แผนพัฒนาท้องถิ่น (พ.ศ. 2561 - 2565)
ขององค์การบริหารส่วนจังหวัดชัยภูมิ



กองแผนและงบประมาณ
องค์การบริหารส่วนจังหวัดชัยภูมิ
0-4412-4622



แผนพัฒนาท้องถิ่น (พ.ศ. 2561 – 2565)

ขององค์การบริหารส่วนจังหวัดชัยภูมิ

กองแผนและงบประมาณ

โทร. 0 – 4412 – 4622



ประกาศองค์การบริหารส่วนจังหวัดชัยภูมิ
เรื่อง อนุมัติใช้แผนพัฒนาท้องถิ่น (พ.ศ. ๒๕๖๑ - ๒๕๖๕)
ขององค์การบริหารส่วนจังหวัดชัยภูมิ

ด้วยองค์การบริหารส่วนจังหวัดชัยภูมิ ได้ทบทวนและจัดทำแผนพัฒนาท้องถิ่น (พ.ศ.๒๕๖๑ -๒๕๖๕) ขององค์การบริหารส่วนจังหวัดชัยภูมิ ตามหนังสือกระทรวงมหาดไทย ด่วนที่สุด ที่ มท ๐๘๑๐.๓/ ว ๒๙๓๑ ลงวันที่ ๑๕ พฤษภาคม ๒๕๖๒ เรื่องซักซ้อมแนวทางการทบทวนแผนพัฒนาท้องถิ่น (พ.ศ.๒๕๖๑ – ๒๕๖๕) ขององค์กรปกครองส่วนท้องถิ่น เพื่อให้แผนพัฒนาท้องถิ่นมีความสอดคล้องและเชื่อมโยงกับแผนพัฒนาจังหวัด แผนพัฒนากลุ่มจังหวัด แผนพัฒนาภาค แผนพัฒนาเศรษฐกิจและสังคมแห่งชาติ ฉบับที่ ๑๒ แผนยุทธศาสตร์ชาติ ๒๐ ปี และให้แผนพัฒนาท้องถิ่นขององค์กรปกครองส่วนท้องถิ่นเป็นปัจจุบัน

อาศัยอำนาจตามระเบียบกระทรวงมหาดไทยว่าด้วยการจัดทำแผนพัฒนาขององค์กรปกครองส่วนท้องถิ่น พ.ศ.๒๕๔๘ และแก้ไขเพิ่มเติมถึง ฉบับที่ ๓ ข้อ ๑๗ (๔) จึงประกาศใช้แผนพัฒนาท้องถิ่น (พ.ศ.๒๕๖๑ - ๒๕๖๕) ขององค์การบริหารส่วนจังหวัดชัยภูมิ ตั้งแต่ บัดนี้เป็นต้นไป

จึงประกาศให้ทราบโดยทั่วกัน

ประกาศ ณ วันที่ ๑๓ มิถุนายน พ.ศ. ๒๕๖๒

(นายมนตรี ชาลีเครือ)
นายกองค์การบริหารส่วนจังหวัดชัยภูมิ

คำนำ

ด้วยกรมส่งเสริมการปกครองท้องถิ่น ได้ซักซ้อมแนวทางการทบทวนแผนพัฒนาท้องถิ่น (พ.ศ.๒๕๖๑ – ๒๕๖๕) ขององค์กรปกครองส่วนท้องถิ่น ซึ่งเป็นแผนพัฒนาท้องถิ่นที่มีระยะเวลาสี่ปี (พ.ศ.๒๕๖๑ – ๒๕๖๔) เพื่อให้แผนพัฒนาท้องถิ่นเป็นปัจจุบัน มีความสอดคล้องและเชื่อมโยงกับแผนพัฒนาจังหวัด แผนพัฒนากลุ่มจังหวัด แผนพัฒนาภาค แผนพัฒนาเศรษฐกิจและสังคมแห่งชาติ ฉบับที่ ๑๒ แผนยุทธศาสตร์ชาติ ๒๐ ปี ตามหนังสือกระทรวงมหาดไทย ด่วนที่สุด ที่ มท ๐๘๑๐.๓/ ว ๒๙๓๑ ลงวันที่ ๑๕ พฤษภาคม ๒๕๖๒ เรื่องซักซ้อมแนวทางการทบทวนแผนพัฒนาท้องถิ่น (พ.ศ.๒๕๖๑ - ๒๕๖๕) ขององค์กรปกครองส่วนท้องถิ่น เพื่อใช้เป็นกรอบในการจัดทำงบประมาณรายจ่าย ขอสนับสนุนงบประมาณ ในส่วนที่เกี่ยวข้อง และการใช้จ่ายงบประมาณจากเงินสะสม

องค์การบริหารส่วนจังหวัดชัยภูมิ ขอขอบคุณคณะกรรมการสนับสนุนการจัดทำแผนพัฒนาองค์การบริหารส่วนจังหวัดชัยภูมิ และกรรมการพัฒนาองค์การบริหารส่วนจังหวัดชัยภูมิ ที่ให้ความร่วมมือและสนับสนุนการจัดทำแผนพัฒนาท้องถิ่น (พ.ศ. ๒๕๖๑ - ๒๕๖๕) ขององค์การบริหารส่วนจังหวัดชัยภูมิ ในครั้งนี้ให้บรรลุไปได้ด้วยดี

(นายมนตรี ชาลีเครือ)
นายกองค์การบริหารส่วนจังหวัดชัยภูมิ

สารบัญ

เล่ม 1

เรื่อง		หน้า
ส่วนที่ 1	**สภาพทั่วไปและข้อมูลพื้นฐาน**	
	1.1 ด้านกายภาพ	1-1 – 1-3
	1.2 ด้านการเมือง	1-3
	1.3 ประชากร	1-4 – 1-11
	1.4 สภาพสังคม	1-12 – 1-23
	1.5 ระบบบริการพื้นฐาน	1-24 - 1-25
	1.6 ระบบเศรษฐกิจ	1-26 – 1-29
	1.7 ศาสนา ประเพณี วัฒนธรรม	1-30 – 1-49
	1.8 ทรัพยากรธรรมชาติ	1-50 - 1-62
	1.9 อื่นๆ	1- 63
ส่วนที่ 2	**ยุทธศาสตร์องค์กรปกครองส่วนท้องถิ่น**	
	1. ความสัมพันธ์ระหว่างแผนพัฒนาระดับมหภาค	2-1 - 2-61
	2. ยุทธศาสตร์ขององค์กรปกครองส่วนท้องถิ่น	2-61 – 2-73
	3. การวิเคราะห์เพื่อพัฒนาท้องถิ่น	2-74 – 2-80
ส่วนที่ 3	**การนำแผนพัฒนาท้องถิ่นไปสู่การปฏิบัติ**	
	1. ยุทธศาสตร์การพัฒนาและแผนงาน	3-1 – 3-7
	2. บัญชีโครงการพัฒนาท้องถิ่น	
	- แบบ ผ.01 บัญชีสรุปโครงการพัฒนาแผนพัฒนาท้องถิ่น (พ.ศ.2561 – 2565)	1 - 3
	- แบบ ผ.02 รายละเอียดโครงการพัฒนา แผนพัฒนาท้องถิ่น (พ.ศ.2561 – 2565) ขององค์การบริหารส่วนจังหวัดชัยภูมิ	
	ยุทธศาสตร์ที่ 1 การพัฒนาการศึกษา ศาสนาวัฒนธรรมและการกีฬา	
	1.3 แผนงานการศึกษา	1-3/1 – 1-3/68
	1.6 แผนงานเคหะและชุมชน	1-6/1 – 1-6/46
	1.8 แผนการศาสนาวัฒนธรรม และนันทนาการ	1-8/1 – 1-8/24
	1.9 แผนงานอุตสาหกรรมและการโยธา	1-9/1 – 1-9/268
	ยุทธศาสตร์ที่ 2 ยุทธศาสตร์การสร้างความเข้มแข็งของชุมชนและพัฒนาคุณภาพชีวิต	
	2.2 แผนงานการรักษาความสงบภายใน	2-2/1 – 2-2/4
	2.4 แผนงานสาธารณสุข	2.4/1 – 2-4/17

สารบัญ (ต่อ)

เรื่อง	หน้า
2.5 แผนงานสังคมสงเคราะห์	2-5/1 – 2-5/5
2.6 แผนงานเคหะและชุมชน	2-6/1 – 2-6/36
2.7 แผนงานสร้างความเข้มแข็งของชุมชน	2-7/1 – 2-7/59
2.9 แผนงานอุตสาหกรรมและการโยธา	2.-9/1 – 2-9/73
2.10 แผนงานการเกษตร	2-10/1 – 2-10/2
2.12 แผนงานงบกลาง	2-12/1
ยุทธศาสตร์ที่ 3 การพัฒนาการท่องเที่ยว	
3.6 แผนงานเคหะและชุมชน	3-6/1 – 3-6/3
3.8 แผนงานการศาสนา วัฒนธรรม และนันทนาการ	3-8/1 – 3-8/23
3.9 แผนงานอุตสาหกรรมและการโยธา	3-9/1
ยุทธศาสตร์ที่ 4 การบริหารจัดการทรัพยากรธรรมชาติและสิ่งแวดล้อม	
4.6 แผนงานเคหะและชุมชน	4-6/1 – 4-6/5
4.10 แผนงานการเกษตร	4-10/1 – 4-10/2
(ต่อ) เล่ม 2	
ยุทธศาสตร์ที่ 5 การพัฒนาโครงสร้างพื้นฐาน และเพิ่มมูลค่าผลผลิตทางการเกษตร	
5.9 แผนงานอุตสาหกรรมและการโยธา	5-9/1 – 5-9/523
5.10 แผนงานการเกษตร	5-10/1 – 5-10/11
ยุทธศาสตร์ที่ 6 **การบริหารจัดการบ้านเมืองที่ดี**	
6.1 แผนงานบริหารงานทั่วไป	6-1/1 – 6-1/75
6.5 แผนงานสังคมสงเคราะห์	6-5/1 – 6-5/4
6.9 แผนงานอุตสาหกรรมและการโยธา	6-9/1 – 6-9/18
ยุทธศาสตร์ที่ 7 การส่งเสริมอนุรักษ์และใช้พลังงานอย่างมีคุณค่า	
7.7 แผนงานสร้างความเข้มแข็งชุมชน	7-7/1
แบบ ผ.02/1 รายละเอียดโครงการพัฒนา แผนพัฒนาท้องถิ่น	
(พ.ศ. 2561 – 2565) สำหรับ โครงการที่เกินศักยภาพขององค์กรปกครองส่วนท้องถิ่น	
ยุทธศาสตร์ที่ 1 การพัฒนาการศึกษา ศาสนาวัฒนธรรมและการกีฬา	
แผนงานอุตสาหกรรมและการโยธา	1-9/1
ยุทธศาสตร์ที่ 2 ยุทธศาสตร์การสร้างความเข้มแข็งของชุมชนและพัฒนาคุณภาพชีวิต	
แผนงานการรักษาความสงบภายใน	2-2/1 - 2-2/2
แผนงานเคหะชุมชนและชุมชน	2-6/1

สารบัญ (ต่อ)

เรื่อง	หน้า
ยุทธศาสตร์ที่ 3 การพัฒนาการท่องเที่ยว	
แผนงานเคหะชุมชนและชุมชน	3-6/1 – 3-6/2
แผนการศาสนาวัฒนธรรม และนันทนาการ	3-8/1
ยุทธศาสตร์ที่ 4 การบริหารจัดการทรัพยากรธรรมชาติและสิ่งแวดล้อม	
แผนงานเคหะและชุมชน	4-6/1 – 4-6/2
แผนงานการเกษตร	4-10/1 – 4-10/2
ยุทธศาสตร์ที่ 5 การพัฒนาโครงสร้างพื้นฐาน และเพิ่มมูลค่าผลผลิตทางการเกษตร	
แผนงานอุตสาหกรรมและการโยธา	5-9/1 – 5-9/283
แผนงานการเกษตร	5-10/1 – 5-10/28
ยุทธศาสตร์ที่ 7 การส่งเสริมอนุรักษ์และใช้พลังงานอย่างมีคุณค่า	
แผนงานสร้างความเข้มแข็งชุมชน	7-6/1
แบบ ผ.03 บัญชีครุภัณฑ์ แผนพัฒนาท้องถิ่น (พ.ศ.2561 – 2565)	1 - 203
ขององค์การบริหารส่วนจังหวัดชัยภูมิ	
ส่วนที่ 4 การติดตามและประเมินผล	
1. การติดตามและประเมินผลยุทธศาสตร์	4-1 – 4-6
2. การติดตามและประเมินผลโครงการ	4-7 – 4-13
3. สรุปผลการพัฒนาท้องถิ่น	4-13 – 4-15
4. ข้อเสนอแนะในการจัดทำแผนพัฒนาท้องถิ่นในอนาคต	4-15

ส่วนที่ 1

สภาพทั่วไปและข้อมูลพื้นฐาน

ส่วนที่ 1

สภาพทั่วไปและข้อมูลพื้นฐาน

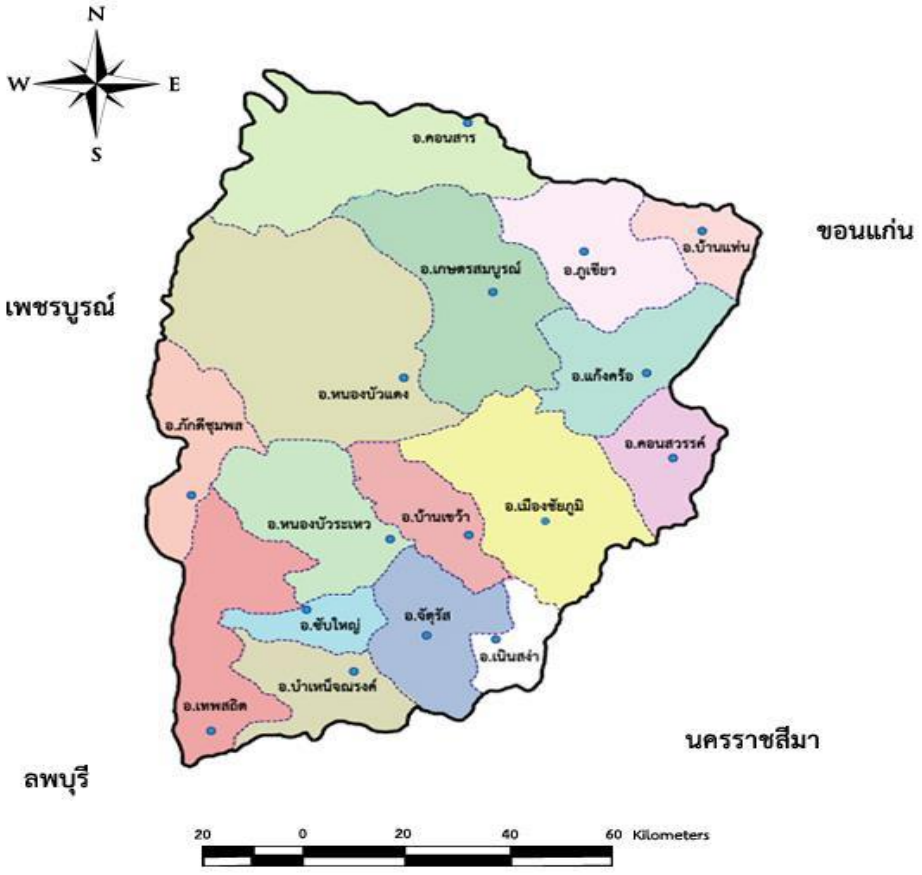
1. ด้านกายภาพ

1.1 ที่ตั้งของจังหวัดชัยภูมิ

จังหวัดชัยภูมิตั้งอยู่ในภาคตะวันออกเฉียงเหนือบริเวณใจกลางของประเทศ เส้นรุ้งที่ 15 องศาเหนือ เส้นแวงที่ 102 องศาตะวันออก สูงจากระดับน้ำทะเล 631 ฟุต ห่างจากกรุงเทพมหานคร โดยทางรถยนต์ 332 กิโลเมตร มีเนื้อที่ประมาณ 12,778.3 ตารางกิโลเมตร หรือ 7,986,429 ไร่ คิดเป็นร้อยละ 7.6 ของพื้นที่ทั้งหมดของภาค และร้อยละ 2.5 ของพื้นที่ทั้งประเทศ มีเนื้อที่ใหญ่เป็นอันดับ 3 ของภาค และใหญ่เป็นอันดับ 7 ของประเทศ มีอาณาเขตติดต่อกับจังหวัดใกล้เคียง ดังนี้

ทิศเหนือ	ติดต่อกับ จังหวัดขอนแก่น และเพชรบูรณ์
ทิศตะวันออก	ติดต่อกับ จังหวัดขอนแก่น และนครราชสีมา
ทิศใต้	ติดต่อกับ จังหวัดนครราชสีมา
ทิศตะวันตก	ติดต่อกับ จังหวัดลพบุรี และเพชรบูรณ์

แผนที่แสดงที่ตั้งและอาณาเขต



1.2 ลักษณะภูมิประเทศ

ลักษณะภูมิประเทศโดยทั่วไปประกอบด้วยป่าไม้และภูเขาร้อยละ 50 ของพื้นที่จังหวัด นอกนั้นเป็นที่ราบสูง บริเวณตอนกลางของจังหวัดเป็นพื้นที่ราบ มีพื้นที่ป่าไม้และเทือกเขาตั้งเรียงรายจากทิศตะวันออกสู่ทิศตะวันตก ประกอบด้วยเทือกเขาสำคัญ ได้แก่ ภูอีเฒ่า ภูแลนคา และภูพังเหย ซึ่งมีลักษณะและจำนวนพื้นที่ดังนี้

ตารางแสดงลักษณะภูมิประเทศของจังหวัดชัยภูมิ

ที่	ลักษณะภูมิประเทศ	จำนวนพื้นที่ (ไร่)	ร้อยละ
1.	ภูเขาและป่าไม้	4,026,616	50.42
2.	ที่ราบลุ่ม	3,603,994	45.13
3.	ที่ราบสูงนอกเขตป่าไม้	252,413	3.16
4.	พื้นน้ำ	63,431	0.79
5.	เนื้อที่ดินดาน ดินเลนใช้ประโยชน์ไม่ได้	39,975	0.50
รวมเนื้อที่ทั้งหมด		**7,986,429**	**100.00**

จังหวัดชัยภูมิ สามารถแบ่งภูมิประเทศของจังหวัดออกได้เป็น 3 ลักษณะคือ

พื้นที่ราบในฝั่งแม่น้ำ มีความสูงจากระดับน้ำทะเลปานกลาง 0 – 300 เมตร ได้แก่บริเวณพื้นที่ราบเรียบ ความลาดเอียงของพื้นที่อยู่ระหว่างร้อยละ0 - 2 ซึ่งมีพื้นที่ประมาณร้อยละ 13 ได้แก่พื้นที่ราบลุ่มแม่น้ำชีในเขตอำเภอเมืองชัยภูมิ อำเภอคอนสวรรค์ อำเภอบ้านเขว้า อำเภอบำเหน็จณรงค์ อำเภอจัตุรัส อำเภอเนินสง่า บริเวณนี้จะเป็นที่ราบน้ำท่วมถึง

พื้นที่ลูกคลื่นลอนต่ำ อยู่ตอนกลางของพื้นที่จังหวัด เป็นแนวยาวตามทิศเหนือ-ใต้ ตามแนวเทือกเขาดงพญาเย็น มีความสูงประมาณ 300 – 500 เมตร จากระดับน้ำทะเลปานกลางได้แก่ พื้นที่บางส่วนในเขตอำเภอเมืองชัยภูมิ อำเภอหนองบัวระเหว อำเภอบ้านเขว้า อำเภอแก้งคร้อ อำเภอเทพสถิต อำเภอบำเหน็จณรงค์ อำเภอเกษตรสมบูรณ์และอำเภอบ้านแท่น

พื้นที่สูงและภูเขา สภาพภูมิประเทศส่วนใหญ่เป็นพื้นที่ลอนลึกและภูเขา ในเขตเทือกเขาดงพญาเย็นมีความสูงตั้งแต่ 500 – มากกว่า 1,000 เมตร จากระดับน้ำทะเลปานกลาง ได้แก่ พื้นที่บางส่วนของอำเภอหนองบัวระเหว อำเภอเทพสถิต อำเภอคอนสาร อำเภอเกษตรสมบูรณ์ อำเภอหนองบัวแดง อำเภอภูเขียว อำเภอแก้งคร้อ อำเภอภักดีชุมพล อำเภอซับใหญ่ และพื้นที่ทางตอนเหนือของอำเภอเมืองชัยภูมิ

1.3 ลักษณะภูมิอากาศ

จังหวัดชัยภูมิมีลักษณะอากาศร้อนชื้น อยู่ในภูมิอากาศแบบมรสุมเขตร้อนมีฤดู 3 ฤดู โดยระยะเวลาในแต่ละฤดูอาจคลาดเคลื่อนไปตามสภาพดินฟ้าอากาศของแต่ละปี มีอากาศหนาวจัดในฤดูหนาว ร้อนจัดในฤดูร้อน และช่วงฝนสลับกับช่วงแห้งแล้งแตกต่างกันอย่างชัดเจนตามห้วงเวลาตามฤดูกาล ดังนี้

ฤดูหนาว ประมาณเดือน พฤศจิกายน – กุมภาพันธ์

ฤดูร้อน ประมาณเดือน มีนาคม – พฤษภาคม

ฤดูฝน ประมาณเดือน มิถุนายน – ตุลาคม

1.4 ลักษณะของดิน

วัตถุต้นกำเนิดบริเวณจังหวัดชัยภูมิ ส่วนใหญ่เป็นดินที่เกิดจากพวกตะกอนที่ถูกน้ำพัดมาทับกันนาน และมีการเปลี่ยนแปลงทางธรณีสัณฐานโดยกระบวนการชะล้างและปรับระดับพื้นที่ทำให้พื้นที่มีความสูงแตกต่างกัน ดินบางส่วนเกิดจากการพังและสลายตัวของหินส่วนใหญ่เป็นบริเวณภูเขาและที่ลาดเชิงเขา

2. ด้านการเมือง /การปกครอง

2.1 เขตการปกครอง

จังหวัดชัยภูมิ มีรูปแบบการปกครองและการบริหารราชการ 3 ส่วน คือ

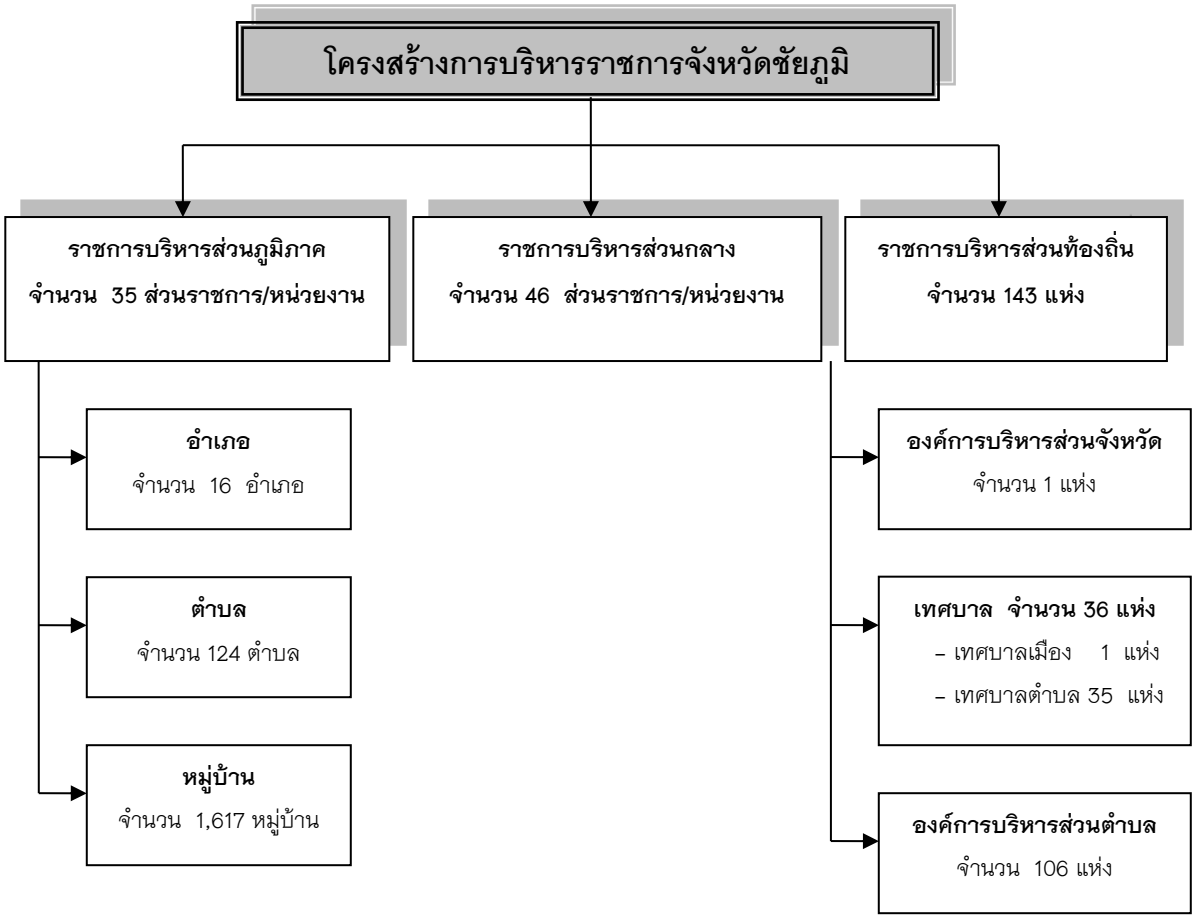
1. ราชการบริหารส่วนกลาง มีส่วนราชการส่วนกลางตั้งหน่วยงานปฏิบัติหน้าที่ในจังหวัด จำนวน 46 หน่วยงาน

2. ราชการบริหารส่วนภูมิภาค มีส่วนราชการส่วนภูมิภาคประจำจังหวัด จำนวน 35 หน่วยงาน แบ่งการปกครองออกเป็น 16 อำเภอ 124 ตำบล 1,617 หมู่บ้าน 25 ชุมชน ประกอบด้วย

(1) อำเภอเมืองชัยภูมิ	(2) อำเภอภูเขียว
(3) อำเภอจัตุรัส	(4) อำเภอแก้งคร้อ
(5) อำเภอเกษตรสมบูรณ์	(6) อำเภอหนองบัวแดง
(7) อำเภอคอนสาร	(8) อำเภอบ้านเขว้า
(9) อำเภอคอนสวรรค์	(10) อำเภอบำเหน็จณรงค์
(11) อำเภอเทพสถิต	(12) อำเภอบ้านแท่น
(13) อำเภอหนองบัวระเหว	(14) อำเภอภักดีชุมพล
(15) อำเภอเนินสง่า	(16) อำเภอซับใหญ่

3. องค์กรปกครองส่วนท้องถิ่น จำนวน 143 แห่ง ประกอบด้วย

3.1 องค์การบริหารส่วนจังหวัด	1	แห่ง
3.2 เทศบาล	36	แห่ง
- เทศบาลเมือง	1	แห่ง
- เทศบาลตำบล	35	แห่ง
3.3 องค์การบริหารส่วนตำบล	106	แห่ง


โครงสร้างการบริหารราชการจังหวัดชัยภูมิ
ราชการบริหารส่วนภูมิภาค
จำนวน 35 ส่วนราชการ/หน่วยงาน
ราชการบริหารส่วนกลาง
จำนวน 46 ส่วนราชการ/หน่วยงาน
ราชการบริหารส่วนท้องถิ่น
จำนวน 143 แห่ง
อำเภอ
จำนวน 16 อำเภอ
ตำบล
จำนวน 124 ตำบล
หมู่บ้าน
จำนวน 1,617 หมู่บ้าน
องค์การบริหารส่วนจังหวัด
จำนวน 1 แห่ง
เทศบาล จำนวน 36 แห่ง
- เทศบาลเมือง 1 แห่ง
- เทศบาลตำบล 35 แห่ง
องค์การบริหารส่วนตำบล
จำนวน 106 แห่ง

2.2 การเลือกตั้ง

จำนวนผู้มีสิทธิเลือกตั้งสมาชิกสภาผู้แทนราษฎร ปี 2562 จังหวัดชัยภูมิ

เขตเลือกตั้งที่	พื้นที่ที่ประกอบเป็นเขตเลือกตั้ง	ตำบล	หมู่บ้าน	หน่วยเลือกตั้ง	ผู้มีสิทธิเลือกตั้ง	ครัวเรือน	หมายเหตุ
1	อำเภอเมืองชัยภูมิ	19	224	283	146,835	48,540	
รวม		**19**	**224**	**283**	**146,835**	**48,540**	
2	อำเภอจัตุรัส	9	119	143	60,701	20,769	
	อำเภอเนินสง่า	4	48	48	20,557	6,923	
	อำเภอบ้านเขว้า	6	88	112	41,164	14,486	
	อำเภอหนองบัวระเหว	5	58	62	29,578	10,573	
รวม		**24**	**313**	**365**	**152,000**	**52,751**	
3	อำเภอเทพสถิต	5	92	120	52,369	19,341	
	อำเภอบำเหน็จณรงค์	7	95	106	42,321	14,513	
	อำเภอภักดีชุมพล	4	47	47	23,636	7,907	
	อำเภอซับใหญ่	3	37	37	11,726	4,430	
รวม		**19**	**271**	**310**	**130,052**	**46,191**	
4	อำเภอเกษตรสมบูรณ์	11	144	174	89,586	26,113	
	อำเภอหนองบัวแดง	8	130	143	79,023	23,986	
รวม		**19**	**274**	**317**	**168,609**	**50,099**	
5	อำเภอภูเขียว	11	155	181	96,797	29,764	
	อำเภอคอนสาร	8	85	93	48,525	14,871	
รวม		**19**	**240**	**274**	**145,322**	**44,635**	
6	อำเภอแก้งคร้อ	10	126	155	73,515	23,299	
	อำเภอคอนสวรรค์	9	103	103	43,368	13,936	
	อำเภอบ้านแท่น	5	66	78	36,410	10,971	
รวม		**24**	**295**	**336**	**153,293**	**48,206**	
รวมทั้งหมด		**124**	**1,617**	**1,885**	**896,111**	**290,422**	

หมายเหตุ ข้อมูลจำนวนผู้มีสิทธิเลือกตั้ง ณ วันที่ 18 มีนาคม 2562

3. ประชากร

3.1 ข้อมูลเกี่ยวกับจำนวนประชากร (ข้อมูลเปรียบเทียบย้อนหลัง 3 – 5 ปี และการคาดการณ์ในอนาคต)

ตาร 1 ประชากรจากการทะเบียน อัตราการเปลี่ยนแปลง และความหนาแน่นของประชากร เป็นรายอำเภอ พศ. 2556 - 2560

Tabl 1 Population from Registration Record, Percentage Change and Density by District: 2013 - 2017

อำเภอ	ประชากร Population					อัตราการเปลี่ยนแปลง Percentage change (%)				ความหนาแน่นของประชากร (ต่อ ตร. กม.)	District
	2556 (2013)	2557 (2014)	2558 (2015)	2559 (2016)	2560 (2017)	2557 (2014)	2558 (2015)	2559 (2016)	2560 (2017)	Population density (per sq. km.)	
รวมยอด	**1,135,723**	**1,137,049**	**1,138,252**	**1,138,199**	**1,139,356**	**0.12**	**0.11**	**0.00**	**0.10**	**89.16**	**Total**
เมืองชัยภูมิ	184,512	184,371	184,106	183,801	183,976	-0.08	-0.14	-0.17	0.10	157.26	Mueang Chaiyaphum
บ้านเขว้า	51,251	51,207	51,136	50,960	50,861	-0.09	-0.14	-0.34	-0.19	93.44	Ban Khwao
คอนสวรรค์	54,298	54,221	54,123	53,974	53,775	-0.14	-0.18	-0.28	-0.37	114.87	Khon Sawan
เกษตรสมบูรณ์	111,567	111,791	111,925	112,075	112,326	0.20	0.12	0.13	0.22	79.16	Kaset Sombun
หนองบัวแดง	100,347	100,885	101,239	101,518	101,757	0.54	0.35	0.28	0.24	40.87	Nong Bua Daeng
จัตุรัส	75,798	75,697	75,720	75,419	75,354	-0.13	0.03	-0.40	-0.09	116.46	Chatturat
บำเหน็จณรงค์	53,958	54,020	53,998	53,974	54,012	0.11	-0.04	-0.04	0.07	96.40	Bamnet Narong
หนองบัวระเหว่	37,989	38,063	38,264	38,321	38,526	0.19	0.53	0.15	0.53	45.77	Nong Bua Rawe
เทพสถิต	68,689	69,044	69,598	69,783	70,080	0.52	0.80	0.27	0.43	80.04	Thep Sathit
ภูเขียว	124,727	124,769	124,690	124,569	124,583	0.03	-0.06	-0.10	0.01	155.39	Phu Khieo
บ้านแท่น	45,743	45,753	45,695	45,647	45,636	0.02	-0.13	-0.11	-0.02	147.83	Ban Thaen
แก้งคร้อ	93,499	93,566	93,720	93,840	93,835	0.07	0.16	0.13	-0.01	161.18	Kaeng Khro
คอนสาร	61,942	61,920	61,956	62,037	62,128	-0.04	0.06	0.13	0.15	64.27	Khon San
ภักดีชุมพล	30,626	30,753	30,938	31,028	31,124	0.41	0.60	0.29	0.31	49.72	Phakdi Chumphon
เนินสง่า	25,942	26,009	26,030	25,979	26,033	0.26	0.08	-0.20	0.21	117.27	Noen Sa-nga
ซับใหญ่	14,835	14,980	15,114	15,274	15,350	0.98	0.89	1.06	0.50	60.20	Sub Yai

ที่มา: กรมการปกครอง กระทรวงมหาดไทย

Source: Department of Provincial Administration, Ministry of Interior

สรุป เปรียบเทียบข้อมูลประชากรย้อนหลัง 3 – 5 ปี และการคาดการณ์ในอนาคต

ปี 2556 – 2557 มีจำนวนประชากรเพิ่มขึ้น จำนวน 1,326 คน คิดเป็นร้อยละ 0.12

ปี 2557 – 2558 มีจำนวนประชากรเพิ่มขึ้น จำนวน 1,203 คน คิดเป็นร้อยละ 0.11

ปี 2558 – 2559 มีจำนวนประชากรเพิ่มขึ้น จำนวน 53 คน คิดเป็นร้อยละ 0.004

ปี 2559 – 2560 มีจำนวนประชากรเพิ่มขึ้น จำนวน 1,157 คน คิดเป็นร้อยละ 0.10

ปี 2560 – 2561 มีจำนวนประชากรลดลง จำนวน 333 คน คิดเป็นร้อยละ - 0.03

ดังนั้น การคาดการณ์ในอนาคตประชากรในจังหวัดชัยภูมิเพิ่มขึ้น เฉลี่ยปีละ 0.08 %

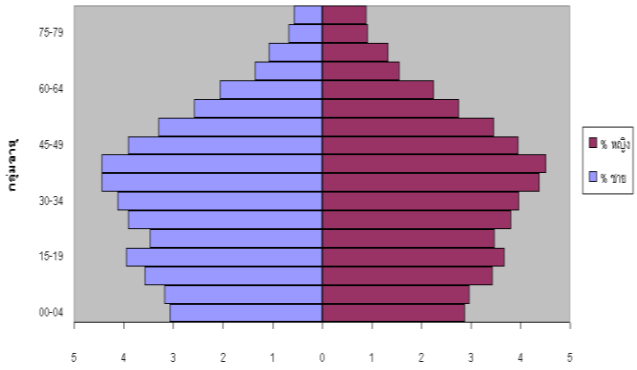
3.2 ช่วงอายุและจำนวนประชากร

สัดส่วน แนวโน้มประชากรและความหนาแน่น : ข้อมูลประชากร ของสำนักงานกลางทะเบียนราษฎร์ กระทรวงมหาดไทย ณ เดือนกันยายน 2561 จังหวัดชัยภูมิ มีประชากรทั้งสิ้น 1,139,023 คน มีจำนวนบ้านทั้งสิ้น 387,224 หลังคาเรือน และความหนาแน่นของประชากร โดยเฉลี่ยทั้งจังหวัด 89.13 คน ต่อตารางกิโลเมตร

จำนวนประชากร จำแนกรายอำเภอ

ที่	อำเภอ	พื้นที่	ระยะทาง (กม.)	จำนวน			ประชากร (คน)		
				หมู่บ้าน	ตำบล	ครัวเรือน	ชาย	หญิง	รวม
1.	เมืองชัยภูมิ	1,169.898	1	224	19	75,032	89,434	94,229	183,663
2	บ้านเขว้า	544.315	13	88	6	17,405	25,084	25,758	50,842
3	คอนสวรรค์	468.147	38	103	9	19,198	26,587	27,139	53,726
4.	เกษตรสมบูรณ์	1,418.967	102	144	11	32,202	55,909	56,461	112,370
5.	หนองบัวแดง	2,215.459	49	130	8	32,335	51,131	50,695	101,826
6.	จัตุรัส	647.031	38	119	9	26,793	36,549	38,601	75,150
7.	บำเหน็จณรงค์	560.300	58	95	7	17,971	26,675	27,279	53,954
8	หนองบัวระเหว	841.782	33	58	5	13,612	19,412	19,177	38,589
9.	เทพสถิต	875.604	105	92	5	25,016	35,494	34,742	70,236
10	ภูเขียว	801.757	78	155	11	38,665	61,463	63,078	124,541
11	บ้านแท่น	308.707	92	66	5	12,826	22,612	23,038	45,650
12	แก้งคร้อ	582.196	45	126	10	31,729	46,525	47,272	93,797
13	คอนสาร	966.665	125	85	8	19,408	30,995	31,104	62,099
14	ภักดีชุมพล	900.456	85	47	4	11,419	15,842	15,307	31,149
15	เนินสง่า	222.003	30	48	4	8,209	12,910	13,120	26,030
16	ซับใหญ่	225.000	55	37	3	5,404	7,842	7,559	15,401
รวม		**12,778.287**	**-**	**1,617**	**124**	**387,224**	**564,464**	**574,559**	**1,139,023**

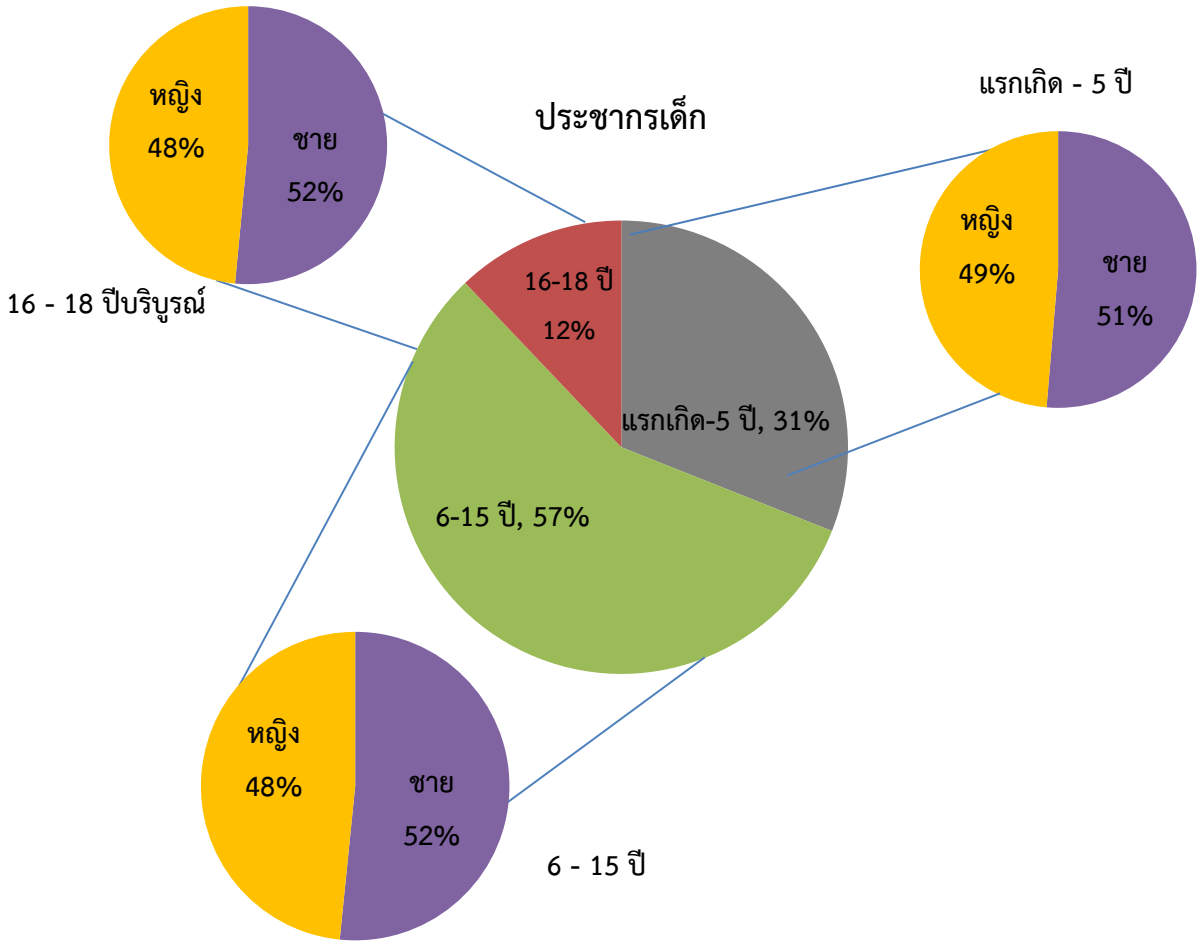
หมายเหตุ : สำนักงานกลางทะเบียนราษฎร์ กระทรวงมหาดไทย ณ วันที่ 30 กันยายน 2561



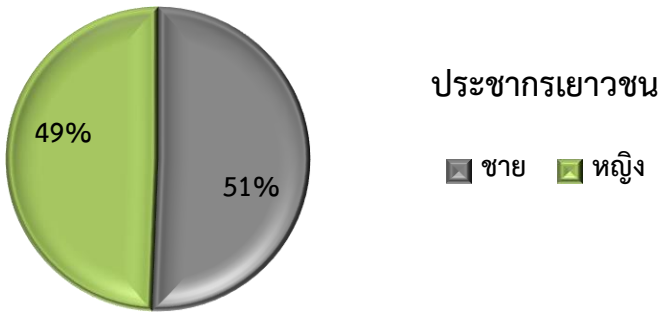
เมื่อนำข้อมูลประชากรของจังหวัดชัยภูมิมาวิเคราะห์ตามช่วงชั้นอายุแล้ว พบว่าโครงสร้างประชากรของจังหวัดชัยภูมิเป็นรูปปิรามิดแบบรวงผึ้ง แสดงให้เห็นว่าประชากรของจังหวัดมีอัตราเด็กแรกเกิด 0 – 4 ปีต่ำ และอัตราการตายเด็กแรกเกิดถึงวัยแรงงานต่ำ ในขณะที่ประชากรวัยแรงงานช่วงอายุ 30 – 44 ปี มีจำนวนมาก ซึ่งถือเป็นประชากรวัยแรงงานที่จะสร้างมูลค่าและผลผลิตให้กับจังหวัดในระยะ 15 ปีข้างหน้า

สำหรับในระยะ 20 ปีข้างหน้า โครงสร้างประชากรจังหวัดชัยภูมิจะประสบปัญหาประชากรวัยแรงงานน้อยลง และมีประชากรอายุตั้งแต่ 60 ปีขึ้นไปสูงขึ้น ซึ่งอาจส่งผลกระทบต่อแรงงานในภาคอุตสาหกรรมเป็นหลัก เนื่องจากเป็นภาคการผลิตที่ใช้แรงงานในช่วงอายุดังกล่าว ส่วนภาคการเกษตรอาจไม่มากเท่าที่ควร ลักษณะโครงสร้างประชากรเช่นนี้จะส่งผลให้ขาดกำลังแรงงานเพื่อสร้างผลผลิตและขยายเศรษฐกิจ ในขณะที่ประชากรวัยสูงอายุเพิ่มสูงขึ้นจะเป็นภาระต่องบประมาณของรัฐเพิ่มขึ้น ในการจัดสวัสดิการและดูแลสุขภาพของประชากรสูงอายุ

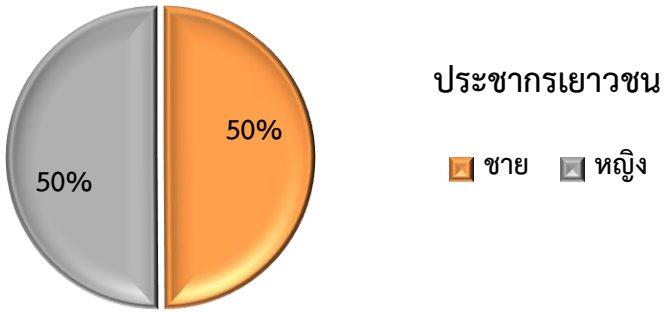
จำนวนประชากรเด็ก อายุต่ำกว่า 18 ปี จำนวน 235,108 คน (เพศชาย 121,095 คน เพศหญิง 114,013 คน) แบ่งเป็นสัดส่วนของเด็กแยกตามช่วงวัย ดังนี้ 1) เด็กแรกเกิด – ปฐมวัย(แรกเกิด – 5 ปี) จำนวน 72,936 คน (เพศชาย 37,443 คน เพศหญิง 35,493 คน) 2) เด็กในวัยเรียน ตามการศึกษาภาคบังคับ (อายุ 6 ปีขึ้นไป – 15 ปี) จำนวน 133,738 คน (เพศชาย 69,008 คน เพศหญิง 64,730 คน) 3) เด็กวัยเรียน (16 ปีขึ้นไป – 18 ปีบริบูรณ์) จำนวน 28,434 คน (เพศชาย 14,644 คน เพศหญิง 13,790)



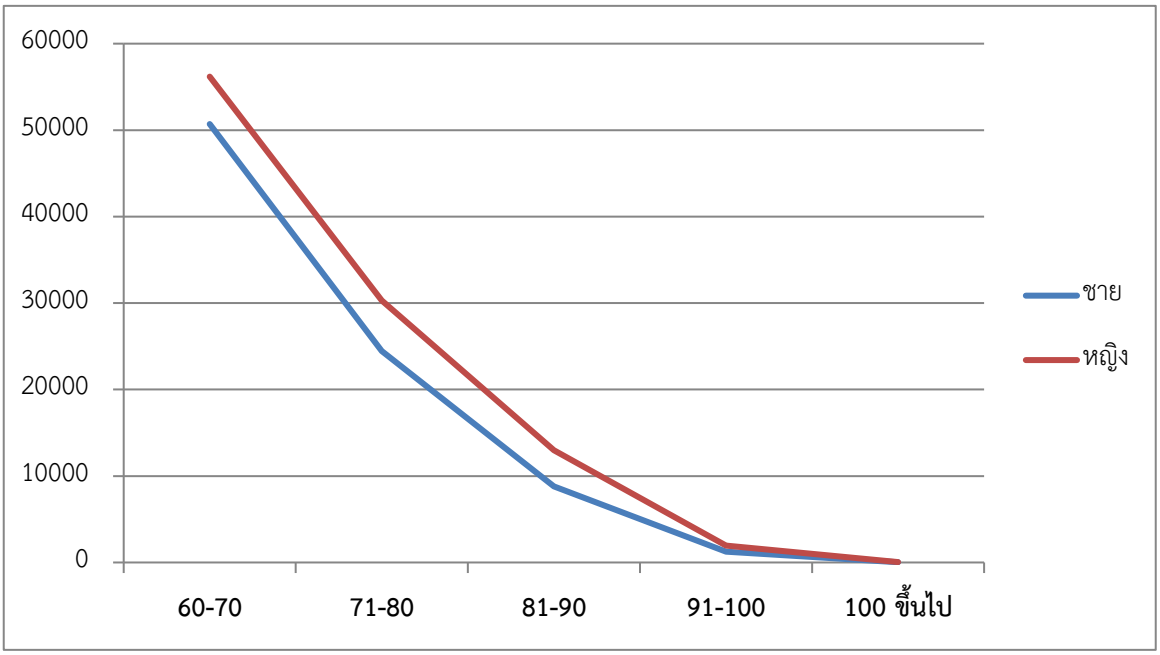
■ จำนวนประชากรเยาวชน อายุตั้งแต่ 18 ปีขึ้นไป– 25 ปีบริบูรณ์ จำนวน 110,756 คน เป็นเพศชาย 56,060 คน และเพศหญิง 54,696 คน



■ จำนวนประชากรวัยแรงงาน อายุตั้งแต่ 25 ปีขึ้นไป - 60 ปีบริบูรณ์ จำนวน 602,901 คน เป็นเพศชาย 300,911 คน เพศหญิง 301,990 คน



■ จำนวนผู้สูงอายุ อายุตั้งแต่ 60 ปีขึ้นไป จำนวน 186,768 คน เป็นเพศชาย 85,264 คน เพศหญิง 101,504 คน เมื่อจำแนกเป็นช่วงอายุ ดังนี้ 1) อายุ 60 – 70 ปีบริบูรณ์ 106,889 คน (เพศชาย 50,703 คน เพศหญิง 56,186 คน) 2) อายุ 70 – 80 ปีบริบูรณ์ 54,769 คน (เพศชาย 24,470 คน เพศหญิง 30,299 คน) 3) อายุ 80 – 90 ปี 21,805 คน (เพศชาย 8,815 คน เพศ หญิง 12,990 คน) 4) อายุ 90 – 100 ปีบริบูรณ์ 3,232 คน (เพศชาย 1,248 คน เพศหญิง 1,948 คน) 5) อายุ 100 ปีขึ้นไป 73 คน (เพศชาย 28 คน หญิง 45 คน)

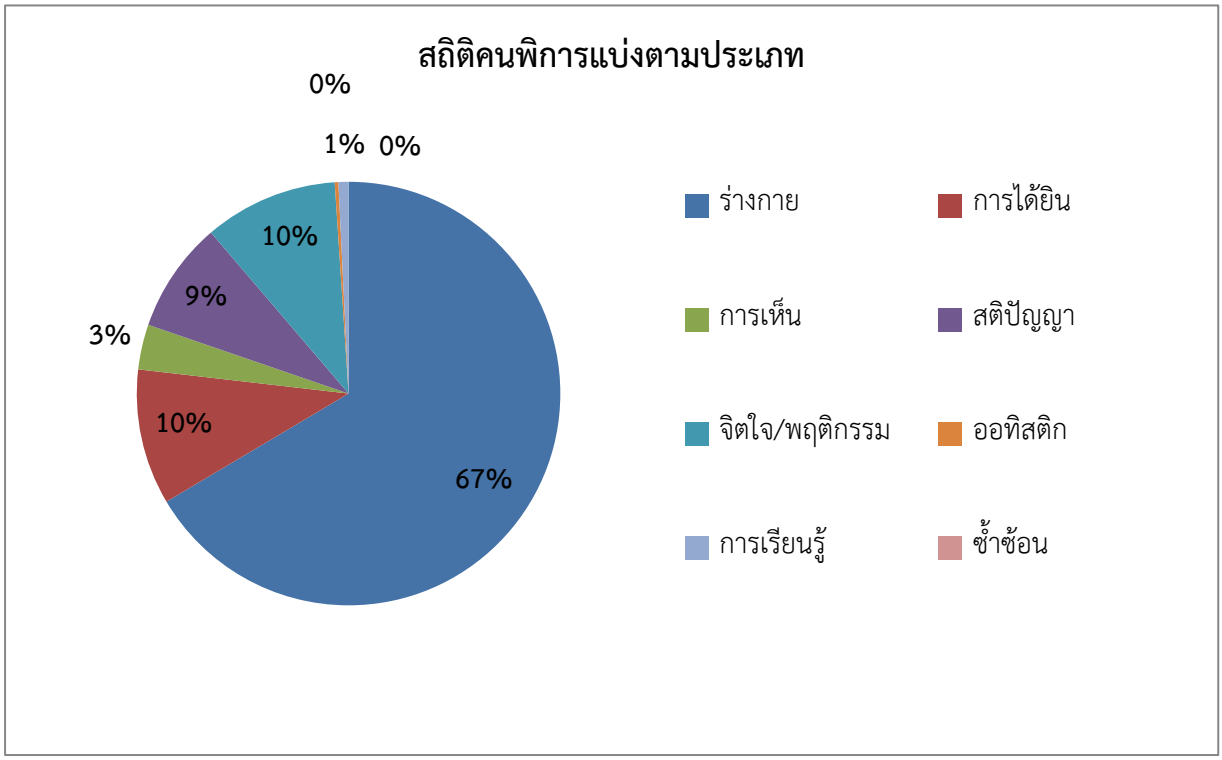


■ จำนวนคนพิการที่จดทะเบียน จากฐานข้อมูลศูนย์บริการคนพิการจังหวัดชัยภูมิ ณ วันที่ 30 เมษายน 2560 มีทั้งหมด 48,824 คน เป็นเพศชาย 22,988 คน เพศหญิง 25,836 คน คิดเป็นร้อยละ 4.34 ต่อจำนวนประชากรทั้งจังหวัด จำแนกเป็น 1) พิการทางร่างกายหรือการเคลื่อนไหว 34,795 คน (เพศชาย 15,281 คน เพศหญิง 19,514 คน) 2) พิการทางการได้ยิน/สื่อความหมาย 4,495 คน (เพศชาย 2,379 คน เพศ

หญิง 2,116 คน) 3) พิการทางการเห็น 1,899 คน (เพศชาย 791 คน เพศหญิง 1,108 คน) 4) พิการทางสติปัญญา 3,501 คน (เพศชาย 1,950 คน เพศหญิง 1,551 คน) 5) พิการทางจิตใจหรือพฤติกรรม 3,763 คน (เพศชาย 2,347 คน เพศหญิง 1,416 คน) 6) พิการออทิสติก 93 คน (เพศชาย 64 คน เพศหญิง 29 คน) 7) พิการทางการเรียนรู้ 278 คน (เพศชาย 176 คน เพศหญิง 102 คน)

■ จำนวนครัวเรือนทั้งจังหวัด (ตามฐานข้อมูลทะเบียนราษฎร์ ณ วันที่ 30 เมษายน 2560) จำนวน 380,266 ครัวเรือน

■ จำนวนสมาชิกเฉลี่ยต่อครัวเรือน (ตามฐานข้อมูลทะเบียนราษฎร์ ณ วันที่ 30 เมษายน 2560) เฉลี่ยจำนวน 3 คน ต่อ ครัวเรือน



2) กลุ่มชาติพันธุ์

จังหวัดชัยภูมิประกอบด้วยประชากรหลากหลายเชื้อชาติหรือหลายชาติพันธุ์ แต่กลุ่มชาติพันธุ์ในจังหวัดชัยภูมิที่มีจำนวนมากมีอยู่สองกลุ่มใหญ่คือ **ลาว (หรือไทยอีสาน)** ซึ่งมีอยู่ทั่วไปทั้ง 16 อำเภอ และ **ไทย (หรือเรียกอีกอย่างว่า ไทยโคราช)** บางส่วน คือ ในเขตอำเภอเนินสง่า อำเภอบำเหน็จณรงค์ อำเภอจัตุรัส และอำเภอหนองบัวระเหว **ไทคอนสาร**ซึ่งมีภาษาเป็นเอกลักษณ์ และมีสำเนียงคล้ายกับคนจังหวัดเลย ในเขตอำเภอคอนสาร อำเภอภูเขียว อีกกลุ่มคือ **ญัฮกุร** คือ ชุมชน ที่ใช้ภาษามอญโบราณ โดยเฉพาะที่จังหวัดชัยภูมิอยู่ในเขตอำเภอเทพสถิต อำเภอหนองบัวระเหว และอำเภอจัตุรัส กลุ่มชนดังกล่าวเรียกตนเองว่า “ญัฮกุร” (Nyah-Kur) แปลว่า “คนภูเขา” คนไทยในเมืองเรียกชนกลุ่มนี้ว่า “ชาวบน” และยังมีเชื้อชาติอีกได้แก่ จีน ญวน และแขก ส่วนใหญ่ประกอบอาชีพค้าขายในเขตเมือง ซึ่งมีอยู่ประปรายในเขตอำเภอต่างๆทั่วไป สัดส่วนของประชากรเมืองและชนบท/ชาติพันธุ์เฉลี่ย 1/146

4. ด้านสังคม

4.1 การศึกษา

จังหวัดชัยภูมิจัดการศึกษาทั้งสองรูปแบบคือการศึกษาในระบบโรงเรียนและนอกระบบโรงเรียนตั้งแต่ก่อนประถมศึกษาไปจนถึงระดับอุดมศึกษา จากข้อมูลปี พ.ศ. 2560 จังหวัดชัยภูมิ มีสถานศึกษาตั้งอยู่ในจังหวัดทุกสังกัดจ้านวน 850 แห่ง ประกอบด้วย

4.1.1 สังกัดกระทรวงศึกษาธิการ

สำนักงานคณะกรรมการการศึกษาขั้นพื้นฐาน จำนวน 732 แห่ง

สำนักงานส่งเสริมการศึกษานอกระบบและการศึกษาตามอัธยาศัย จำนวน 16 แห่ง

สำนักงานคณะกรรมการอาชีวศึกษา จำนวน 17 แห่ง สำนักงานคณะกรรมการการอุดมศึกษา จำนวน 2 แห่ง สำนักงานคณะกรรมการส่งเสริมการศึกษาเอกชน จ้านวน 34 แห่ง รวมสถานศึกษาในสังกัดกระทรวงศึกษาธิการ จานวน 801 แห่ง

4.1.2 นอกสังกัดกระทรวงศึกษาธิการ

สำนักงานพระพุทธศาสนา จำนวน 6 แห่ง

กรมส่งเสริมการปกครองท้องถิ่น จำนวน 42 แห่ง อื่นๆ (กระทรวงการท่องเที่ยวและกีฬา) จำนวน 1 แห่ง รวมสถานศึกษานอกสังกัดกระทรวงศึกษาธิการ จำนวน 49 แห่ง รวมสถานศึกษาในพื้นที่จังหวัดชัยภูมิทั้งสิ้น จำนวน 850 แห่ง

4.1.3 สถานศึกษาในสังกัดสานักงานคณะกรรมการการศึกษาขั้นพื้นฐาน ปีการศึกษา 2560

สำนักงานเขตพื้นที่การศึกษาประถมศึกษาชัยภูมิ เขต 1 จำนวน 240 แห่ง

สำนักงานเขตพื้นที่การศึกษาประถมศึกษาชัยภูมิ เขต 2 จำนวน 261 แห่ง

สำนักงานเขตพื้นที่การศึกษาประถมศึกษาชัยภูมิ เขต 3 จำนวน 192 แห่ง

สำนักงานเขตพื้นที่การศึกษามัธยมศึกษา เขต 30 จำนวน 37 แห่ง

สำนักงานบริหารงานการศึกษาพิเศษ จำนวน 2 แห่ง รวม จำนวน 732 แห่ง

4.1.4 สถานศึกษาในสังกัดสานักงานคณะกรรมการการอาชีวศึกษา ปีการศึกษา 2560

ประกาศนียบัตรวิชาชีพ จำนวน 3 แห่ง

ประกาศนียบัตรวิชาชีพ - ชั้นสูง จำนวน 12 แห่ง

ประกาศนียบัตรวิชาชีพ - ปริญญาตรี จำนวน 2 แห่ง รวม จำนวน 17 แห่ง

4.1.5 สถานศึกษาในสังกัดสานักงานคณะกรรมการอุดมศึกษา ปีการศึกษา 2560

โรงเรียนสาธิตมหาวิทยาลัยราชภัฏชัยภูมิ จำนวน 1 แห่ง

มหาวิทยาลัยราชภัฏชัยภูมิ จำนวน 1 แห่ง

4.1.6 สถานศึกษาในสังกัดสานักงานคณะกรรมการส่งเสริมการศึกษาเอกชน ปีการศึกษา 2560

เตรียมอนุบาล – อนุบาล 3 จำนวน 2 แห่ง

เตรียมอนุบาล – ประถมศึกษาปีที่ 6 จำนวน 3 แห่ง

เตรียมอนุบาล – มัธยมศึกษาตอนต้น จำนวน 1 แห่ง

4.2 สาธารณสุข

จังหวัดชัยภูมิมีโรงพยาบาลรัฐ จำนวน 16 แห่ง และโรงพยาบาลชุมชน 167 แห่ง นอกจากนั้นยังมีโรงพยาบาลส่งเสริมสุขภาพตำบล หมู่บ้าน สถานพยาบาลของเอกชนและร้านขายยา การให้บริการสาธารณสุขยังไม่เพียงพอต่อความต้องการของผู้ป่วยภายในจังหวัดโดยเฉพาะท้องถิ่นชนบททั่วไป

ตารางจัดระดับสถานบริการสาธารณสุขจังหวัดชัยภูมิ

ระดับสถานบริการ						
ระดับ A (Advance & Sophisticate Technology	ระดับ S (Standard Level Referral ospital)	ระดับ M (Mid Level Referral Hospital)		ระดับ F (First Level Refferal Hospital)		
		M 1	M 2	F 1	F 2	F 3
	- รพ.ชัยภูมิ	-รพ.ภูเขียวเฉลิมพระเกียรติ	-รพ.แก้งคร้อ -รพ.หนองบัวแดง	-รพ.จัตุรัส -รพ.บำเหน็จณรงค์	-รพ.บ้านเขว้า -รพ.หนองบัวระเหว -รพ.เทพสถิต -รพ.เนินสง่า -รพ.ภักดีชุมพล -รพ.คอนสวรรค์ -รพ.เกษตรสมบูรณ์ -รพ.บ้านแท่น -รพ.คอนสาร	-รพ.ซับใหญ่
-	1 แห่ง	1 แห่ง	2 แห่ง	2 แห่ง	9 แห่ง	1 แห่ง

จำนวนโรงพยาบาล + จำนวนเตียง +จำนวน รพ.สต จังหวัดชัยภูมิ

ลำดับ	โรงพยาบาล	ประเภท รพ. ตาม Service plan	จำนวนเตียง คิดตามกรอบ (เตียง)	จำนวนเตียง ของ รพ. ที่เปิดบริการจริง (เตียง)	จำนวน รพ.สต. (แห่ง)
1	ชัยภูมิ	S	600	684	21
2	บ้านเขว้า	F2	50	60	10
3	คอนสวรรค์	F2	30	50	9
4	เกษตรสมบูรณ์	F2	60	67	16
5	หนองบัวแดง	M2	60	72	13

6	จัตุรัส	F1	120	86	11
7	บำเหน็จณรงค์	F1	60	75	11
8	หนองบัวระเหว	F2	30	30	6
9	เทพสถิต	F2	30	30	10
10	ภูเขียวเฉลิมพระเกียรติ	M1	300	285	15
11	บ้านแท่น	F2	30	30	6
12	แก้งคร้อ	M2	60	94	15
13	คอนสาร	F2	50	60	9
14	ภักดีชุมพล	F2	30	30	6
15	เนินสง่า	F2	30	30	6
16	ซับใหญ่	F3	30	10	3
	รวม		**1,530**	**1,693**	**167**

บุคลากรสาธารณสุข	**จำนวน (ปฏิบัติงานจริง)**			**อัตราส่วน 1 : ประชากร**	
	สสจ.+รพ.ชุมชน+รพสต.	**รพศ.**	**รวม**	**จ.ชัยภูมิ**	**ระดับประเทศ**
แพทย์	103	67	170	1 : 6,695	1 : 2,125
ทันตแพทย์	73	14	87	1 : 13,083	1 : 9,876
เภสัชกร	93	33	126	1 : 9,033	1 : 5,462
พยาบาลวิชาชีพ	1,166	606	1,772	1 : 642	1 : 433
นักวิชาการสาธารณสุข/จพ.สาธารณสุข	304	11	315	-	-
จพ.ทันตสาธารณสุข/ทันตาภิบาล	74	7	81	-	-

ข้อมูล : รพ.ทุกแห่ง +สสจ+สสอ+รพ.สต. จังหวัดชัยภูมิ

4.2.1 สถานบริการสาธารณสุขในสังกัดอื่นและภาคเอกชน (ข้อมูล ณ 30 พฤษภาคม 2560)

โรงพยาบาลเอกชน

- โรงพยาบาลชัยภูมิรวมแพทย์ จำนวน 31 เตียง
- โรงพยาบาลชัยภูมิราม จำนวน 30 เตียง

คลินิกแพทย์ จำนวน 114 แห่ง

คลินิกทันตแพทย์ จำนวน 24 แห่ง

คลินิกเทคนิคการแพทย์	จำนวน	7	แห่ง
คลินิกการพยาบาลและผดุงครรภ์	จำนวน	190	แห่ง
คลินิกกายภาพ	จำนวน	1	แห่ง
สถานที่ขายยาแผนปัจจุบัน	จำนวน	88	แห่ง
สถานที่ขายยาแผนปัจจุบันเฉพาะบรรจุเสร็จ	จำนวน	45	แห่ง
สถานที่ขายยาแผนปัจจุบันบรรจุเสร็จสำหรับสัตว์	จำนวน	10	แห่ง
สถานที่ขายยาแผนโบราณ	จำนวน	6	แห่ง
สถานที่ผลิตยาแผนโบราณ	จำนวน	4	แห่ง

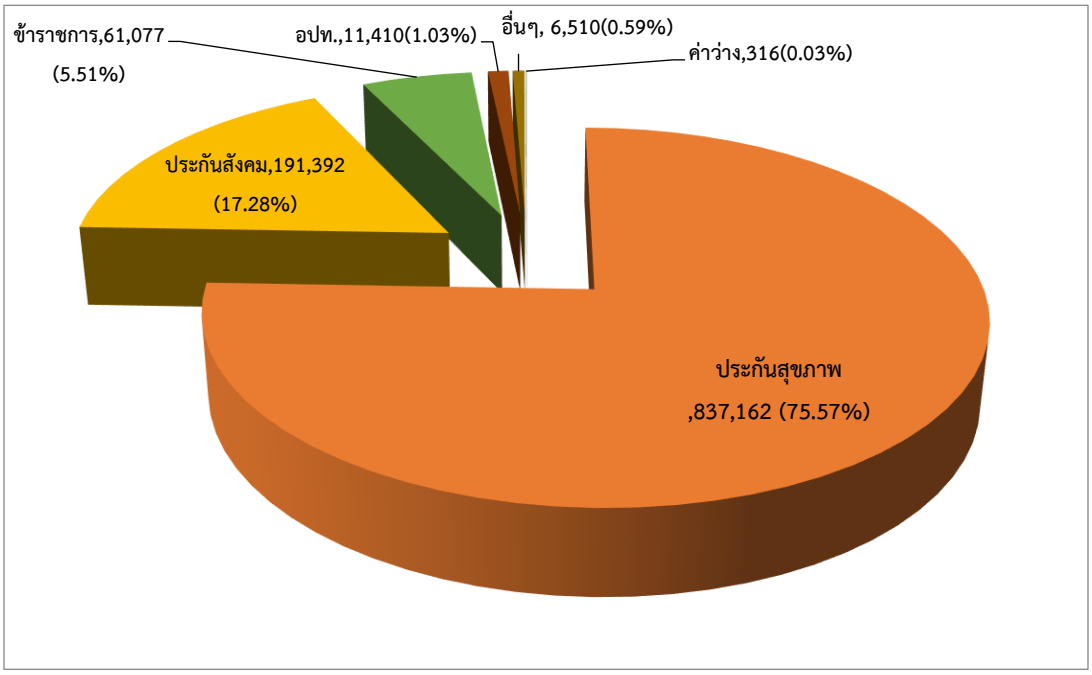
ที่มา : จากข้อมูลการสำรวจ กลุ่มงานคุ้มครองผู้บริโภค สสจ.ชัยภูมิ (ข้อมูล ณ 30 พฤษภาคม 2560)

4.2.2 ข้อมูลด้านอนามัยสิ่งแวดล้อม (ข้อมูล ณ พฤษภาคม 2560)

สถานที่ราชการ	จำนวน	359	แห่ง
วัดทั้งหมด (วัดเป้าหมายการส่งเสริมสุขภาพ)	จำนวน	992 (30)	แห่ง
ร้านอาหาร Clean Food Good Taste	จำนวน	344	แห่ง
แผงลอยจำหน่ายอาหาร	จำนวน	858	แห่ง
ตลาดสด ประเภท 1 (โครงการตลาดสดน่าซื้อ)	จำนวน	26	แห่ง
ตลาดสด ประเภท 2 (ตลาดนัดน่าซื้อ)	จำนวน	65	แห่ง
แหล่งท่องเที่ยว (สังกัดกรมอุทยานแห่งชาติฯ)	จำนวน	4	แห่ง
ห้างสรรพสินค้า	จำนวน	4	แห่ง
สถานีบริการน้ำมันเชื้อเพลิง	จำนวน	39	แห่ง
สถานที่กำจัดขยะมูลฝอย	จำนวน	30	แห่ง
สถานที่ผลิตประปาภูมิภาค	จำนวน	9	แห่ง
สถานที่ผลิตน้ำดื่มบรรจุขวด	จำนวน	138	แห่ง
สถานที่ผลิตน้ำแข็งบริโภค	จำนวน	15	แห่ง
โรงแรม และรีสอร์ท	จำนวน	132	แห่ง
สถานบันเทิงกลางคืน	จำนวน	11	แห่ง

ที่มา : กลุ่มงานอนามัยสิ่งแวดล้อม และกลุ่มงานคุ้มครองผู้บริโภคฯ สำนักงานสาธารณสุขจังหวัดชัยภูมิ

ความครอบคลุมการมีหลักประกันสุขภาพ (National Coverage) ณ เดือน ธันวาคม 2560



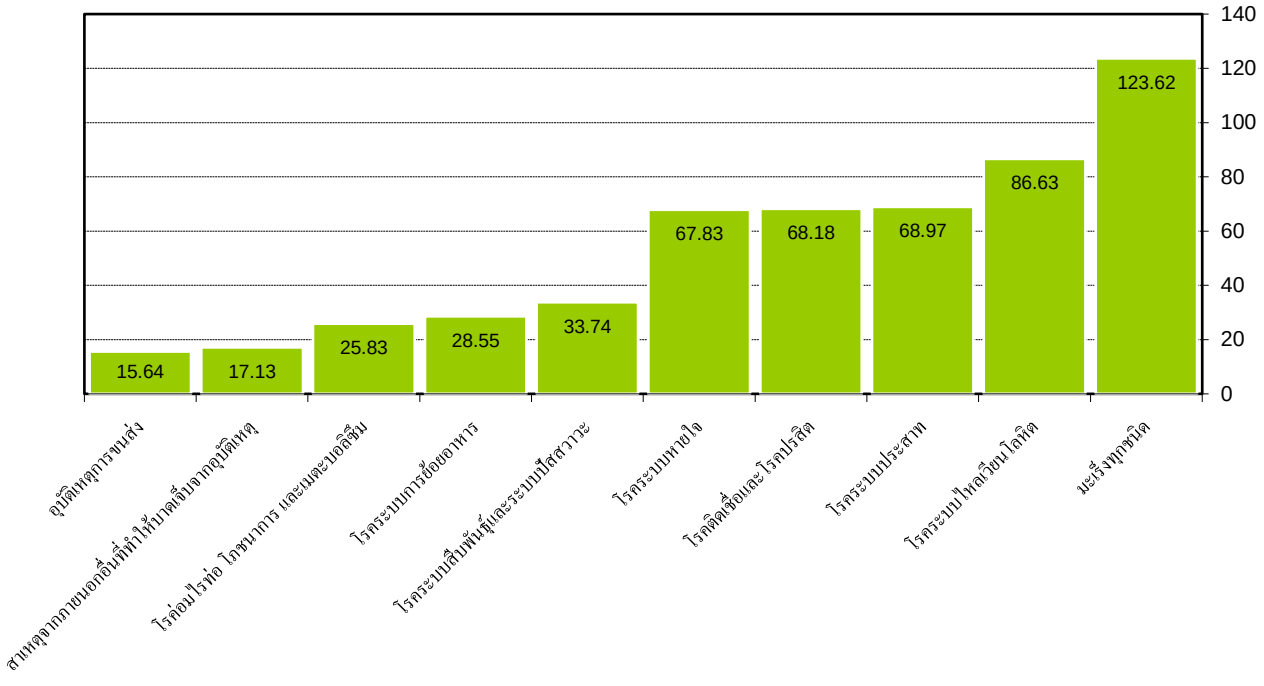
ณ เดือน ธันวาคม 2560 จังหวัดชัยภูมิ มีประชากรที่อาศัยอยู่จริง จำนวน 1,107,867 คน มีหลักประกันสุขภาพ จำนวน 1,107,551 คน คิดเป็นร้อยละ 99.97 (Nation Coverage) มีเป้าหมายการลงทะเบียนสิทธิบัตรประกันสุขภาพถ้วนหน้า จำนวน 837,478 คน ผลงานการลงทะเบียนสิทธิฯ จำนวน 837,162 คน คิดเป็นร้อยละ 99.96 (UC Converge) รายละเอียดดังตาราง

ตารางแสดงจำนวนประชากรจำแนกตามประเภทสิทธิการมีหลักประกันสุขภาพ

ประเภทสิทธิ	รหัสสิทธิ	จำนวน (คน)	ร้อยละ
1. ความครอบคลุมสิทธิหลักประกันสุขภาพ			
1.1 จำนวนที่คาดว่าจะมีสิทธิบัตรประกันสุขภาพ (เป้าหมาย)	PREDICT_UC	837,478	
1.2 ผลการลงทะเบียนสิทธิ (UC Converge)		837,162	99.96
2. ความครอบคลุมสิทธิบัตรประกันสุขภาพทั้งหมดในจังหวัดชัยภูมิ (Nation Converge)	**ข้อ2.1+ข้อ2.2**	**1,107,551**	**99.97**
2.1 สิทธิประกันสุขภาพตามทะเบียนบ้านในจังหวัด	รวมข้อ 2.1	837,162	75.57
1) สิทธิประกันสุขภาพตามทะเบียนบ้านในจังหวัด	UCS+WEL	766,422	69.18
2) สิทธิประกันสุขภาพตามทะเบียนบ้านจังหวัดอื่นมาขึ้นในจังหวัดชัยภูมิ	UC_IN	70,740	6.39

2.2 ประชากรสิทธิอื่นๆ ในจังหวัด	รวมข้อ2.2	270,389	24.41
1) สิทธิประกันสังคม	SSS	191,392	17.28
2) สิทธิข้าราชการ/รัฐวิสาหกิจ	OFC	61,077	5.51
3) สิทธิพนักงานองค์การปกครองส่วนท้องถิ่น (อปท.)	LGO	11,410	1.03
4) สิทธิอื่นๆ(ครูเอกชน,ประกันสังคมกรณีทุพลภาพฯลฯ)	-	6,510	0.59
3. สิทธิว่าง	**Null**	**316**	**0.03**
4. จำนวนประชากรที่อาศัยจริงในจังหวัดชัยภูมิทั้งหมด	**ข้อ2 + ข้อ3**	**1,107,867**	**-**
5. อื่นๆ			
5.1 ผู้มีปัญหาสถานะและสิทธิ (Stateless people)	STP	244	-
5.2 สิทธิคนต่างด้าว	NRD	227	-
5.3 สิทธิคนไทยในต่างประเทศ	FRG	207	-
5.4 บุคคลรอพิสูจน์สถานะ	005	2,135	-
5.5 สิทธิบัตรประกันสุขภาพในจังหวัดชัยภูมิไปขึ้นจังหวัดอื่น	UC_OTHER	103,776	-

สาเหตุการตายตามกลุ่มสาเหตุจังหวัดชัยภูมิ ปี พ.ศ. 2560 พบว่า อันดับ 1 คือ โรคมะเร็งทุกชนิด คิดเป็นอัตรา 123.62 ต่อประชากรแสนคน รองลงมา ได้แก่ โรคระบบไหลเวียนโลหิต, โรคระบบประสาท, โรคติดเชื้อและปรสิต, โรคระบบทางเดินหายใจ, โรคระบบสืบพันธุ์และทางเดินปัสสาวะ, โรคระบบย่อยอาหาร, ต่อมไร้ท่อ โภชนาการและเมตาบอลิซึม, สาเหตุจากภายนอกอื่นที่ทำให้บาดเจ็บจากอุบัติเหตุและ



อุบัติเหตุการขนส่ง คิดเป็นอัตรา 86.63 , 68.97 , 68.18 , 67.18 , 33.74 , 28.55 , 25.83 , 17.13 และ 15.64 ตามลำดับ

สถานการณ์โรคติดต่อที่เป็นปัญหาสาธารณสุขที่สำคัญในพื้นที่จังหวัดชัยภูมิ

1. โรคไข้เลือดออก

ปี พ.ศ. 2560 พบผู้ป่วยจำนวน 284 ราย คิดเป็นอัตราป่วย 24.95 ต่อแสนประชากร ไม่มีผู้ป่วยเสียชีวิต อัตราส่วนเพศหญิงต่อเพศชาย เท่ากับ 1 : 1.16 กลุ่มอายุที่พบสูงสุด คือ กลุ่มอายุ 5 – 9 ปี รองลงมา คือ กลุ่มอายุ 10 – 14 ปี อำเภอที่มีอัตราป่วยสูงสุด คือ บ้านเขว้า อัตราป่วย 86.10 ต่อแสนประชากร รองลงมา คือ ภักดีชุมพล และคอนสาร อัตราป่วย 48.46, 48.41 ต่อแสนประชากร ตามลำดับ

2. โรคไข้หวัดใหญ่

ปี พ.ศ. 2560 สสจ.ชัยภูมิ ได้รับรายงานผู้ป่วยโรคไข้หวัดใหญ่ จำนวน 2,674 ราย คิดเป็นอัตราป่วย 234.93 ต่อแสนประชากร ไม่มีรายงานผู้ป่วยเสียชีวิต อัตราส่วนเพศหญิงต่อเพศชายเท่ากับ 1.09 : 1 กลุ่มอายุที่พบสูงสุด คือ กลุ่มอายุ 0 – 4 ปี รองลงมา คือ กลุ่มอายุ 5 – 9 ปี อำเภอที่มีอัตราป่วยสูงสุด คือ ภูเขียว อัตราป่วย 458.85 ต่อแสนประชากร รองลงมา คือ เมืองชัยภูมิ และเนินสง่า อัตราป่วย 339.50 , 284.47 ต่อแสนประชากร ตามลำดับ

3. โรคมือ เท้า ปาก

ปี พ.ศ. 2560 สสจ.ชัยภูมิ ได้รับรายงานผู้ป่วยโรคมือ เท้า ปาก จำนวน 1,289 ราย คิดเป็นอัตราป่วย 113.25 ต่อแสนประชากร ไม่มีรายงานผู้ป่วยเสียชีวิต อัตราส่วนเพศชายต่อเพศหญิงเท่ากับ 1. 30 : 1 กลุ่มอายุที่พบสูงสุด คือ กลุ่มอายุ 0 - 4 ปี รองลงมา คือ กลุ่มอายุ 5 - 9 ปี อำเภอที่มีอัตราป่วยสูงสุด คือ เกษตรสมบูรณ์ อัตราป่วย 227.82 ต่อแสนประชากร รองลงมา คือ หนองบัวแดง และแก้งคร้อ อัตราป่วย 169.94 166.38 ต่อแสนประชากร ตามลำดับ

4. โรคปอดอักเสบ

ปี พ.ศ. 2560 สสจ.ชัยภูมิ ได้รับรายงานผู้ป่วยโรคปอดอักเสบ จำนวน 5,229 ราย คิดเป็นอัตราป่วย 459.41 ต่อประชากรแสนคน ไม่มีรายงานผู้ป่วยเสียชีวิต กลุ่มอายุที่พบสูงสุด คือกลุ่มอายุ 0 - 4 ปี รองลงมา คือ กลุ่มอายุ 65 ปีขึ้นไป พบผู้ป่วยในเพศชายมากกว่าเพศหญิง 1.09 เท่า อำเภอที่มีอัตราป่วยสูงสุด คือ หนองบัวระเหว อัตราป่วย 1,136.81 ต่อประชากรแสนคน รองลงมา คือ เนินสง่า และเกษตรสมบูรณ์ อัตราป่วย 803.44 และ 639.68 ต่อประชากรแสนคน ตามลำดับ

สถานการณ์โรคไม่ติดต่อเรื้อรัง

ปีงบประมาณ	โรคเบาหวาน		โรคความดันโลหิตสูง		ประชากร
	จำนวน (ราย)	อัตรา/แสน	จำนวน (ราย)	อัตรา/แสน	
2555	31,834	2,817.62	34,724	3,086.27	1,129,818
2556	32,942	2,915.69	36,213	3,205.20	1,133,034

2557	58,156	5,120.61	90,631	7,980.02	1,135,723
2558	58,084	5,073.53	91,908	8,027.99	1,144,845
2559	58,261	5,118.73	93,066	8,176.64	1,138,193
2560	58,398	5,130.76	93,250	8,192.81	1,138,199

สถานการณ์ โรคเบาหวาน ความดันโลหิตสูง จังหวัดชัยภูมิ มีดังนี้

1. อัตราป่วยโรคเบาหวาน ตั้งแต่ปี 2555 - 2560 อัตราป่วยมีแนวโน้มเพิ่มขึ้น ดังนี้ โรคเบาหวาน คิดเป็นอัตราป่วย 2817.62, 2915.69, 5120.61, 5073.53, 5118.73 และ5130.76 ต่อแสนประชากรตามลำดับ

2. อัตราป่วยโรคความดันโลหิตสูง ตั้งแต่ปี 2555 - 2560 อัตราป่วยมีแนวโน้มเพิ่มขึ้น ดังนี้ 3086.27, 3205.20, 7980.02 ,8027.99, 8176.64และ8192.81 ต่อแสนประชากรตาม ลำดับ

ข้อมูลผู้ป่วยเบาหวานและความดันโลหิตสูง ปี 2557- 2560 เป็นข้อมูลผู้ป่วยโรคเรื้อรังจาก 43 แฟ้ม ส่วนปี 2555-2556 เป็นข้อมูลรวบรวมจากรายงานประจำเดือนจากโรงพยาบาลทุกแห่ง

อัตราชุกโรคเบาหวาน ความดันโลหิตสูง เพิ่มสูงขึ้นตั้งแต่ปี 2555-2560 พบว่าโรคเบาหวาน อัตราชุกคิดเป็นร้อยละ (ของประชากรทั้งหมด) 2.82 , 2.91, 5.12, 5.07,5.12 และ 5.13 โรคความดันโลหิตสูง 3.07, 3.21, 7.98 , 8.03 ,8.18 และ8.19 ตามลำดับ

4.3 อาชญากรรม

การก่อการร้ายได้แพร่ขยายเข้าไปในพื้นที่แทบทุกส่วนของโลกเนื่องด้วยกระแสโลกาภิวัฒน์ที่มีเทคโนโลยีการสื่อสารได้รวดเร็วหลากหลายเส้นทางให้เลือกในการทำกิจกรรมต่าง ๆ การติดตามร่องรอยการกระทำความผิดเป็นเรื่องยาก และกลุ่มก่อการร้ายที่เกี่ยวข้องกับไทยนั้นมีอยู่ 2 – 3 กลุ่ม ในพื้นที่จังหวัดชัยภูมิในช่วง 6 เดือนที่ผ่านมา ไม่ปรากฏสถานการณ์ก่อการร้ายและอาชญากรรมข้ามชาติในพื้นที่

4.4 ด้านยาเสพติด

จังหวัดชัยภูมิเป็นพื้นที่ตอนในมีพื้นที่ติดต่อหลายจังหวัดภาคกลางและจังหวัดต่างๆในพื้นที่ภาคตะวันออกเฉียงเหนือ และยังมีเส้นทางเชื่อมต่อไปยังภาคตะวันออกและภาคเหนือ พื้นที่ใกล้เคียงที่มีสถานการณ์ปัญหายาเสพติด ได้แก่ จ.นครราชสีมา จ.ขอนแก่น จ.ลพบุรี และ จ.เพชรบูรณ์ ส่งผลให้จังหวัดชัยภูมิมีสภาพปัญหาด้านการค้า ปัญหาการแพร่ระบาด และเป็นพื้นที่ลำเลียงผ่าน นักค้าใช้เป็นเส้นทางหลบเลี่ยงด่านหลักหรือพักรอยาเสพติดเพื่อส่งต่อไปยังพื้นที่อื่นต่อไป

ข้อมูลสถิติการจับกุมยาเสพติดรวมทั้งประเทศ (ตุลาคม 2560 – กันยายน 2561) จังหวัดชัยภูมิอยู่ในลำดับที่ 14 ของประเทศ และอยู่ในลำดับที่ 3 ของภาคตะวันออกเฉียงเหนือตอนล่าง ชนิดยาเสพติดที่มีการค้าและแพร่ระบาดในพื้นที่จังหวัดชัยภูมิ ได้แก่ ยาบ้า กัญชาแห้ง และ ไอซ์

ยาบ้า มีแหล่งที่มาจากชายแดนภาคตะวันออกเฉียงเหนือทั้งตอนบนและตอนล่าง (นครราชสีมา ขอนแก่น บุรีรัมย์ เลย) จากพื้นที่ กทม./ปริมณฑล/ภาคกลาง (อยุธยา ลพบุรี สระบุรี ปทุมธานี) จากภาคตะวันออก (ชลบุรี) และภาคเหนือ (เพชรบูรณ์ เชียงราย) **กัญชาแห้ง** ส่วนใหญ่มาจากภาคตะวันออกเฉียงเหนือตอนบน (บึงกาฬ อุดรธานี ขอนแก่น) ในลักษณะการลำเลียงผ่านไปยังพื้นที่อื่น บางส่วนมาจากพื้นที่ กทม./ปริมณฑล ทั้งในรูปแบบ

มาพร้อมกับยาบ้าและส่งทางพัสดุ **ไอซ์** มาจาก กทม./ปริมณฑล ภาคกลาง และภาคตะวันออก ส่วนใหญ่จะมาพร้อมกับยาบ้า

รูปแบบการลำเลียง ผู้ค้ายาเสพติดสามารถใช้แต่ละเส้นทางนำยาเสพติดเข้ามาในพื้นที่ได้หลายเส้นทาง ขึ้นอยู่กับแหล่งที่มาของยาเสพติดว่านักค้าจะติดต่อซื้อยาเสพติดจากพื้นที่ใด จากนั้นว่าจ้างผู้รับจ้างขนยาเสพติดโดยใช้รถยนต์เป็นยานพาหนะ หากแหล่งที่มามีระยะทางไกล เช่น ชายแดนภาคเหนือ จะใช้วิธีโดยสารรถประจำทางมาลงที่กรุงเทพฯ/ปริมณฑล จากนั้นจะมีรถยนต์มารับเพื่อนำยาเสพติดเข้ามาในพื้นที่และกระจายไปยังลูกค้ารายย่อยเพื่อนำไปจำหน่ายให้กลุ่มผู้เสพต่อไป

สถานการณ์การค้าและแพร่ระบาดยาเสพติด

ด้านการค้า

นักค้าส่วนใหญ่จะเป็นนักค้าระดับรายย่อยและรายกลาง เครือข่ายนักค้ารายสำคัญในพื้นที่จังหวัดชัยภูมิที่ยังคงมีความเคลื่อนไหวอยู่ในปัจจุบัน จำนวน 6 เครือข่าย พื้นที่ที่พบความเคลื่อนไหวอยู่ในพื้นที่อำเภอจัตุรัส อำเภอหนองบัวแดง อำเภอแก้งคร้อ อำเภอเมืองและอำเภอเกษตรสมบูรณ์ และพบว่ากลุ่มนักค้าดังกล่าวเป็นเจ้าของยาเสพติด เป็นผู้สั่งการ บางรายมีภูมิลำเนาอยู่ในพื้นที่ กรุงเทพฯ จังหวัดเพชรบูรณ์ และจังหวัดขอนแก่น ระดับการค้าตั้งแต่ 20,000 – 80,000 เม็ด จากการที่มียาเสพติดเข้ามาจากหลายทางและมีจำนวนมาก ส่งผลให้ยาบ้ามีราคาปลีกเม็ดละ 100 - 200 บาท ราคาส่งเม็ดละ 80 - 150 บาท ถุงละ 7,000 - 20,000 มัดละ 60,000 - 200,000 บาท ขึ้นอยู่กับแหล่งที่มา

พื้นที่ที่มีปัญหาการค้าของยาเสพติดมากตามลำดับ คือ อำเภอเมืองชัยภูมิ อำเภอภูเขียว อำเภอหนองบัวแดง อำเภอจัตุรัส อำเภอแก้งคร้อ เป็นพื้นที่ที่มีประชากรกลุ่มเสี่ยงจำนวนมาก และมีที่ตั้งอยู่ตามเส้นทางคมนาคมที่เชื่อมต่อไปยังพื้นที่อื่นๆ

ด้านการแพร่ระบาด

สถานการณ์การแพร่ระบาดของยาเสพติดจังหวัดชัยภูมิอยู่ในระดับปานกลาง เมื่อเปรียบเทียบกับจังหวัดอื่นๆ ในพื้นที่ภาคตะวันออกเฉียงเหนือตอนล่าง ยาเสพติดที่แพร่ระบาดมากที่สุด คือ **ยาบ้า** รองลงมา **กัญชาแห้ง พืชกระท่อม** ไอซ์ และสาระเหย ตามลำดับ

พื้นที่ที่มีปัญหามากตามลำดับ คือ อำเภอเมืองชัยภูมิ รองลงมา อำเภอภูเขียว อำเภอคอนสวรรค์ อำเภอหนองบัวแดง เนื่องจากมีผู้เสพและกลุ่มเสี่ยงต่างๆ โดยเฉพาะผู้ใช้แรงงาน ผู้ว่างงาน รวมทั้งเยาวชนทั้งในและนอกสถานศึกษา กลุ่มผู้ค้าเข้ามาแสวงหาลูกค้าผู้เสพรายใหม่และพัฒนาเป็นนักค้ารายย่อยต่อไป

กลุ่มที่เป็นปัญหาแพร่ระบาดของยาเสพติด อยู่ในช่วงอายุ 15 - 19 ปี และ 20 - 24 ปี ส่วนใหญ่เป็นกลุ่มนักเรียน/นักศึกษา และเป็นผู้ใช้แรงงานที่ได้รับการศึกษาค่อนข้างน้อย เช่น กลุ่มอาชีพรับจ้างทั่วไป กลุ่มเกษตรกร กลุ่มคนว่างงาน

ด้านการบำบัดรักษา

สถิติผู้เข้าบำบัดรักษาปี 2561 จำนวน 3,642 ราย (จากข้อมูล บสต. กระทรวงสาธารณสุข) อยู่ในระบบต้องโทษ 417 ราย ระบบบังคับบำบัด 1,759 ราย ระบบสมัครใจ 1,466 ราย ประเภทยาเสพติดที่เข้ารับการ

บำบัดรักษามากที่สุด คือ ยาบ้า รองลงมา กัญชา และสารระเหย ช่วงอายุผู้เข้ารับการบำบัดรักษาส่วนใหญ่ อยู่ระหว่าง 20-24 ปี (ร้อยละ 24) รองลงมา อายุ 15-19 ปี (ร้อยละ 17) และอายุ 25-29 ปี (ร้อยละ 14) อาชีพที่เข้ารับการบำบัดรักษามากที่สุดคือ กลุ่มอาชีพรับจ้าง (ร้อยละ 62) กลุ่มว่างงาน (ร้อยละ 17) เกษตรกร (ร้อยละ 10) และนักเรียน/นักศึกษา (ร้อยละ 7)

พื้นที่ปัญหา

ข้อมูลผลการประเมินสถานะหมู่บ้านของกรมการปกครอง กระทรวงมหาดไทยรอบ 2/2561 ของจังหวัดชัยภูมิจำนวน 1,642 ม./ช. พบว่ามี**สถานะรุนแรง 82 ม./ช. (ร้อยละ 4.99)** ปานกลาง 182 ม./ช. (ร้อยละ 11.08) เบาบาง 455 ม./ช (ร้อยละ 27.71) ไม่มีปัญหา 823 ม./ช. (ร้อยละ 50.12)

เมื่อนำมาวิเคราะห์ร่วมกับข้อมูลการประเมินไทยนิยม ข้อมูลการจับกุมคดียาเสพติดของ สำนักงาน ป.ป.ส. (NCR) และข้อมูลร้องเรียนจากประชาชนผ่านสายด่วน 1,386 คงเหลือ จำนวน 34 ม./ช.

สรุปสถานการณ์และแนวโน้ม

จังหวัดชัยภูมิมีสภาพปัญหาในด้านการค้าและแพร่ระบาดของยาบ้า และเริ่มพบการลำเลียงผ่านกัญชาไปยังพื้นที่อื่น ผลจากการปราบปรามยาเสพติดอย่างเข้มงวดตามพื้นที่การค้า แหล่งแพร่ระบาด และเส้นทางคมนาคมสำคัญ จนสามารถจับกุมของกลางได้มากถึง 512,096 เม็ด มากกว่าปี 2560 ที่จับกุมได้ 347,610 เม็ด (ร้อยละที่เพิ่มขึ้น 47.32) กลุ่มบุคคลที่เกี่ยวข้องส่วนใหญ่เป็นคนในพื้นที่จังหวัดชัยภูมิ อยู่ในช่วงอายุไม่เกิน 29 ปี แหล่งที่มาของยาเสพติดมาจากหลายพื้นที่ บางเครือข่ายสามารถสั่งซื้อได้โดยตรง จึงเกิดการแข่งขันส่งผลให้ราคายาบ้าลดลง ผู้เสพรายใหม่เข้าถึงยาเสพติดได้ง่ายขึ้น

โทษพิษภัยจากยาเสพติดที่ส่งผลกระทบต่อบุคคลในครอบครัวและสังคมมีแนวโน้มเพิ่มขึ้น ผู้ก่อเหตุส่วนใหญ่เป็นผู้ที่ใช้ยาเสพติดมาเป็นเวลานานและมีการใช้ร่วมกับการดื่มสุรา ในบางรายมีอาการทางจิตร่วมด้วย ซึ่งบุคคลเหล่านี้เป็นกลุ่มที่ต้องเฝ้าระวังเป็นพิเศษและต้องรับการบำบัดรักษาอย่างต่อเนื่อง

4.5 การสังคมสงเคราะห์

งานสังคมสงเคราะห์ในสังคมไทย ได้เจริญก้าวหน้าไปอย่างรวดเร็วควบคู่ไปกับการพัฒนาเศรษฐกิจและสังคม ทั้งนี้ เพราะการพัฒนาทางด้านวัตถุยิ่งเจริญขึ้นมากเท่าไร ปัญหาทางสังคมก็ยิ่งมีมากตามขึ้นมาเท่านั้น อาทิ ปัญหาเด็กถูกทอดทิ้ง อาชญากรรม ปัญหายาเสพติด ปัญหาความยากจน ปัญหาคนว่างงาน ปัญหาโสเภณี ปัญหาผู้สูงอายุ เป็นต้น งานสังคมสงเคราะห์เป็นงานบริการ เป็นกิจกรรมที่จัดให้กับบุคคลตั้งแต่เกิดจนตาย เป็นงานที่ให้บริการแก่บุคคล ทั้งที่มีและไม่มีปัญหา ให้เขาสามารถดำเนินชีวิตอยู่ในสังคมด้วยความเป็นปกติสุข และมีความสามารถในการพัฒนาสังคมส่วนรวมด้วย

งานสังคมสงเคราะห์ มีหลายหน่วยงานทั้งภาครัฐและเอกชนได้ช่วยกันดำเนินงาน ในส่วนของภาครัฐมีหน่วยงานหลักที่ดูแลคือ กระทรวงการพัฒนาสังคมและความมั่นคงของมนุษย์ ซึ่งมีสำนักงานพัฒนาสังคมและความมั่นคงของมนุษย์ประจำอยู่ทุกจังหวัด ในส่วนของจังหวัดชัยภูมิ มีศูนย์รวมราชการกระทรวงการพัฒนาสังคมและความมั่นคงของมนุษย์จังหวัดชัยภูมิ ซึ่งประกอบด้วยสำนักงานพัฒนาสังคมและความมั่นคงของมนุษย์จังหวัดชัยภูมิ บ้านพักเด็กและครอบครัวจังหวัดชัยภูมิ ศูนย์คุ้มครองคนไร้ที่พึ่งจังหวัดชัยภูมิ ซึ่งสำนักงานพัฒนา

สังคมและความมั่นคงของมนุษย์จังหวัดชัยภูมิ จะให้การช่วยเหลือเด็ก สตรี ผู้สูงอายุ คนพิการ และผู้ยากไร้/ผู้ด้อยโอกาส โดยมีการประสานงานกับหลายภาคส่วนในการทำงานให้การช่วยเหลือ ไม่ว่าจะเป็นเหล่ากาชาดจังหวัดชัยภูมิ องค์กรปกครองส่วนท้องถิ่น (อบจ./เทศบาล/อบต.) เป็นต้น

การให้การช่วยเหลือ เช่น การช่วยเหลือเงินอุดหนุนเพื่อการเลี้ยงดูเด็กแรกเกิด การช่วยเหลือในการประกอบอาชีพของสตรีโดยการกู้ยืมเงินกองทุนสตรี การช่วยเหลือในการประกอบอาชีพของคนพิการโดยการกู้ยืมเงินกองทุนคนพิการ การช่วยเหลือในการประกอบอาชีพของผู้สูงอายุโดยการกู้ยืมกองทุนผู้สูงอายุ การช่วยเหลือเงินสงเคราะห์ครอบครัวที่ประสบปัญหาความเดือดร้อน การสงเคราะห์ผู้มีรายได้น้อยและผู้ไร้ที่พึ่ง การสงเคราะห์ผู้ติดเชื้อเอดส์และผู้ได้รับผลกระทบจากปัญหาเอดส์ เป็นต้น

ในส่วนขององค์การบริหารส่วนจังหวัดชัยภูมิ ได้ดำเนินงานโครงการสงเคราะห์ผู้ป่วยที่ยากไร้ขององค์การบริหารส่วนจังหวัดชัยภูมิ เพื่อให้ความช่วยเหลือผู้ป่วยที่ยากไร้ในจังหวัดชัยภูมิ ได้มีค่าพาหนะในการเดินทางไปรักษาพยาบาล โดยถือปฏิบัติตามระเบียบกระทรวงมหาดไทยว่าด้วยค่าใช้จ่ายในการสงเคราะห์ผู้ป่วยที่ยากไร้ ขององค์การบริหารส่วนจังหวัด พ.ศ. 2560 โดยในปีงบประมาณ พ.ศ. 2561 ดำเนินงานให้การช่วยเหลือไปใน จำนวน 818 ราย จำนวนเงินงบประมาณ 1,000,000.- บาท (หนึ่งล้านบาทถ้วน) ปีงบประมาณ พ.ศ. 2562 ดำเนินงานให้การช่วยเหลือไปใน จำนวน 766 ราย จำนวนเงินงบประมาณ 1,000,000.- บาท (หนึ่งล้านบาทถ้วน) และในปีงบประมาณ พ.ศ. 2563 – 2565 ได้ตั้งงบประมาณไว้ในแผนพัฒนาท้องถิ่น (พ.ศ. 2561 – 2565) ขององค์การบริหารส่วนจังหวัดชัยภูมิ จำนวนงบประมาณ 2,000,000.- บาท (สองล้านบาทถ้วน) ต่อปี

ที่มา กองส่งเสริมคุณภาพชีวิต องค์การบริหารส่วนจังหวัดชัยภูมิ เมื่อวันที่ 30 พฤษภาคม 2562

แผนงานการดำเนินการของศูนย์บริการคนพิการ ปี 2561

ที่	ภารกิจงาน	งบประมาณ (บาท)	พื้นที่ (อำเภอ/ตำบล)
1	โครงการ หัวละ 1 บาท	750,000.00	ทุกพื้นที่ในจังหวัดชัยภูมิ
2	กรอบวงเงินศูนย์บริการคนพิการทั่วไป (งบกองทุนฯ)	500,000.00	ศูนย์บริการคนพิการทั่วไป จำนวน 106 แห่ง
3	กิจกรรมส่งเสริมการดำเนินการจัดบริการของศูนย์บริการคนพิการ	300,000.00	ศูนย์บริการคนพิการจังหวัด
4	งานโครงการวันคนพิการสากลประจำปี (ตามกรอบวงเงินโครงการส่งเสริมและพัฒนาคุณภาพชีวิตคนพิการ)	300,000.00	
5	โครงการตามกรอบวงเงินโครงการขับเคลื่อนแผนการจัดการภัยพิบัติสำหรับคนพิการ	200,000.00	
6	งานเงินสงเคราะห์และฟื้นฟูสมรรถภาพคนพิการ	3,500,000.00	
7	งานผู้ช่วยเหลือคนพิการ(ผู้ช่วยคนพิการ)	10,000.00	
8	งานทะเบียนและออกบัตรประจำตัวคนพิการ	50,000.00	
9	งานล่ามภาษามือ	5,000.00	
10	คณะอนุกรรมการส่งเสริมและพัฒนาคุณภาพชีวิตคนพิการ		
	๑๐.๑ กรอบวงเงินกู้	36,000,000.00	
	๑๐.๒ งานคณะทำงานกลั่นกรองพิจารณาเงินกู้ยืมกู้ทุนส่งเสริมและพัฒนาคุณภาพชีวิตคนพิการ	234,375.00	
11	โครงการส่งเสริมศักยภาพและพัฒนาอาชีพคนพิการ	150,000.00	
12	กิจกรรมส่งเสริมและสนับสนุนการปรับสภาพแวดล้อมที่อยู่อาศัยสำหรับคนพิการ (เงินงบประมาณ)	100,000.00	
13	กิจกรรมส่งเสริมและสนับสนุนการปรับสภาพแวดล้อมที่อยู่อาศัยสำหรับคนพิการ (เงินกองทุน)	300,000.00	
14	การทบทวนและติดตามผลการดำเนินงานตามแผนพัฒนาคุณภาพชีวิตคนพิการจังหวัด ฉบับที่ ๓ พ.ศ. ๒๕๖๐-๒๕๖๔ (รอบครึ่งแผน)	100,000.00	
15	การขับเคลื่อนการดำเนินงานตามแผนการพัฒนาสตรีพิการ ฉบับที่ ๒ พ.ศ. ๒๕๖๐-๒๕๖๔ "โครงการเฝ้าระวังและป้องกันการกระทำความรุนแรงต่อเด็กพิการและสตรีพิการ"	250,000.00	
16	กายอุปกรณ์สำหรับช่วยคนพิการ	560,000.00	

ที่มา สำนักงานพัฒนาสังคมและความมั่นคงของมนุษย์จังหวัดชัยภูมิ

5. ระบบบริการพื้นฐาน

5.1 การคมนาคม (ทางบก, ทางน้ำ ,ทางรางฯลฯ)

จังหวัดชัยภูมิมีเส้นทางคมนาคมติดต่อกับจังหวัดต่าง ๆ ทั้งภายในภาคตะวันออกเฉียงเหนือ ภาคกลาง ภาคเหนือ และภายในจังหวัดได้โดยสะดวกทั้งทางรถยนต์และทางรถไฟ หากเดินทางโดยรถยนต์ สามารถใช้เส้นทางสายหลักที่สำคัญของจังหวัดคือ ทางหลวงแผ่นดินหมายเลข 201 สีคิ้ว - ชัยภูมิ - ชุมแพ ใช้เชื่อมระหว่างภาคตะวันออกเฉียงเหนือตอนบนและตอนล่าง ส่วนเส้นทางคมนาคมระหว่างอำเภอกับอำเภอภายในจังหวัดเป็นถนนลาดยาง อยู่ในความรับผิดชอบของกรมทางหลวงทำให้การติดต่อระหว่างอำเภอเป็นไปอย่างสะดวกสบาย ส่วนการคมนาคมจากอำเภอถึงตำบล หมู่บ้าน เป็นถนนสายรองของสำนักงานทางหลวงชนบท บางส่วนยังเป็นถนนลูกรัง สามารถใช้ติดต่อคมนาคมอย่างสะดวกในหน้าแล้ง สำหรับฤดูฝนยังมีความลำบากอยู่มาก สำหรับระยะทางระหว่างอำเภอเมืองกับอำเภอต่างๆ แสดงตามตารางดังนี้

ระยะทางระหว่างอำเภอเมืองชัยภูมิกับอำเภอต่าง ๆ ของจังหวัดชัยภูมิ

ที่	อำเภอ	ระยะทาง (กม.)	ที่	อำเภอ	ระยะทาง (กม.)
1.	บ้านเขว้า	13	9.	ภูเขียว	77
2.	เนินสง่า	30	10.	บ้านแท่น	81
3.	หนองบัวระเหว	33	11.	ภักดีชุมพล	85
4.	คอนสวรรค์	38	12.	เกษตรสมบูรณ์	90
5.	จัตุรัส	39	13.	เทพสถิต	105
6.	แก้งคร้อ	45	14.	คอนสาร	125
7.	หนองบัวแดง	53	15.	ซับใหญ่	55
8.	บำเหน็จณรงค์	58			

5.2 การไฟฟ้า

จังหวัดชัยภูมิ มีการใช้กระแสไฟฟ้า 350 ล้านยูนิต โดยมีขอบเขตการรับกระแสไฟฟ้าจากแหล่งผลิต ดังนี้

5.2.1 กระแสไฟฟ้าจากการไฟฟ้าฝ่ายผลิตที่เขื่อนจุฬาภรณ์ ตำบลทุ่งลุยลาย อำเภอคอนสาร ซึ่งเป็นอ่างเก็บน้ำผลิตไฟฟ้าด้วยพลังน้ำ เก็บน้ำได้ 188 ล้านลูกบาศก์เมตร มีเครื่องกำเนิดไฟฟ้า 2 เครื่อง กำลังผลิต 40,000 กิโลวัตต์ให้กำลังงานไฟฟ้าเฉลี่ยปีละ 57 ล้านกิโลวัตต์/ชั่วโมง

5.2.2 กระแสไฟฟ้าจากสถานีจ่ายไฟฟ้าย่อย อำเภอเมืองพล จังหวัดขอนแก่น

5.2.3 กระแสไฟฟ้าจากสถานีจ่ายไฟฟ้าย่อยอำเภอชุมแพ จังหวัดขอนแก่น

5.2.4 กระแสไฟฟ้าย่อยจากจังหวัดนครราชสีมา

5.3 การประปา

จังหวัดชัยภูมิ มีสำนักงานประปา จำนวน 6 แห่งคือ สำนักงานประปาชัยภูมิ สำนักงานประปาจัตุรัส สำนักงานประปาแก้งคร้อ สำนักงานประปาภูเขียว สำนักงานประปาหนองบัวแดง และสำนักงานประปา

บำเหน็จณรงค์ การให้บริการของการประปาส่วนภูมิภาคส่วนใหญ่จะมีเฉพาะในเขตชุมชน เช่น ในเขตเทศบาลเมืองชัยภูมิ เขตเทศบาลตำบล และหมู่บ้านที่มีประชากรหนาแน่น สำนักงานประปาทั้งหมด มีกำลังการผลิตรวมทั้งสิ้น 19,468,800 ลบ.ม. สามารถผลิตน้ำได้ 13,666,523 ลูกบาศก์เมตร มีจำนวนผู้ใช้น้ำทั้งสิ้น 51,758 ราย

5.4 โทรศัพท์

จังหวัดชัยภูมิ มีเลขหมายโทรศัพท์ของบริษัท ทศท คอร์ปอเรชั่น จำกัด (มหาชน) รวม 27,520 เลขหมาย และมีเลขหมายที่มีผู้เช่า 21,705 เลขหมาย มีบริการโทรศัพท์เคลื่อนที่ของผู้ให้บริการ 3 เครือข่าย คือบริษัท AIS จำกัด (มหาชน) เครือข่ายของบริษัท DTAC จำกัด และเครือข่ายของบริษัท ทรู คอร์ปอเรชั่น จำกัด ครอบคลุมพื้นที่ทั้งจังหวัด

5.4 ไปรษณีย์หรือการสื่อสารหรือการขนส่ง และวัสดุ ครุภัณฑ์

จังหวัดชัยภูมิ มีที่ทำการไปรษณีย์ 16 แห่ง ซึ่งกระจายอยู่ทุกอำเภอ (ยกเว้นอำเภอเนินสง่าและอำเภอซับใหญ่) มีจำนวนไปรษณีย์ภัณฑ์รวมทั้งสิ้น 3,730,002 มีสถานีวิทยุ 4 แห่ง คือ สถานีวิทยุกระจายเสียงแห่งประเทศไทย สถานีวิทยุ จส.5 ของกรมทหารสื่อสาร สถานีวิทยุ อสมท.ชัยภูมิ และสถานีวิทยุ ตชด.

6. ด้านเศรษฐกิจ

จังหวัดชัยภูมิมีมูลค่าผลิตภัณฑ์มวลรวมจังหวัด (GPP) ในปี 2557 มีมูลค่า 55,383 ล้านบาท มูลค่าผลิตภัณฑ์มวลรวมเฉลี่ยต่อหัว (Per capital GPP) 57,774 บาท โดยรายได้ส่วนใหญ่ขึ้นอยู่กับสาขาการเกษตร

ผลิตภัณฑ์มวลรวมตามราคาประจำปี (GPP) จังหวัดชัยภูมิ

สาขาการผลิต	2552	2553	2554	2555	2556	2557
เกษตรกรรม	**9,195**	**11,233**	**13,976**	**17,075**	**19,692**	**16,947**
เกษตรกรรม การล่าสัตว์ และการป่าไม้	8,982	11,011	13,755	16,845	19,413	16,637
ประมง	213	222	221	230	278	311
นอกภาคเกษตรกรรม	**30,569**	**32,292**	**35,016**	**37,232**	**38,409**	**38,436**
เหมืองแร่และเหมืองหิน	84	86	111	103	105	83
อุตสาหกรรม	7,155	8,321	8,684	7,564	7,616	7,808
การไฟฟ้า แก๊ส และการประปา	852	867	892	996	1,114	1,215
การก่อสร้าง	2,588	1,570	1,948	1,967	2,008	1,926
การขนส่ง การขายปลีก การซ่อมแซมยานยนต์ จักรยานยนต์ ของใช้ส่วนบุคคลและของใช้ในครัวเรือน	3,925	4,286	4,705	5,279	5,706	5,788
โรงแรมและภัตตาคาร	60	75	62	50	68	55
การขนส่ง สถานที่เก็บสินค้าและการคมนาคม	1,569	1,438	1,389	1,452	1,371	1,329
ตัวกลางทางการเงิน	1,929	2,215	2,265	2,612	3,044	3,348
บริการด้านอสังหาริมทรัพย์ การใช้เช่า และบริการทางธุรกิจ	2,061	2,330	2,411	2,829	3,032	2,696
การบริหารราชการ การป้องกันประเทศและการประกันสังคมภาคบังคับ	2,336	2,738	3,046	3,388	2,692	1,864

การศึกษา	6,138	6,580	7,600	8,779	9,365	9,809
การบริการด้านสุขภาพและงานสังคมสงเคราะห์	1,179	1,128	1,241	1,368	1,432	1,502
สาขาการให้บริการชุมชน สังคม และบริการส่วนบุคคล	604	565	631	724	777	782
ลูกจ้างในครัวเรือนส่วนบุคคล	88	95	33	122	79	231
ผลิตภัณฑ์จังหวัด	**39,764**	**43,525**	**48,992**	**54,306**	**58,100**	**55,383**
ผลิตภัณฑ์จังหวัดต่อหัว (บาท)	**40,580**	**45,178**	**50,884**	**56,468**	**60,508**	**57,774**
ประชากร (1,000 คน)	**980**	**963**	**963**	**962**	**960**	**959**

6.1 การเกษตร

อาชีพของชาวจังหวัดชัยภูมิเป็นการประกอบอาชีพในภาคเกษตรกรรมประมาณร้อยละ 60.30 อาชีพที่สำคัญได้แก่การทำนา ทำไร่และทำสวนผลไม้ยืนต้น มีการปลูกพืชผักผลไม้สวนครัวและไม้ประดับอยู่บ้างและมีการประกอบอาชีพนอกภาคเกษตรกรรมประมาณร้อย 39.70

6.2 การประมง

จังหวัดชัยภูมิประกอบอาชีพประมงน้ำจืด มีการเพาะเลี้ยงสัตว์น้ำจืด จำนวน 32,262 ครัวเรือน มีบ่อเลี้ยงปลาประมาณ 40,901 บ่อ 2,076 กระชัง ใช้พื้นที่ประมาณ 27,841.40 ไร่ ผลผลิตการเลี้ยงสัตว์น้ำจืดประมาณ 10,256,743 กิโลกรัม แยกเป็นอำเภอเรียงลำดับ 50 อำเภอ ที่มีการเลี้ยงสัตว์น้ำจืด
อันดับที่ 1 ได้แก่อำเภอจัตุรัส มีจำนวน 3,799 ครัวเรือน จำนวน 3,737.97 ไร่ จำนวน 5,391 บ่อ อันดับที่ 2 ได้แก่ อำเภอภูเขียว จำนวน 3,349 ครัวเรือน ใช้พื้นที่จำนวน 3,289.78 ไร่ จำนวน 4,388 บ่อ อันดับที่ 3 ได้แก่อำเภอหนองบัวแดง จำนวน 3,143 ครัวเรือน จำนวน 2,840 ไร่ 3,954 บ่อ อันดับที่ 4 ได้แก่ อำเภอเมือง จำนวน 2,789 ครัวเรือน จำนวน 2,491.82 ไร่ 3,646 บ่อ 130 กระชัง อันดับที่ 5 ได้แก่ เกษตรสมบูรณ์ จำนวน 2,760 ครัวเรือน จำนวน 2,512.4 ไร่ จำนวน 3,398 บ่อ ชัยภูมิมีการประกอบอาชีพจับสัตว์น้ำ ในปี พ.ศ.2558 จำนวน 10,260,742 กิโลกรัม ชนิดปลาที่จับได้ส่วนใหญ่เป็นปลาช่อน 102,129 กิโลกรัม ปลาดุก 1,346,260 กิโลกรัม ปลาหมอ 65,524 กิโลกรัม ปลาใน 55,456 กิโลกรัม ปลาสลิด 17,472 กิโลกรัม กุ้งก้ามกาม 763 กิโลกรัม หรือ 1,603,854 กิโลกรัม อำเภอที่มีปริมาณจับได้มากที่สุด คือ อำเภอจัตุรัส จำนวน 1,821,166 กิโลกรัม รองลงมาคือ อำเภอแก้งคร้อ 1,577,959 กิโลกรัม อำเภอหนองบัวแดง 859,734 กิโลกรัม ตามลำดับ

6.3 การปศุสัตว์

การปศุสัตว์ เป็นอาชีพที่สำคัญของชาวจังหวัดชัยภูมิ ประกอบอาชีพเลี้ยงสัตว์ ได้แก่ ไก่ เป็ด โค สุกร กระบือ แพะ เป็นต้น กระจายอยู่ทุกอำเภอ มีจำนวนประชากรสัตว์ทั้งจังหวัดชัยภูมิ รวมทั้งจังหวัดประมาณ 6,822,823 ตัว มีฟาร์มไก่เนื้อ 86 แห่ง ฟาร์มไก่ไข่ จำนวน 3 แห่ง ไก่เนื้อ จำนวน 1 แห่ง ฟาร์มเป็ด จำนวน 55 แห่ง ฟาร์มโคนม จำนวน 2 แห่ง นอกจากนี้ยังมีอาชีพเลี้ยงผึ้ง จำนวน 1 แห่ง มีโรงงานผลิตอาหารสัตว์ จำนวน 2 แห่ง ร้านขายอาหารสัตว์ (ขายส่ง ขายปลีก) จำนวน 40 ร้าน ขายปลีก จำนวน 222 แห่ง มีโรงฆ่าสัตว์ที่ได้รับการจดทะเบียนขนาดกลางและขนาดเล็ก กระจายอยู่ในพื้นที่ทุกอำเภอ จำนวน 60 แห่ง มีสถานพยาบาลสัตว์ทั้งจังหวัด จำนวน 10 แห่ง

6.4 การบริการ

ชัยภูมิมีการประกออาชีพ การบริการแยกออกเป็นประเภทที่มีการจดทะเบียนนิติบุคคล ประเภทหมวดธุรกิจ คือ โรงแรมและภัตตาคาร จำนวน 18 ราย การขายปลีกส่ง ซ่อมแซมจักรยานยนต์ ของใช้ส่วนบุคคล ของใช้ในครัวเรือน จำนวน 469 ราย การผลิต จำนวน 202 ราย การก่อสร้าง จำนวน 469 ราย การบริการด้านสุขภาพและสังคมสงเคราะห์ 12 ราย การใช้บริการชุมชน สังคมและบริการส่วนอื่นๆ 244 ราย การขนส่งที่เก็บสินค้าและคมนาคม 7 ราย ตัวกลางทางการเงิน จำนวน 43 ราย อสังหาริมทรัพย์และการให้เช่า และบริการธุรกิจ จำนวน 36 ราย การทำเหมืองแร่และเหมืองหิน จำนวน 9 ราย การไฟฟ้า แก๊ส การประปา จำนวน 6 รายการประมง จำนวน 2ราย การเกษตร การล่าสัตว์ และการป่าไม้ จำนวน 34 ราย รวมยอดการจดทะเบียนทั้งจังหวัด 1,696 ราย มีทุนจดทะเบียน จำนวน 9,019,938,148 บาท ถ้าแยกเป็นรายอำเภอที่มีจำนวนจดทะเบียนจำนวน 3,129,438,548 บาท รองลงมาคืออำเภอภูเขียว จำนวน 138 ราย ทุนจดทะเบียน 517,940,000 บาท อันดับสามอำเภอจัตุรัส จำนวน 145 ราย ทุนจดทะเบียน 1,218,550,000 บาท นอกจากนี้มีการจดทะเบียนและทุนจดทะเบียนอำเภอต่างๆ ทั้งจังหวัดตามสักส่วนมากน้อย ตามลำดับความเจริญของเศรษฐกิจและประชากร

6.5 การท่องเที่ยว

จังหวัดชัยภูมิมีแหล่งท่องเที่ยวที่สำคัญ 44 แห่ง แบ่งเป็นแหล่งท่องเที่ยวทางธรรมชาติ 26 แห่ง เช่น น้ำตก ภูเขา ป่าไม้ และถ้ำต่างๆ แหล่งท่องเที่ยวประเภทประวัติศาสตร์โบราณวัตถุและโบราณสถาน 12 แห่ง เช่น ปรางค์กู่ ภูพระ ภูแฝด และพระพุทธรูปสมัยทราวดี เป็นต้น และแหล่งท่องเที่ยวทางวัฒนธรรม 6 แห่ง ดังนี้

ธรรมชาติ		ประวัติศาสตร์ โบราณคดี และศาสนา	ศิลปวัฒนธรรมและอื่นๆ
1. อุทยานแห่งชาติตาดโตน	15. ถ้ำวัวแดง	1. อนุสาวรีย์พระยาภักดีชุมพล(แล)	1. หมู่บ้านทอผ้าไหม บ้านเขว้า
2. น้ำตกผาเอียง	16. ถ้ำพระ	2. ศาลเจ้าพ่อพญาแล	2. ศูนย์รวมไม้ดัดบ้านแข้
3. น้ำตกตาดฟ้า	17. เขตห้ามล่าสัตว์ป่าหนองแวง	3. ปรางค์กู่	3. ศูนย์รวมผลิตภัณฑ์ผ้าขิด
4. อุทยานแห่งชาติป่าหินงาม	18. ผาเก้ง	4. ภูแฝด (รอยพระบาท)	4. บ้านค่าย (หมู่บ้านช้าง)
5. น้ำตกเทพพนา	19. อุทยานแห่งชาติไทรทอง	5. ภูพระ (พระเจ้าตื้อ)	5. ประเพณีรำผีฟ้า
6. น้ำตกเทพประทาน	20. อุทยานแห่งชาติภูแลนคา	6. ใบเสมา (วัดกุดโง้ง)	6. หมู่บ้านชาวบน
7. เขตรักษาพันธุ์สัตว์ป่าภูเขียว	21. บึงละหาน	7. สระหงส์	
8. ทุ่งกะมัง	22. ถ้ำผามอง	8. กู่แดง	
9. เขื่อนจุฬาภรณ์	23. ภูตะเภา	9. พระธาตุหนองสามหมื่น	
10. สวนรุกขชาติน้ำผุดทัพลาว	24. เขื่อนห้วยกุ่ม	10. พระใหญ่และใบเสมา วัดคอนสวรรค์	
11. น้ำผุดนาวงเดือน	25. ถ้ำประกายเพชร	11. พระแท่นบัลลังก์	
12. น้ำผุดหินลาด	26. ถ้ำบนเขาพญาฝ่อ	12. พระธาตุกุดจอก	
13. ถ้ำแก้ว			
14. ถ้ำประทุม			

รายงานของการท่องเที่ยวแห่งประเทศไทยในปี พ.ศ. 2558 จังหวัดชัยภูมิ มีจำนวนนักท่องเที่ยว/ผู้มาเยือน จำนวน 1,418,833 คน และมีรายได้จากการท่องเที่ยว 1,467.85 ล้านบาท

ด้านการท่องเที่ยว	ปี พ.ศ.		
	2556	2557	2558
นักท่องเที่ยว (คน)	1,289,672	1,321,065	1,418,833
- ชาวไทย	1,281,735	1,313,150	1,410,613
- ชาวต่างประเทศ	7,937	7,915	8,220
โรงแรม/ที่พัก (แห่ง)	115	120	130
ห้องพัก (ห้อง)	2,903	3,000	2395
ค่าใช้จ่ายในการท่องเที่ยว ต่อคนต่อวัน ของจังหวัด (บาท)	650	670	695.15
รายได้ (ล้านบาท)	1,265	1,298.37	1,467.85

6.6 การอุตสาหกรรม

จังหวัดชัยภูมิมีจำนวนโรงงานทั้งสิ้น 625 โรง มีเงินลงทุนรวม 265,120,000 ล้านบาท จำนวนคนงาน 27,500 คน สำหรับการส่งเสริมการลงทุนจังหวัดชัยภูมิเป็นจังหวัดที่ฐานการประกอบอาชีพเกษตรกรรมเป็นหลัก การประกอบอาชีพอุตสาหกรรมจะต้องใช้เงินลงทุนสูงและจะต้องมีประสบการณ์ในการประกอบอุตสาหกรรม การขาดแคลนวัตถุดิบและช่างฝีมือแรงงานเฉพาะด้านเช่นด้านสิ่งทอและด้านการออกแบบ เป็นต้น

ประเภท/สาขาอุตสาหกรรม	พ.ศ. 2556		พ.ศ. 2557		พ.ศ. 2558	
	แห่ง	เงินทุน (ลบ.)	แห่ง	เงินทุน (ลบ.)	แห่ง	เงินทุน (ลบ.)
1. การเกษตร	117	2,336,094,117	129	3,962,005,011	130	3,919,462,488.00
2. อาหาร	36	1,400,783,514	40	1,436,633,514	41	5,205,753,514.00
3. เครื่องดื่ม	5	806,180,000	5	806,180,000	6	806,180,000.00
4. สิ่งทอ	9	296,119,000	9	296,119,000	7	65,919,000.00
5. เครื่องแต่งกาย	13	727,265,000	13	727,265,000	11	712,765,000.00
6. เครื่องหนัง						
7. ไม้และผลิตภัณฑ์ไม้	32	348,360,058	36	401,660,058	36	402,980,058.00
8. เฟอร์นิเจอร์และเครื่องเรือน	7	10,309,334	8	12,659,344	8	12,429,344.00
9. กระดาษและผลิตภัณฑ์จากกระดาษ	5	220,630,000	7	242,880,000	7	242,880,000.00
10. สิ่งพิมพ์	3	36,725,000	3	36,725,000	3	36,725,000.00
11. เคมี	4	13,275,000	4	13,275,000	5	16,000,000.00

12. ปิโตรเคมี และผลิตภัณฑ์	6	221,905,000	9	390,905,000	10	413,405,000.00
13. ยาง	3	77,831,000	3	77,831,000	4	282,831,000.00
14. พลาสติก	28	149,505,229	30	153,769,229	28	143,019,000.00
15. อโลหะ	97	374,452,500	109	548,182,500	112	1,007,472,500.00
16. โลหะ						
17. ผลิตภัณฑ์โลหะ	54	87,073,265	55	92,773,265	55	150,328,265.00
18. เครื่องจักรกล	69	118,778,400	71	129,578,400	69	132,663,400.00
19. ไฟฟ้า	1	2,650,000	1	2,650,000	1	2,650,000.00
20. ขนส่ง	30	162,700,700	32	296,700,700	42	725,845,200.00
21. อื่นๆ	52	18,439,849,500	57	18,502,349,500	50	11,906,349,500.00

6.7 การพาณิชย์และกลุ่มอาชีพ

ธุรกิจการค้าภายในจังหวัดส่วนใหญ่เป็นธุรกิจขนาดย่อมมีทุนดำเนินงานน้อย ในปี 2557 มีการจดทะเบียนนิติบุคคลตั้งใหม่ทั้งสิ้น 103 ราย ประกอบกับมีลักษณะเป็นเมืองที่ขนาบข้างด้วยจังหวัดใหญ่คือจังหวัดนครราชสีมาและขอนแก่น ทำให้การขยายตัวทางเศรษฐกิจเป็นไปอย่างช้า ๆ จังหวัดชัยภูมิเป็นแหล่งผลิตสินค้าทางการเกษตรเป็นหลัก สินค้าส่งออกจึงเป็นผลิตผลทางการเกษตรเกือบทั้งสิ้น รองลงมาคือสินค้าอุตสาหกรรมและภาคค้าส่งค้าปลีก การขยายตัวทางเศรษฐกิจจึงขึ้นอยู่กับปริมาณและระดับราคาผลผลิตทางการเกษตร

6.8 แรงงาน

จังหวัดชัยภูมิมีประชากรที่อยู่ในกำลังแรงงาน จำนวน 535,290 คน คิดเป็นร้อยละ 60.61 ของประชากรรวม มีงานทำ 530,690 คน คิดเป็นร้อยละ 99.91 ของกำลังแรงงานทั้งหมด มีกำลังแรงงานที่ว่างงาน 4,600 คน คิดเป็นร้อยละ 0.9 แรงงานส่วนใหญ่ประกอบอาชีพในภาคเกษตรกรรมเป็นหลัก ประมาณร้อยละ 69.90 และประกอบอาชีพนอกภาคเกษตรกรรมร้อยละ 30.10 สถานประกอบการในจังหวัดส่วนใหญ่เป็นสถานประกอบการขนาดเล็กและมีลักษณะเป็นระบบครอบครัวมากกว่า นอกจากนี้ยังมีการจ้างงานอย่างอื่นเช่น ผู้ไปทำงานต่างประเทศ เป็นต้น

ประเภทแรงงาน	ปี พ.ศ.		
	2556	2557	2558
จำนวนแรงงาน (คนไทย)	685,526	535,290	521,155
- ที่มีงานทำ	684,432	530,690	509,084
- ว่างงาน	1,094	4,600	3,609
อัตราการว่างงาน	0.2	0.9	0.70
จำนวนแรงงาน (ต่างด้าว) ที่จดทะเบียนแล้ว	668	1,607	1,241

7. ศาสนา ประเพณี วัฒนธรรม

7.1 การนับถือศาสนา ประชาชนส่วนใหญ่นับถือศาสนาพุทธ ส่วนศาสนาอื่นมีบ้างเล็กน้อยจำนวนไม่มากนักสำหรับความเชื่อถือประเพณีสมัยก่อนยังคงมีอยู่ตามชนบทและมีอิทธิพลทางจิตใจ

สถิติจำนวนวัด พระภิกษุ สามเณร แม่ชี และศิษย์วัด จังหวัดชัยภูมิ แยกรายอำเภอ พ.ศ.2561

ที่	อำเภอ	ประเภทวัด						รวม	ที่พักสงฆ์		รวม	วัดร้าง	บุคลากร									
		วัดราษฎร์				พระอารามหลวง							พระภิกษุ		รวม	สามเณร		รวม	แม่ชี		ศิษย์วัด	
		มหานิกาย		ธรรมยุต		มหา	ธรรม		มหา	ธรรม			มหา	ธรรม		มหา	ธรรม		มหา	ธรรม	มหา	ธรรม
		วิสุงฯ	สำนักสงฆ์	วิสุงฯ	สำนักสงฆ์	นิกาย	ยุต		นิกาย	ยุต			นิกาย	ยุต		นิกาย	ยุต		นิกาย	ยุต	นิกาย	ยุต
1	เมืองชัยภูมิ	71	74	1	10	1	-	157	59	11	70	2	995	71	1066	311	6	317	-	3	62	28
2	ภูเขียว	53	36	3	5	-	-	97	51	5	56	3	396	38	434	58	2	60	-	4	-	17
3	เกษตรสมบูรณ์	27	41	1	6	-	-	75	65	12	77	5	407	72	479	16	6	22	3	7	1	54
4	จัตุรัส	45	25	4	2	-	-	76	16	5	21	1	434	32	466	25	1	26	-	-	20	9
5	เนินสง่า	13	8	-	-	-	-	21	12	-	12	-	177	-	177	7	-	7	-	-	42	-
6	ซับใหญ่	2	18	-	-	-	-	20	28	-	28	-	106	-	106	1	-	1	-	-	1	-
7	คอนสวรรค์	28	20	6	4	-	-	58	18	6	24	-	213	37	250	1	1	2	-	2	5	31
8	แก้งคร้อ	18	67	3	7	1	-	96	21	9	30	-	451	58	509	76	2	78	26	9	30	45
9	บำเหน็จณรงค์	28	21	6	2	-	-	57	15	17	32	-	290	93	383	9	6	15	2	6	15	49
10	บ้านเขว้า	27	19	1	4	-	-	51	22	9	31	1	282	32	314	18	-	18	-	7	11	8
11	คอนสาร	21	24	2	2	-	-	49	41	18	59	-	226	96	322	21	3	24	-	2	-	44
12	บ้านแท่น	14	23	5	14	-	-	56	3	2	5	-	118	51	169	2	5	7	-	-	2	18
13	หนองบัวแดง	15	66	-	-	-	-	81	45	-	45	-	472	-	472	133	-	133	10	-	9	-
14	เทพสถิต	15	67	-	-	-	-	82	37	-	37	-	449	-	449	13	-	13	62	-	-	-
15	หนองบัวระเหว	4	41	3	-	-	-	48	24	8	32	-	244	50	294	13	1	14	-	27	5	10
16	ภักดีชุมพล	5	13	-	2	-	-	20	43	18	61	-	235	72	307	21	2	23	25	5	22	33
รวมทั้งสิ้น		386	563	35	58	2	-	1,044	500	120	620	12	5,495	702	6,197	725	35	760	128	72	225	346

แหล่งที่มา : สำนักงานเจ้าคณะจังหวัดชัยภูมิ (ม), (ธ) สิงหาคม 2561

รวบรวมโดย นายสุชาติ รักษ์มษณี นักวิชาการศาสนาชำนาญการ สำนักงานพระพุทธศาสนาจังหวัดชัยภูมิ (1 ตุลาคม 2561)

7.2 ประเพณีและงานประจำปี

ประชาชนในจังหวัดชัยภูมิ ประมาณร้อยละ 95 เป็นคนท้องถิ่นเดิม มีวัฒนธรรมประเพณี ซึ่งมีลักษณะผสมผสาน ระหว่างความเชื่อดั้งเดิมของท้องถิ่น กับหลักปฏิบัติทางพุทธศาสนา ประกอบกับประวัติศาสตร์ความเป็นมาของจังหวัด มีลักษณะเด่นชัด ที่เน้นและเชิดชูวีรกรรม ความซื่อสัตย์ กตัญญู ของเจ้าพ่อพระยาแล ทำให้มีงานประจำ และงานประเพณี ซึ่งแสดงถึงวัฒนธรรมของจังหวัดดังต่อไปนี้

ประเพณีรำผีฟ้า



เป็นการรำบวงสรวงเป็นกลุ่มๆ ที่ภูพระ ซึ่งมีพระเจ้าองค์ตื้อ เป็นพระพุทธรูปแกะสลักในหินทราย สูงประมาณ 2 เมตร ชาวบ้านถือว่าศักดิ์สิทธิ์มาก การรำบวงสรวงนี้จะมีขึ้นในระหว่างวันขึ้น 13-15 ค่ำ เดือน 5 คือเดือนเมษายน และในวันเข้าพรรษา ออกพรรษา ซึ่งจะมีประชาชนไปทำบุญกันมาก

งานแห่เทียนเข้าพรรษา

วันขึ้น 15 ค่ำ เดือน 8 (ประมาณเดือนกรกฎาคม) เป็นงานที่เทศบาลเมืองชัยภูมิจัดขึ้นทุกปี มีการประกวดเทียนพรรษาที่ประดิษฐ์อย่างสวยงาม เป็นงานที่มีประชาชนให้ความสนใจไม่แพ้งานแห่เทียนพรรษาของจังหวัดอุบลราชธานี นอกจากนี้ยังมีงานประเพณีอื่นๆ ที่จัดเป็นประจำทุกปี เช่นเดียวกับจังหัดในภาคอีสาน เช่น งานบุญบั้งไฟ หรือบุญเดือนหก ประมาณเดือนพฤษภาคม งานบุญข้าวจี่ เป็นการฉลองเมื่อเสร็จสิ้นการทำนา ประมาณเดือนกุมภาพันธ์ งานบุญพระเวช หรืองานบุญเดือนสี่ ประมาณเดือนมีนาคม มีการเทศน์มหาชาติ

งานประจำปีของจังหวัดชัยภูมิ



งานประเพณีบวงสรวงเจ้าพ่อพญาแล หรืองานบุญเดือนหก จัด ณ ศาลหนองปลาเฒ่า อ.เมือง จ.ชัยภูมิ ซึ่งจะจัดขึ้นในช่วงเดือนพฤษภาคม ชาวบ้านจะไปเคารพสักการะดวงวิญญาณและรำถวายเจ้าพ่อพญาแล ณ ศาลเจ้าพ่อหลังเก่าเพื่อความเป็นสิริมงคลกับชีวิตตนเองและครอบครัว เจ้าพ่อ “พญาแล” หรือ “พระยาแล” เดิมมีชื่อว่า "นาย แล" เป็นชาวเวียงจันทร์ที่อพยพมาอยู่ในเขตพญาฝ่อ-ภูพังเหย ซึ่งปัจจุบันเรียกว่า บ่อขี้โล หรือ บ่อโขโล่ หรือเขตแผ่นดินสุดของแอ่งโคราชเขตติดต่อกับจังหวัดเพชรบูรณ์ ต่อมานายแลได้นำทองคำที่ขุดได้ที่เขาพญาฝ่อไปถวายแด่รัชกาลที่ 3 และ ได้เลื่อนตำแหน่งขึ้นเรื่อยๆ สุดท้าย ได้มาอยู่ที่ จ.ชัยภูมิ และ ได้รับโปรดเกล้าฯ ให้เป็นเจ้าเมืองคนแรกของ จ.ชัยภูมิ โดยมีบรรดาศักดิ์เป็น "พระยาชุมพลภักดี(แล)" งาน ประเพณีบวงสรวงเจ้าพ่อพญาแล ถือเป็นวัฒนธรรมความเชื่อของชาวชัยภูมิและชาวไทยอีสาน ที่ยึดเป็นประเพณีและถือ

ปฏิบัติสืบทอดกันมายาวนานจวบจนถึงปัจจุบัน โดยมีขบวนแห่บายศรีที่ชาวบ้านต่างร่วมใจทำขึ้นมาเพื่อสักการะอย่างยิ่งใหญ่ภายในงานมีกิจกรรมต่างๆ มากมาย อาทิ การประกวดอาหารพื้นบ้าน การแข่งขันกีฬาพื้นบ้าน

งานบุญบั้งไฟ หรือบุญเดือนหก จัดประมาณเดือนพฤษภาคม

งานบุญข้าวจี่ เป็นการฉลองเมื่อเสร็จสิ้นการทำนา จัดประมาณเดือนกุมภาพันธ์

งานบุญพระเวส หรืองานบุญเดือนสี่ จัดประมาณเดือนมีนาคม มีการเทศน์มหาชาติ

งานบุญเดือนสี่ เป็นงานประเพณีของชาวอำเภอคอนสาร ในวันขึ้น 1-3 ค่ำ เดือน 5 ราวกลางเดือนมีนาคม ในงานนี้ชาวบ้านจะนิยมเล่นสะบ้า แข่งขันกันเพื่อชิงรางวัล และความสนุกสนาน ในบริเวณวัดเจดีย์ อำเภอคอนสาร

7.3 ภูมิปัญญาท้องถิ่น ภาษาถิ่น

ภูมิปัญญาท้องถิ่น

ลูกประคบสมุนไพร

หมวด : ของใช้/ของตกแต่ง/ของที่ระลึก

ผลิตภัณฑ์

ประวัติความเป็นมา



ลูกประคบเป็นสมุนไพรพื้นบ้าน ที่มีความผูกพันกับวิถีชีวิตคนไทยมาช้านาน ตั้งแต่ ปู่ ย่า ตายาย สมัยก่อนเรียกว่า ยาตั้ง เนื่องจากเอาไปตั้งบนปากหม้อดินเผา ใช้นำมารักษาอาการเจ็บป่วยหรือบาดเจ็บจากสาเหตุต่าง ๆ ให้ผลดีได้อย่างน่าอัศจรรย์ ปัจจุบันมีการปรับรูปแบบเพื่อให้ใช้ง่ายและสะดวกต่อการ ใช้งาน จึงมีการนำมาห่อด้วยผ้าด้ายดิบสีขาว ทำเป็นก้อน เพื่อให้เก็บไว้ได้นานได้มีการนำสมุนไพร ไปผึ่งแดดให้แห้งและนำไปเข้าตู้อบ ที่อุณหภูมิ 100 องศาเซลเซียส ป้องกันไม่ให้ขึ้นรา

อัตลักษณ์(เอกลักษณ์)/จุดเด่นของผลิตภัณฑ์







ฝีมือ แรงงาน คือ คนในชุมชนอย่างแท้จริง ถ่ายทอดจากรุ่นสู่รุ่น จึงทำให้คนในชุมชนมีความผูกพันกันเหมือนญาติพี่น้อง มีการรวมกลุ่มเตรียมสมาชิกให้ได้รับความรู้ สร้างความเข้าใจให้ตรงกันใน การพัฒนาภูมิปัญญา กระบวนการผลิตทั้งหมดจากทุนทางสังคมของท้องถิ่น ได้แก่ ทุนภูมิปัญญา ทุนทรัพยากรธรรมชาติ ทุนคน ผู้รู้ กลุ่มได้นำมาบริหารจัดการร่วมกัน สร้างเป็นมูลค่ากลับมาเป็นเศรษฐกิจพึ่งตนเองในชุมชน

กระบวนการผลิต

วัตถุดิบและส่วนประกอบ







1. ไพล (500 กรัม) แก้ปวดเมื่อย ลดการอักเสบ
2. ผิวมะกรูดถ้าไม่มีใช้ใบแทนได้ (200 กรัม) มีน้ำมันหอมระเหย แก้ลมวิงเวียน
3. ตะไคร้บ้าน (100 กรัม) แต่งกลิ่น
4. ใบมะขาม (300 กรัม) แก้อาการคันตามร่างกาย ช่วยบำรุงผิว
5. ขมิ้นชัน (100 กรัม) ช่วยลดการอักเสบ แก้โรคผิวหนัง
6. เกลือ (1 ช้อนโต๊ะ) ช่วยดูดความร้อนและช่วยพาตัวยาซึมผ่าน ผิวหนังได้สะดวกขึ้น
7. การบูร (2 ช้อนโต๊ะ) แต่งกลิ่น บำรุงหัวใจ
8. ใบส้มป่อย (100 กรัม) ช่วยบำรุงผิว แก้โรคผิวหนัง ลดความดัน

อุปกรณ์การทำลูกประคบ

1. ผ้าดิบสำหรับห่อลูกประคบ ตัดเป็นผืนขนาด กว้าง 35 x ยาว 35 เซนติเมตร
2. เชือก หรือ หนังยาง
3. ตัวยาที่ใช้ทำลูกประคบ

นอกจากนั้นยังมีอุปกรณ์เสริมเวลาใช้งานอีก คือ

4. หม้อสำหรับนึ่งลูกประคบ
5. จานหรือชามอลูมิเนียมเจาะรู (เพื่อให้ไอน้ำผ่านได้) รองลูกประคบ

ขั้นตอนการผลิต



1. หั่นหัวไพล ขมิ้นชัน ต้นตะไคร้ ผิวมะกรูด ตำมะกรูด ตำพอหยาบๆ (เวลาประคบจะได้ไม่ระคายเคือง)
2. นำใบมะขาม ใบส้มป่อย (เฉพาะใบ) ผสมกับสมุนไพรข้อ 1 เสร็จ แล้วให้ใส่เกลือ การบูร คลุกเคล้าให้เป็นเนื้อเดียวกัน แต่อย่าแฉะจนเป็นน้ำ

3. แบ่งตัวยาที่เรียบร้อยแล้ว ใส่ผ้าดิบห่อเป็นลูกประคบประมาณลูกส้มโอ รัดด้วยเชือกให้แน่น (ลูกประคบเวลาถูกความร้อนยาสมุนไพรจะฝ่อลง ให้รัดใหม่ให้แน่นเหมือนเดิม)

เทคนิค/เคล็ดลับในการผลิต



เป็นสมุนไพรที่มาจากธรรมชาติ ใช้ภูมิปัญญาในการใช้และเก็บสมุนไพรให้เหมาะกับยุคสมัย ในการ ผึ่งแดดควรเป็นแดดอ่อน ไม่ควรผึ่งในแดดที่จัดเพราะจะทำให้กลิ่นของสมุนไพรจางไป และเพื่อให้ ลูกประคบเก็บไว้ได้นานควรนำสมุนไปอบด้วยความร้อนที่อุณหภูมิ 100 องศาเซลเซียส

ผู้ผลิต ผู้ประกอบการ กลุ่มผู้ผลิต ผู้ประกอบการกลุ่มสมุนไพรแม่สำรวย

ที่อยู่ 106 7 บ้านหนองกุง - - ตำบลหนองแวง อำเภอหนองบัวแดง จังหวัดชัยภูมิ 36120

0807321649 otoptoday@gmail.com

ประธานกลุ่มผู้ผลิต ผู้ประกอบการ นางสำรวย พรมลี ที่อยู่ 106 7 บ้านหนองกุง - - ตำบลหนองแวง อำเภอหนองบัวแดง จังหวัดชัยภูมิ 36120 โทร 0807321649 -otoptoday@gmail.com

แหล่งจำหน่ายผลิตภัณฑ์

1. กลุ่มสมุนไพรแม่สำรวย

บ้านเลขที่ 240 หมู่ที่ 7 บ้านหนองกุง อำเภอหนองบัวแดง จังหวัดชัยภูมิ 36120

2. ศูนย์ OTOP หนองบัวแดง

3. งานแสดง และจัดจำหน่ายสินค้า OTOP ในอำเภอหนองบัวแดง จังหวัดชัยภูมิ

การผลิตเตาอั้งโล่ประสิทธิภาพสูง

หมวด : ของใช้/ของตกแต่ง/ของที่ระลึก

ผลิตภัณฑ์

ประวัติความเป็นมา







เตาอั้งโล่ เป็นเตาหุงต้มที่คนไทยคุ้นเคยมานาน เมื่อเทคโนโลยีรุ่งเรือง เตาแก๊ส เตาไฟฟ้า เตาไมโครเวฟ ถูกประดิษฐ์และนำเสนอให้คนไทยได้ใช้กันอย่างแพร่หลายเพื่ออำนวยความสะดวก ประหยัดและมีรสนิยม ทำให้เตาอั้งโล่ได้รับความนิยมน้อยลง แต่เมื่อมีการปรับปรุงและเพิ่มรูปแบบคุณสมบัติ ประโยชน์ให้มากขึ้น เตาอั้งโล่ก็จะได้รับความนิยมมากขึ้นโดยเฉพาะเป็นเตาก็ผลิตในท้องถิ่นที่เกิดจากภูมิปัญญาชาวบ้าน เตาหุงต้มประสิทธิภาพสูง คือเตาอั้งโล่ที่ถูกปรับปรุงรูปทรง โดยใช้หลักวิชาการเข้ามาช่วย ทำให้รูปร่างเพรียว สวยงาม ทนทานมากขึ้น จุดไฟติดเร็วขึ้น ไม่มีควันและแก๊สพิษที่เป็นอันตรายต่อผู้ใช้ หุงต้มสุกเร็ว เก็บความร้อนได้นาน สามารถวางหม้อหรือภาชนะประกอบอาหารได้อย่างพอดีถึง ๙ ขนาด ที่สำคัญคือ ประหยัดฟืนและถ่านได้มากกว่าเตาอั้งโล่ธรรมดาถึงร้อยละ 15

อัตลักษณ์(เอกลักษณ์)/จุดเด่นของผลิตภัณฑ์



มาตรฐานและรางวัลที่ได้รับ

ได้การรับรองมาตรฐานการใช้งานจากสำนักงานพลังงานจังหวัดชัยภูมิ กระทรวงพลังงานส่วนในเรื่องของเอกสาร

การรับรองอยู่ระหว่างการดำเนินการ

ความสัมพันธ์กับชุมชน







การรวมกลุ่มกันของสมาชิกเป็นการรวมกลุ่มกันของคนในตำบลโคกสะอาด ประกอบด้วย บ้านละลอมไผ่ หมู่ที่ 1 บ้านโคกสะอาด หมู่ที่ 3 บ้านหนองม่วง หมู่ที่ 6 และบ้านภูเขาทองหมู่ที่ 9 ดังนั้นการจัดหาวัตถุดิบจึงมาจากชุมชนในตำบลโคกสะอาด และกลุ่มเตานี้ยังมีการจัดตั้งศูนย์เรียนรู้ชุมชน เพื่อให้ผู้ที่สนใจเข้ามารับบริการ เพื่อศึกษาเรียนรู้ร่วมกัน และสามารถเข้ามาเป็นสมาชิกกลุ่มได้ด้วย เพื่อที่จะเป็นอาชีพเสริมสร้างรายได้ และรักษาภูมิปัญญาท้องถิ่น





กระบวนการผลิต วัตถุดิบและส่วนประกอบ

1.ดินเหนียว โดยทั่วไปนิยมใช้ดินเหนียวสีเทาเข้ม

2.ดินเชื้อ เป็นดินที่ทำมาจากส่วนผสมของดินเหนียวและแกลบ

3.ขี้เถ้าแกลบดำ

4.แม่แบบพิมพ์ภายนอก ใช้สำหรับทำตัวและส่วนฐานเตา

5.แม่แบบพิมพ์ใน สำหรับทำปากเตา และเส้าเตา

6.ถังสังกะสี

7.ภาชนะรองสำหรับปั้นดินเหนียวและคลุกส่วนผสม

8.ฐานในการปั้นเตา

9.ไม้สำหรับนวดดิน

10.แม่พิมพ์ในการทำรังผึ้ง เหล็กใช้สำหรับเสียบเป็นรู

11.ถังน้ำ

12.น้ำสะอาด

13.มีด และใบมีดสำหรับแต่เตา

14.หูสองข้าง สำหรับหิ้ว และตัวเหล็กหิ้ว

15.เตาเผา

16.ปูนซีเมนต์ และที่ฉาบ

ขั้นตอนการผลิต







ขั้นตอนการผลิตเตาซุปเปอร์อั้งโล่ สามารถสรุปได้ดังนี้

การคัดเลือกดินเหนียว

1.การหาแหล่งดินมีความสำคัญต่อการผลิตเตาหุงต้มประสิทธิภาพสูงมาก หากคัดเอาดินทั่วๆ ไป ที่มีคุณภาพไม่เหมาะสมมาผลิตเตา จะทำให้เกิดปัญหาเช่น ปั้นขึ้นรูปได้ยาก เกิดการแตกร้าว ไม่คงทนเมื่อเผาเสร็จแล้ว จากการทดลอง และประสบการณ์ ของช่างทำเตาตั้งแต่อดีต พบว่า ดินเหนียวที่เกิดจากตะกอนในที่ราบต่ำหรือตามลำน้ำ เป็นวัตถุดิบที่ดีมากสำหรับปั้นเตา ดินเหนียวที่ขุดจากท้องนา (ควรขุดลึกกว่า 0.5 เมตรลงไป) ก็สามารถใช้ได้ดี ดินเหนียวจะมีสีแตกต่างกัน เช่น สีเทาอ่อน สีเทาแก่ น้ำตาลเข้ม แล้วแต่แหล่งที่มา แต่เมื่อเผาแล้วส่วนมาก จะมีสีเหลืองหม่น หรือ สีเทา ส่วนมากมักจะนำดินเหนียวมาผสมกับ ขี้เถ้าแกลบดำหรือ ดินเชื้อ เพื่อให้เกิดความเหนียว ปั้นขึ้นรูปได้ง่าย และแข็งแรง เมื่อเผาแล้ว

2.ดินเหนียวโดยทั่วไปนิยมใช้ดินเหนียวสีเทาเข้ม ในการปั้นเตา ส่วนประกอบต่างๆ ควรอยู่ในอัตราส่วนที่เหมาะสมขนาดของเมล็ดดินเหนียวก็ควรจะมีขนาดที่พอเหมาะ หากมีเมล็ดขนาดใหญ่เป็นส่วนมากก็มีโอกาสเกิดการแตกร้าวได้ง่ายดังนั้น ดินเหนียวที่มาจากแหล่งที่แตกต่างกัน ก็อาจจะต้องมีการเตรียมดินที่แตกต่างกันไป

3.ดินเชื้อ เป็นดินที่มาจากส่วนผสมของดินเหนียวและแกลบนำมาปั้นเป็นก้อน แล้วเผาไฟจนสุก แล้วนำมาบดให้มีขนาดต่างๆ ตามที่ต้องการแล้วใช้ผสมกับดินเหนียวใหม่ก่อนนำไปปั้นเป็นชิ้นงาน โดยทั่วไปจะนำดินเชื้อมาผสมดินเหนียวในปริมาณ 20-50% แล้วแต่ประเภทของชิ้นงาน และคุณสมบัติของดินเหนียวที่จะนำมาใช้

การเตรียมดิน

1.การหมักดินเหนียว ดินเหนียวที่จะนำมาใช้ต้องสะอาด ไม่มีเศษไม้ เศษหิน มีแต่ดินเหนียวล้วนๆ ถ้าเป็นก้อนใหญ่ ก็ควรทุบให้ย่อยเป็นก้อนเล็กๆ ก่อนหมักควรตากไว้ให้แห้งอย่างน้อย 1 วัน แล้วนำลงบ่อหมัก แช่ไว้ในน้ำนานประมาณ 12-24 ชั่วโมง จนดินอิ่มน้ำอย่างทั่วถึง แล้วนำมาเตรียมไว้ผสม

2.การนวดและผสมดิน นำดินที่หมักแล้วมานวดผสมกับแกลบดำ นวดจนเข้ากัน (ส่วนใหญ่จะใช้เครื่องนวดดิน เพื่อความสะดวกและการผสมที่ดีกว่า) โดยทั่วไปจะใช้ดินเหนียว 2 ส่วน ต่อขี้เถ้าแกลบดำ 1 ส่วน ซึ่งอัตราส่วนผสมนี้ขึ้นอยู่กับคุณสมบัติของดินแต่ละแห่งด้วย ขณะนวดผสมดินจะพรมน้ำตามไปด้วย เพื่อให้นวดได้ง่ายขึ้น ส่วนผสมที่เข้ากันดีแล้วให้นำมากองเก็บไว้อาจจะแบ่งเป็นก้อนๆ ขนาดพอเหมาะที่จะทำเตาหรือแบ่งทีหลังก็ได้ แล้วปิดด้วยพลาสติกหากยังไม่ใช้ทันทีเพื่อไม่ให้ดินผสมแห้งเกินไป

2. กระบวนการผลิต

การจัดเตรียมแม่แบบพิมพ์

การจัดเตรียมแม่แบบพิมพ์ สำหรับทำเตาหุงต้มประสิทธิภาพสูงอาจต้องใช้ความสามารถเพิ่มมากหน่อย โดยการปั้นรูปหรือหาวัสดุในท้องถิ่นมาจัดทำเป็นแม่แบบพิมพ์ แม่แบบพิมพ์มี 2 ชนิด คือ

* แม่แบบพิมพ์ภายนอก ใช้สำหรับทำตัวเตาและส่วนฐานเตา

* แม่แบบพิมพ์ใน สำหรับทำปากเตาและเส้าเตา

ก่อนทำการปั้นและใช้แม่พิมพ์ทุกครั้งจะต้องโรยขี้เถ้ารอบๆแม่พิมพ์ก่อน ป้องกันดินเหนียวติดแม่แบบ และปั้นไม่ได้รูปทรง

การปั้นขึ้นรูป และปรับแต่งเตา

นำดินที่หมักแล้วใส่ลงในแม่พิมพ์ภายนอกซึ่งวางอยู่บนแท่น แล้วใช้มือตบปั้นขึ้นรูปเป็นทรงของเตาโดยให้มีความหนา และขนาดภายในเป็นไปตามกำหนดแล้วตกแต่งผิวด้านในเตาได้แก่ ห้องใต้รังผึ้ง ห้องเผาไหม้ ให้เรียบร้อยแล้วอัดทับด้วยแม่พิมพ์ภายในเพื่อขึ้นรูป ปากเตา และเส้าเตาเมื่อได้ที่แล้วถอดแบบ นำเตาไปตากแดด ผึ่งลมให้แห้งหมาดๆ ประมาณ 2-3 วัน แล้วนำเตามาปาดตกแต่ง ปากเตา เส้าเตา และเจาะช่องลม แล้วนำไปตากแดด ผึ่งลม จนแห้งสนิท ใช้เวลา ประมาณ 2-4 วัน จะได้เตาที่พร้อมจะนำไปเผา

การทำรังผึ้ง

นำดินที่นวดผสมแล้วใส่ลงในแบบพิมพ์ทรงกระบอก ใช้มือกดดินให้เต็มแบบ ใช้โลหะบาง ปาดเอาดินส่วนที่เกินออก ทิ้งไว้ให้แห้งพอหมาดๆ ประมาณ 2-3 วัน แล้วใช้แม่แบบเจาะรู เจาะตามรูปแบบที่ต้องการ โดยรูที่รังผึ้งจะต้องเป็นทรงกรวยคว่ำด้านบนเล็กกว่าด้านล่าง จากนั้นนำไปผึ่งลมอีก 2-4วัน แล้วนำไปเผาจนสุกเพื่อเพิ่มความแข็งแรง

การเผาเตา

การเผาเตาหุงต้มประสิทธิภาพสูง มีขั้นตอนเหมือนกันกับการเผาเตาหุงต้มทั่วไป หลังจากตกแต่งและตากแห้งแล้ว อาจจะตกแต่งสีเพื่อความสวยงาม แล้วนำมาเรียงเป็นชั้นในเตาเผา การเผาอาจจะใช้เตาอุโมงค์ โดยใช้ไม้

ฟืนเป็นเชื้อเพลิง หรือใช้เตาเปิด ที่ใช้แกลบเป็นเชื้อเพลิงก็ได้ หากใช้เตาอุโมงค์ อาจจะใช้เวลาประมาณ 8-10 ชม. โดยใช้อุณหภูมิสูงสุด ประมาณ 800-1,000

เทคนิค/เคล็ดลับในการผลิต



1.ใช้วัตถุดิบในท้องถิ่น เช่น ดินเหนียว เป็นต้น

2.เป็นภูมิปัญญาที่สืบทอดกันมา

3.เทคนิคการผสมวัตถุดิบที่สามารถทำให้ดินปั้นง่าย เป็นรูปทรง

ผู้ผลิต ผู้ประกอบการกลุ่มผู้ผลิต ผู้ประกอบการ กลุ่มผลิตเตาอั้งโล่ประสิทธิภาพสูง

ที่อยู่ ศูนย์เรียนรู้ชุมชน บ้านหนองม่วง 6 - - ตำบลโคกสะอาด อำเภอหนองบัวระเหว จังหวัดชัยภูมิ 36250

ประธานกลุ่มผู้ผลิต ผู้ประกอบการ นายอุทัย สุบิน ที่อยู่ ศูนย์เรียนรู้ชุมชน บ้านหนองม่วง 6 ตำบลโคกสะอาด อำเภอหนองบัวระเหว จังหวัดชัยภูมิ

แหล่งจำหน่ายผลิตภัณฑ์ *สถานที่จำหน่าย ศูนย์เรียนรู้ชุมชน บ้านหนองม่วง หมู่ที่ 6 ตำบลโคกสะอาด อำเภอหนองบัวระเหว จังหวัดชัยภูมิ 36250

* ห้างบิ๊กวัน (อำเภอหนองบัวระเหว จังหวัดชัยภูมิ)

* จุดจำหน่ายสินค้า OTOP อุทยานแห่งชาติไทรทอง (ระหว่างเดือนมิถุนายน 2556)

การสานกระติบข้าวลายข้อความ บ้านสำราญ

หมวด : ของใช้/ของตกแต่ง/ของที่ระลึก

ผลิตภัณฑ์

ประวัติความเป็นมา







ข้าวเหนียวเป็นข้าวที่คนอีสานบริโภคเป็นหลัก ชาวบ้านสำราญเองก็บริโภคเป็นประจำ เดิมเมื่อมีการนึ่งข้าวเหนียวจะเก็บไว้ในหม้อ จนกระทั่งชาวบ้านสำราญ นำโดย นายมา สมชัยภูมิ ได้คิดทำกระติบข้าวขึ้นโดยใช้ไม้ไผ่ที่มีอยู่ในชุมชนมาสาน และได้มีการพัฒนามาเรื่อย ๆ จากกระติบข้าวอย่างเดียว ก็เป็นผลิตภัณฑ์อื่น ๆ อีก

มากมาย และได้สืบทอดโดยการสอนลูกหลานมาจนถึงปัจจุบัน และในปัจจุบันนอกจากจะทำไว้ใช้ในครัวเรือนแล้ว ยังมีการพัฒนาผลิตภัณฑ์ให้สามารถจำหน่ายเป็นรายได้เสริมให้กับคนในชุมชน และในปัจจุบันกระติบข้าวบ้านสำราญได้รับการยอมรับเป็นอย่างมากว่าเป็นกระติบที่มีคุณภาพปลอดสารพิษ เพราะวัสดุที่ใช้ใช้วัสดุธรรมชาติ ไม่ว่าจะเป็นไม้ไผ่ที่ใช้ก็มีการคัดเลือกเป็นอย่างดี และสีที่ใช้ยอมก็ใช้สีธรรมชาติ ซึ่งกระติบข้าวบ้านสำราญได้มีการพัฒนากระติบข้าวธรรมดาให้มีลวดลายที่สวยงาม และที่สร้างชื่อเสียงให้กับกระติบข้าวบ้านสำราญนั่นก็คือกระติบข้าวที่สานเป็นลายข้อความต่าง ๆ ได้ตามความต้องการของลูกค้า ซึ่งนอกจากจะเป็นกระติบใส่ข้าวธรรมดาแล้ว ยังสามารถทำเป็นของฝากในวันสำคัญต่าง ๆ หรือเป็นของชำรวยในงานพิธีต่าง ๆ ได้อีกด้วย

อัตลักษณ์(เอกลักษณ์)/จุดเด่นของผลิตภัณฑ์





๒. มีความทนทานใช้งานได้หลายปี เพราะมีกระบวนการในการยืดอายุไม่ไผ่ในขั้นตอนการผลิต และ มีการคัดเลือกไม่ที่มีคุณภาพ ใช้สีธรรมชาติไม่เป็นอันตรายต่อผู้บริโภค

มาตรฐานและรางวัลที่ได้รับ





1.มผช.เลขที่ 35111-467/40 ปี พ.ศ. 2546

2.คัดสรร OTOP ปี พ.ศ. ๒๕๕๖ ได้รับการพัฒนา ๒ ดาว

ความสัมพันธ์กับชุมชน



ฝีมือแรงงานคือคนในชุมชนอย่างแท้จริง ถ่ายทอดจากรุ่นสู่รุ่น จึงทำให้คนในชุมชนมีความผูกพันกันเหมือนญาติพี่น้อง ชาวบ้านหันมาสนใจการอนุรักษ์ป่าไผ่ของชุมชน และมีบางส่วนหันมาปลูกขึ้นไว้ใช้เองนอกจากขายลำไผ่แล้วยังได้หน่อไม้ไว้รับประทานและยังขายเป็นรายได้อีกทางหนึ่ง และมีการรวมกลุ่มลงหุ้นเพื่อเป็นทุนดำเนินงาน ได้รับความรู้ใหม่เพิ่มเติมไม่ว่าจะเป็นกระบวนการผลิตการตลาด สร้างความเข้าใจในการพัฒนาภูมิปัญญาให้สืบทอดแก่รุ่นต่อไป

กระบวนการผลิต

วัตถุดิบและส่วนประกอบ



ไม้ไผ่ , มีด ,หวาย, เลื่อย , เหล็กแหลม ,กบเหลาไม้ไผ่ ,ที่รัดหวาย ,ไม้เนื้ออ่อน ,อุปกรณ์ต้มทำสี , กรรไกร

ขั้นตอนการผลิต





ขั้นตอนที่ ๑ การคัดเลือกไม้ไผ่

๑.๑ การตัดไม้ไผ่ ต้องเป็นไม้ไผ่บ้านเท่านั้นซึ่งปลายของไม้จะต้องไม้หักงอเพราะถ้าหักงอจะทำให้ไม่ไผ่ที่ได้เปราะเกินไปไม่ทน และอายุไม่เกิน ๑ ปี ถ้าเกินกว่านั้นจะแก่เกินไปสานกระติบไม่ได้

๑.๒ นำไม้ไผ่มาเผาเพื่อให้ไม่มีความคงทนถาวร ตัดไม้เป็นท่อน ๆ ตามขนาดที่ต้องการ

ขั้นตอนที่ ๒ การเตรียมไม้ไผ่เพื่อสานกระติบ

๒.๑ ตัดขอบไม้ให้เรียบแล้วผ่าเป็นชิ้น ๆ ผ่าไม้ไผ่เป็นเส้นบาง ๆ หรือที่เรียกว่า

เทคนิค/เคล็ดลับในการผลิต



กระติบข้าวบ้านสำรายเทคนิคอยู่ที่การเลือกไม้ไผ่และการย้อมสีซึ่งไม้ไผ่ที่ใช้ต้องมีอายุไม่เกิน ๑ปี และต้องเป็นไม้ไผ่ที่ยอดไม่หักหรืองอเพราะจะทำให้กระติบข้าวคงทนถาวร ส่วนสีที่ใช้จะใช้สีธรรมชาติในการย้อมนอกจากจะไม่เป็นอันตรายต่อผู้บริโภคแล้วยังป้องกันมอดแมลงมาแทะกระติบเสียหายอีก

ผู้ผลิต ผู้ประกอบการ
กลุ่มผู้ผลิต ผู้ประกอบการ
การสานกระติบข้าวลายข้อความ บ้านสำราญ
ที่อยู่ บ้านสำราญ 8 - - ตำบลศรีสำราญ อำเภอคอนสวรรค์ จังหวัดชัยภูมิ 36140
0852745849 ,0807269690 - otoptoda@gmail.com
ประธานกลุ่มผู้ผลิต ผู้ประกอบการ
นางคำภา อาฤทธิ์
ที่อยู่ บ้านสำราญ 8 - - ตำบลศรีสำราญ อำเภอคอนสวรรค์ จังหวัดชัยภูมิ 36140
0852745849 ,0807269690 - otoptoday@gmail.com
แหล่งจำหน่ายผลิตภัณฑ์

๓.๓.๑ กลุ่มจักรสานไม้ไผ่
๓.๓.๒ จำหน่ายในหมู่บ้าน
๓.๓.๓ ฝากขายตามสถานที่ราชการที่ติดต่อมา
๓.๓.๔ งาน OTOP City และ OTOP ภูมิภาค
๓.๓.๕ งานประเพณีและเทศกาลต่าง ๆ ในอำเภอและต่างอำเภอ

ภาษาถิ่น

จังหวัดชัยภูมิ เป็นจังหวัดหนึ่งในประเทศไทยที่มีความโดดเด่นทางภาษาถิ่น มีสำเนียงและภาษาอีสานเป็นของตนเองที่ใช้พูดในชีวิตประจำวันของชาวชัยภูมิและใช้สื่อสารกันมาตั้งแต่บรรพชน โดยพื้นที่ในจังหวัดชัยภูมิมีการใช้ภาษาถิ่นเป็นสำเนียงพูดลาวอีสาน ภาษาไทยโคราช ภาษาถิ่นของมอญโบราณ ผสมผสานกับภาษาไทยโคราช และลาวอีสาน รวมทั้งภาษาลาวสำเนียงประเทศลาวเวียงจันทน์ ทางจังหวัดชัยภูมิ เห็นความสำคัญจึงได้รวบรวมคำพูดภาษาถิ่นจากผู้สูงอายุ ซึ่งมีสำเนียงแตกต่าง แต่ละอำเภอ ตำบล หมู่บ้าน บางสำเนียงซึ่งเป็นสำเนียงเกิดใหม่ เป็นสำเนียงร่วมสมัย โดยได้รวบรวมและแปลเป็นภาษาจีนกลาง ภาษาอังกฤษ ภาษาไทคอนสาร ภาษาถิ่นมอญโบราณ ผสมผสานสำเนียงภาษาถิ่นและไทยกลางปัจจุบัน รวมทั้งมีการนำเสนอเกี่ยวกับการทักทายประชาคมอาเซียน ๑๐ ประเทศ เพื่อเป็นการเตรียมความพร้อมเข้าสู่ประชาคมอาเซียนซึ่งจะบังเกิดผลดีต่อทางการพัฒนาของท้องถิ่น รองรับการเปลี่ยนแปลงของสังคมใช้ประโยชน์อย่างเต็มที่ของจังหวัดชัยภูมิ ของประชาคมอาเซียนสืบต่อไป

7.4 สินค้าพื้นเมืองและของที่ระลึก

สินค้า OTOP และสินค้าพื้นเมืองจังหวัดชัยภูมิ

หม่ำ OTOP ของดีเมืองชัยภูมิ



หม่ำชัยภูมิ ได้ขื่อว่า "หม่ำตำนานรัก”แห่งเดียวของไทย ที่พรานป่าไปล่าสัตว์บนภูเขียว–ภูคิ้งใน อดีต ซึ่งต้องใช้เวลานาน 1-3 เดือน ในการเดินทางไป-กลับ พอล่าสัตว์ป่าได้ ก็คิดหาวิธีถนอมอาหารมาฝากลูกเมีย ที่รออยู่บ้าน โดยที่เนื้อสัตว์ไม่เน่าเสีย พรานจึงสับเนื้อ ผสมตับ คลุกข้าวเหนียวและเกลือที่พกติดตัวไป ยัดใส่ในกระเพาะของสัตว์ หรือลำไส้ของสัตว์ เพื่อหมักหรือถนอมให้เก็บไว้ได้นาน เพื่อเป็นของฝากภรรยา พอกลับถึงบ้านนำมาชิมปรากฏว่า มีรสชาติอร่อย เป็นที่ชอบใจภรรยา จึงถือเป็นภูมิปัญญาท้องถิ่นและเป็นอาหารพื้นบ้านที่นิยมรับประทาน สืบมาตั้งแต่สมัยบรรพบุรุษ – ปัจจุบัน "หม่ำ” จึงเป็นอาหารพื้นเมืองชัยภูมิ ที่มีชื่อเสียงโด่งดัง โดยในปัจจุบันนิยมทำจากเนื้อวัว หรือเนื้อหมู ผสมกับตับ กระเทียม เกลือ บดให้ละเอียด บรรจุไว้ในกระเพาะสัตว์ เนื่องจากเป็นการแปรรูปอาหารจากภูมิปัญญาที่เก็บไว้นานถึง 3 เดือน เป็นที่นิยมบริโภคมากที่สุดทั้งในและต่างจังหวัด โดยเฉพาะภาคอีสานและนิยมซื้อเป็นของกินของฝากชั้นนำสัญลักษณ์ที่สำคัญจังหวัดชัยภูมิ เพื่อเป็นสินค้าที่ระลึก ส่งผลให้หม่ำ เป็นสินค้า OTOP ประเภทอาหารพื้นบ้านที่สำคัญ ได้รับการรับรองตราอาหารปลอดภัย และ อย. จาก สสจ.ชัยภูมิ จุดเด่น หม่ำชัยภูมิ เป็นพก โดยใช้กระเพาะหมู บรรจุเพื่อให้เก็บรักษาคุณภาพได้นาน และรสชาติอร่อย แหล่งผลิตและจำหน่ายที่มีชื่อเสียงได้แก่ที่บ้านบัว อ.เกษตรสมบูรณ์ , อ.ภูขียว, ช่องสามหมอ อ.คอนสวรรค์ และ บริเวณห้าแยกโนนไฮ เขตเทศบาลเมืองชัยภูมิ

ผ้าไหมบ้านเขว้า



ผ้าไหมบ้านเขว้า โดยกลุ่มผลิตภัณฑ์ผ้าไหม อำเภอบ้านเขว้า จังหวัดชัยภูมิ มีความสวยงาม และคุณภาพ OTOP ระดับ 5 ดาว ราคาถูก คุณภาพเยี่ยม ส่งออกทั่วโลก มีทั้งเสื้อ กางเกง กระโปง กระเป๋า และอื่นๆ มากมาย

มะม่วงแช่อิ่ม



บ้านโนนม่วง เป็นหมู่บ้านที่มีมะม่วงแก้ว มากเหมือนชื่อหมู่บ้าน บรรพบุรุษในสมัยก่อนจึงทำมะม่วงแช่อิ่มเพื่อเก็บไว้รับประทานในฤดูขาดแคลน จึงเป็นการสืบทอดภูมิปัญญามาจากสมัยบรรพบุรุษสู่รุ่นลูกหลานในปัจจุบัน และพัฒนาคุณภาพผลิตภัณฑ์ให้มีรสชาติ เป็นที่ต้องการของผู้บริโภคมาจนถึงปัจจุบัน

ปลาร้าทรงเครื่อง



อีสาน เป็นภาคที่นิยมรับประทานปลาร้า ซึ่งเป็นการถนอมอาหารเพื่อไว้ใช้รับประทานในฤดูขาดแคลน และเพื่อใช้เป็นเครื่องเทศในการประกอบอาหารประกอบประจำภาค โดยเป็นการสืบทอดภูมิปัญญามาจากสมัยบรรพบุรุษ โดยการนำปลาชนิดต่าง ๆ เช่น ปลากระดี่ ปลาหมอ ที่มีขนาดปานกลาง มาหมักไว้ประมาณ 1 ปี แล้วนำมาแปรรูปเป็นปลาร้าบองเพื่อให้ได้อาหารที่มีรสชาติ แปลกใหม่ปรุงรสด้วยสมุนไพร เช่น ข่า ตะไคร้ หอม กระเทียม ใบมะกรูด ทำเก็บไว้ได้นาน และสมุนไพรที่ผสมในปลาร้าบองเป็นผลดีต่อสุขภาพ

ผ้ามัดหมี่ลายขัดพื้นฐาน



ผ้าไหมมัดหมี่อำเภอบ้านเขว้า เป็นมรดกทางวัฒนธรรมที่สืบทอดกันมาหลายชั่วอายุคน ควบคู่กับชุมชนอำเภอบ้านเขว้ามาตั้งแต่อดีตกาล ซึ่งเริ่มจากการทอผ้าเพื่อใช้ในชีวิตประจำวันจากปู่ยาตายาลูกหลาน เป็นการสืบทอดภูมิปัญญามาจากบรรพบุรุษที่พัฒนามาจนถึงปัจจุบัน เน้นความปราณีต ละเอียดอ่อน ลวดลายบนผืนผ้าได้แนวคิดมาจากวิถีชีวิตในการดำรงชีวิตที่อาศัยธรรมชาติที่อยู่รอบข้างมาเป็นแนวคิดในการออกแบบลวดลายบนผืนผ้า ผ้าไหมมัดหมี่เป็นผ้าที่มีคุณค่า ในอดีตกาลผ้ามัดหมี่นิยมสวมใส่ไปในงานพิธีที่เป็นศิริมงคล ผ้าไหมมัดหมี่จึงเป็นศิริมงคลแก่ผู้สวมใส่ และผ้าไหมมัดหมี่ลายขัดพื้นฐาน เป็นลายดั้งเดิมที่อยู่คู่กับอำเภอบ้านเขว้ามาแล้วร้อยปี

ผ้าไหมมัดหมี่ลายหมี่ขั้นสอดหางกระรอก



ผ้าไหมมัดหมี่อำเภอบ้านเขว้า เป็นมรดกทางวัฒนธรรมที่สืบทอดกันมาหลายชั่วอายุคน ควบคู่กับชุมชนอำเภอบ้านเขว้ามาตั้งแต่อดีตกาล ซึ่งเริ่มมาจากการทอผ้าเพื่อใช้ในชีวิตประจำวันจากปู่ยา ตายาย สู่ลูกหลาน เป็นการสืบทอดภูมิปัญญามาจากบรรพบุรุษ ที่นำมาพัฒนาจนถึงปัจจุบัน เน้นความปราณีต สวยงาม ละเอียดอ่อน ลวดลายบนพื้นผ้าได้แนวคิดมาจากการดำรงชีวิตที่อาศัยธรรมชาติที่อยู่รอบข้างมาเป็นแบบในการคิดลวดลายผ้า ซึ่งผ้าไหมมัดหมี่เป็นผ้าที่มีคุณค่าในอดีตกาลนิยมใส่ไปในงานพิธีที่เป็นศิริมงคล ผ้าไหมมัดหมี่จึงเป็นศิริมงคลแก่ผู้สวมใส

ผ้าไหมมัดหมี่ลายสายการบิน



ผ้าไหมมัดหมี่อำเภอบ้านเขว้า เป็นมรดกทางวัฒนธรรมที่สืบทอดกันมาหลายชั่วอายุ ควบคู่กับชุมชนชาวอำเภอบ้านเขว้ามาตั้งแต่อดีตกาล ซึ่งเริ่มจากการทอผ้าใช้ในชีวิตประจำวันจากปู่ย่า ตายาย สู่ ลูกหลาน เป็นการสืบทอดภูมิปัญญามาจากบรรพบุรุษ ที่พัฒนามาจนถึงปัจจุบัน เน้นความปราณีต ละเอียดอ่อน ลวดลายบนพื้นผ้าได้แนวคิดจากวิถีชีวิตในการดำรงชีวิต ที่อาศัยธรรมชาติที่อยู่รอบข้างมาเป็นแบบในการคิดลวดลาย ซึ่งผ้าไหมัดหมี่ลายสายการบินได้แนวคิดจากผู้ผลิตได้เห็นตราของสายการบิน ไทย ที่อยู่บนเครื่องบินจะได้นำมาเป็นแนวคิดในการคิดลวดลายบนผืนผ้า และผ้าไหมมัดหมี่เป็นผ้าที่มีคุณค่า ในอดีตกาลนิยมใส่ไปในงานพิธีที่เป็นศิริมงคล ผ้าไหมจึงเป็นศิริมงคลแก่ผู้สวมใส่

ผ้าไหมมัดหมี่



ผ้าไหมมัดหมี่อำเภอบ้านเขว้า เป็นมรดกทางวัฒนธรรมที่สืบทอดกันมาหลายชั่วอายุ ควบคู่กับชุมชนชาวอำเภอบ้านเขว้ามาตั้งแต่อดีตกาล ซึ่งเริ่มมาจากการทอเพื่อใช้ในชีวิตประจำวันจากปู่ย่า ตายายสู่ลูกหลาน เป็นการสืบทอดภูมิปัญญามาจากบรรพบุรุษ ที่พัฒนามาจนถึงปัจจุบัน เน้นความปราณีตสวยงาม ละเอียดอ่อนลวดลายบนผืนผ้าได้แนวคิดจากวิถีในการดำรงชีวิตที่อาศัยธรรมชาติที่อยู่รอบข้างมาเป็นแนวคิดในการออกแบบลวดลายบนผืนผ้า เช่น สายน้ำไหล ต้นไม้ ซึ่งผ้าไหมมัดหมี่เป็นผ้าเป็นผ้าที่มีคุณค่าในอดีตกาลนิยมใส่ไปในงานพิธีที่เป็นมงคล ผ้าไหมจึงเป็นศิริมงคลแกผู้สวมใส่

ผ้าขิด



แหล่งทอผ้าขิดบ้านโนนเสลา ตั้งอยู่หมู่ที่ ๖ ตำบลหนองตูม เป็นแหล่งทอผ้าขิดแหล่งใหญ่ที่สุด ของชัยภูมิ ชาวบ้านโนนเสลาสืบทอดการทอผ้าขิดมาแต่ครั้งปู่ย่าตายาย โดยทอผ้าใช้เองแทบทุกครัวเรือน มีการตั้งกลุ่มแม่บ้านขึ้นเมื่อปี ๒๕๒๑ และได้พัฒนาลวดลาย สีสัน ผลิตภัณฑ์ให้สอดคล้องกับความต้องการของตลาด มีจำหน่ายทั้งผ้าฝ้ายมัดหมี่ ผ้าขิดไหม ผ้าคลุมไหล่ ผ้าปูโต๊ะ กระเป๋าผ้า และหมอนขิด

8.ด้านทรัพยากรธรรมชาติ

8.1 น้ำ

จังหวัดชัยภูมิมีแหล่งน้ำธรรมชาติและแหล่งน้ำชลประทานที่สำคัญ สรุปได้ดังนี้

1. แหล่งน้ำธรรมชาติ

จังหวัดชัยภูมิ เป็นแหล่งกำเนิดต้นน้ำลำธารและลำน้ำย่อยหลายสายที่ก่อให้เกิดลำน้ำสำคัญ ได้แก่

(1.1) ลำน้ำชี ต้นน้ำอยู่บริเวณเทือกเขาพญาฝ่อ ในเขตอำเภอหนองบัวแดง ไหลผ่านอำเภอหนองบัวระเหว บ้านเขว้า จัตุรัส เนินสง่า เมืองชัยภูมิ คอนสวรรค์

(1.2) ลำน้ำพรม ต้นน้ำอยู่บริเวณเทือกเขาพญาฝ่อ ในเขตอำเภอคอนสาร ไหลผ่านอำเภอคอนสาร เกษตรสมบูรณ์ ภูเขียว และอำเภอบ้านแท่น ไหลลงเขื่อนอุบลรัตน์ เป็นเส้นแบ่งเขตระหว่างจังหวัดชัยภูมิและจังหวัดขอนแก่น

(1.3) ลำคันฉู ไหลผ่านอำเภอบำเหน็จณรงค์ จัตุรัส และอำเภอเมืองชัยภูมิ

(1.4) ลำน้ำเชิญ ไหลผ่านอำเภอคอนสาร และอำเภอภูเขียว

(1.5) ลำชีลอง ไหลผ่านอำเภอเมืองชัยภูมิ และอำเภอบ้านเขว้า

(1.6) ลำปะทาว ไหลผ่านอำเภอเมืองชัยภูมิ

(1.7) ลำสามหมอ ไหลผ่านอำเภอแก้งคร้อ และอำเภอคอนสวรรค์

(1.8) ลำน้ำกล่ำ ไหลผ่านอำเภอคอนสวรรค์ ไปลงลำน้ำชี

2. แหล่งน้ำชลประทาน แหล่งน้ำชลประทานที่อยู่ภายในจังหวัด ประกอบด้วย

2.1 เขื่อนเพื่อประโยชน์ด้านพลังงานและเกษตรกรรม

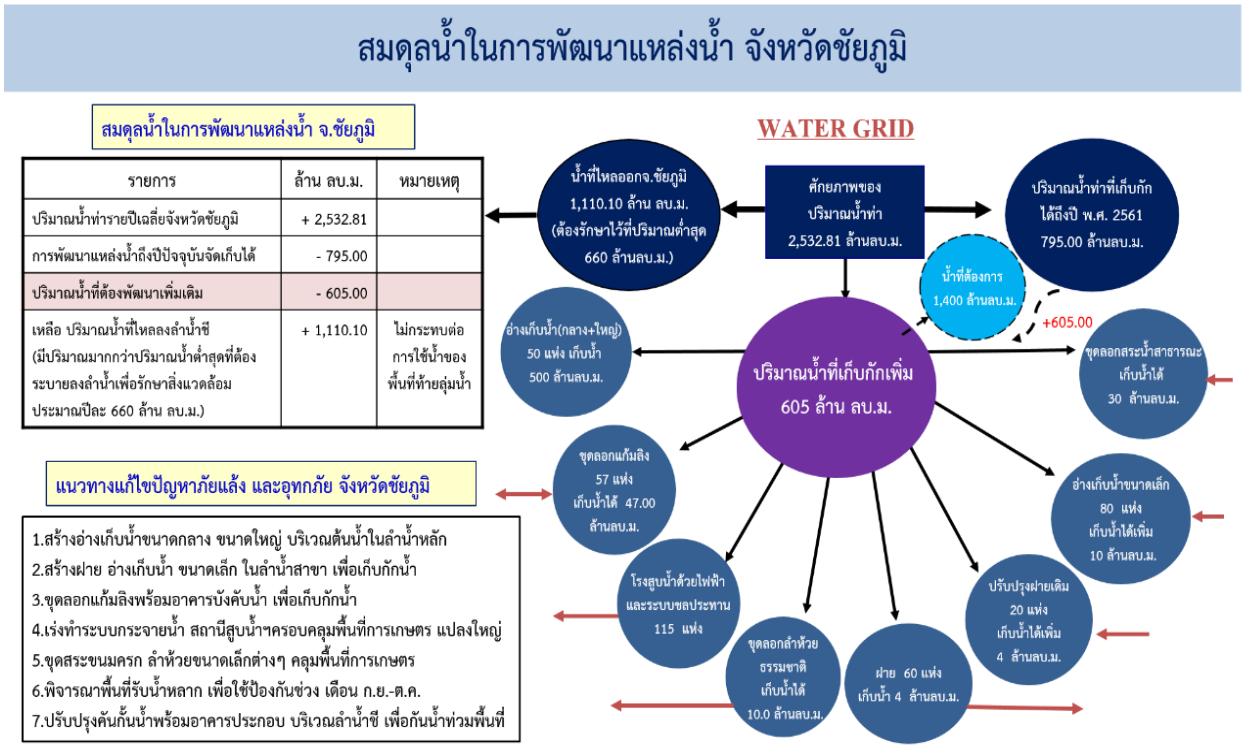
- เขื่อนจุฬาภรณ์ ตั้งอยู่ในเขตอำเภอคอนสาร มีปริมาณเก็บกักน้ำ 63.75 ล้านลูกบาศก์เมตร

- เขื่อนลำปะทาว ตั้งอยู่ในเขตอำเภอเมืองชัยภูมิ และอำเภอแก้งคร้อ มีปริมาณเก็บกักน้ำ 44 ล้านลูกบาศก์เมตร

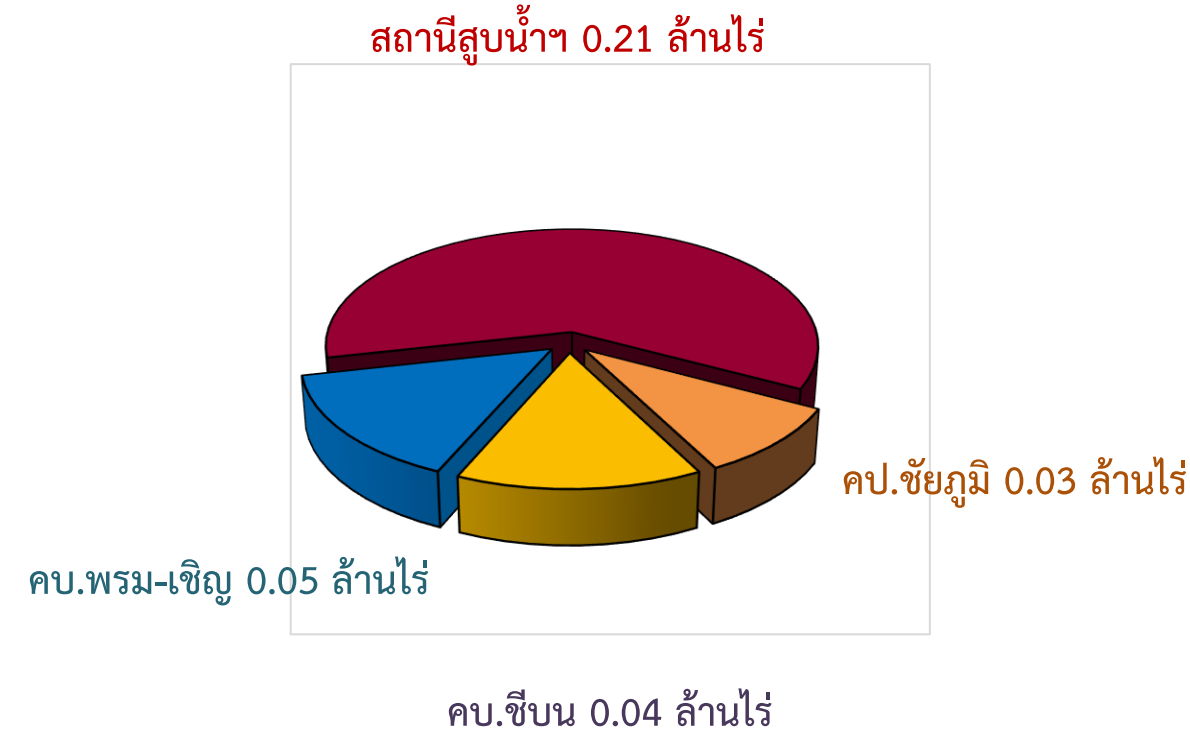
- เขื่อนหินทิ้งห้วยกุ่ม ในเขตอำเภอเกษตรสมบูรณ์ เก็บกักน้ำเพื่อการเกษตร เก็บกักน้ำได้ 20.23 ล้านลูกบาศก์เมตร

2.2 ชลประทานขนาดกลาง (อ่างเก็บน้ำ) เพื่อการเกษตรและการบริโภค-อุปโภค มีจำนวน 14 แห่ง ในเขตอำเภอเมืองชัยภูมิ จัตุรัส บ้านเขว้า ภูเขียว เกษตรสมบูรณ์ บำเหน็จณรงค์ เทพสถิต และอำเภอซับใหญ่ รวมพื้นที่ชลประทานทั้งหมด 187,298 ไร่

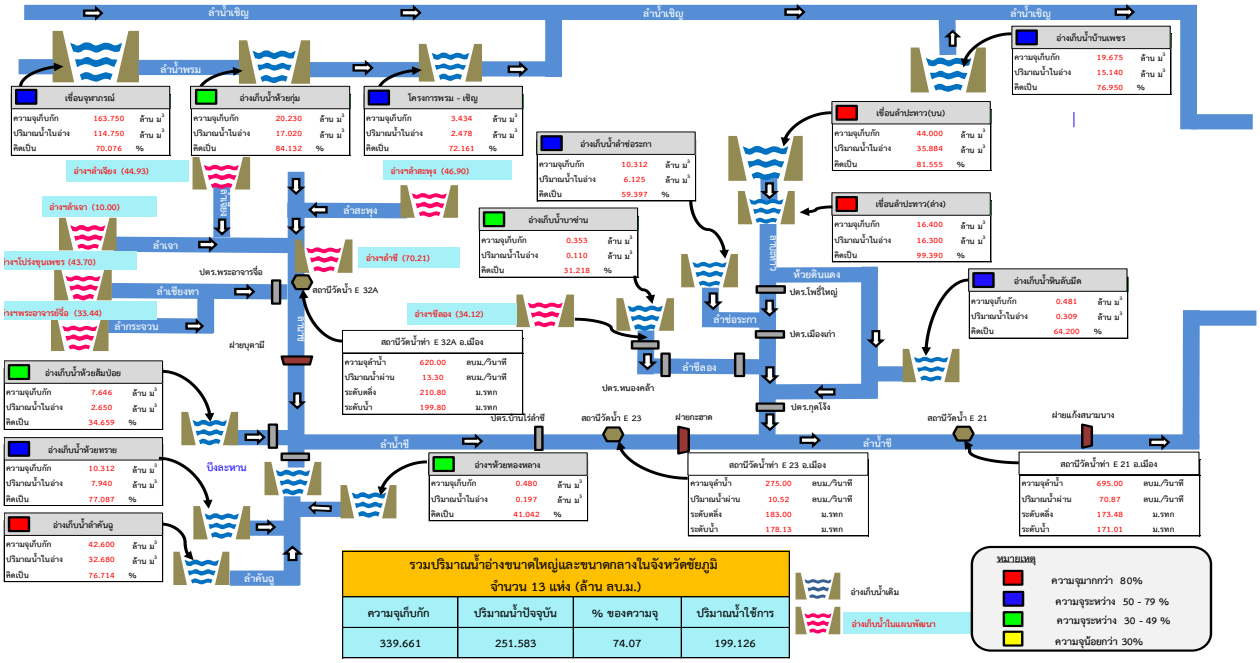
2.3 ชลประทานขนาดเล็ก (อ่างเก็บน้ำหรือฝายน้ำล้น) ได้แก่โครงการอ่างเก็บน้ำ ขนาดเล็กเหมือง ฝายน้ำล้น ที่กระจายอยู่ทั่วจังหวัดตามแหล่งน้ำธรรมชาติ ซึ่งสามารถกักเก็บน้ำได้ ประมาณ 47.72 ล้านลูกบาศก์เมตร พื้นที่รับประโยชน์ 181,909 ไร่

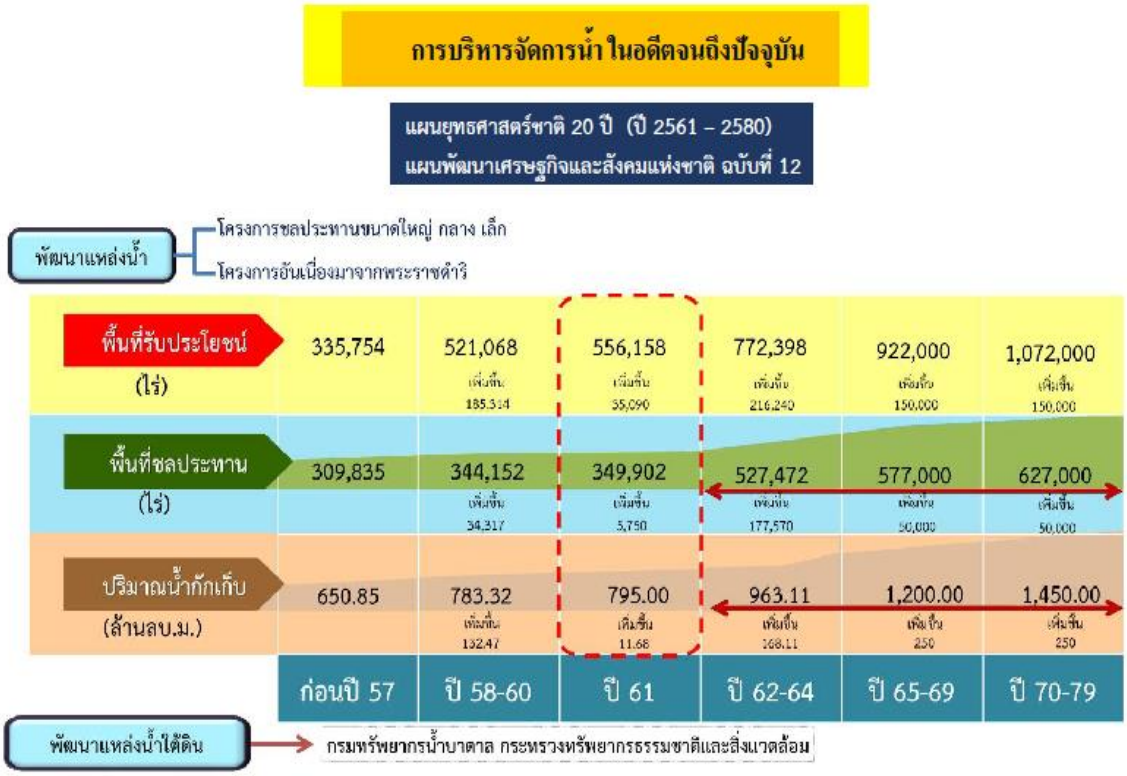


พื้นที่ชลประทาน 0.35 ล้านไร่ (4% ของพท.ทั้งจังหวัด)



การจัดการน้ำอุปโภคบริโภค





8.2 ป่าไม้

จังหวัดชัยภูมิ มีพื้นที่ทั้งหมด 7,937,062.18 ไร่ สภาพภูมิประเทศโดยทั่วไปด้านทิศเหนือ ทิศตะวันตก และตะวันตกเฉียงเหนือ เป็นภูเขาสลับซับซ้อนและป่าไม้ ซึ่งเป็นแหล่งทรัพยากรธรรมชาติที่สำคัญ

ยิ่ง สามารถอำนวยความสะดวกได้ทั้งทางตรงและทางอ้อม ประโยชน์ทางตรง อันได้แก่ ป่า ของป่า และผลผลิตจากป่าไม้อื่น ๆ กับประโยชน์ทางตรง และทางอ้อมที่มีอิทธิพลต่อดิน น้ำ ลม ฟ้า อากาศในท้องถิ่นก่อให้เกิดสภาพแวดล้อมที่มีคุณภาพดี มีต้นน้ำลำธารที่สมบูรณ์ พร้อมด้วยสัตว์ป่าชนิดต่าง ๆ เป็นแหล่งศึกษาหาความรู้ และท่องเที่ยว พักผ่อนหย่อนใจของประชาชนทั่วไป

สภาพป่าไม้ของจังหวัดชัยภูมิ ถือได้ว่าเป็นสภาพป่าที่สมบูรณ์มากที่สุดแห่งหนึ่งของประเทศไทย มีพื้นที่ป่าไม้ตามกฎหมาย 3,701,848.50 ไร่ หรือคิดเป็นร้อยละ 46.64 ของพื้นที่จังหวัด ต่อมากรมป่าไม้ได้มอบพื้นที่ป่าบางส่วนที่อยู่ในเขตป่าเศรษฐกิจให้สำนักงานปฏิรูปที่ดินเพื่อการเกษตรกรรม ไปดำเนินงานปฏิรูปที่ดินเป็นจำนวนทั้งสิ้น 684,247.25 ไร่ นอกจากนี้ยังมีพื้นที่บางส่วนได้มีการประกาศเป็นเขตอุทยานแห่งชาติ และเมื่อรวมกับพื้นที่ป่าเตรียมการสงวนอีก 437,283.17 ไร่ ทำให้จังหวัดชัยภูมิมีพื้นที่ป่าไม้ตามกฎหมายคงเหลือ ทั้งสิ้น 3,166,222.62 ไร่ ป่าไม้เหล่านี้เป็นต้นกำเนิดของแม่น้ำสำคัญที่หล่อเลี้ยงชีวิตคนในภาคตะวันออกเฉียงเหนือตอนกลางหลายล้านคน เช่น แม่น้ำชี แม่น้ำพรม แม่น้ำเชิญ ซึ่งได้มีการกำหนดให้เป็น ป่าสงวนแห่งชาติ อุทยานแห่งชาติ เขตรักษาพันธุ์สัตว์ป่า และพื้นที่ต้นน้ำลำธาร โดยสามารถจำแนกออกได้ดังนี้

1) ป่าสงวนแห่งชาติ : จำนวน 11 แห่ง มีพื้นที่ป่าตามประกาศกฎกระทรวง 2,064,839.00 ไร่ ซึ่งพื้นที่บางส่วนได้มีการประกาศเป็นเขตอุทยานแห่งชาติและมอบให้สำนักงานปฏิรูปที่ดินเพื่อการเกษตรกรรมไปดำเนินงานปฏิรูปที่ดิน จึงยังคงเหลือพื้นที่ป่าไม้ 682,734.30 ไร่ ดังนี้

(1.1) ป่าสงวนแห่งชาติป่าภูหยวก มีพื้นที่ตามกฎกระทรวง ฉบับที่ 89 ลงวันที่ 24 พฤษภาคม พ.ศ. 2505 เนื้อที่ 48,593.75 ไร่

(1.2) ป่าสงวนแห่งชาติป่าภูตะเภา มีพื้นที่ตามกฎกระทรวง ฉบับที่ 127 ลงวันที่ 18 ตุลาคม พ.ศ. 2505 เนื้อที่ 16,756.25 ไร่

(1.3) ป่าสงวนแห่งชาติป่าภูแลนคาด้านทิศเหนือ มีพื้นที่ตามกฎกระทรวง ฉบับที่ 233 ลงวันที่ 11 ตุลาคม พ.ศ. 2510 เนื้อที่ 279,000.00 ไร่

(1.4) ป่าสงวนแห่งชาติป่าโคกใหญ่ มีพื้นที่ตามกฎกระทรวง ฉบับที่ 332 ลงวันที่ 15 กรกฎาคม พ.ศ. 2511 เนื้อที่ 35,425.00 ไร่

(1.5) ป่าสงวนแห่งชาติป่าภูแลนคาด้านทิศใต้ มีพื้นที่ตามกฎกระทรวง ฉบับที่ 392 ลงวันที่ 22 มกราคม พ.ศ. 2512 เนื้อที่ 209,765.00 ไร่

(1.6) ป่าสงวนแห่งชาติป่าตาเนิน มีพื้นที่ตามกฎกระทรวง ฉบับที่ 460 ลงวันที่ 17 มีนาคม พ.ศ. 2515 เนื้อที่ 53,275.00 ไร่

(1.7) ป่าสงวนแห่งชาติป่าภูซำผักหนาม มีพื้นที่ตามกฎกระทรวง ฉบับที่ 978 ลงวันที่ 11 สิงหาคม พ.ศ. 2525 เนื้อที่ 1,016,668.00 ไร่

(1.8) ป่าสงวนแห่งชาติป่านายางกลัก มีพื้นที่ตามกฎกระทรวง ฉบับที่ 978 ลงวันที่ 11 สิงหาคม พ.ศ. 2525 เนื้อที่ 1,016,668.00 ไร่

(1.9) ป่าสงวนแห่งชาติป่าโคกหลวง มีพื้นที่ตามกฎกระทรวง ฉบับที่ 899 ลงวันที่ 10 ตุลาคม พ.ศ. 2523 เนื้อที่ 16,531.00 ไร่

(1.10) ป่าสงวนแห่งชาติป่าภูผาดำและป่าภูผาแดง มีพื้นที่ตามกฎกระทรวง ฉบับที่ 939 ลงวันที่ 9 เมษายน พ.ศ. 2524 เนื้อที่ 11,575.00 ไร่

(1.11) ป่าสงวนแห่งชาติป่าภูแลนคาด้านทิศใต้บางส่วน และป่าหมายเลขสิบแปลงที่สอง มีพื้นที่ตามกฎกระทรวง ฉบับที่ 992 ลงวันที่ 23 พฤศจิกายน พ.ศ. 2525 เนื้อที่ 65,250.00 ไร่

2) อุทยานแห่งชาติ จำนวน 6 แห่ง มีพื้นที่ป่าตามพระราชกฤษฎีกา 702,961.90 ไร่ ดังนี้

(2.1) อุทยานแห่งชาติตาดโตน ได้มีพระราชกฤษฎีกาประกาศให้เป็นอุทยานแห่งชาติ ในราชกิจจานุเบกษา เล่มที่ 97 ตอนที่ 208 ลงวันที่ 31 ธันวาคม 2523 เป็นอุทยานแห่งชาติ ลำดับที่ 23 ของประเทศไทย มีเนื้อที่ 135,737.50 ไร่

(2.2) อุทยานแห่งชาติภูแลนคา ได้มีพระราชกฤษฎีกาประกาศให้เป็นอุทยานแห่งชาติในราชกิจจานุเบกษา เล่ม 124 ตอนที่ 37 ก ลงวันที่ 27 กรกฎาคม 2550 จัดเป็นอุทยานแห่งชาติลำดับที่ 108 ของประเทศ มีเนื้อที่ 125,312.50 ไร่

(2.3) อุทยานแห่งชาติป่าหินงาม ได้มีพระราชกฤษฎีกาประกาศให้เป็นอุทยานแห่งชาติ ในประกาศในราชกิจจานุเบกษา เล่ม 124 ตอนที่ 26 ก ลงวันที่ 6 มิถุนายน 2550 จัดเป็นอุทยานแห่งชาติลำดับที่ 105 ของประเทศ เนื้อที่ 62,437.50 ไร่

(2.4) อุทยานแห่งชาติไทรทอง ได้มีพระราชกฤษฎีกาประกาศให้เป็นอุทยานแห่งชาติ ประกาศในราชกิจจานุเบกษา เล่ม 109 ตอนที่ 126 ลงวันที่ 30 ธันวาคม 2535 นับเป็นอุทยานแห่งชาติลำดับที่ 77 ของประเทศไทย มีเนื้อที่ 199,375.00 ไร่

(2.5) อุทยานแห่งชาติน้ำพอง ได้มีพระราชกฤษฎีกาประกาศให้เป็นอุทยานแห่งชาติ ในราชกิจจานุเบกษา เล่ม 117 ตอนที่ 105ก ลงวันที่ 15 พฤศจิกายน 2543 มีเนื้อที่ 123,125.00 ไร่ โดยมีพื้นที่บางส่วนอยู่ในจังหวัดชัยภูมิ เนื้อที่ประมาณ 18,031.42 ไร่

(2.6) อุทยานแห่งชาตินำ้หนาว ได้มีพระราชกฤษฎีกากำหนดให้เป็นอุทยานแห่งชาติ เนื้อที่ 603,750.00 ไร่ โดยประกาศในราชกิจจานุเบกษา เล่ม 89 ตอนที่ 71 ลงวันที่ 4 พฤษภาคม 2515 เป็นอุทยานแห่งชาติแห่งที่ 5 ของประเทศ โดยมีพื้นที่บางส่วนอยู่ในจังหวัดชัยภูมิ เนื้อที่ประมาณ 162,067.98 ไร่

3) เขตรักษาพันธุ์สัตว์ป่าและเขตห้ามล่าสัตว์ป่า 5 แห่ง : มีพื้นที่ป่า 1,338,189.54 ไร่ ดังนี้

(3.1) เขตรักษาพันธุ์สัตว์ป่าภูเขียว : เนื้อที่ 975,000.00 ไร่

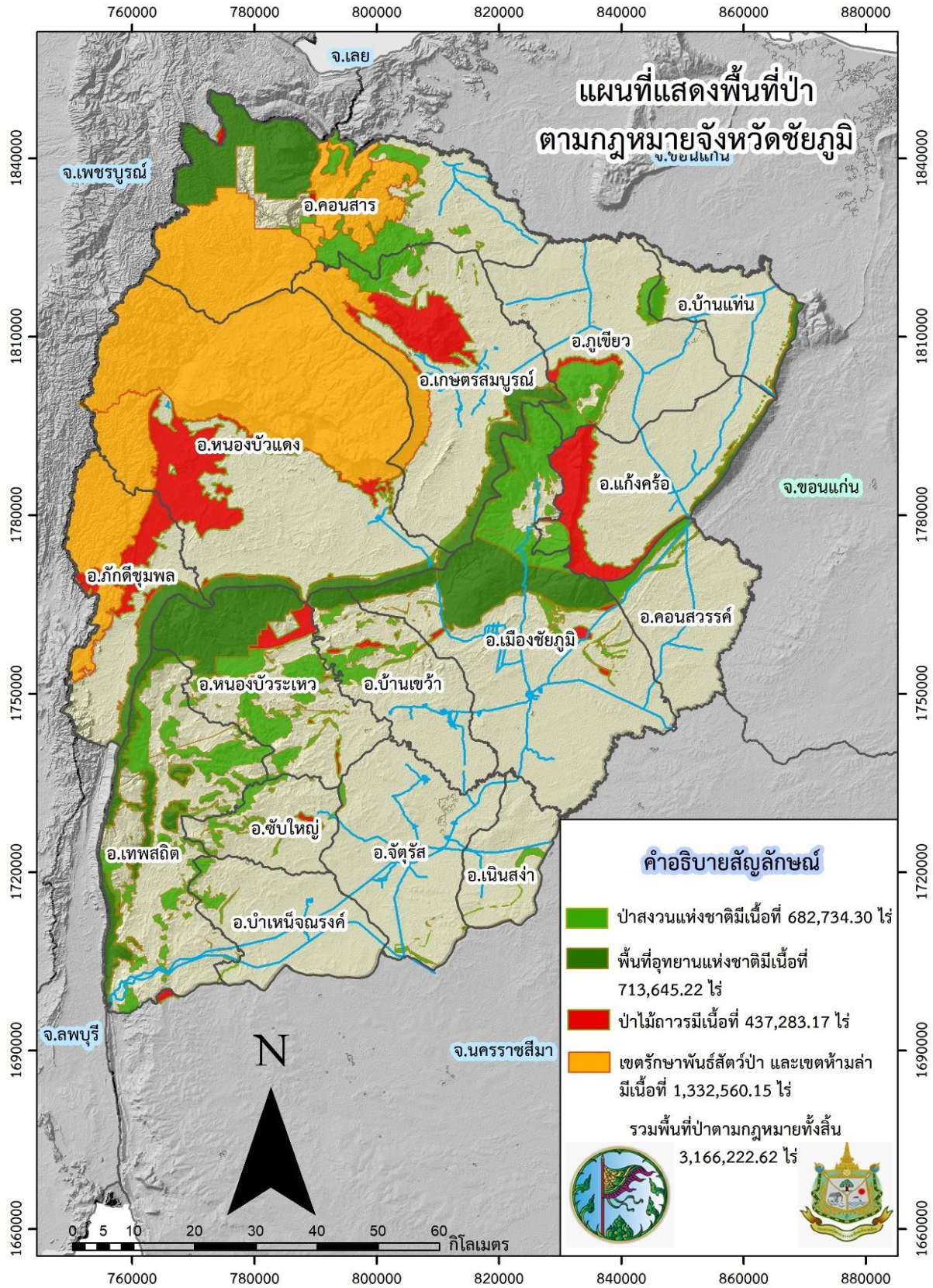
(3.2) เขตรักษาพันธุ์สัตว์ป่าผาผึ้ง : เนื้อที่ 118,403.00 ไร่

(3.3) เขตรักษาพันธุ์สัตว์ป่าตะเบาะ-ห้วยใหญ่ : เนื้อที่ 408,707.00 ไร่ โดยมีพื้นที่บางส่วนอยู่ในจังหวัดชัยภูมิ เนื้อที่ประมาณ 227,091.54 ไร่

(3.4) เขตห้ามล่าสัตว์ป่าหนองแวง : เนื้อที่ 109.00 ไร่

(3.5) เขตห้ามล่าสัตว์ป่าบึงละหาน : เนื้อที่ 17,586.00 ไร่

4) พื้นที่ป่าไม้ถาวรตามมติคณะรัฐมนตรี ที่ยังไม่ได้ประกาศเป็นเขตป่าสงวนแห่งชาติ อุทยานแห่งชาติ เขตรักษาพันธุ์สัตว์ป่า และพื้นที่ป่าอนุรักษ์ตามกฎหมายอื่น ๆ จำนวน 437,283.17 ไร่ (ป่าภูนกแซว ป่าภูกระแต ป่าภูผาทอง ป่าภูเป้ง)



8.3 ภูเขา

1.อุทยานแห่งชาติภูแลนคา มีพื้นที่ครอบคลุมอยู่ในท้องที่ ตำบลบ้านหัน ตำบลสระโพนทอง ตำบลโนนกอก ตำบลซับสีทอง ตำบลบ้านเดื่อ อำเภอเกษตรสมบูรณ์ ตำบลกุดชุมแสง ตำบลคูเมือง อำเภอหนองบัวแดง ตำบลท่ามะไฟหวาน อำเภอแก้งคร้อ ตำบลห้วยต้อน อำเภอเมืองชัยภูมิ ตำบลภูแลนคา อำเภอบ้านเขว้า จังหวัดชัยภูมิ สภาพป่าเป็นป่าที่อุดมสมบูรณ์ ประกอบไปด้วยแหล่งที่อยู่อาศัยของสัตว์ป่าหลายชนิด มีจุดเด่นทางธรรมชาติที่น่าสนใจ เช่น จุดชมวิวภูแลนคา ผากล้วยไม้ หินปราสาท ประตูโขลง มอหินขาว เป็นต้น และการเดินทางเข้าไปเที่ยวชมก็สะดวก มีเนื้อที่ประมาณ 200.50 ตารางกิโลเมตร หรือ 125,312.50 ไร่ เทือกเขาภูแลนคาเป็นกลุ่มเขาหลายลูกที่พาดผ่านพื้นที่ตอนกลางของจังหวัด ในแนวตะวันตกไปตะวันออก โดยเริ่มที่บริเวณ ช่องเขาขาด อันเป็นจุดเชื่อมต่อระหว่างเทือกเขาภูแลนคา กับเทือกเขาพังเหย มีแม่น้ำชีไหลผ่านช่องเขานี้ ภูเขาสำคัญในเทือกเขานี้ คือ

ภูแลนคา อยู่ในเขตอำเภอหนองบัวแดง อำเภอบ้านเขว้า และอำเภอเมือง ฯ

ภูอีเฒ่า อยู่ในเขตอำเภอแก้งคร้อ อำเภอเมือง ฯ และอำเภอคอนสวรรค์

ภูเกษตร อยู่ในเขตอำเภอเกษตรสมบูรณ์ อำเภอแก้งคร้อ

ภูตี อยู่ในเขตอำเภอเกษตรสมบูรณ์ อำเภอแก้งคร้อ ภูดีเป็นยอดเขาที่สูงที่สุดของเทือกเขาภูแลนคา สูง ๑,๐๐๘ เมตร จากระดับน้ำทะเล

ภูหยวก อยู่ในเขตอำเภอภูเขียว

ภูพระ ภูแฝด อยู่ในเขตอำเภอเมือง ฯ

ภูคำน้อย อยู่ในเขตอำเภอเมือง ฯ

ผาเกิ้ง หรือช่องบุญกว้าง เป็นช่องเขาที่จะลงจากอำเภอเมือง ฯ ไปอำเภอหนองบัวแดง ความเป็นมา : สภาพพื้นที่ป่าที่กำหนดเป็นเขตป่าอนุรักษ์ตามมติคณะรัฐมนตรี เมื่อวันที่ 10 และ 7 มีนาคม 2535 ในเขตพื้นที่ป่าสงวนแห่งชาติภูแลนคาด้านทิศเหนือ และป่าสงวนแห่งชาติภูแลนคาด้านทิศใต้ของท้องที่อำเภอเมือง อำเภอบ้านเขว้า อำเภอหนองบัวแดง และอำเภอเกษตรสมบูรณ์ จังหวัดชัยภูมิ ตามคำสั่งกรมป่าไม้ที่ 2262/2539 ลงวันที่ 13 ธันวาคม 2539 ได้ให้นายสุรชัย นายจำเริญ เจ้าพนักงานป่าไม้ 5 ส่วนอุทยานแห่งชาติ หัวหน้าอุทยานแห่งชาติตาดโตน ให้ไปดำเนินการสำรวจ เบื้องต้นป่าสงวนดังกล่าว เพื่อจัดตั้งเป็นอุทยานแห่งชาติ โดยได้เข้าไปประสานงานกับทางจังหวัด ชัยภูมิ และจากการสำรวจเจ้าหน้าที่ได้ประสานงานกับหน่วยงาน ทั้งภาครัฐและเอกชน องค์กรต่าง ๆ ประชาชน และรวมถึงหน่วยงานป่าไม้ประจำจังหวัดชัยภูมิ และป่าไม้เขตนครราชสีมาที่เกี่ยวข้อง

2.ภูคิ้ง ตั้งอยู่ที่บ้านโนนหนองไฮ ตำบลโนนทอง บนยอดเขาเขียว มีความสูง 1,167 เมตร จากระดับน้ำทะเล สูงเป็นอันดับ 5 ของภาคอีสาน อยู่ในเขตรักษาพันธุ์สัตว์ป่าภูเขียว มีอากาศหนาวเย็นตลอดปี เป็นแหล่งกำเนิดของดอกไม้ป่าและกล้วยไม้นานาชาติ ทิศเหนือเป็นหน้าผาสูงชันสามารถมองเห็นทัศนียภาพของภูกระดึง ภูแลนคา เขื่อนห้วยกุ่ม และลำน้ำพรม

ภูคิ้ง มีลักษณะเป็นภูเขาหินที่มีความสูงที่สุดของป่าภูเขียวซึ่งได้ชื่อว่าเป็นมรดกเม็ดงามแห่งอีสานใต้ มีความสูงถึง 1,214 เมตร จากระดับน้ำทะเล สูงเป็นอันดับ 5 ของยอดเขาในภาคอีสาน รองจากภูหลวง ภูเรือ เขาแหลมและภู

กระดึงตามลำดับ ด้านหนึ่งเป็นภูผาสูงที่ให้มุมมองไกลสุดตา มีลานหินกว้างยื่นมาจากหน้าผา สามารถมองเห็นเขื่อนห้วยกุ่ม ภูกระดึง ภูแลนคา ภูเวียง หากมองลงตรงหุบเขาแคบ ๆ ด้านล่างจะเห็นทุ่งนา ไร่สวน เขื่อน อ่างเก็บน้ำ แหล่งท่องเที่ยวที่น่าสนใจบนภูคิ้ง ได้แก่ แหลหินเงิบ เป็นหินขนาดใหญ่ซ้อนทับกันคล้ายหินเพิงหมาแหงนบนลานหิน ห่างจากยอดภูคิ้งไปทางทิศตะวันตกประมาณ 2 กิโลเมตร บริเวณโดยรอบจะพบหม้อข้าวหม้อแกงลิง แหลหินจ้อง ห่างจากแหลหินเงิบไปทางทิศตะวันตกประมาณ 3 กิโลเมตร จะพบกับแท่งหินมหึมาขนาด 20 ตัน โดยมีจุดรับน้ำหนักเป็นก้อนหินขนาดเท่ากำปั้นเท่านั้น

3.เทือกเขาพังเหย เป็นกลุ่มเขาที่ทอดจากเทือกเขาภูแลนคา ตั้งต้นบริเวณ ช่องเขาขาด ในเขตอำเภอบ้านเขว้า ตรงไปทางทิศตะวันตก แล้ววกกลับลงมาทางด้านทิศใต้ เป็นแนวยกสูงของแผ่นดิน ส่วนที่ติดต่อกับพื้นที่ภาคกลาง จึงมีลักษณะเป็นขอบของที่ราบสูงอีสานที่ยกสูงขึ้นมา มีภูเขาที่สำคัญคือ

ภูเขาพังเหย อยู่ในเขตอำเภอหนองบัวระเหว อำเภอภักดีชุมพล อำเภอหนองบัวแดง อำเภอเทพสถิต โดยมีจุดสูงสุดอยู่ที่บริเวณจุดชมวิว บ้านหลังสัน สูงประมาณ ๑,๐๐๐ เมตร จากระดับน้ำทะเล เป็นจุดสูงสุดของเทือกเขาพังเหย

ภูเขาทอง เขาธงหัก อยู่ในเขตอำเภอหนองบัวระเหว

เขาพนมโดม อยู่ในเขตอำเภอเทพสถิต ในส่วนที่จะต่อไปยังเขาน้อย ในเขตจังหวัดนครราชสีมา

ภูหินตั้ง อยู่ในเขตกิ่งอำเภอซับใหญ่ เป็นภูเขาหินเตี้ย ๆ รูปร่างแปลก ๆ

เขายายหอม อยู่ในเขตอำเภอเทพสถิต มีรอยพระพุทธบาทอยู่บนเขา

4. เทือกเขาเขียว เป็นส่วนหนึ่งของเทือกเขาเพชรบูรณ์ โดยจะแยกออกมาทางทิศตะวันออก ในลักษณะเป็นรูปเกือกม้า บริเวณใกล้สันเขาจะเป็นผาสูงชันตลอดแนว มีภูเขาสูงชันเรียงรายสลับซับซ้อน บางแห่งเป็นเทือกเขา หินปูน ภูเขาที่สำคัญคือ

เขาเขียว อยู่ในเขตอำเภอหนองบัวแดง และอำเภอคอนสาร

ภูผาชิต อยู่ในเขตอำเภอคอนสาร

ภูโคก อยู่ในเขตอำเภอคอนสาร

ภูกระแต อยู่ในเขตอำเภอเกษตรสมบูรณ์

ภูกุ่มข้าว อยู่ในเขตอำเภอเกษตรสมบูรณ์ เป็นภูเขารูปร่างคล้ายกองข้าวเปลือกของชาวอีสาน ในลานนวดข้าว กรมป่าไม้ได้จัดทำเป็นสวนรุกขชาติ ๑๐๐ ปี ตามอายุพระพุทธรูปไม้ที่พบบนภูแห่งนี้

5. ภูซำผักหนาม อยู่ในเขตอำเภอคอนสาร

ภูคิ้ว อยู่ในเขตอำเภอดอนสาร ในเขตรักษาพันธุ์สัตว์ป่าภูเขียว สูงประมาณ ๑,๑๖๕ เมตร จากระดับน้ำทะเลซึ่งเป็นจุดสูงสุดของเทือกเขาเขียว ภูคิ้วเป็นภูเขาหินทราย ด้านหนึ่งเป็นหน้าผาสูงชัน แล้วลาดต่ำลงไป มีทุ่งหญ้าสลับกับพุ่มไม้ ส่วนล่างลงไปเป็นป่าดงดิบ จากหน้าผาภูคิ้ว ถ้าอากาศแจ่มใส จะสามารถมองเห็น ภูกระดึง ภูหอ และภูหลวง ในเขตจังหวัดเลยได้

แหลหินตั้ง อยู่ในเขตอำเภอคอนสาร ในเขตรักษาพันธุ์สัตว์ป่าภูเขียว มีความสูงประมาณ 1,100 เมตร

6. เทือกเขาพญาฝ่อ (เทือกเขาเพชรบูรณ์) เป็นเทือกเขาหมู่ใหญ่ที่เป็นรอยต่อและแบ่งเขตแดน ระหว่างจังหวัดชัยภูมิ กับจังหวัดเพชรบูรณ์ทางด้านตะวันตก ค่อมไปทางเหนือของพื้นที่ เป็นเทือกเขาขนาดใหญ่ มีภูเขาสลับซับซ้อน หลายลูก เช่น

ภูเขาพญาฝ่อ ส่วนใหญ่เป็นภูเขาหินปูน มีพื้นที่ครอบคลุม อำเภอภักดีชุมพล และอำเภอหนองบัวแดง

ภูผาทอง ภูถ้ำพระ ภูถ้ำแก้ว อยู่ในเขตอำเภอภักดีชุมพล

ภูเม็ง เป็นภูเขาที่เป็นแนวเขต อำเภอบ้านแท่น จังหวัดชัยภูมิ กับอำเภอมัญจาคีรี จังหวัดขอนแก่น

7.ภูผาดำ - ภูผาแดง อยู่ในเขตอำเภอแก้งคร้อ

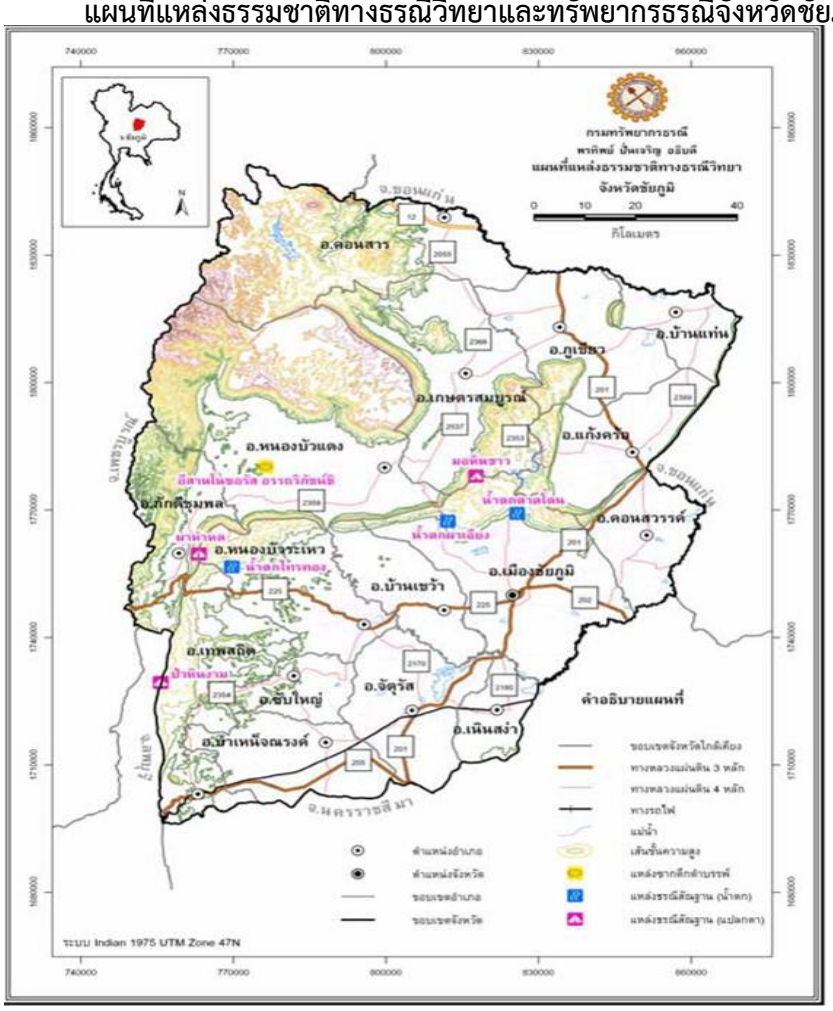
ภูตะเภา อยู่ในเขตอำเภอภูเขียว และอำเภอบ้านแท่น เป็นแนวแบ่งเขตของอำเภอทั้งสองดังกล่าว เป็นภูเขาขนาดย่อม รูปร่างคล้ายสำเภาใหญ่ คว่ำอยู่บนภูเขา ซึ่งเป็นที่ราบ เป็นพื้นที่ประมาณ ๒๑ ตารางกิโลเมตร บนภูตะเภา มีถ้ำอยู่หลายแห่ง

8.4 ทรัพยากรธรรมชาติที่สำคัญขององค์กรปกครองส่วนท้องถิ่น

8.4.1 ทรัพยากรดิน

วัตถุต้นกำเนิดบริเวณจังหวัดชัยภูมิ ส่วนใหญ่เป็นดินที่เกิดจากพวกตะกอนที่ถูกน้ำพัดพามาทับถมกันนาน และมีการเปลี่ยนแปลงทางธรณีสัณฐานโดยกระบวนการชะล้างและปรับระดับพื้นที่ทำให้พื้นที่มีความสูงแตกต่างกัน ดินบางส่วนเกิดจากการพังและสลายตัวของหินส่วนใหญ่ เป็นบริเวณภูเขาและที่ลาดเชิงเขา

แผนที่แหล่งธรรมชาติทางธรณีวิทยาและทรัพยากรธรณีจังหวัดชัยภูมิ

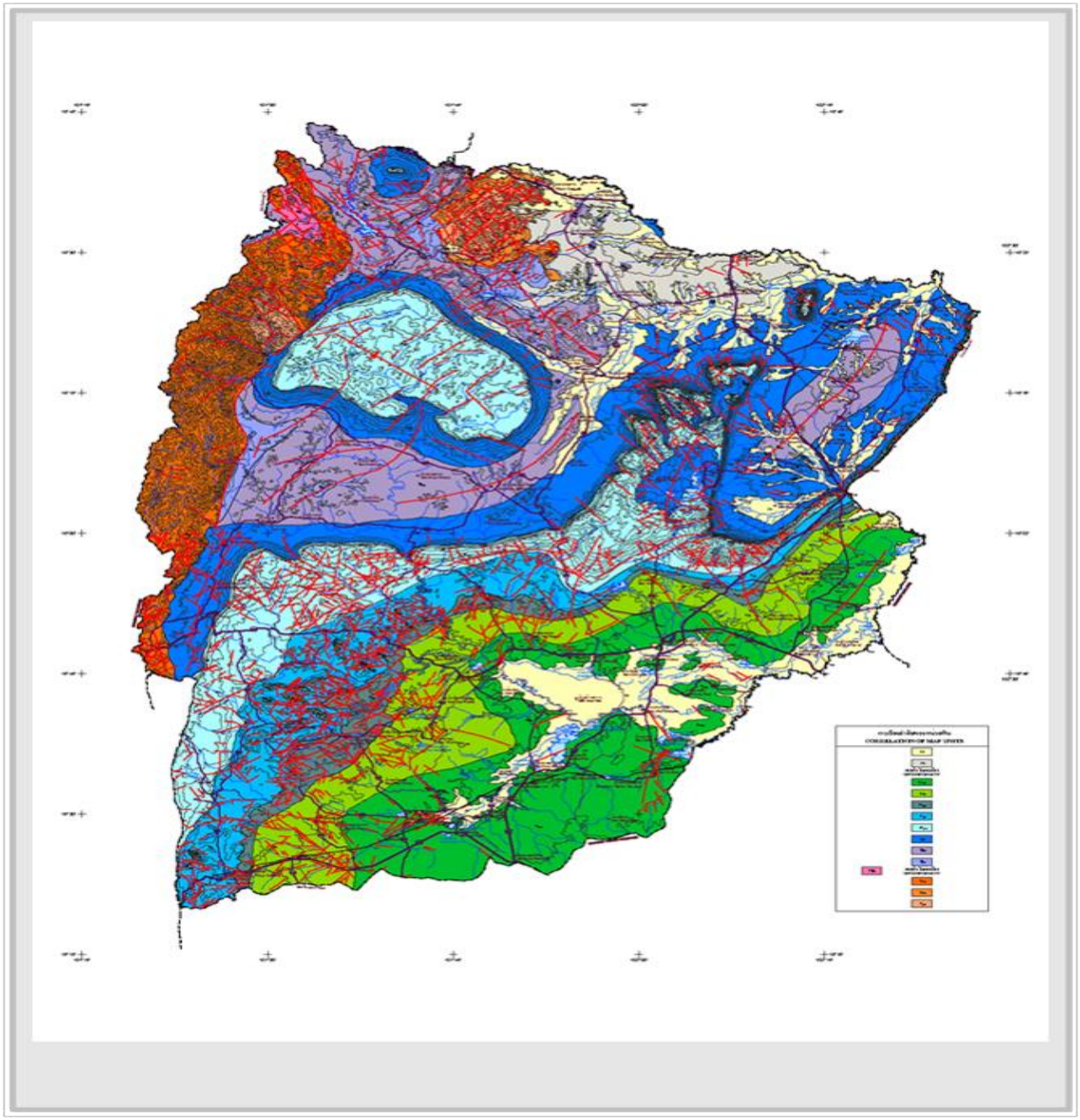


8.4.2.**ทรัพยากรหิน**

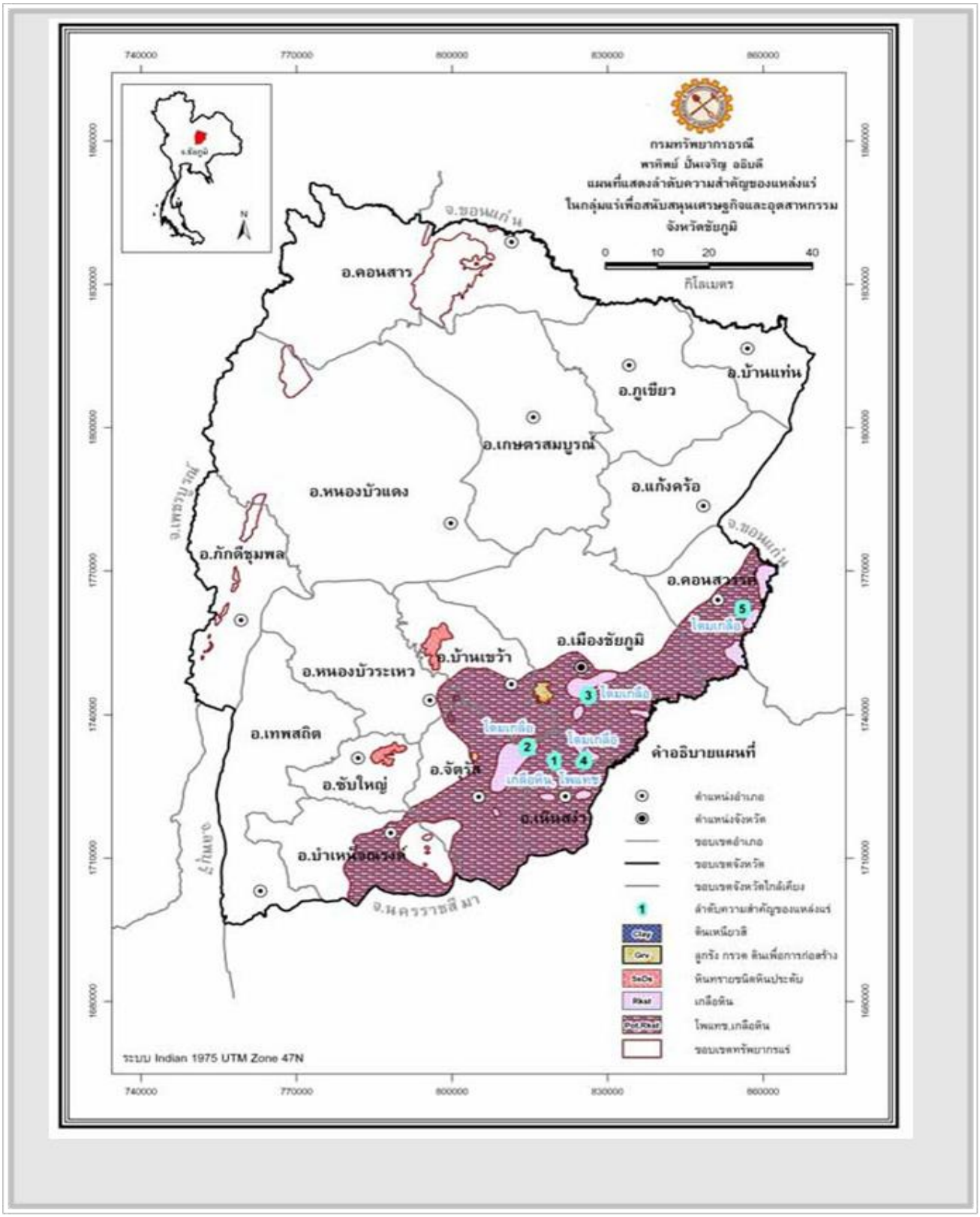
หินที่พบในจังหวัดชัยภูมิ

หินยุคเพอร์เมียนตอนล่างถึงตอนกลาง เป็นหินตะกอนที่สะสมตัวในสภาพแวดล้อมโบราณแบบทะเลตื้น น้ำอุ่น ปรากฏในพื้นที่ทางตอนเหนือของจังหวัดชัยภูมิในเขตอำเภอคอนสาร และทางตะวันตกเฉียงเหนือในเขตอำเภอหนองบัวแดง

หินยุคเพอร์เมียนตอนกลาง ประกอบด้วย



8.4.3 ทรัพยากรแร่



โครงการเหมืองแร่โปแตช จ.ชัยภูมิ

กันยายน 2516 กรมทรัพยากรธรณีเริ่มเจาะสำรวจแร่โปรแตช

กุมภาพันธ์ 2522 กระทรวงอุตสาหกรรมประกาศให้พื้นที่อำเภอบำเหน็จณรงค์ จังหวัดชัยภูมิ เป็นพื้นที่เพื่อการสำรวจ ทดลอง ศึกษา และวิจัยเกี่ยวกับแร่ ตามมาตรา 6 ทวิ แห่งพระราชบัญญัติแร่ พ.ศ.2510

ปี 2525 กรมทรัพยากรธรณีเริ่มก่อสร้างอุโมงค์ที่ 1 เข้าสู่ชั้นแร่

มีนาคม 2532 คณะรัฐมนตรีมีมติอนุมัติให้โครงการทำเหมืองแร่โปแตช ที่ อ.บำเหน็จณรงค์ เป็นโครงการอุตสาหกรรมอาเซียน แทนโครงการอุตสาหกรรมผลิตเกลือหินและโซดาแอช ตามที่กระทรวงอุตสาหกรรมเสนอ

กันยายน 2533 คณะรัฐมนตรีมีมติอนุมัติให้ กระทรวงอุตสาหกรรม จัดตั้งองค์กรผู้ถือหุ้นของฝ่ายไทยเข้าร่วมทุนจัดตั้งบริษัท เหมืองแร่โปแตชอาเซียน จำกัด(บริษัท APMC)และให้บริษัทดังกล่าวเข้าไปดำเนินการในเขตพื้นที่โครงการได้ในฐานะตัวแทนของกรมทรัพยากรธรณี

ปี 2541-2542 บริษัท APMC พัฒนาการทำเหมืองจนถึงชั้นแร่ ที่ระดับความลึก 180 เมตร จากผิวดิน

ตุลาคม 2545 -2547 บริษัท APMC ประกาศเชิญชวนผู้ร่วมลงทุนและดำเนินการ(Strategic Investor) โดยในวันที่ 28 ตุลาคม 2547 บริษัท APMC ยื่นคำขอประทานบัตรในการดำเนินโครงการฯ ในเขตท้องที่ ต.บ้านตาล ต.บ้านเพชร และ ต.ห้วยทะเล อ.บำเหน็จณรงค์ จ.ชัยภูมิ จำนวน 1 แปลง เนื้อที่จำนวน 9,708 ไร่

เดิมโครงการเหมืองแร่โปแตชอาเซียนได้รับอนุมัติรายงานผลกระทบสิ่งแวดล้อม(EIA)และอนุญาตให้ยื่นคำขอเปิดพื้นที่ตามมาตรา 6 ทวิ จำนวน 2,500 ไร่ ตั้งแต่เมื่อวันที่ 19 กันยายน 2548 แต่บริษัทได้ขออุทธรณ์ขยายพื้นที่เป็น 10,000 ไร่ พร้อมส่วนขยายอีก 6,000 ไร่ ซึ่งตามกฎหมายแล้วบริษัทต้องขอมาทั้งหมด 16,000 ไร่ ปัจจุบันบริษัทได้ทบทวนพื้นที่และทำหนังสือไปยังกระทรวงทรัพยากรธรรมชาติฯ เพื่อขอเสนอการประกาศเปิดพื้นที่ทั้งหมด 40,000 ไร่ โดยครอบคลุมเป็นพื้นที่ทำเหมืองเดิม และขยายขอบเขตการประกาศให้ควบคุมพื้นผิวดินที่สมบูรณ์ โดยระบุพื้นที่ทำเหมืองใต้ดินจริงแล้ว 10,000 ไร่ นับรวมพื้นที่กองหางแร่จำนวน 6,000 ไร่ ด้วย ซึ่งการทำเหมืองจะมีท่อส่งหางแร่จากจุดที่ทำเหมืองห่างออกไป 7 กิโลเมตร ดังนั้น เพื่อไม่ให้เกิดปัญหาอีกภายหลัง บริษัทจึงตีกรอบพื้นที่ที่มีการทำเหมือง ท่อส่งหางแร่และพื้นที่เก็บหางแร่ออกเป็น 4 เหลี่ยม คิดเป็นพื้นที่ครอบคลุมทั้งหมด 40,000 ไร่

17 ก.พ. 2558 กระทรวงอุตสาหกรรม ได้อนุญาตประทานบัตรทำเหมืองแร่โปแตช โครงการเหมืองแร่โปแตชอาเซียน อ.บำเหน็จณรงค์ จ.ชัยภูมิ ให้กับบริษัท อาเซียนโปแตชชัยภูมิ จำกัด (มหาชน) ครอบคลุมพื้นที่ 9,700 ไร่ มูลค่าการลงทุนประมาณ 4 หมื่นล้านบาท อายุประทานบัตร 25 ปี

การผลิตโปแตชจะช่วยลดการนำเข้าแร่โปแตชเพื่อผลิตปุ๋ยราว 7 แสนตัน/ปี เป็นศูนย์ในปี 2562 และช่วยเพิ่มอำนาจต่อรองให้เกษตรกร เกิดการจ้างงานในท้องถิ่นเพิ่ม 1,000 คน/ปี

ที่มา : ศูนย์อนามัยที่ 5 นครราชสีมา เมื่อวันที่ 25/5/2019

9. อื่นๆ

พลังงาน

จังหวัดชัยภูมิมีศักยภาพด้านการผลิตพลังงานทดแทนที่หลากหลาย โดยในช่วงปีที่ผ่านมาสามารถผลิตพลังงานทดแทนได้ ดังนี้

ด้านพลังงานลม	ปี พ.ศ.		
	2558	2559	2560
ปริมาณการผลิต	12,959,293	12,865,687	12,865,687
ราคา/หน่วย	6.06	6.06	6.06
มูลค่า	78,533,316	77,966,063	77,966,063

ด้านพลังงานแสงอาทิตย์	ปี พ.ศ.		
	2558	2559	2560
ปริมาณการผลิต	78,478,971	95,564,883	38,923,171
ราคา/หน่วย	6.16	6.16	6.16
มูลค่า	483,430,461	588,679,679	239,766,733

ด้านการไฟฟ้า	ปี พ.ศ.		
	2558	2559	2560
โรงไฟฟ้าก๊าซชีวภาพ	2	2	59
โรงไฟฟ้าชีวมวล	-	-	6
โรงไฟฟ้าพลังงานลม	1	3	3
โรงไฟฟ้าพลังงานแสงอาทิตย์	7	9	13

ที่มา: แผนพัฒนาจังหวัดชัยภูมิ (พ.ศ.2561 - 2565) (ฉบับทบทวน)

ส่วนที่ 2

ยุทธศาสตร์การพัฒนาขององค์กรปกครองส่วนท้องถิ่น

ส่วนที่ 2

ยุทธศาสตร์การพัฒนาขององค์กรปกครองส่วนท้องถิ่น

1. ความสัมพันธ์ระหว่างแผนพัฒนาระดับมหภาค

1.1 แผนยุทธศาสตร์ชาติ 20 ปี พ.ศ.2561-2580

ยุทธศาสตร์ชาติ 20 ปี (พ.ศ. 2561-2580) เป็นยุทธศาสตร์ชาติฉบับแรกของประเทศไทยตามรัฐธรรมนูญแห่งราชอาณาจักรไทย ซึ่งจะต้องนำไปสู่การปฏิบัติเพื่อให้ประเทศไทยบรรลุวิสัยทัศน์ “ประเทศไทยมีความมั่นคง มั่งคั่ง ยั่งยืน เป็นประเทศพัฒนาแล้ว ด้วยการพัฒนาตามหลักปรัชญาของเศรษฐกิจพอเพียง” เพื่อความสุขของคนไทยทุกคน

วิสัยทัศน์ประเทศไทย

“ประเทศไทยมีความมั่นคง มั่งคั่ง ยั่งยืน เป็นประเทศพัฒนาแล้ว ด้วยการพัฒนาตามหลักปรัชญาของเศรษฐกิจพอเพียง” หรือเป็นคติพจน์ประจำชาติว่า “มั่นคง มั่งคั่ง ยั่งยืน” เพื่อสนองตอบต่อผลประโยชน์แห่งชาติ อันได้แก่ การมีเอกราช อธิปไตย การดำรงอยู่อย่างมั่นคง และยั่งยืนของสถาบันหลักของชาติและประชาชนจากภัยคุกคามทุกรูปแบบ การอยู่ร่วมกันในชาติอย่างสันติสุขเป็นปึกแผ่น มีความมั่นคงทางสังคมท่ามกลางพหุสังคมและการมีเกียรติและศักดิ์ศรีของความเป็นมนุษย์ ความเจริญเติบโตของชาติความเป็นธรรมและความอยู่ดีมีสุขของประชาชน ความยั่งยืนของฐานทรัพยากรธรรมชาติสิ่งแวดล้อมความมั่นคงทางพลังงานและอาหาร ความสามารถในการรักษาผลประโยชน์ของชาติภายใต้การเปลี่ยนแปลงของสภาวะแวดล้อมระหว่างประเทศ และการอยู่ร่วมกันอย่างสันติประสานสอดคล้องกันด้านความมั่นคงในประชาคมอาเซียนและประชาคมโลกอย่างมีเกียรติและศักดิ์ศรี

ความมั่นคง หมายถึง การมีความมั่นคงปลอดภัยจากภัยและการเปลี่ยนแปลงทั้งภายในประเทศและภายนอกประเทศในทุกระดับ ทั้งระดับประเทศ สังคม ชุมชน ครัวเรือน และปัจเจกบุคคล และมีความมั่นคงในทุกมิติ ทั้งมิติทางการทหาร เศรษฐกิจ สังคม สิ่งแวดล้อม และการเมือง เช่น ประเทศมีความมั่นคงในเอกราชและอธิปไตย มีการปกครองระบบประชาธิปไตยที่มีพระมหากษัตริย์ทรงเป็นประมุข สถาบันชาติ ศาสนา พระมหากษัตริย์มีความเข้มแข็งเป็นศูนย์กลางและเป็นที่ยึดเหนี่ยวจิตใจของประชาชน มีระบบการเมืองที่มั่นคงเป็นกลไกที่นำไปสู่การบริหารประเทศที่ต่อเนื่องและโปร่งใสตามหลักธรรมาภิบาล สังคมมีความปรองดองและความสามัคคี สามารถผนึกกำลังเพื่อพัฒนาประเทศ ชุมชนมีความเข้มแข็ง ครอบครัวมีความอบอุ่น ประชาชนมีความมั่นคงในชีวิต มีงานและรายได้ที่มั่นคงพอเพียงกับการดำรงชีวิต มีการออมสำหรับวัยเกษียณ ความมั่นคงของอาหาร พลังงาน และน้ำ มีที่อยู่อาศัย และความปลอดภัยในชีวิตทรัพย์สิน

ความมั่งคั่ง หมายถึง ประเทศไทยมีการขยายตัวของเศรษฐกิจอย่างต่อเนื่องและมีความยั่งยืนจนเข้าสู่กลุ่มประเทศรายได้สูง ความเหลื่อมล้ำของการพัฒนาลดลง ประชากรมีความอยู่ดีมีสุขได้รับผลประโยชน์จากการพัฒนาอย่างเท่าเทียมกันมากขึ้น และมีการพัฒนาอย่างทั่วถึงทุกภาคส่วน มีคุณภาพชีวิตตามมาตรฐานขององค์การสหประชาชาติ ไม่มีประชาชนที่อยู่ในภาวะความยากจน เศรษฐกิจในประเทศมีความเข้มแข็ง ขณะเดียวกันต้องมีความสามารถในการแข่งขันกับประเทศต่าง ๆ ทั้งในตลาดโลกและตลาดภายในประเทศ เพื่อให้สามารถสร้างรายได้

ทั้งจากภายในและภายนอกประเทศ ตลอดจนมีการสร้างฐานเศรษฐกิจและสังคมแห่งอนาคตเพื่อให้สอดรับกับบริบทการพัฒนาที่เปลี่ยนแปลงไป และประเทศไทยมีบทบาทที่สำคัญในเวทีโลก และมีความสัมพันธ์ทางเศรษฐกิจและการค้าอย่างแน่นแฟ้นกับประเทศในภูมิภาคเอเชีย เป็นจุดสำคัญของการเชื่อมโยงในภูมิภาค ทั้งการคมนาคมขนส่ง การผลิต การค้า การลงทุน และการทำธุรกิจ เพื่อให้เป็นพลังในการพัฒนา นอกจากนี้ ยังมีความสมบูรณ์ในทุนที่จะสามารถสร้างการพัฒนาต่อเนื่องไปได้ ได้แก่ ทุนมนุษย์ ทุนทางปัญญา ทุนทางการเงิน ทุนที่เป็นเครื่องมือเครื่องจักร ทุนทางสังคม และทุนทรัพยากรธรรมชาติและสิ่งแวดล้อม

ความยั่งยืน หมายถึง การพัฒนาที่สามารถสร้างความเจริญ รายได้ และคุณภาพชีวิตของประชาชนให้เพิ่มขึ้นอย่างต่อเนื่อง ซึ่งเป็นการเจริญเติบโตของเศรษฐกิจที่อยู่บนหลักการใช้ การรักษาและการฟื้นฟูฐานทรัพยากรธรรมชาติอย่างยั่งยืน ไม่ใช้ทรัพยากรธรรมชาติจนเกินพอดี ไม่สร้างมลภาวะต่อสิ่งแวดล้อมจนเกินความสามารถในการรองรับและเยียวยาของระบบนิเวศ การผลิตและการบริโภคเป็นมิตรกับสิ่งแวดล้อมและสอดคล้องกับเป้าหมายการพัฒนาที่ยั่งยืน ทรัพยากรธรรมชาติมีความอุดมสมบูรณ์มากขึ้นและสิ่งแวดล้อมมีคุณภาพดีขึ้น คนมีความรับผิดชอบต่อสังคม มีความเอื้ออาทร เสียสละเพื่อผลประโยชน์ส่วนรวม รัฐบาลมีนโยบายที่มุ่งประโยชน์ส่วนรวมอย่างยั่งยืน และให้ความสำคัญกับการมีส่วนร่วมของประชาชน และทุกภาคส่วนในสังคมยึดถือและปฏิบัติตามหลักปรัชญาของเศรษฐกิจพอเพียงเพื่อการพัฒนาอย่างสมดุล มีเสถียรภาพและยั่งยืน

วิสัยทัศน์ประเทศไทย ๒๕๘๐

“ประเทศมีความมั่นคง มั่งคั่ง ยั่งยืน เป็นประเทศพัฒนาแล้ว ด้วยการพัฒนาตามหลักปรัชญาของเศรษฐกิจพอเพียง”



มั่นคง

- มีความมั่นคงปลอดภัยจากภัยและการเปลี่ยนแปลงทั้งภายในประเทศและภายนอกประเทศ และมีความมั่นคงในทุกมิติ ทั้งมิติเศรษฐกิจ สังคม สิ่งแวดล้อม และการเมือง
- ประเทศมีความมั่นคงในเอกราชและอธิปไตย
- สังคมมีความปรองดองและความสามัคคี ประชาชนมีความมั่นคงในชีวิต มีงานและรายได้ที่มั่นคง มีที่อยู่อาศัยและความปลอดภัยในชีวิตทรัพย์สิน
- มีความมั่นคงของอาหาร พลังงาน และน้ำ

มั่งคั่ง

- ประเทศไทยมีการขยายตัวของเศรษฐกิจอย่างต่อเนื่อง ยกระดับเข้าสู่กลุ่มประเทศรายได้สูง ความเหลื่อมล้ำของการพัฒนาลดลง ประชากรได้รับผลประโยชน์จากการพัฒนาอย่างเท่าเทียมกัน
- เศรษฐกิจมีความสามารถในการแข่งขันสูง สร้างเศรษฐกิจและสังคมแห่งอนาคต และเป็นจุดสำคัญของการเชื่อมโยงในภูมิภาคทั้งการคมนาคมขนส่ง การผลิต การค้า การลงทุน
- มีความสมบูรณ์ในทุนที่จะสามารถสร้างการพัฒนาต่อเนื่อง อาทิ ทุนมนุษย์ ทุนทางปัญญา ทุนทางการเงินและทุนอื่นๆ

ยั่งยืน

- การพัฒนาที่สามารถสร้างความเจริญด้านรายได้ และคุณภาพชีวิตของประชาชนอย่างต่อเนื่อง โดยไม่ใช้ทรัพยากรธรรมชาติเกินพอดี ไม่สร้างมลภาวะต่อสิ่งแวดล้อม
- มีการผลิตและการบริโภคเป็นมิตรกับสิ่งแวดล้อม และสอดคล้องกับกฎระเบียบของประชาคมโลก
- คนมีความรับผิดชอบต่อสังคม มุ่งประโยชน์ส่วนรวมอย่างยั่งยืน ทุกภาคส่วนในสังคมยึดถือและปฏิบัติตามหลักปรัชญาของเศรษฐกิจพอเพียง

โดยมีเป้าหมายการพัฒนาประเทศ คือ “ประเทศชาติมั่นคง ประชาชนมีความสุข เศรษฐกิจพัฒนาอย่างต่อเนื่อง สังคมเป็นธรรม ฐานทรัพยากรธรรมชาติยั่งยืน” โดยยกระดับศักยภาพของประเทศในหลากหลายมิติ พัฒนาคนในทุกมิติและในทุกช่วงวัยให้เป็นคนดี เก่ง และมีคุณภาพ สร้างโอกาสและความเสมอภาคทางสังคม สร้างการเติบโตบนคุณภาพชีวิตที่เป็นมิตรกับสิ่งแวดล้อม และมีภาครัฐของประชาชนเพื่อประชาชนและประโยชน์ส่วนรวม โดยการประเมินผลการพัฒนาตามยุทธศาสตร์ชาติ ประกอบด้วย

1) ความอยู่ดีมีสุขของคนไทยและสังคมไทย

2) ขีดความสามารถในการแข่งขัน การพัฒนาเศรษฐกิจและการกระจายรายได้

3) การพัฒนาทรัพยากรมนุษย์ของประเทศ

4) ความเท่าเทียมและความเสมอภาคของสังคม

5) ความหลากหลายทางชีวภาพ คุณภาพสิ่งแวดล้อม และความยั่งยืนของทรัพยากรธรรมชาติ

6) ประสิทธิภาพการบริหารจัดการและการเข้าถึงการให้บริการของภาครัฐ

ประเด็นยุทธศาสตร์ชาติ

การพัฒนาประเทศในช่วงระยะเวลาของยุทธศาสตร์ชาติ จะมุ่งเน้นการสร้างสมดุลระหว่างการพัฒนาเศรษฐกิจ สังคม และสิ่งแวดล้อม โดยการมีส่วนร่วมของทุกภาคส่วนในรูปแบบประชารัฐ ประกอบด้วย 6 ยุทธศาสตร์ ได้แก่

1. ยุทธศาสตร์ชาติด้านความมั่นคง

ยุทธศาสตร์ชาติด้านความมั่นคงมีเป้าหมายสำคัญในภาพรวมระยะ ๒๐ ปีที่เป็นรูปธรรมชัดเจน คือ “ประเทศชาติมั่นคง ประชาชนมีความสุข” โดยเร่งเสริมสร้างความเข้มแข็งและความรักความสามัคคีปรองดองของคนในชาติ ตลอดถึงการปลุกจิตสำนึกด้านความมั่นคงให้เกิดขึ้นในประชาชนทุกระดับ การพัฒนาระบบงานด้านการข่าวให้มุ่งเน้นการบูรณาการข้อมูลข่าวสารด้านความมั่นคงอย่างเป็นระบบ การพัฒนาปรับปรุงกลไกการขับเคลื่อนยุทธศาสตร์ชาติด้านความมั่นคง และกลไกในการป้องกันและแก้ไขปัญหาความมั่นคงให้มีเอกภาพ มีประสิทธิภาพ และมีการบูรณาการการดำเนินงานอย่างแท้จริง โดยปัญหาความมั่นคงเร่งด่วน ที่จะต้องดำเนินการแก้ไข ประกอบด้วย ปัญหาความมั่นคงปลอดภัยในชีวิตและทรัพย์สิน ปัญหายาเสพติด ปัญหาความไม่สงบในพื้นที่จังหวัดชายแดนภาคใต้ ปัญหาอาชญากรรมทางไซเบอร์ และปัญหาการทุจริตในระบบราชการ

เป้าหมาย

1. ประชาชนอยู่ดี กินดี และมีความสุข

2. บ้านเมืองมีความมั่นคงในทุกมิติและทุกระดับ

3. กองทัพ หน่วยงานด้านความมั่นคง ภาครัฐ ภาคเอกชน และภาคประชาชน มีความพร้อมในการป้องกันและแก้ไขปัญหาความมั่นคง

4. ประเทศไทยมีบทบาทด้านความมั่นคงเป็นที่ชื่นชมและได้รับการยอมรับโดยประชาคมระหว่างประเทศ

5. การบริหารจัดการความมั่นคงมีผลสำเร็จที่เป็นรูปธรรมอย่างมีประสิทธิภาพ

ตัวชี้วัด

1. ความสุขของประชากรไทย

2. ความมั่นคงปลอดภัยของประเทศ

3. ความพร้อมของกองทัพ หน่วยงานด้านความมั่นคง และการมีส่วนร่วมของภาครัฐ ภาคเอกชน และภาคประชาชนในการป้องกันและแก้ไขปัญหาความมั่นคง

4. บทบาทและการยอมรับในด้านความมั่นคงของไทยในประชาคมระหว่างประเทศ

5. ประสิทธิภาพการบริหารจัดการความมั่นคงแบบองค์รวม

ประเด็นยุทธศาสตร์ชาติด้านความมั่นคง ประกอบด้วย ๕ ประเด็น ได้แก่

1. การรักษาความสงบภายในประเทศ เพื่อสร้างเสริมความสงบเรียบร้อยและสันติสุขให้เกิดขึ้นกับประเทศชาติบ้านเมือง

(1) การพัฒนาและเสริมสร้างคนในทุกภาคส่วนให้มีความเข้มแข็ง มีความพร้อม ตระหนักในเรื่องความมั่นคง และมีส่วนร่วมในการแก้ไขปัญหา

(2) การพัฒนาและเสริมสร้างความจงรักภักดีต่อสถาบันหลักของชาติ

(3) การพัฒนาและเสริมสร้างการเมืองในระบอบประชาธิปไตยอันมีพระมหากษัตริย์ทรงเป็นประมุขที่มีเสถียรภาพและมีธรรมาภิบาล เห็นแก่ประโยชน์ของประเทศชาติมากกว่าประโยชน์ส่วนตน

(4) การพัฒนาและเสริมสร้างกลไกที่สามารถป้องกันและขจัดสาเหตุของประเด็นปัญหาความมั่นคงที่สำคัญ

2. การป้องกันและแก้ไขปัญหาที่มีผลกระทบต่อความมั่นคง เพื่อแก้ไขปัญหาเดิม และป้องกันไม่ให้ปัญหาใหม่เกิดขึ้น

(1) การแก้ไขปัญหาความมั่นคงในปัจจุบัน

(2) การติดตาม เฝ้าระวัง ป้องกัน และแก้ไขปัญหาที่อาจอุบัติขึ้นใหม่

(3) การสร้างความปลอดภัยและความสันติสุขอย่างถาวรในพื้นที่จังหวัดชายแดนภาคใต้

(4) การรักษาความมั่นคงและผลประโยชน์ทางทรัพยากรธรรมชาติและสิ่งแวดล้อมทั้งทางบกและทางทะเล

3. การพัฒนาศักยภาพของประเทศให้พร้อมเผชิญภัยคุกคามที่กระทบต่อความมั่นคงของชาติ เพื่อยกระดับขีดความสามารถของกองทัพและหน่วยงานด้านความมั่นคงทั้งระบบของประเทศ

(1) การพัฒนาระบบงานข่าวกรองแห่งชาติแบบบูรณาการอย่างมีประสิทธิภาพ

(2) การพัฒนาและผนึกพลังอำนาจแห่งชาติ กองทัพและหน่วยงานความมั่นคง รวมทั้งภาครัฐและภาคประชาชน ให้พร้อมป้องกันและรักษาอธิปไตยของประเทศ และเผชิญกับภัยคุกคามได้ทุกมิติทุกรูปแบบและทุกระดับ

(3) การพัฒนาระบบเตรียมพร้อมแห่งชาติและการบริหารจัดการภัยคุกคามให้มีประสิทธิภาพ

4. การบูรณาการความร่วมมือด้านความมั่นคงกับอาเซียนและนานาชาติ รวมถึงองค์กรภาครัฐและที่มิใช่ภาครัฐ เพื่อสร้างเสริมความสงบสุข สันติสุข ความมั่นคงและความเจริญ ก้าวหน้า ให้กับประเทศชาติ ภูมิภาค และโลก อย่างยั่งยืน รวมทั้งส่งเสริมให้เกิดความร่วมมือระหว่างประเทศที่จะรองรับปัญหาร่วมกันได้

(1) การเสริมสร้างและรักษาดุลยภาพสภาวะแวดล้อมระหว่างประเทศ

(2) การเสริมสร้างและธำรงไว้ซึ่งสันติภาพและความมั่นคงของภูมิภาค

(3) การร่วมมือทางการพัฒนากับประเทศเพื่อนบ้าน ภูมิภาค โลก รวมถึงองค์กรภาครัฐและที่มิใช่ภาครัฐ

5. การพัฒนากลไกการบริหารจัดการความมั่นคงแบบองค์รวม เพื่อให้กลไกสำคัญต่าง ๆ ทำงานได้อย่างมีประสิทธิภาพ มีการใช้หลักธรรมาภิบาล และการบังคับใช้กฎหมายอย่างเคร่งครัดและมีประสิทธิภาพ

(1) การพัฒนากลไกให้พร้อมสำหรับการติดตาม เฝ้าระวัง แจ้งเตือน ป้องกัน และแก้ไขปัญหาความมั่นคงแบบองค์รวมอย่างเป็นรูปธรรม

(2) การบริหารจัดการความมั่นคงให้เอื้ออำนวยต่อการพัฒนาประเทศในมิติอื่นๆ

(3) การพัฒนากลไกและองค์กรขับเคลื่อนยุทธศาสตร์ชาติด้านความมั่นคง

2. ยุทธศาสตร์ชาติด้านการสร้างความสามารถในการแข่งขัน

ยุทธศาสตร์ชาติด้านการสร้างความสามารถในการแข่งขันจึงกำหนดแนวทางการพัฒนาที่ให้ความสำคัญกับการพัฒนากลไกขับเคลื่อนเศรษฐกิจเพื่ออนาคตที่สามารถสร้างมูลค่าเพิ่มได้ทั้งในภาคเกษตร อุตสาหกรรมและบริการและการท่องเที่ยว โดยให้ประเทศสามารถยกระดับการผลิตทางการเกษตรเพื่อสร้างมูลค่าให้สูงขึ้น ขณะที่มีอุตสาหกรรมและบริการแห่งอนาคตที่จะเป็นกลไกขับเคลื่อนประเทศไทยไปสู่ประเทศพัฒนาแล้วด้วยนวัตกรรมและเทคโนโลยีแห่งอนาคต รวมทั้งรักษาการเป็นจุดหมายปลายทางของการท่องเที่ยวระดับโลก ในขณะเดียวกันจำเป็นต้องพัฒนาปัจจัยสนับสนุนต่าง ๆ ทั้งในส่วนของโครงสร้างพื้นฐานทางกายภาพในด้านโครงข่ายคมนาคม พื้นที่และเมือง รวมถึงเทคโนโลยี และโครงสร้างพื้นฐานทางเศรษฐกิจ เพื่ออำนวยความสะดวกและลดต้นทุนในการเคลื่อนย้ายสินค้า บริการ เงินทุน บุคลากร และเชื่อมโยงประเทศไทยกับประชาคมโลกและรับมือกับการเปลี่ยนแปลงสู่อนาคต

เป้าหมาย

1. ประเทศไทยเป็นประเทศที่พัฒนาแล้ว เศรษฐกิจเติบโตอย่างมีเสถียรภาพและยั่งยืน
2. ประเทศไทยมีขีดความสามารถในการแข่งขันสูงขึ้น

ตัวชี้วัด

1. รายได้ประชาชาติ การขยายตัวของผลิตภัณฑ์มวลรวมภายในประเทศ และการกระจายรายได้
2. ผลิตภาพการผลิตของประเทศ ทั้งในปัจจัยการผลิตและแรงงาน
3. การลงทุนเพื่อการวิจัยและพัฒนา
4. ความสามารถในการแข่งขันของประเทศ

ประเด็นยุทธศาสตร์ชาติด้านการสร้างความสามารถในการแข่งขัน ประกอบด้วย 5 ประเด็น ได้แก่

1. การเกษตรสร้างมูลค่า ให้ความสำคัญกับการเพิ่มผลิตภาพการผลิตทั้งเชิงปริมาณและมูลค่าและความหลากหลายของสินค้าเกษตร ประกอบด้วย

(1) เกษตรอัตลักษณ์พื้นถิ่น

(2) เกษตรปลอดภัย

(3) เกษตรชีวภาพ

(4) เกษตรแปรรูป

(5) เกษตรอัจฉริยะ

2. อุตสาหกรรมและบริการแห่งอนาคต โดยสร้างอุตสาหกรรมและบริการแห่งอนาคตที่ขับเคลื่อนประเทศไทยไปสู่ประเทศที่พัฒนาแล้วด้วยนวัตกรรมและเทคโนโลยีแห่งอนาคต ประกอบด้วย

(1) อุตสาหกรรมชีวภาพ

(2) อุตสาหกรรมและบริการการแพทย์ครบวงจร

(3) อุตสาหกรรมและบริการดิจิทัล ข้อมูล และปัญญาประดิษฐ์

(4) อุตสาหกรรมและบริการขนส่งและโลจิสติกส์

(5) อุตสาหกรรมความมั่นคงของประเทศ

3. สร้างความหลากหลายด้านการท่องเที่ยว โดยการรักษาการเป็นจุดหมายปลายทางที่สำคัญของการท่องเที่ยวระดับโลกที่ดึงดูดนักท่องเที่ยวทุกระดับและเพิ่มสัดส่วนของนักท่องเที่ยวที่มีคุณภาพสูง ประกอบด้วย

(1) ท่องเที่ยวเชิงสร้างสรรค์และวัฒนธรรม

(2) ท่องเที่ยวเชิงธุรกิจ

(3) ท่องเที่ยวเชิงสุขภาพ ความงามและแพทย์แผนไทย

(4) ท่องเที่ยวสำราญทางน้ำ

(5) ท่องเที่ยวเชื่อมโยงภูมิภาค

4. โครงสร้างพื้นฐาน เชื่อมไทย เชื่อมโลก ครอบคลุมถึงโครงสร้างพื้นฐานทางกายภาพในด้านโครงข่ายคมนาคม พื้นที่และเมือง รวมถึงเทคโนโลยี ตลอดจนโครงสร้างพื้นฐานทางเศรษฐกิจ โดย

(1) เชื่อมโยงโครงข่ายคมนาคมไร้รอยต่อ

(2) สร้างและพัฒนาเขตเศรษฐกิจพิเศษ

(3) เพิ่มพื้นที่และเมืองเศรษฐกิจ

(4) พัฒนาโครงสร้างพื้นฐานเทคโนโลยีสมัยใหม่

(5) รักษาและเสริมสร้างเสถียรภาพทางเศรษฐกิจมหภาค

5. พัฒนาเศรษฐกิจบนพื้นฐานผู้ประกอบการยุคใหม่ สร้างและพัฒนาผู้ประกอบการยุคใหม่ ที่มีทักษะและจิตวิญญาณของการเป็นผู้ประกอบการ ที่มีความสามารถในการแข่งขันและมีอัตลักษณ์ชัดเจน โดย

(1) สร้างผู้ประกอบการอัจฉริยะ

(2) สร้างโอกาสเข้าถึงบริการทางการเงิน

(3) สร้างโอกาสเข้าถึงตลาด

(4) สร้างโอกาสเข้าถึงข้อมูล

(5) ปรับบทบาทและโอกาสการเข้าถึงบริการภาครัฐ

3. ยุทธศาสตร์ชาติด้านการพัฒนาและเสริมสร้างศักยภาพทรัพยากรมนุษย์

ยุทธศาสตร์ชาติด้านการพัฒนาและเสริมสร้างศักยภาพทรัพยากรมนุษย์มีเป้าหมายการพัฒนาที่สำคัญเพื่อพัฒนาคนในทุกมิติและในทุกช่วงวัยให้เป็นคนดี เก่งและมีคุณภาพ โดยคนไทยมีความพร้อมทั้งกาย ใจ สติปัญญา มีพัฒนาการที่ดีรอบด้านและมีสุขภาวะที่ดีในทุกช่วงวัย มีจิตสาธารณะ รับผิดชอบต่อสังคมและผู้อื่น มัธยัสถ์อดออมโอบอ้อมอารี มีวินัย รักษาศีลธรรม และเป็นพลเมืองดีของชาติ มีหลักคิดที่ถูกต้อง มีทักษะที่จำเป็นในศตวรรษที่ 21 มีทักษะสื่อสารภาษาอังกฤษและภาษาที่ 3 และอนุรักษ์ภาษาท้องถิ่น มีนิสัยรักการเรียนรู้และการพัฒนาตนเองอย่างต่อเนื่องตลอดชีวิต สู่การเป็นคนไทยที่มีทักษะสูง เป็นนวัตกร นักคิด ผู้ประกอบการ เกษตรกรยุคใหม่ และอื่น ๆ โดยมีสัมมาชีพตามความถนัดของตนเอง

เป้าหมาย

1. คนไทยเป็นคนดี คนเก่ง มีคุณภาพ พร้อมสำหรับวิถีชีวิตในศตวรรษที่ 21

2. สังคมไทยมีสภาพแวดล้อมที่เอื้อและสนับสนุนต่อการพัฒนาคนตลอดช่วงชีวิต

ตัวชี้วัด

1. การพัฒนาคุณภาพชีวิต สุขภาวะ และความเป็นอยู่ที่ดีของคนไทย

2. ผลสัมฤทธิ์ทางการศึกษาและการเรียนรู้ตลอดชีวิต

3. การพัฒนาสังคมและครอบครัวไทย

ประเด็นยุทธศาสตร์ชาติด้านการพัฒนาและเสริมสร้างศักยภาพทรัพยากรมนุษย์ ประกอบด้วย 7 ประเด็น ได้แก่

1. การปรับเปลี่ยนค่านิยมและวัฒนธรรม มุ่งเน้นให้สถาบันทางสังคมร่วมปลูกฝังค่านิยมและวัฒนธรรมที่พึงประสงค์ โดย

(1) การปลูกฝังค่านิยมและวัฒนธรรมผ่านการเลี้ยงดูในครอบครัว

(2) การบูรณาการเรื่องความซื่อสัตย์ วินัย คุณธรรมจริยธรรม ในการจัดการเรียนการสอนในสถานศึกษา

(3) การสร้างความเข้มแข็งในสถาบันทางศาสนา

(4) การปลูกฝังค่านิยมและวัฒนธรรมโดยใช้ชุมชนเป็นฐาน

(5) การสร้างค่านิยมและวัฒนธรรมที่พึงประสงค์จากภาคธุรกิจ

(6) การใช้สื่อและสื่อสารมวลชนในการปลูกฝังค่านิยมและวัฒนธรรมของคนในสังคม

(7) การส่งเสริมให้คนไทยมีจิตสาธารณะและมีความรับผิดชอบต่อส่วนรวม

2. การพัฒนาศักยภาพคนตลอดช่วงชีวิต มุ่งเน้นการพัฒนาคนเชิงคุณภาพในทุกช่วงวัย ประกอบด้วย

(1) ช่วงการตั้งครรภ์/ปฐมวัย เน้นการเตรียมความพร้อมให้แก่พ่อแม่ก่อนการตั้งครรภ์

(2) ช่วงวัยเรียน/วัยรุ่น ปลูกฝังความเป็นคนดี มีวินัยพัฒนาทักษะการเรียนรู้ที่สอดรับกับศตวรรษที่ 21

(3) ช่วงวัยแรงงาน ยกระดับศักยภาพ ทักษะและสมรรถนะแรงงานสอดคล้องกับความต้องการของตลาด

(4) ช่วงวัยผู้สูงอายุ ส่งเสริมให้ผู้สูงอายุเป็นพลังในการขับเคลื่อนประเทศ

3. ปฏิรูปกระบวนการเรียนรู้ที่ตอบสนองต่อการเปลี่ยนแปลง ในศตวรรษที่ 21 มุ่งเน้นผู้เรียนให้มีทักษะการเรียนรู้และมีใจใฝ่เรียนรู้ตลอดเวลา โดย

(1) การปรับเปลี่ยนระบบการเรียนรู้ให้เอื้อต่อการพัฒนาทักษะสำหรับศตวรรษที่ 21

(2) การเปลี่ยนโฉมบทบาท “ครู” ให้เป็นครูยุคใหม่

(3) การเพิ่มประสิทธิภาพระบบบริหารจัดการศึกษาในทุกระดับ ทุกประเภท

(4) การพัฒนาระบบการเรียนรู้ตลอดชีวิต

(5) การสร้างความตื่นตัวให้คนไทยตระหนักถึงบทบาท ความรับผิดชอบ และการวางตำแหน่งของประเทศไทยในภูมิภาคเอเชียอาคเนย์และประชาคมโลก

(6) การวางพื้นฐานระบบรองรับการเรียนรู้โดยใช้ดิจิทัลแพลตฟอร์ม

(7) การสร้างระบบการศึกษาเพื่อเป็นเลิศทางวิชาการระดับนานาชาติ

4. การตระหนักถึงพหุปัญญาของมนุษย์ที่หลากหลาย โดย

(1) การพัฒนาและส่งเสริมพหุปัญญาผ่านครอบครัว ระบบสถานศึกษา สภาพแวดล้อม รวมทั้งสื่อ

(2) การสร้างเส้นทางอาชีพ สภาพแวดล้อมการทำงาน และระบบสนับสนุน ที่เหมาะสมสำหรับผู้มีความสามารถพิเศษผ่านกลไกต่าง ๆ

(3) การดึงดูดกลุ่มผู้เชี่ยวชาญต่างชาติและคนไทยที่มีความสามารถในต่างประเทศให้มาสร้างและพัฒนาเทคโนโลยีและนวัตกรรมให้กับประเทศ

5. การเสริมสร้างให้คนไทยมีสุขภาวะที่ดี ครอบคลุมทั้งด้านกาย ใจ สติปัญญา และสังคม โดย

(1) การสร้างความรอบรู้ด้านสุขภาวะ

(2) การป้องกันและควบคุมปัจจัยเสี่ยงที่คุกคามสุขภาวะ

(3) การสร้างสภาพแวดล้อมที่เอื้อต่อการมีสุขภาวะที่ดี

(4) การพัฒนาระบบบริการสุขภาพที่ทันสมัยสนับสนุนการสร้างสุขภาวะที่ดี

(5) การส่งเสริมให้ชุมชนเป็นฐานในการสร้างสุขภาวะที่ดีในทุกพื้นที่

6. การสร้างสภาพแวดล้อมที่เอื้อต่อการพัฒนาและเสริมสร้างศักยภาพทรัพยากรมนุษย์ โดย

(1) การสร้างความอยู่ดีมีสุขของครอบครัวไทย

(2) การส่งเสริมบทบาทการมีส่วนร่วมของภาครัฐ ภาคเอกชน องค์กรปกครองส่วนท้องถิ่น ครอบครัวและชุมชนในการพัฒนาทรัพยากรมนุษย์

(3) การปลูกฝังและพัฒนาทักษะนอกห้องเรียน

(4) การพัฒนาระบบฐานข้อมูลเพื่อการพัฒนาทรัพยากรมนุษย์

7. การเสริมสร้างศักยภาพการกีฬาในการสร้างคุณค่าทางสังคมและพัฒนาประเทศ โดย

(1) การส่งเสริมการออกกำลังกาย และกีฬาขั้นพื้นฐานให้กลายเป็นวิถีชีวิต

(2) การส่งเสริมให้ประชาชนมีส่วนร่วมในกิจกรรมออกกำลังกาย กีฬาและนันทนาการ

(3) การส่งเสริมการกีฬาเพื่อพัฒนาสู่ระดับอาชีพ

(4) การพัฒนาบุคลากรด้านการกีฬาและนันทนาการเพื่อรองรับการเติบโตของอุตสาหกรรมกีฬา

4. ยุทธศาสตร์ชาติด้านการสร้างโอกาสและความเสมอภาคทางสังคม

ยุทธศาสตร์ชาติด้านการสร้างโอกาสและความเสมอภาคทางสังคม มีเป้าหมายการพัฒนาที่สำคัญที่ให้ความสำคัญการดึงเอาพลังของภาคส่วนต่าง ๆ ทั้งภาคเอกชนประชาสังคม ชุมชนท้องถิ่น มาร่วมขับเคลื่อน โดยการสนับสนุนการรวมตัวของประชาชนในการร่วมคิดร่วมทำเพื่อส่วนรวม การกระจายอำนาจและความรับผิดชอบไปสู่กลไกบริหารราชการแผ่นดินในระดับท้องถิ่น การเสริมสร้างความเข้มแข็งของชุมชนในการจัดการตนเอง และการเตรียมความพร้อมของประชากรไทยทั้งในมิติสุขภาพ เศรษฐกิจ สังคม และสภาพแวดล้อมให้เป็นประชากรที่มีคุณภาพ สามารถพึ่งตนเองและทำประโยชน์แก่ครอบครัว ชุมชน และสังคมให้นานที่สุด โดยรัฐให้หลักประกันการเข้าถึงบริการและสวัสดิการที่มีคุณภาพอย่างเป็นธรรมและทั่วถึง

เป้าหมาย

1. สร้างความเป็นธรรม และลดความเหลื่อมล้ำในทุกมิติ

2. กระจายศูนย์กลางความเจริญทางเศรษฐกิจและสังคม เพิ่มโอกาสให้ทุกภาคส่วนเข้ามาเป็นกำลังของการพัฒนาประเทศในทุกระดับ

3. เพิ่มขีดความสามารถของชุมชนท้องถิ่นในการพัฒนา การพึ่งตนเองและการจัดการตนเองเพื่อสร้างสังคมคุณภาพ

ตัวชี้วัด

1. ความแตกต่างของรายได้และการเข้าถึงบริการภาครัฐระหว่างกลุ่มประชากร

2. ความก้าวหน้าของการพัฒนาคน

3. ความก้าวหน้าในการพัฒนาจังหวัดในการเป็นศูนย์กลางความเจริญทางเศรษฐกิจ สังคมและเทคโนโลยี

4. คุณภาพชีวิตของประชากรสูงอายุ

ประเด็นยุทธศาสตร์ชาติด้านการสร้างโอกาสและความเสมอภาคทางสังคม ประกอบด้วย 4 ประเด็น ได้แก่

1. การลดความเหลื่อมล้ำ สร้างความเป็นธรรมในทุกมิติ

(1) ปรับโครงสร้างเศรษฐกิจฐานราก

(2) ปฏิรูประบบภาษีและการคุ้มครองผู้บริโภค

(3) กระจายการถือครองที่ดินและการเข้าถึงทรัพยากร

(4) เพิ่มผลิตภาพและคุ้มครองแรงงานไทยให้เป็นแรงงานฝีมือที่มีคุณภาพและความริเริ่มสร้างสรรค์ มีความปลอดภัยในการทำงาน

(5) สร้างหลักประกันทางสังคมที่ครอบคลุมและเหมาะสมกับคนทุกช่วงวัย ทุกเพศภาวะ และทุกกลุ่ม

(6) ลงทุนทางสังคมแบบมุ่งเป้าเพื่อช่วยเหลือกลุ่มคนยากจนและกลุ่มผู้ด้อยโอกาสโดยตรง

(7) สร้างความเป็นธรรมในการเข้าถึงบริการสาธารณสุขและการศึกษา โดยเฉพาะสำหรับผู้มีรายได้น้อยและกลุ่มผู้ด้อยโอกาส

(8) สร้างความเป็นธรรมในการเข้าถึงกระบวนการยุติธรรมอย่างทั่วถึง

2. การกระจายศูนย์กลางความเจริญทางเศรษฐกิจ สังคมและเทคโนโลยี

(1) พัฒนาศูนย์กลางความเจริญทางเศรษฐกิจ สังคมและเทคโนโลยีในภูมิภาค

(2) กำหนดแผนพัฒนาเศรษฐกิจและสังคมของแต่ละกลุ่มจังหวัดในมิติต่าง ๆ

(3) จัดระบบเมืองที่เอื้อต่อการสร้างชีวิตและสังคมที่มีคุณภาพและปลอดภัย ให้สามารถตอบสนองต่อสังคมสูงวัยและแนวโน้มของการขยายตัวของเมืองในอนาคต

(4) ปรับโครงสร้างและแก้ไขกฎหมายระเบียบบริหารราชการแผ่นดิน เพื่อวางระบบและกลไกการบริหารงานในระดับภาค กลุ่มจังหวัด

(5) สนับสนุนการพัฒนาพื้นที่บนฐานข้อมูลความรู้ เทคโนโลยีและนวัตกรรม

(6) การพัฒนากำลังแรงงานในพื้นที่

3. การเสริมสร้างพลังทางสังคม โดย

(1) สร้างสังคมเข้มแข็งที่แบ่งปันไม่ทอดทิ้งกัน และมีคุณธรรม

(2) การรองรับสังคมสูงวัยอย่างมีคุณภาพ

(3) สนับสนุนความร่วมมือระหว่างภาครัฐภาคเอกชน ภาควิชาการ ภาคประชาสังคมและภาคประชาชน

(4) ส่งเสริมความเสมอภาคทางเพศและบทบาทของสตรีในการสร้างสรรค์สังคม

(5) สนับสนุนการพัฒนาบนฐานทุนทางสังคมและวัฒนธรรม

(6) สนับสนุนการพัฒนาเทคโนโลยีสารสนเทศและสื่อสร้างสรรค์ เพื่อรองรับสังคมยุคดิจิทัล

4. การเพิ่มขีดความสามารถของชุมชนท้องถิ่นในการพัฒนา การพึ่งตนเองและการจัดการตนเอง โดย

(1) ส่งเสริมการปรับพฤติกรรมในระดับครัวเรือนให้มีขีดความสามารถในการจัดการวางแผนชีวิต สุขภาพ ครอบครัว การเงินและอาชีพ

(2) เสริมสร้างศักยภาพของชุมชนในการพึ่งตนเองและการพึ่งพากันเอง

(3) สร้างการมีส่วนร่วมของภาคส่วนต่าง ๆ เพื่อสร้างประชาธิปไตยชุมชน

(4) สร้างภูมิคุ้มกันทางปัญญาให้กับชุมชน

5. ยุทธศาสตร์ชาติด้านการสร้างการเติบโตบนคุณภาพชีวิตที่เป็นมิตรต่อสิ่งแวดล้อม

ยุทธศาสตร์ชาติด้านการสร้างการเติบโตบนคุณภาพชีวิตที่เป็นมิตร ต่อสิ่งแวดล้อม มีเป้าหมายการพัฒนาที่สำคัญเพื่อนำไปสู่การบรรลุเป้าหมายการพัฒนาที่ยั่งยืนในทุกมิติ ทั้งมิติด้านสังคม เศรษฐกิจ สิ่งแวดล้อม ธรรมาภิบาล และความเป็นหุ้นส่วนความร่วมมือระหว่างกันทั้งภายในและภายนอกประเทศอย่างบูรณาการ ใช้พื้นที่เป็นตัวตั้งในการกำหนดกลยุทธ์และแผนงาน และการให้ทุกฝ่ายที่เกี่ยวข้องได้เข้ามามีส่วนร่วมในแบบทางตรงให้มากที่สุดเท่าที่จะเป็นไปได้ โดยเป็นการดำเนินการบนพื้นฐานการเติบโตร่วมกัน ไม่ว่าจะเป็นทางเศรษฐกิจ สิ่งแวดล้อม และคุณภาพชีวิตโดยให้ความสำคัญกับการสร้างสมดุลทั้ง ๓ ด้าน อันจะนำไปสู่ความยั่งยืนเพื่อคนรุ่นต่อไปอย่างแท้จริง

เป้าหมาย

1. อนุรักษ์และรักษาทรัพยากรธรรมชาติ สิ่งแวดล้อม และวัฒนธรรม ให้คนรุ่นต่อไปได้ใช้อย่างยั่งยืน มีสมดุล

2. ฟื้นฟูและสร้างใหม่ฐานทรัพยากรธรรมชาติและสิ่งแวดล้อม เพื่อลดผลกระทบทางลบจากการพัฒนาสังคมเศรษฐกิจของประเทศ

3. ใช้ประโยชน์และสร้างการเติบโต บนฐานทรัพยากรธรรมชาติและสิ่งแวดล้อมให้สมดุลภายในขีดความสามารถของระบบนิเวศ

4. ยกระดับกระบวนทัศน์ เพื่อกำหนดอนาคตประเทศด้านทรัพยากรธรรมชาติสิ่งแวดล้อมและวัฒนธรรม บนหลักของการมีส่วนร่วม และธรรมาภิบาล

ตัวชี้วัด

1. พื้นที่สีเขียวที่เป็นมิตรกับสิ่งแวดล้อม

2. สภาพแวดล้อมและทรัพยากรธรรมชาติที่เสื่อมโทรมได้รับการฟื้นฟู

3. การเติบโตที่เป็นมิตรกับสิ่งแวดล้อม

4. ปริมาณก๊าซเรือนกระจก มูลค่าเศรษฐกิจฐานชีวภาพ

ประเด็นยุทธศาสตร์ชาติด้านการสร้างการเติบโตบนคุณภาพชีวิตที่เป็นมิตรต่อสิ่งแวดล้อม ประกอบด้วย 6 ประเด็น ได้แก่

1. สร้างการเติบโตอย่างยั่งยืนบนสังคมเศรษฐกิจสีเขียว โดย

(1) เพิ่มมูลค่าของเศรษฐกิจฐานชีวภาพให้สอดคล้องกับยุทธศาสตร์ด้านการสร้างความสามารถในการแข่งขัน

(2) อนุรักษ์และฟื้นฟูความหลากหลายทางชีวภาพในและนอกถิ่นกำเนิด

(3) อนุรักษ์และฟื้นฟูแม่น้ำลำคลองและแหล่งน้ำธรรมชาติทั่วประเทศ

(4) รักษาและเพิ่มพื้นที่สีเขียวที่เป็นมิตรกับสิ่งแวดล้อม

(5) ส่งเสริมการบริโภคและการผลิตที่ยั่งยืน

2. สร้างการเติบโตอย่างยั่งยืนบนสังคมเศรษฐกิจภาคทะเล โดย

(1) เพิ่มมูลค่าของเศรษฐกิจฐานชีวภาพทางทะเล

(2) ปรับปรุง ฟื้นฟู และสร้างใหม่ทรัพยากรทางทะเลและชายฝั่งทั้งระบบ

(3) ฟื้นฟูชายหาดที่เป็นแหล่งท่องเที่ยว ชายฝั่งทะเลได้รับการป้องกันและแก้ไขทั้งระบบและมีนโยบายการจัดการชายฝั่งแบบบูรณาการอย่างเป็นองค์รวม

(4) พัฒนาและเพิ่มสัดส่วนกิจกรรมทางทะเลที่เป็นมิตรต่อสิ่งแวดล้อม

3. สร้างการเติบโตอย่างยั่งยืนบนสังคมที่เป็นมิตรต่อสภาพภูมิอากาศ โดย

(1) ลดการปล่อยก๊าซเรือนกระจก

(2) มีการปรับตัวเพื่อลดความสูญเสียและเสียหายจากภัยธรรมชาติและผลกระทบที่เกี่ยวข้องกับการเปลี่ยนแปลงสภาพภูมิอากาศ

(3) มุ่งเป้าสู่การลงทุนที่เป็นมิตรต่อสภาพภูมิอากาศในการพัฒนาโครงสร้างพื้นฐานของภาครัฐและภาคเอกชน

(4) พัฒนาและสร้างระบบรับมือปรับตัวต่อโรคอุบัติใหม่และโรคอุบัติซ้ำที่เกิดจากการเปลี่ยนแปลงภูมิอากาศ

4. พัฒนาพื้นที่เมือง ชนบท เกษตรกรรมและอุตสาหกรรมเชิงนิเวศ มุ่งเน้นความเป็นเมืองที่เติบโตอย่างต่อเนื่อง โดย

(1) จัดทำแผนผังภูมินิเวศเพื่อการพัฒนาเมือง ชนบท พื้นที่เกษตรกรรมและอุตสาหกรรม รวมถึงพื้นที่อนุรักษ์ตามศักยภาพและความเหมาะสมทางภูมินิเวศอย่างเป็นเอกภาพ

(2) พัฒนาพื้นที่เมือง ชนบทเกษตรกรรม และ อุตสาหกรรมเชิงนิเวศ ที่มีการบริหารจัดการตามแผนผังภูมินิเวศอย่างยั่งยืน

(3) จัดการมลพิษที่มีผลกระทบต่อสิ่งแวดล้อม และสารเคมีในภาคเกษตรทั้งระบบ ให้เป็นไปตามมาตรฐานสากลและค่ามาตรฐานสากล

(4) สงวนรักษา อนุรักษ์ฟื้นฟู และพัฒนาทรัพยากรธรรมชาติ มรดกทางสถาปัตยกรรมและศิลปวัฒนธรรมอัตลักษณ์ และวิถีชีวิตพื้นถิ่นบนฐานธรรมชาติ และฐานวัฒนธรรมอย่างยั่งยืน

(5) พัฒนาเครือข่ายองค์กรพัฒนาเมืองและชุมชน รวมทั้งกลุ่มอาสาสมัคร ด้วยกลไกการมีส่วนร่วมของทุกภาคส่วนในท้องถิ่น

(6) เสริมสร้างระบบสาธารณสุขและอนามัยสิ่งแวดล้อมและยกระดับความสามารถในการป้องกันโรคอุบัติใหม่และอุบัติซ้ำ

5. พัฒนาความมั่นคงน้ำ พลังงาน และเกษตรที่เป็นมิตรต่อสิ่งแวดล้อม โดย

(1) พัฒนาการจัดการน้ำเชิงลุ่มน้ำทั้งระบบเพื่อเพิ่มความมั่นคงด้านน้ำของประเทศ

(2) เพิ่มผลิตภาพของน้ำทั้งระบบในการใช้น้ำอย่างประหยัด รู้คุณค่า และสร้างมูลค่าเพิ่มจากการใช้น้ำให้ทัดเทียมกับระดับสากล

(3) พัฒนาความมั่นคงพลังงานของประเทศและส่งเสริมการใช้พลังงานที่เป็นมิตรต่อสิ่งแวดล้อม

(4) เพิ่มประสิทธิภาพการใช้พลังงานโดยลดความเข้มข้นของการใช้พลังงาน

(5) พัฒนาความมั่นคงด้านการเกษตรและอาหารของประเทศและชุมชน ในมิติปริมาณ คุณภาพ ราคาและการเข้าถึงอาหาร

6. ยกระดับกระบวนทัศน์เพื่อกำหนดอนาคตประเทศ โดย

(1) ส่งเสริมคุณลักษณะและพฤติกรรมที่พึงประสงค์ด้านสิ่งแวดล้อมและคุณภาพชีวิตที่ดีของคนไทย

(2) พัฒนาเครื่องมือ กลไกและระบบยุติธรรม และระบบประชาธิปไตยสิ่งแวดล้อม

(3) จัดโครงสร้างเชิงสถาบันเพื่อจัดการประเด็นร่วม ด้านการบริหารจัดการทรัพยากรธรรมชาติและสิ่งแวดล้อมที่สำคัญ

(4) พัฒนาและดำเนินโครงการที่ยกระดับกระบวนทัศน์ เพื่อกำหนดอนาคตประเทศ ด้านทรัพยากรธรรมชาติ สิ่งแวดล้อมและวัฒนธรรม บนหลักของการมีส่วนร่วม และธรรมาภิบาล

<u>6. ยุทธศาสตร์ชาติด้านการปรับสมดุลและพัฒนาระบบบริหารจัดการภาครัฐ</u>

ยุทธศาสตร์ชาติด้านการปรับสมดุลและพัฒนาระบบการบริหารจัดการภาครัฐมีเป้าหมายการพัฒนาที่สำคัญเพื่อปรับเปลี่ยนภาครัฐที่ยึดหลัก “ภาครัฐของประชาชนเพื่อประชาชนและประโยชน์ส่วนรวม” โดยภาครัฐต้องมีขนาดที่เหมาะสมกับบทบาทภารกิจ แยกแยะบทบาทหน่วยงานของรัฐที่ทำหน้าที่ในการกำกับหรือในการให้บริการยึดหลักธรรมาภิบาล ปรับวัฒนธรรมการทำงานให้มุ่งผลสัมฤทธิ์และผลประโยชน์ส่วนรวม มีความทันสมัยและพร้อมที่จะปรับตัวให้ทันต่อการเปลี่ยนแปลงของโลกอยู่ตลอดเวลา โดยเฉพาะอย่างยิ่งการนำนวัตกรรมเทคโนโลยีข้อมูลขนาดใหญ่ ระบบการทำงานที่เป็นดิจิทัลเข้ามาประยุกต์ใช้อย่างคุ้มค่า และปฏิบัติงานเทียบได้กับมาตรฐานสากล รวมทั้งมีลักษณะเปิดกว้าง เชื่อมโยงถึงกันและเปิดโอกาสให้ทุกภาคส่วนเข้ามามีส่วนร่วมเพื่อตอบสนองความต้องการของประชาชนได้อย่างสะดวก รวดเร็วและโปร่งใส โดยทุกภาคส่วนในสังคมต้องร่วมกันปลูกฝังค่านิยมความซื่อสัตย์สุจริตความมัธยัสถ์ และสร้างจิตสำนึกในการปฏิเสธไม่ยอมรับการทุจริตประพฤติมิชอบอย่างสิ้นเชิง นอกจากนั้น กฎหมายต้องมีความชัดเจน มีเพียงเท่าที่จำเป็น มีความทันสมัย มีความเป็นสากล มี

ประสิทธิภาพ และนำไปสู่การลดความเหลื่อมล้ำและเอื้อต่อการพัฒนา โดยกระบวนการยุติธรรมมีการบริหารที่มีประสิทธิภาพ เป็นธรรม ไม่เลือกปฏิบัติและการอำนวยความยุติธรรมตามหลักนิติธรรม

เป้าหมาย

1. ภาครัฐมีวัฒนธรรมการทำงานที่มุ่งผลสัมฤทธิ์และผลประโยชน์ส่วนรวม ตอบสนองความต้องการของประชาชนได้อย่างสะดวก รวดเร็ว โปร่งใส

2. ภาครัฐมีขนาดที่เล็กลง พร้อมปรับตัวให้ทันต่อการเปลี่ยนแปลง

3. ภาครัฐมีความโปร่งใส ปลอดการทุจริตและประพฤติมิชอบ

4 กระบวนการยุติธรรม เป็นไปเพื่อประโยชน์ต่อส่วนรวมของประเทศ

ตัวชี้วัด

1. ระดับความพึงพอใจของประชาชนต่อการให้บริการสาธารณะของภาครัฐ

2. ประสิทธิภาพของการบริการภาครัฐ

3. ระดับความโปร่งใส การทุจริต ประพฤติมิชอบ

4. ความเสมอภาคในกระบวนการยุติธรรม

โดยประเด็นยุทธศาสตร์ชาติด้านการปรับสมดุลและพัฒนาระบบการบริหารจัดการภาครัฐ ประกอบด้วย 8 ประเด็น ได้แก่

1. ภาครัฐที่ยึดประชาชนเป็นศูนย์กลาง ตอบสนองความต้องการ และให้บริการอย่างสะดวก รวดเร็ว โปร่งใส โดย

(1) การให้บริการสาธารณะของภาครัฐได้มาตรฐานสากลและเป็นระดับแนวหน้าของภูมิภาค

(2) ภาครัฐมีความเชื่อมโยงในการให้บริการสาธารณะต่าง ๆ ผ่านการนำเทคโนโลยีดิจิทัลมาประยุกต์ใช้

2. ภาครัฐบริหารงานแบบบูรณาการโดยมียุทธศาสตร์ชาติเป็นเป้าหมายและเชื่อมโยงการพัฒนาในทุกระดับ ทุกประเด็น ทุกภารกิจ และทุกพื้นที่ โดย

(1) ให้ยุทธศาสตร์ชาติเป็นกลไกขับเคลื่อนการพัฒนาประเทศ

(2) ระบบการเงินการคลังประเทศสนับสนุนการขับเคลื่อนยุทธศาสตร์ชาติ

(3) ระบบติดตามประเมินผลที่สะท้อนการบรรลุเป้าหมายยุทธศาสตร์ชาติในทุกระดับ

3. ภาครัฐมีขนาดเล็กลง เหมาะสมกับภารกิจ ส่งเสริมให้ประชาชนและทุกภาคส่วนมีส่วนร่วมในการพัฒนาประเทศ โดย

(1) ภาครัฐมีขนาดที่เหมาะสม

(2) ทุกภาคส่วนมีส่วนร่วมในการพัฒนาประเทศ

(3) ส่งเสริมการกระจายอำนาจและสนับสนุนบทบาทชุมชนท้องถิ่นให้องค์กรปกครองส่วนท้องถิ่นเป็นหน่วยงานที่มีสมรรถนะสูง ตั้งอยู่บนหลักธรรมาภิบาล

4. ภาครัฐมีความทันสมัย โดย

(1) องค์กรภาครัฐมีความยืดหยุ่นเหมาะสมกับบริบทการพัฒนาประเทศ

(2) พัฒนาและปรับระบบวิธีการปฏิบัติราชการให้ทันสมัย

5. บุคลากรภาครัฐเป็นคนดีและเก่ง ยึดหลักคุณธรรม จริยธรรม มีจิตสำนึกมีความสามารถสูง มุ่งมั่น และเป็นมืออาชีพ โดย

(1) ภาครัฐมีการบริหารกำลังคนที่มีความคล่องตัว ยึดระบบคุณธรรม

(2) บุคลากรภาครัฐยึดค่านิยมในการท่างานเพื่อประชาชน มีคุณธรรม และมีการพัฒนาตามเส้นทางความก้าวหน้าในอาชีพ

6. ภาครัฐมีความโปร่งใส ปลอดการทุจริตและประพฤติมิชอบ โดย

(1) ประชาชนและภาคีต่าง ๆ ในสังคมร่วมมือกันในการป้องกันการทุจริตและประพฤติมิชอบ

(2) บุคลากรภาครัฐยึดมั่นในหลักคุณธรรม จริยธรรมและความซื่อสัตย์สุจริต

(3) การปราบปรามการทุจริตประพฤติมิชอบมีประสิทธิภาพมีความเด็ดขาด เป็นธรรมและตรวจสอบได้

(4) การบริหารจัดการการป้องกันและปราบปรามการทุจริตอย่างเป็นระบบแบบบูรณาการ

7. กฎหมายมีความสอดคล้องเหมาะสมกับบริบทต่าง ๆ และมีเท่าที่จำเป็น โดย

(1) ภาครัฐจัดให้มีกฎหมายที่สอดคล้องและเหมาะสมกับบริบทต่าง ๆ ที่เปลี่ยนแปลง

(2) มีกฎหมายเท่าที่จำเป็น

(3) การบังคับใช้กฎหมายอย่างมีประสิทธิภาพ

8. กระบวนการยุติธรรมเคารพสิทธิมนุษยชนและปฏิบัติต่อประชาชนโดยเสมอภาค โดย

(1) บุคลากรและหน่วยงานในกระบวนการยุติธรรมเคารพและยึดมั่นในหลักประชาธิปไตย เคารพศักดิ์ศรีความเป็นมนุษย์ที่พึงได้รับการปฏิบัติอย่างเท่าเทียม

(2) ทุกหน่วยงานในกระบวนการยุติธรรม มีบทบาทเชิงรุกร่วมกันในทุกขั้นตอนของการค้นหาความจริง

(3) หน่วยงานในกระบวนการยุติธรรมทั้งทางแพ่ง อาญาและปกครองมีเป้าหมายและยุทธศาสตร์ร่วมกัน

(4) ส่งเสริมระบบยุติธรรมทางเลือกระบบยุติธรรมชุมชน และการมีส่วนร่วมของประชาชนในกระบวนการยุติธรรม

(5) พัฒนามาตรการอื่นแทนโทษทางอาญา

1.2 แผนพัฒนาเศรษฐกิจและสังคมแห่งชาติ ฉบับที่ 12 พ.ศ. 2560-2564

การพัฒนาประเทศในระยะแผนพัฒนาฯ ฉบับที่ 12 เป็นจุดเปลี่ยนที่สำคัญในการเชื่อมต่อกับยุทธศาสตร์ชาติ 20 ปี ในลักษณะการแปลงยุทธศาสตร์ระยะยาวสู่การปฏิบัติ โดยในแต่ละยุทธศาสตร์ของแผนพัฒนาฯ ฉบับที่ 12 ได้กำหนดประเด็นการพัฒนา พร้อมทั้งแผนงาน/โครงการสำคัญที่ต้องดำเนินการให้เห็นผลเป็นรูปธรรมในช่วง 5

ปีแรกของการขับเคลื่อนยุทธศาสตร์ชาติ เพื่อเตรียมความพร้อมคน สังคม และระบบเศรษฐกิจของประเทศให้สามารถปรับตัวรองรับผลกระทบจากการเปลี่ยนแปลงได้อย่างเหมาะสม ขณะเดียวกัน ยังได้กำหนดแนวคิดและกลไกการขับเคลื่อนและติดตามประเมินผลที่ชัดเจน เพื่อกำกับให้การพัฒนาเป็นไปอย่างมีทิศทางและเกิดประสิทธิภาพ นำไปสู่การพัฒนาเพื่อประโยชน์สุขที่ยั่งยืนของสังคมไทย

ยุทธศาสตร์ในแผนพัฒนาเศรษฐกิจและสังคมแห่งชาติ ฉบับที่ 12 มีทั้งหมด 10 ยุทธศาสตร์ โดยมี 6 ยุทธศาสตร์ตามกรอบยุทธศาสตร์ชาติ 20 ปี และอีก 4 ยุทธศาสตร์ที่เป็นปัจจัยสนับสนุน ดังนี้

1. ยุทธศาสตร์การเสริมสร้างและพัฒนาศักยภาพทุนมนุษย์

วัตถุประสงค์

1. เพื่อปรับเปลี่ยนให้คนในสังคมไทยมีค่านิยมตามบรรทัดฐานที่ดีทางสังคม
2. เพื่อเตรียมคนในสังคมไทยให้มีทักษะในการดำรงชีวิตสำหรับโลกศตวรรษที่ ๒๑
3. เพื่อส่งเสริมให้คนไทยมีสุขภาวะที่ดีตลอดช่วงชีวิต
4. เพื่อเสริมสร้างสถาบันทางสังคมให้มีความเข้มแข็งเอื้อต่อการพัฒนาคนและประเทศ

เป้าหมายการพัฒนา

1. คนไทยส่วนใหญ่มีทัศนคติและพฤติกรรมตามบรรทัดฐานที่ดีของสังคมเพิ่มขึ้น
2. คนในสังคมไทยทุกช่วงวัยมีทักษะ ความรู้ และความสามารถเพิ่มขึ้น
3. คนไทยได้รับการศึกษาที่มีคุณภาพสูงตามมาตรฐานสากล และสามารถเรียนรู้ด้วย ตนเองอย่างต่อเนื่อง
4. คนไทยมีสุขภาวะที่ดีขึ้น
5. สถาบันทางสังคมมีความเข้มแข็งและมีส่วนร่วมในการพัฒนาประเทศเพิ่มขึ้น โดยเฉพาะสถาบันครอบครัว สถาบันการศึกษา สถาบันทางศาสนา ชุมชน สื่อมวลชน และภาคเอกชน

แนวทางการพัฒนา

(1) ปรับเปลี่ยนค่านิยมคนไทยให้มีคุณธรรม จริยธรรม มีวินัย จิตสาธารณะ และพฤติกรรมที่พึงประสงค์

(2) พัฒนาศักยภาพคนให้มีทักษะ ความรู้ และความสามารถในการดำรงชีวิตอย่างมีคุณค่า

(3) ยกระดับคุณภาพการศึกษาและการเรียนรู้ตลอดชีวิต

(4) ลดปัจจัยเสี่ยงด้านสุขภาพและให้ทุกภาคส่วนคำนึงถึงผลกระทบต่อสุขภาพ

(5) เพิ่มประสิทธิภาพการบริหารจัดการระบบสุขภาพภาครัฐและปรับระบบการเงินการคลังด้านสุขภาพ

(6) พัฒนาระบบการดูแลและสร้างสภาพแวดล้อมที่เหมาะสมกับสังคมสูงวัย

(7) ผลักดันให้สถาบันทางสังคมมีส่วนร่วมพัฒนาประเทศอย่างเข้มแข็ง

2. ยุทธศาสตร์การสร้างความเป็นธรรมและลดความเหลื่อมล้ำในสังคม

วัตถุประสงค์

1. เพื่อขยายโอกาสทางเศรษฐกิจและสังคมให้แก่กลุ่มประชากรร้อยละ 40 ที่มีรายได้ต่ำสุด
2. เพื่อให้คนไทยทุกคนเข้าถึงบริการทางสังคมที่มีคุณภาพได้อย่างทั่วถึง
3. เพื่อสร้างความเข้มแข็งให้ชุมชน

เป้าหมาย

1. ลดปัญหาความเหลื่อมล้ำด้านรายได้ของกลุ่มคนที่มีฐานะทางเศรษฐกิจสังคม ที่แตกต่างกัน และแก้ไขปัญหาความยากจน

2. เพิ่มโอกาสการเข้าถึงบริการพื้นฐานทางสังคมของภาครัฐ

3. เพิ่มศักยภาพชุมชนและเศรษฐกิจฐานรากให้มีความเข้มแข็ง เพื่อให้ชุมชนพึ่งพา ตนเองและได้รับส่วนแบ่งผลประโยชน์ทางเศรษฐกิจมากขึ้น

แนวทางการพัฒนา

(1) การเพิ่มโอกาสให้กับกลุ่มเป้าหมายประชากรร้อยละ 40 ที่มีรายได้ต่ำสุดให้สามารถเข้าถึงบริการที่มีคุณภาพของรัฐและมีอาชีพ

(2) การกระจายการให้บริการภาครัฐทั้งด้านการศึกษา สาธารณสุข และสวัสดิการที่มีคุณภาพให้ครอบคลุมและทั่วถึง

(3) เสริมสร้างศักยภาพชุมชน การพัฒนาเศรษฐกิจชุมชนและการสร้างความเข้มแข็งการเงินฐานรากตามหลักปรัชญาของเศรษฐกิจพอเพียง เพื่อให้ชุมชนสามารถพึ่งพาตนเองได้ มีสิทธิในการจัดการทุนที่ดินและทรัพยากรภายในชุมชน

3. ยุทธศาสตร์การสร้างความเข้มแข็งทางเศรษฐกิจและแข่งขันได้อย่างยั่งยืน

วัตถุประสงค์

1. สร้างความเข็มแข็งให้เศรษฐกิจขยายตัวอย่างมีเสถียรภาพและยั่งยืน

2. สร้างความเข้มแข็งให้กับเศรษฐกิจรายสาขา

เป้าหมาย

1. เศรษฐกิจขยายตัวอย่างมีเสถียรภาพและยั่งยืน

เป้าหมายที่ 1 เศรษฐกิจเติบโตได้ตามศักยภาพ ประชาชนมีความเป็นอยู่และคุณภาพชีวิต ที่ดีขึ้น

เป้าหมายที่ 2 การลงทุนภาครัฐและเอกชนขยายตัวอย่างต่อเนื่อง

เป้าหมายที่ 3 พัฒนาภาคส่งออกให้ขยายตัวและเป็นกลไกสำคัญในการขับเคลื่อน เศรษฐกิจไทย

เป้าหมายที่ 4 เพิ่มผลิตภาพการผลิตของประเทศ

เป้าหมายที่ 5 รักษาเสถียรภาพของการขยายตัวทางเศรษฐกิจ

เป้าหมายที่ 6 เพิ่มการลงทุนจากความร่วมมือภาครัฐและภาคเอกชนในการพัฒนา โครงสร้างพื้นฐานของประเทศ

เป้าหมายที่ 7 ประชาชนและผู้ประกอบการเข้าสู่ระบบภาษีมากขึ้น

เป้าหมายที่ 8 ประเทศไทยมีขีดความสามารถในการแข่งขันทางเศรษฐกิจสูงขึ้น

2. การสร้างความเข้มแข็งให้เศรษฐกิจรายสาขา

เป้าหมายที่ 1 เศรษฐกิจรายสาขาเติบโตอย่างเข้มแข็งและเป็นฐานในการสร้างความ เจริญเติบโตทางเศรษฐกิจของประเทศ

เป้าหมายที่ ๒ เกษตรกรมีรายได้เงินสดสุทธิทางการเกษตรเพิ่มขึ้นและพื้นที่การทำเกษตรกรรมยั่งยืนเพิ่มขึ้นต่อเนื่อง

เป้าหมายที่ ๓ พัฒนาพื้นที่ไปสู่เมืองอุตสาหกรรมนิเวศ

เป้าหมายที่ ๔ ประเทศไทยมีรายได้จากการท่องเที่ยวเพิ่มขึ้นและมีขีดความสามารถใน การแข่งขันด้านการท่องเที่ยวสูงขึ้น

เป้าหมายที่ ๕ วิสาหกิจขนาดกลางและขนาดย่อมมีบทบาทต่อระบบเศรษฐกิจเพิ่มมากขึ้น

เป้าหมายที่ ๖ เพิ่มประสิทธิภาพของภาคการเงินเพื่อให้เป็นกลไกสนับสนุนการพัฒนา ทางเศรษฐกิจและสังคม

แนวทางการพัฒนา

(1) การบริหารจัดการเศรษฐกิจส่วนรวม

- การพัฒนาด้านการคลัง
- การพัฒนาภาคการเงิน

(2) การเสริมสร้างและพัฒนาขีดความสามารถในการแข่งขันของภาคการผลิตและบริการ

- การพัฒนาภาคการเกษตร
- การพัฒนาภาคอุตสาหกรรม
- การพัฒนาภาคบริการและการท่องเที่ยว
- การพัฒนาภาคการค้าและการลงทุน

4. ยุทธศาสตร์การเติบโตที่เป็นมิตรกับสิ่งแวดล้อมเพื่อการพัฒนาที่ยั่งยืน

วัตถุประสงค์

1. รักษา ฟื้นฟูทรัพยากรธรรมชาติและมีการใช้ประโยชน์อย่างยั่งยืนและเป็นธรรม
2. สร้างความมั่นคงด้านน้ำของประเทศ และบริหารจัดการทรัพยากรน้ำทั้งระบบให้มีประสิทธิภาพ
3. บริหารจัดการสิ่งแวดล้อม และลดมลพิษให้มีคุณภาพดีขึ้น
4. พัฒนาขีดความสามารถในการลดก๊าซเรือนกระจกและการปรับตัวเพื่อลดผลกระทบจากการเปลี่ยนแปลงสภาพภูมิอากาศ และการรับมือกับภัยพิบัติ

เป้าหมาย

เป้าหมายที่ 1 รักษา และฟื้นฟูฐานทรัพยากรธรรมชาติ เพิ่มพื้นที่ป่าไม้เพื่อการอนุรักษ์ป่าเศรษฐกิจ และป่าชายเลน ลดการสูญเสียความหลากหลายทางชีวภาพ แก้ไขปัญหาการบุกรุกที่ดินของรัฐ และจัดที่ดินทำกินให้ผู้ยากไร้โดยให้สิทธิร่วม

เป้าหมายที่ 2 สร้างความมั่นคงด้านน้ำและบริหารจัดการทรัพยากรน้ำทั้งน้ำผิวดินและน้ำใต้ดิน ให้มีประสิทธิภาพ บริหารจัดการน้ำในระดับลุ่มน้ำให้มีความสมดุลระหว่างความต้องการใช้น้ำทุกกิจกรรมกับปริมาณน้ำต้นทุน เพื่อแก้ไขปัญหาการขาดแคลนน้ำ และลดจำนวนประชาชนที่ประสบปัญหาจากการขาดแคลนน้ำ ควบคู่กับการเพิ่มประสิทธิภาพการใช้น้ำทั้งภาคการผลิตและการบริโภค ป้องกันและลดความเสียหายจากอุทกภัยและภัยแล้ง

เป้าหมายที่ 3 สร้างคุณภาพสิ่งแวดล้อมที่ดีลดมลพิษ และลดผลกระทบต่อสุขภาพของประชาชนและระบบนิเวศ โดยให้ความสำคัญเป็นลำดับแรกกับการจัดการขยะมูลฝอยและของเสียอันตราย ฟื้นฟูคุณภาพแหล่งน้ำสำคัญของประเทศ และแก้ไขปัญหาวิกฤตหมอกควัน

เป้าหมายที่ 4 เพิ่มประสิทธิภาพการลดก๊าซเรือนกระจกและขีดความสามารถในการปรับตัวต่อการเปลี่ยนแปลงสภาพภูมิอากาศ มีกลไกจัดการเพื่อลดผลกระทบจากการเปลี่ยนแปลงสภาพภูมิอากาศในด้านต่างๆ หรือในพื้นที่หรือสาขาที่มีความเสี่ยงจะได้รับผลกระทบสูง

เป้าหมายที่ 5 เพิ่มประสิทธิภาพการบริหารจัดการเพื่อลดความเสี่ยงจากภัยพิบัติความสูญเสียในชีวิตและทรัพย์สินที่เกิดจากสาธารณภัยลดลง

แนวทางการพัฒนา

(1) การรักษาฟื้นฟูทรัพยากรธรรมชาติ สร้างสมดุลของการอนุรักษ์และใช้ประโยชน์อย่างยั่งยืนและเป็นธรรม

(2) เพิ่มประสิทธิภาพการบริหารจัดการทรัพยากรน้ำเพื่อให้เกิดความมั่นคง สมดุล และยั่งยืน

(3) การแก้ไขปัญหาวิกฤตสิ่งแวดล้อม

(4) ส่งเสริมการผลิตและการบริโภคที่เป็นมิตรกับสิ่งแวดล้อม

(5) สนับสนุนการลดการปล่อยก๊าซเรือนกระจก และเพิ่มขีดความสามารถในการปรับตัวต่อกาเปลี่ยนแปลงสภาพภูมิอากาศ

(6) การบริหารจัดการเพื่อลดความเสี่ยงด้านภัยพิบัติ

(7) การพัฒนาระบบการบริหารจัดการและกลไกแก้ไขปัญหาความขัดแย้งด้านทรัพยากรธรรมชาติและสิ่งแวดล้อม

(8) การพัฒนาความร่วมมือด้านสิ่งแวดล้อมระหว่างประเทศ

5. ยุทธศาสตร์การเสริมสร้างความมั่นคงแห่งชาติเพื่อการพัฒนาประเทศสู่ความมั่งคั่งและยั่งยืน

วัตถุประสงค์

1. เพื่อปกป้องสถาบันพระมหากษัตริย์และเสริมสร้างความมั่นคงภายใน รวมทั้งป้องกันปัญหาภัยคุกคามที่เป็นอุปสรรคต่อการพัฒนาเศรษฐกิจ สังคม และการเมืองของชาติ

2. เพื่อสร้างความพร้อมและผนึกกำลังของทุกภาคส่วน ให้มีขีดความสามารถในการบริหารจัดการด้านความมั่นคง และมีศักยภาพในการป้องกันและแก้ไขสถานการณ์ที่เกิดจากภัยคุกคามทั้งภัยทางทหารและภัยคุกคามอื่นๆ

3. เพื่อเสริมสร้างความร่วมมือด้านความมั่นคงกับมิตรประเทศในการสนับสนุนการรักษาความสงบสุขและผลประโยชน์ของชาติ

4. เพื่อเพิ่มประสิทธิภาพการบริหารนโยบายด้านความมั่นคงและนโยบายทางเศรษฐกิจ สังคม ทรัพยากรธรรมชาติและสิ่งแวดล้อมให้มีความเป็นเอกภาพ

เป้าหมาย

เป้าหมายที่ 1 ปกป้องและเชิดชูสถาบันพระมหากษัตริย์ให้เป็นสถาบันหลักของประเทศ

เป้าหมายที่ 2 สังคมมีความสมานฉันท์ ผู้เห็นต่างทางความคิดของคนในชาติสามารถอยู่ร่วมกันได้อย่างสันติ ประชาชนมีส่วนร่วมป้องกันแก้ไขปัญหาความมั่นคง

เป้าหมายที่ 3 ประชาชนในจังหวัดชายแดนภาคใต้มีความปลอดภัยในชีวิตและทรัพย์สินมีโอกาสในการศึกษาและการประกอบอาชีพที่สร้างรายได้เพิ่มขึ้น

เป้าหมายที่ 4 ประเทศไทยมีความสัมพันธ์และความร่วมมือด้านความมั่นคงในกลุ่มประเทศสมาชิกอาเซียน มิตรประเทศ และนานาประเทศในการป้องกันภัยคุกคามในรูปแบบต่างๆ ควบคู่ไปกับการรักษาผลประโยชน์ของชาติ

เป้าหมายที่ 5 ประเทศไทยมีความพร้อมต่อการรับมือภัยคุกคามทั้งภัยคุกคามทางทหารและภัยคุกคามอื่นๆ

เป้าหมายที่ 6 แผนงานด้านความมั่นคงมีการบูรณาการสอดคล้องกับนโยบายการพัฒนา เศรษฐกิจ สังคม ทรัพยากรธรรมชาติและสิ่งแวดล้อม

แนวทางการพัฒนา

(1) การรักษาความมั่นคงภายใน เพื่อให้เกิดความสงบในสังคมและธำรงไว้ซึ่งสถาบันหลักของชาติ

(2) การพัฒนาเสริมสร้างศักยภาพการป้องกันประเทศเพื่อเตรียมความพร้อมในการรับมือภัยคุกคามทั้งการทหารและภัยคุกคามอื่นๆ

(3) การส่งเสริมความร่วมมือกับต่างประเทศด้านความมั่นคง เพื่อบูรณาการความร่วมมือกับมิตรประเทศเพื่อผลประโยชน์ทางเศรษฐกิจ สังคม และการป้องกันภัยคุกคามข้ามชาติ

(4) การรักษาความมั่นคงและผลประโยชน์ของชาติทางทะเลเพื่อคงไว้ซึ่งอำนาจอธิปไตยและสิทธิอธิปไตยในเขตทางทะเล

(5) การบริหารจัดการความมั่นคงเพื่อการพัฒนา เพื่อให้เกิดความสอดคล้องกันระหว่างแผนงานที่เกี่ยวข้องกับความมั่นคงกับแผนงานการพัฒนาภายใต้การมีส่วนร่วมของภาคประชาชน

6. ยุทธศาสตร์การบริหารจัดการในภาครัฐ การป้องกันการทุจริตประพฤติมิชอบ และธรรมาภิบาลในสังคมไทย

วัตถุประสงค์

1. เพื่อให้ภาครัฐมีขนาดเล็ก มีการบริหารจัดการที่ดี และได้มาตรฐานสากล

2. เพื่อให้องค์กรปกครองส่วนท้องถิ่นมีการบริหารจัดการและให้บริการแก่ประชาชนในท้องถิ่น ได้อย่างมีประสิทธิภาพ ประสิทธิผล และโปร่งใสตรวจสอบได้

3. เพื่อลดปัญหาการทุจริตและประพฤติมิชอบของประเทศ

4. เพื่อพัฒนาระบบและกระบวนการทางกฎหมายให้สามารถอำนวยความสะดวกด้วยความ รวดเร็วและเป็นธรรมแก่ประชาชน

เป้าหมาย

เป้าหมายที่ 1 ลดสัดส่วนค่าใช้จ่ายด้านบุคลากร และเพิ่มประสิทธิภาพการบริหารจัดการและ การให้บริการของภาครัฐ และประสิทธิภาพการประกอบธุรกิจของประเทศ

เป้าหมายที่ 2 เพิ่มประสิทธิภาพการบริหารจัดการที่ดีขององค์กรปกครองส่วนท้องถิ่น

เป้าหมายที่ 3 เพิ่มคะแนนดัชนีการรับรู้การทุจริตให้สูงขึ้น

เป้าหมายที่ 4 ลดจำนวนการดำเนินคดีกับผู้มิได้กระทำความผิด

แนวทางการพัฒนา

(1) ปรับปรุงโครงสร้างหน่วยงาน บทบาท ภารกิจ และคุณภาพบุคลากรภาครัฐ ให้มีความโปร่งใส ทันสมัย คล่องตัว มีขนาดที่เหมาะสม เกิดความคุ้มค่า

(2) ปรับปรุงกระบวนการงบประมาณ และสร้างกลไกในการติดตามตรวจสอบการเงินการคลังภาครัฐ

(3) เพิ่มประสิทธิภาพและยกระดับการให้บริการสาธารณะให้ได้มาตรฐานสากล

(4) เพิ่มประสิทธิภาพการบริหารจัดการให้แก่องค์กรปกครองส่วนท้องถิ่น

(5) ป้องกันและปราบปรามการทุจริตและประพฤติมิชอบ

(6) ปฏิรูปกฎหมายและกระบวนการยุติธรรมให้มีความทันสมัย เป็นธรรม และสอดคล้องกับข้อบังคับสากล หรือข้อตกลงระหว่างประเทศ

7. ยุทธศาสตร์การพัฒนาโครงสร้างพื้นฐานและระบบโลจิสติกส์

วัตถุประสงค์

1. เพื่อพัฒนาโครงสร้างพื้นฐาน สิ่งอำนวยความสะดวกด้านการขนส่งและการค้า รวมทั้งมีกลไก กำกับดูแล การประกอบกิจการขนส่งที่มีประสิทธิภาพและโปร่งใสให้สามารถสนับสนุนการเพิ่ม ขีดความสามารถในการแข่งขันของประเทศ และยกระดับคุณภาพชีวิตให้แก่ประชาชน

2. เพื่อสร้างความมั่นคงทางพลังงาน เพิ่มประสิทธิภาพการใช้พลังงาน และส่งเสริมการใช้ พลังงานทดแทนและพลังงานสะอาด ตลอดจนขยายโอกาสทางธุรกิจในภูมิภาคอาเซียน

3. เพื่อเพิ่มประสิทธิภาพและขยายการให้บริการด้านโครงสร้างพื้นฐานดิจิทัลอย่างทั่วถึง ทั้งประเทศ ในราคาที่เหมาะสมเป็นธรรม และส่งเสริมธุรกิจดิจิทัลใหม่ และนวัตกรรม รวมทั้งพัฒนาระบบ ความปลอดภัยทางไซเบอร์ให้มีความมั่นคง และคุ้มครองสิทธิส่วนบุคคลให้แก่ผู้ใช้บริการ

4. เพื่อพัฒนาประสิทธิภาพและขยายการให้บริการโครงสร้างพื้นฐานด้านน้ำประปาทั้งในเชิง ปริมาณและคุณภาพให้ครอบคลุมทั่วประเทศ ลดอัตราน้ำสูญเสียในระบบประปา และสร้างกลไกการบริหาร จัดการการประกอบกิจการน้ำประปาในภาพรวมของประเทศ

5. เพื่อพัฒนาอุตสาหกรรมต่อเนื่องที่เกิดจากลงทุนด้านโครงสร้างพื้นฐาน เพื่อลดการนำเข้าจากต่างประเทศ และสร้างโอกาสทางเศรษฐกิจให้กับประเทศ

เป้าหมาย

เป้าหมายที่ 1 การพัฒนาโครงสร้างพื้นฐานและระบบโลจิสติกส์ในภาพรวม

เป้าหมายที่ 2 การพัฒนาโครงสร้างพื้นฐานด้านระบบขนส่ง

เป้าหมายที่ 3 การพัฒนาระบบโลจิสติกส์

เป้าหมายที่ 4 การพัฒนาด้านพลังงาน

เป้าหมายที่ 5 การพัฒนาเศรษฐกิจดิจิทัล

เป้าหมายที่ 6 การพัฒนาด้านสาธารณูปการ (น้ำประปา)

แนวทางการพัฒนา

(1) การพัฒนาโครงสร้างพื้นฐานด้านขนส่ง

(2) การสนับสนุนการพัฒนาระบบขนส่ง

(3) การพัฒนาระบบโลจิสติกส์

(4) การพัฒนาด้านพลังงาน

(5) การพัฒนาเศรษฐกิจดิจิทัล

(6) การพัฒนาระบบน้ำประปา

8. ยุทธศาสตร์การพัฒนาวิทยาศาสตร์ เทคโนโลยี วิจัย และนวัตกรรม

วัตถุประสงค์

1. เพื่อสร้างความเข้มแข็งและยกระดับความสามารถด้านวิทยาศาสตร์และเทคโนโลยีขั้นก้าวหน้า ให้สนับสนุนการสร้างมูลค่าของสาขาการผลิตและบริการเป้าหมาย

2. เพื่อสร้างโอกาสการเข้าถึงและนำเทคโนโลยีไปใช้ให้กับเกษตรกรรายย่อย วิสาหกิจชุมชน และวิสาหกิจขนาดกลางและขนาดย่อม

3. เพื่อพัฒนานวัตกรรมที่มุ่งเน้นการลดความเหลื่อมล้ำและยกระดับคุณภาพชีวิตของประชาชนผู้สูงอายุผู้ด้อยโอกาสทางสังคม และเพิ่มคุณภาพสิ่งแวดล้อม

4. เพื่อบูรณาการระบบบริหารจัดการวิทยาศาสตร์ เทคโนโลยี วิจัย และนวัตกรรม ให้สามารถดำเนินงานไปในทิศทางเดียวกัน

เป้าหมาย

เป้าหมายที่ 1 เพิ่มความเข้มแข็งด้านวิทยาศาสตร์และเทคโนโลยีของประเทศ

เป้าหมายที่ 2 เพิ่มความสามารถในการประยุกต์ใช้วิทยาศาสตร์เทคโนโลยีและนวัตกรรมเพื่อยกระดับความสามารถการแข่งขันของภาคการผลิตและบริการ และคุณภาพชีวิตของประชาชน

แนวทางการพัฒนา

(1) เร่งส่งเสริมการลงทุนวิจัยและพัฒนาและผลักดันสู่การใช้ประโยชน์ในเชิงพาณิชย์และเชิงสังคม

(2) พัฒนาผู้ประกอบการให้เป็นผู้ประกอบการทางเทคโนโลยี

(3) พัฒนาสภาวะแวดล้อมของการพัฒนาวิทยาศาสตร์ เทคโนโลยี วิจัย และนวัตกรรม

9. ยุทธศาสตร์การพัฒนาภาค เมือง และพื้นที่เศรษฐกิจ

วัตถุประสงค์

1. เพื่อกระจายความเจริญและโอกาสทางเศรษฐกิจไปสู่ภูมิภาคอย่างทั่วถึงมากขึ้น

2. เพื่อพัฒนาเมืองศูนย์กลางของจังหวัดให้เป็นเมืองน่าอยู่สำหรับคนทุกกลุ่ม

3. เพื่อพัฒนาและฟื้นฟูพื้นที่ฐานเศรษฐกิจหลักให้ขยายตัวอย่างเป็นมิตรต่อสิ่งแวดล้อม และเพิ่มคุณภาพชีวิตของคนในชุมชน

4. เพื่อพัฒนาพื้นที่เศรษฐกิจใหม่ให้สนับสนุนการเพิ่มขีดความสามารถในการแข่งขันและการพัฒนาในพื้นที่อย่างยั่งยืน

เป้าหมาย

เป้าหมายที่ 1 ลดช่องว่างรายได้ระหว่างภาคและมีการกระจายรายได้ที่เป็นธรรมมากขึ้น

เป้าหมายที่ 2 เพิ่มจำนวนเมืองศูนย์กลางของจังหวัดเป็นเมืองน่าอยู่สำหรับคนทุกกลุ่มในสังคม

เป้าหมายที่ 3 พื้นที่ฐานเศรษฐกิจหลักมีระบบการผลิตที่มีประสิทธิภาพสูงและเป็นมิตรต่อสิ่งแวดล้อม

เป้าหมายที่ 4 เพิ่มมูลค่าการลงทุนในพื้นที่เศรษฐกิจใหม่บริเวณชายแดน

แนวทางการพัฒนา

(1) การพัฒนาภาคเพื่อสร้างโอกาสทางเศรษฐกิจให้กระจายตัวอย่างทั่วถึง

(2) การพัฒนาเมือง

(3) การพัฒนาพื้นที่เศรษฐกิจ

10. ยุทธศาสตร์ความร่วมมือระหว่างประเทศเพื่อการพัฒนา

วัตถุประสงค์

1. เพื่อใช้ประโยชน์จากจุดเด่นของทำเลที่ตั้งของประเทศไทยที่เป็นจุดเชื่อมโยงสำคัญของแนวระเบียงเศรษฐกิจต่างๆ ให้เกิดประโยชน์อย่างเต็มศักยภาพในการพัฒนาเศรษฐกิจและสังคมของไทย

2. เพื่อขยายโอกาสด้านการค้าการลงทุนระหว่างประเทศ และยกระดับให้ประเทศเป็นฐานการผลิตและการลงทุนที่มีศักยภาพและโดดเด่น

3. เพื่อเพิ่มบทบาทของไทยในเวทีโลกด้วยการส่งเสริมบทบาทที่สร้างสรรค์ของไทยในกรอบความร่วมมือต่างๆ รวมทั้งการสนับสนุนการขับเคลื่อนการพัฒนาภายใต้กรอบเป้าหมายการพัฒนาที่ยั่งยืน (Sustainable Development Goals: SDGs)

เป้าหมาย

เป้าหมายที่ 1 เครือข่ายการเชื่อมโยงตามแนวระเบียงเศรษฐกิจที่ครอบคลุมและมีการใช้ประโยชน์ได้เต็มศักยภาพ

เป้าหมายที่ 2 ระบบห่วงโซ่มูลค่าในอนุภูมิภาคและภูมิภาคอาเซียนเพิ่มขึ้น

เป้าหมายที่ 3 ประเทศไทยเป็นฐานเศรษฐกิจ การค้าและการลงทุนที่สำคัญในภูมิภาคอนุภูมิภาคอาเซียนและเอเชีย รวมทั้งมีการพัฒนาส่วนขยายจากแนวระเบียงเศรษฐกิจในอนุภูมิภาคให้ครอบคลุมภูมิภาคอาเซียน เอเชียตะวันออก และเอเชียใต้

เป้าหมายที่ 4 ประเทศไทยเป็นหุ้นส่วนการพัฒนาที่สำคัญทั้งในทุกระดับ

แนวทางการพัฒนา

(1) ขยายความร่วมมือทางการค้าและการลงทุนกับมิตรประเทศ และแสวงหาตลาดใหม่สำหรับสินค้าและบริการของไทย

(2) พัฒนาความเชื่อมโยงด้านการคมนาคมขนส่ง โลจิสติกส์ และโทรคมนาคมในกรอบความร่วมมืออนุภูมิภาคภายใต้แผนงาน GMS. ACMECS. IMT-GT. BIMSTEC. และ JDS. และภูมิภาคอาเซียนเพื่ออำนวยความสะดวกและลดต้นทุนด้านโลจิสติกส์

(3) พัฒนาและส่งเสริมให้ไทยเป็นฐานของการประกอบธุรกิจ การบริการ และการลงทุนที่โดดเด่นในภูมิภาค

(4) ส่งเสริมการลงทุนไทยในต่างประเทศ (Outward investment) ของผู้ประกอบการไทย

(5) เปิดประตูการค้าและพัฒนาความร่วมมือกับประเทศเพื่อนบ้านในลักษณะหุ้นส่วนทางยุทธศาสตร์ทั้งในระดับอนุภูมิภาคและภูมิภาคที่มีความเสมอภาคกัน

(6) สร้างความเป็นหุ้นส่วนการพัฒนากับประเทศในอนุภูมิภาค ภูมิภาค และนานาประเทศ

(7) เข้าร่วมเป็นภาคีความร่วมมือระหว่างประเทศโดยมีบทบาทที่สร้างสรรค์

(8) ส่งเสริมความร่วมมือกับภูมิภาคและนานาชาติในการสร้างความมั่นคง

(9) บูรณาการภารกิจด้านความร่วมมือระหว่างประเทศและด้านการต่างประเทศ

(10) ส่งเสริมให้เกิดการปรับตัวภายในประเทศที่สำคัญ

1.3 แผนพัฒนาภาค/แผนพัฒนากลุ่มจังหวัด/แผนพัฒนาจังหวัด

1.3.1 <u>แผนพัฒนาภาคตะวันออกเฉียงเหนือ พ.ศ. 2560 – 2565 ฉบับทบทวน</u>

แนวคิดและทิศทางการพัฒนา

ภาคตะวันออกเฉียงเหนือมีปัญหาพื้นฐานด้านการขาดแคลนน้ำ ดินคุณภาพต่ำ ประสบอุทกภัยและภัยแล้งซ้ำซาก คนมีปัญหาทั้งในด้านความยากจน และมีปัญหาภาวะทุพโภชนาการ แต่มีความพร้อม ด้านสถาบันการศึกษาและสถาบันวิจัย ดังนั้น การพัฒนาเศรษฐกิจและสังคมภาคตะวันออกเฉียงเหนือ ไปสู่ความ “มั่นคง มั่งคั่ง ยั่งยืน” จำเป็นจะต้องแก้ไขปัญหาพื้นฐานควบคู่ไปกับการพัฒนาการวิจัยเพื่อใช้ความรู้ เทคโนโลยีนวัตกรรม และความคิดสร้างสรรค์ในการเสริมสร้างความเข้มแข็งของเศรษฐกิจภายในภาคให้มีการเจริญเติบโตได้อย่างเต็มศักยภาพ พร้อมทั้งการแสวงหาโอกาสการนำความรู้ ทุน เทคโนโลยีและนวัตกรรมจากภายนอกมาช่วยขับเคลื่อน โดยการใช้ประโยชน์จากโครงการพัฒนาโครงสร้างพื้นฐานด้านคมนาคมขนส่งขนาดใหญ่ที่เชื่อมโยงภาคตะวันออกเฉียงเหนือกับโครงข่ายระบบการคมนาคมขนส่งและพื้นที่เศรษฐกิจหลักของประเทศ รวมทั้งการใช้ประโยชน์จากการเชื่อมโยงและข้อตกลงกับประเทศเพื่อนบ้านในกลุ่ม อนุภูมิภาคลุ่มแม่น้ำโขงที่กำลังมีการ

เจริญเติบโตอย่างรวดเร็วมาเสริมสร้างกิจกรรมการพัฒนาใหม่ ๆ ให้แก่ภาค เพื่อให้มีอัตราการเติบโตที่สูงเพียงพอต่อการลดความเหลื่อมล้ำกับพื้นที่ส่วนอื่น ๆ ของประเทศได้ ในระยะยาว

เป้าหมายเชิงยุทธศาสตร์ : พัฒนาอีสานสู่มิติใหม่ให้เป็น **"ศูนย์กลางเศรษฐกิจของอนุภูมิภาคลุ่มแม่น้ำโขง"**

วัตถุประสงค์

1. เพื่อแก้ปัญหาปัจจัยพื้นฐานด้านน้ำและดิน ให้เอื้อต่อการประกอบอาชีพ การดำรงชีพ และการพัฒนาเศรษฐกิจของภาค

2. เพื่อดูแลช่วยเหลือคนจน ผู้ด้อยโอกาส และผู้สูงอายุ ให้มีคุณภาพชีวิตที่ดี พึ่งพาตนเอง พึ่งพาครอบครัว และพึ่งพากันในชุมชนได้

3. เพื่อยกระดับการผลิตและการสร้างมูลค่าเพิ่มโดยใช้ความรู้ เทคโนโลยี และนวัตกรรม สนับสนุนให้การเติบโตทางเศรษฐกิจของภาคไม่ต่ำกว่าระดับประเทศ

4. เพื่อเชื่อมโยงห่วงโซ่มูลค่าของระบบเศรษฐกิจภาคเข้ากับระบบเศรษฐกิจของประเทศ และภูมิภาคเอเชียตะวันออกเฉียงใต้

5. เพื่อพัฒนาภาคตะวันออกเฉียงเหนือเป็นศูนย์กลางเศรษฐกิจของอนุภูมิภาคลุ่มแม่น้ำโขง และมีบทบาทสนับสนุนประเทศเป็นศูนย์กลางภูมิภาคเอเชียตะวันออกเฉียงใต้

เป้าหมาย

1. อัตราการเจริญเติบโตทางเศรษฐกิจของภาคตะวันออกเฉียงเหนือขยายตัวเพิ่มขึ้น

2. สัมประสิทธิ์ความไม่เสมอภาค (Gini Coefficient) ในการกระจายรายได้ภาคตะวันออกเฉียงเหนือลดลง

ยุทธศาสตร์การพัฒนา

1. ยุทธศาสตร์ที่ 1 บริหารจัดการน้ำให้เพียงพอต่อการพัฒนาเศรษฐกิจและคุณภาพชีวิตอย่างยั่งยืน

แนวทางการพัฒนา

1) พัฒนาแหล่งน้ำเดิมและแหล่งน้ำธรรมชาติ เพื่อเพิ่มประสิทธิภาพการกักเก็บน้ำ โดยการปรับปรุงอ่างเก็บน้ำ หนอง ฝายและพื้นที่ชุ่มน้ำที่มีอยู่เดิม และพัฒนาแหล่งน้ำธรรมชาติให้สามารถเพิ่มปริมาณการกักเก็บ รวมทั้งพัฒนาแหล่งน้ำใต้ดินตามความเหมาะสมของพื้นที่โดยไม่ให้เกิดผลกระทบจากดินเค็ม สร้างแหล่งกักเก็บ (แก้มลิง) อ่างเก็บน้ำ ฝาย และแหล่งน้ำขนาดเล็กในพื้นที่ที่เหมาะสมในพื้นที่การเกษตร

2) พัฒนาแหล่งน้ำใหม่ในพื้นที่ลุ่มน้ำโขง ชี มูล โดยศึกษา สำรวจ และจัดหาพื้นที่ เพื่อพัฒนาแหล่งน้ำตลอดจนการผันน้ำระหว่างลุ่มน้ำ แม่น้ำในภาคและระหว่างภาค

3) พัฒนาระบบส่งและกระจายน้ำ เช่น ระบบสูบน้ำ อาคารบังคับน้ำ คลองส่งน้ำ เป็นต้น

4) บริหารจัดการน้ำแบบบูรณาการเชิงลุ่มน้ำทั้งระบบ โดยดำเนินการในระดับลุ่มน้ำให้มีความสมดุลระหว่างการใช้น้ำทุกกิจกรรมกับปริมาณน้ำต้นทุน ส่งเสริมการมีส่วนร่วมของผู้เกี่ยวข้องทุกภาคส่วน และมีการจัดทำแผนบริหารจัดการน้ำทั้งในระยะเร่งด่วนและระยะยาวเพื่อป้องกันความเสียหายจากอุทกภัยและภัยแล้ง

2. ยุทธศาสตร์ที่ 2 แก้ปัญหาความยากจนและพัฒนาคุณภาพชีวิตผู้มีรายได้น้อยเพื่อลดความเหลื่อมล้ำทางสังคม

แนวทางการพัฒนา

1) พัฒนาอาชีพและรายได้ของผู้มีรายได้น้อย โดยสร้างโอกาสให้กลุ่มผู้มีรายได้น้อย มีที่ดินทำกินของตนเอง ส่งเสริมการมีอาชีพ สนับสนุนปัจจัยการผลิตและแหล่งเงินทุนในการประกอบอาชีพ ยกระดับฝีมือและอบรมให้ความรู้ เพื่อให้มีรายได้เสริมและเกิดความมั่นคงทางรายได้ ตามแนวทางกาฬสินธุ์โมเดล และหนองบัวลำภูโมเดล

2) พัฒนาคุณภาพชีวิตและจัดสวัสดิการให้แก่ผู้สูงอายุ ผู้พิการ และผู้ด้อยโอกาส โดยเพิ่มสวัสดิการทางด้านสังคมให้กับกลุ่มผู้พิการ ผู้ด้อยโอกาส และผู้สูงอายุ ส่งเสริมการมีส่วนร่วมของชุมชนในการดูแลผู้พิการและผู้สูงอายุ และสนับสนุนการออมเพื่อสร้างความมั่นคงทางรายได้ และพึ่งพาตนเองได้ในบั้นปลายชีวิต ยกระดับสถานพยาบาลชุมชนในพื้นที่ห่างไกลให้ได้มาตรฐาน และใช้ประโยชน์จากระบบสื่อสารทางอินเตอร์เน็ตเชื่อมโยงโรงพยาบาลขนาดใหญ่ให้สามารถดูแลผู้ป่วยและผู้สูงอายุ

3) พัฒนาความรู้ ทักษะอาชีพ และการเรียนรู้ตลอดชีวิต โดยกระจายการบริการด้านการศึกษาที่มีคุณภาพให้มีความเท่าเทียมระหว่างพื้นที่ เพื่อพัฒนาทักษะให้สามารถประกอบอาชีพและมีรายได้ ตามศักยภาพของแต่ละบุคคล ปรับปรุงแหล่งเรียนรู้ในชุมชนและส่งเสริมให้มีระบบการจัดการความรู้ ภูมิปัญญาท้องถิ่น ส่งเสริมให้สถาบันทางสังคมบูรณาการร่วมกันระหว่าง “ครอบครัว ชุมชน ศาสนา การศึกษา สื่อ และภาคเอกชน” ในการหล่อหลอมปลูกฝังค่านิยม วัฒนธรรมให้คนไทยดำเนินชีวิตที่ยึดมั่นในคุณธรรม จริยธรรม มีวินัย มีจิตสาธารณะ จิตอาสา และมีความรับผิดชอบต่อส่วนรวม

4) พัฒนาระบบการป้องกันและควบคุมโรคเฉพาะถิ่น แก้ปัญหาโรคพยาธิใบไม้ตับ ในพื้นที่เสี่ยง อาทิ จังหวัดขอนแก่น สกลนคร ร้อยเอ็ด หนองบัวลำภู กาฬสินธุ์ อำนาจเจริญ มหาสารคาม อุดรธานี นครพนม และยโสธร โดยส่งเสริมการเรียนรู้ในการป้องกันโรคพยาธิใบไม้ตับให้แก่ประชาชน ทั้งในชุมชนและเยาวชนในสถานศึกษา ปรับเปลี่ยนพฤติกรรมและค่านิยมในการบริโภคอาหารปรุงสุกจาก ปลาน้ำจืดมีเกล็ด กำจัดสิ่งปฏิกูลจากชุมชนบริเวณรอบแหล่งน้ำอย่างถูกหลักสุขาภิบาล สร้างเครือข่ายโรงพยาบาลในการคัดกรอง เฝ้าระวัง วินิจฉัย และรักษาโรคพยาธิใบไม้ตับและผู้ป่วยมะเร็งท่อน้ำดี พร้อมทั้งพัฒนาระบบคัดกรองกลุ่มเสี่ยงและระบบฐานข้อมูลเพื่อติดตามการทำงาน

5) พัฒนาโภชนาการแม่และเด็ก โดยส่งเสริมการบริโภคไอโอดีนและให้ความรู้แก่ พ่อแม่หรือผู้ดูแลเด็กในด้านโภชนาการที่เหมาะสม ตั้งแต่เริ่มตั้งครรภ์ และวิธีการเลี้ยงดูเด็กที่เหมาะสม เพื่อกระตุ้นการพัฒนาเด็กในช่วง 0-3 ปีแรก และยกระดับศูนย์พัฒนาเด็กเล็กในชุมชนและพื้นที่ห่างไกลให้ได้มาตรฐาน เพื่อเสริมสร้างศักยภาพเด็กก่อนวัยเรียน ให้มีพัฒนาการความพร้อมทั้งทักษะสมอง ร่างกาย และสังคม

6) อำนวยความยุติธรรม ลดความเหลื่อมล้ำ โดยยกระดับการให้ความช่วยเหลือ ผู้มีรายได้น้อยและผู้ด้อยโอกาสด้านกฎหมายและคดีความ บูรณาการการทำงานร่วมกันระหว่างหน่วยงานภาครัฐและเครือข่ายภาคประชาชนในการแก้ไขข้อพิพาทในชุมชนโดยสันติวิธี และสร้างการรับรู้กฎหมายเพื่อสร้างภูมิคุ้มกันในการปกป้องตนเองไม่ให้ตกเป็นเหยื่อ

3. ยุทธศาสตร์ที่ 3 สร้างความเข้มแข็งของฐานเศรษฐกิจภายในควบคู่กับ การแก้ปัญหาทรัพยากรธรรมชาติและสิ่งแวดล้อม

แนวทางการพัฒนา

1) พัฒนาอาชีพและรายได้ของเกษตรกร โดยสร้างความมั่นคงของเกษตรกรรายย่อย โดยยึดหลักปรัชญาของเศรษฐกิจพอเพียง เกษตรทฤษฎีใหม่ เกษตรทางเลือก เกษตรกรรมยั่งยืน เกษตรแปลงใหญ่ เกษตรอัตลักษณ์พื้นถิ่น เกษตรปลอดภัย เกษตรชีวภาพ เกษตรแปรรูป เกษตรอัจฉริยะ และระบบนิเวศการพัฒนาการเกษตร สนับสนุนการรวมกลุ่มเกษตรกร พัฒนาความเข้มแข็งขององค์กรและสถาบันเกษตรกร พัฒนาเครือข่ายวิสาหกิจชุมชนหรือสหกรณ์การเกษตร พัฒนาเกษตรกรรุ่นใหม่ให้เป็นมืออาชีพ สนับสนุน การเข้าถึงแหล่งเงินทุนที่เป็นธรรม

2) พัฒนาพื้นที่ทุ่งกุลาร้องไห้ให้เป็นแหล่งผลิตข้าวหอมมะลิคุณภาพสูง ในพื้นที่จังหวัดยโสธร สุรินทร์ ร้อยเอ็ด มหาสารคาม และศรีสะเกษ รวมทั้งพื้นที่ที่มีศักยภาพอื่น ๆ โดยปรับกระบวนการผลิต ให้อยู่ภายใต้มาตรฐานเกษตรปลอดภัย พัฒนาห่วงโซ่เกษตรอินทรีย์ให้ครอบคลุมทุกขั้นตอนการผลิต พร้อมทั้งขยายพื้นที่เกษตรอินทรีย์ โดยส่งเสริมการผลิตและแปรรูปโดยใช้นวัตกรรม การยกระดับราคาสินค้าเกษตรอินทรีย์ให้แตกต่างจากสินค้าเกษตรที่ใช้สารเคมี และการพัฒนาระบบการรับรองมาตรฐานเกษตรอินทรีย์ การส่งเสริมกระบวนการตรวจรับรองแบบมีส่วนร่วมในการตรวจสอบกันเองของสมาชิกกลุ่มผู้ผลิตและชุมชน รวมทั้งการจัดทำโซนนิ่งระบบเกษตรอินทรีย์อย่างเป็นรูปธรรม โดยนำร่องในพื้นที่ที่มีความพร้อมและเหมาะสม และเชื่อมโยงไปสู่การท่องเที่ยวเชิงเกษตรหรือการท่องเที่ยววิถีไทยเพื่อขยายฐานรายได้ พร้อมทั้งจัดทำฐานข้อมูลเกษตรอินทรีย์ เพื่อเป็นข้อมูลในการวางแผนการผลิตที่เหมาะสม สนับสนุนการวิจัยและพัฒนานวัตกรรมใหม่ๆ ให้ตอบสนองตลาดสินค้าเพื่อสุขภาพและการส่งออก จัดตั้งกองทุนเกษตรอินทรีย์ ตลอดจนมาตรการส่งเสริมตลาดสีเขียวในชุมชนและท้องถิ่น ส่งเสริมเกษตรกรและกลุ่มเกษตรกรจำหน่ายสินค้าผ่านช่องทางพาณิชย์อิเล็กทรอนิกส์ (E-Commerce) ทั้งภายในประเทศและต่างประเทศ

3) ส่งเสริมการปรับเปลี่ยนไปสู่สินค้าเกษตรชนิดใหม่ตามศักยภาพของพื้นที่ (Zoning) และความต้องการตลาด โดยส่งเสริมการปลูกพืชผัก ผลไม้ และไม้ดอก ในพื้นที่จังหวัดเลย หนองคาย บึงกาฬ นครพนม ศรีสะเกษ และอุบลราชธานี โดยสนับสนุนการปรับปรุงพัฒนาพันธุ์ การตรวจรับรองมาตรฐานสินค้าเกษตร การประชาสัมพันธ์และการจัดตั้งตลาดกลาง รวมทั้งส่งเสริมการปลูกพืชสมุนไพรสำคัญที่เป็นสารตั้งต้นในการแปรรูปผลิตสินค้า ในพื้นที่จังหวัดสกลนคร มหาสารคาม เลย อำนาจเจริญ และอุบลราชธานี ให้มีปริมาณมากพอและมีคุณภาพตามระบบมาตรฐานการเกษตรตามความต้องการของตลาดทั้งในและต่างประเทศ และจัดทำฐานข้อมูลพื้นที่ปลูกพืชสมุนไพรเพื่อการบริหารจัดการ และส่งเสริมการเลี้ยงโคเนื้อคุณภาพสูงในพื้นที่จังหวัดสกลนคร มุกดาหาร นครพนม นครราชสีมา สุรินทร์ ชัยภูมิ บุรีรัมย์ และอุบลราชธานี และโคนม ในพื้นที่จังหวัดนครราชสีมา ขอนแก่น โดยสนับสนุนการปรับปรุงพันธุ์ ส่งเสริมการปลูกแปลงหญ้าและปรับปรุงคุณภาพอาหารสัตว์ พัฒนาเทคโนโลยีการเลี้ยงและทักษะเกษตรกร รวมทั้งการจัดระบบมาตรฐานโรงฆ่าสัตว์ให้ได้มาตรฐานอุตสาหกรรม (GMP) และเพิ่มช่องทางการจำหน่ายและขยายตลาดไปสู่อาเซียน

4) ส่งเสริมและพัฒนาเศรษฐกิจฐานชีวภาพ (Bio Economy) ให้เป็นฐานรายได้ใหม่ที่สำคัญของภาค โดยมุ่งลงทุนสร้างเศรษฐกิจบนฐานของการวิจัยและนวัตกรรมระดับสูง ในลักษณะสหวิทยาการ ที่ใช้ทรัพยากรฐานชีวภาพ (พืช สัตว์ จุลินทรีย์) รวมถึงวัสดุเหลือทิ้งทางการเกษตร ของเสียและน้ำเสียจากโรงงานอุตสาหกรรม ฟาร์มปศุสัตว์ และชุมชน พัฒนาต่อยอดเป็นผลิตภัณฑ์ชีวภาพที่มีมูลค่าสูง ก่อให้เกิดความก้าวหน้าและนวัตกรรมในมิติใหม่ๆ ที่ส่งผลต่อการปฏิรูปภาคเกษตร อาหาร สาธารณสุขและการแพทย์ พลังงาน อุตสาหกรรมเคมี และภาคสังคม โดยพัฒนาให้นครราชสีมา ขอนแก่น อุบลราชธานี และสกลนคร เป็นศูนย์กลางอุตสาหกรรมเกษตรแปรรูปและอาหารแบบครบวงจร ส่งเสริมการแปรรูปสมุนไพรในพื้นที่จังหวัดสกลนคร มหาสารคาม สุรินทร์ อำนาจเจริญ และอุดรธานี โดยพัฒนาเทคโนโลยีการผลิตให้ได้มาตรฐาน GMPพัฒนาระบบรับรองผลิตภัณฑ์สมุนไพรและสร้างแบรนด์เพื่อเพิ่มขีดความสามารถในการแข่งขันและส่งออก ส่งเสริมอุตสาหกรรมใหม่และธุรกิจแนวใหม่ในพื้นที่กลุ่มจังหวัดภาคตะวันออกเฉียงเหนือตอนกลาง กลุ่มจังหวัดภาคตะวันออกเฉียงเหนือตอนล่าง 1 และตอนล่าง 2 ด้วยการพัฒนาต่อยอดจากวัตถุดิบและของเหลือทิ้งทางการเกษตร/อุตสาหกรรม และฐานความหลากหลายทางชีวภาพไปสู่ผลิตภัณฑ์มูลค่าสูง เช่น ชีวเภสัชภัณฑ์ อาหาร อาหารสัตว์ในอนาคต โปรตีนทางเลือก ผลิตภัณฑ์อินทรีย์ พลาสติกชีวภาพ (bio-plastic) สารสกัดจากพืชมูลค่าสูง เอนไซม์หรืออาหารเสริมสุขภาพจากจุลินทรีย์ เป็นต้น รวมทั้งสร้างความมั่นคงทางพลังงานระดับชุมชน จากการนำวัตถุดิบในชุมชน ของเหลือทิ้งทางการเกษตร ขยะครัวเรือน มาผลิตเป็นพลังงานเพื่อใช้ภายในครัวเรือนหรือชุมชน และส่งเสริมการใช้พลังงานหมุนเวียนในระดับชุมชน

5) ส่งเสริมและสนับสนุนธุรกิจ SMEs ธุรกิจ Startup และวิสาหกิจชุมชน ผลิตสินค้าอุปโภคบริโภค ในพื้นที่เชื่อมโยงระเบียงเศรษฐกิจแนวตะวันออก-ตะวันตก ได้แก่ จังหวัดชัยภูมิ ขอนแก่น กาฬสินธุ์ ร้อยเอ็ด มุกดาหาร เพื่อการส่งออกสู่ประเทศเพื่อนบ้าน โดยเน้นอุตสาหกรรมสีเขียวและการใช้วัตถุดิบในพื้นที่ พัฒนาผู้ประกอบการ รวมทั้งสนับสนุนความรู้ด้านกฎ ระเบียบที่เกี่ยวข้อง ส่งเสริมการเข้าถึงแหล่งเงินทุนที่เป็นธรรม การพัฒนาช่องทางการตลาดในต้นทุนที่ต่ำโดยใช้เทคโนโลยีสารสนเทศ เช่น E-Commerce, E-Marketingเป็นต้น

6) ยกระดับมาตรฐานสินค้ากลุ่มผ้าไหม ผ้าฝ้าย ผ้าย้อมคราม และส่งเสริมพื้นที่ที่มีศักยภาพให้ก้าวไปสู่การเป็นศูนย์กลางแฟชั่นในระดับภูมิภาค อาทิ กาฬสินธุ์ ขอนแก่น ชัยภูมิ นครราชสีมา สุรินทร์ และสกลนคร เป็นต้น โดยส่งเสริมการพัฒนาคุณภาพสินค้า การออกแบบ และตราสัญลักษณ์ พัฒนาเทคโนโลยีและงานศึกษาวิจัยสร้างนวัตกรรมเพิ่มมูลค่า พร้อมทั้งพัฒนาและยกระดับผลิตภัณฑ์ชุมชนอื่นๆ ยกระดับผู้ประกอบการและนักออกแบบรุ่นใหม่ ให้มีทักษะ มีความรู้ความสามารถทั้งการออกแบบและ การจัดการ เพื่อให้สินค้ามีความหลากหลายและทันสมัย สร้างความเชื่อมโยงระหว่างวิสาหกิจชุมชนและวิสาหกิจขนาดกลางและขนาดย่อมกับภาคอุตสาหกรรม และส่งเสริมการจับคู่ธุรกิจเพื่อสร้างโอกาสทางธุรกิจ

7) พัฒนาเมืองศูนย์กลางจังหวัดเป็นเมืองน่าอยู่ โดยจัดระบบสาธารณูปโภคสาธารณูปการที่มีคุณภาพและให้เพียงพอต่อความต้องการของประชาชนและกิจกรรมเศรษฐกิจในเมือง จัดระบบบริการสังคมที่ได้มาตรฐาน ที่อยู่อาศัยของผู้มีรายได้น้อย ให้ความสำคัญต่อการผังเมือง การเพิ่มพื้นที่สีเขียว ความสะอาด และดูแลความปลอดภัย

ของประชาชน และรักษาความสมดุลของระบบนิเวศ มุ่งเน้น การเพิ่มประสิทธิภาพการใช้พลังงาน และสนับสนุนพลังงานสะอาด

8) อนุรักษ์และส่งเสริมการฟื้นฟูทรัพยากรป่าไม้ให้คงความอุดมสมบูรณ์และรักษาความหลากหลายทางชีวภาพของพื้นที่ต้นน้ำและป่าธรรมชาติที่สำคัญ ในพื้นที่จังหวัดเลย อุดรธานี สกลนคร ชัยภูมิ นครราชสีมา บุรีรัมย์ สุรินทร์ และศรีสะเกษ โดยกำหนดและทำเครื่องหมายแนวเขตพื้นที่ป่าอนุรักษ์และพื้นที่ป่านอกเขตอนุรักษ์ให้ชัดเจน ส่งเสริมประชาชนมีส่วนร่วมในการฟื้นฟู ปลูกป่า และป้องกันการบุกรุก เพื่อรักษาพื้นที่ป่าต้นน้ำและป้องกันการชะล้างพังทลายของดินรวมถึงการอนุรักษ์พื้นที่ชุ่มน้ำ

9) ส่งเสริมและสนับสนุนการศึกษาวิจัยเพื่อพัฒนาความรู้ เทคโนโลยี นวัตกรรมและความคิดสร้างสรรค์ ในการพัฒนาภาค โดยใช้ประโยชน์จากสถาบันการศึกษา หน่วยงานด้านการวิจัยพัฒนา ที่กระจายตัวอยู่ในพื้นที่ สร้างความเชื่อมโยงสถาบันการศึกษา และภาคเอกชนเพื่อพัฒนาเครือข่ายของอุตสาหกรรมในลักษณะ คลัสเตอร์ สนับสนุนสถาบันการศึกษาหรือสถาบันวิจัย ให้มีความพร้อมด้านโครงสร้างพื้นฐานและบุคลากรด้านวิทยาศาสตร์ เทคโนโลยี และนวัตกรรม ส่งเสริมและสนับสนุนการวิจัยในขั้นประยุกต์และทดลองเพิ่มขึ้น ทั้งการจัดทำผลิตภัณฑ์ต้นแบบ การทำวิจัยตลาด การทดสอบผลิตภัณฑ์ และโรงงานนำร่อง เพื่อให้สามารถแปลงงานวิจัยไปสู่การใช้ประโยชน์ในเชิงพาณิชย์ได้อย่างเป็นรูปธรรมมากขึ้น

4. ยุทธศาสตร์ที่ 4 พัฒนาการท่องเที่ยวเชิงบูรณาการ

แนวทางการพัฒนา

1) พัฒนาและส่งเสริมการท่องเที่ยวเชิงประเพณีวัฒนธรรมในทุกพื้นที่ โดยส่งเสริมชุมชนในการสร้างสรรค์กิจกรรมหรือเทศกาลประจำถิ่นในแต่ละเดือนในพื้นที่ต่าง ๆ โฆษณาประชาสัมพันธ์แก่นักท่องเที่ยวทั้งชาวไทยและต่างประเทศ เพื่อสร้างการรับรู้สินค้า บริการ แหล่งท่องเที่ยวที่สะท้อนอัตลักษณ์ของชุมชน และเมืองเก่า ได้แก่ เมืองเก่าบุรีรัมย์ เมืองเก่าพิมาย เมืองเก่าสุรินทร์ เมืองเก่านครราชสีมา และเมืองเก่าสกลนคร พัฒนาแบรนด์และสื่อสารความแตกต่างของชุมชนต่าง ๆ ในรูปแบบการเล่าเรื่อง (Storytelling) ส่งเสริมการขายแพ็กเกจการท่องเที่ยวเพื่อกระตุ้นการท่องเที่ยวนอกฤดูกาล ส่งเสริมการตลาดแบบมีเป้าหมายเฉพาะกลุ่ม เช่น กลุ่มผู้สูงอายุ กลุ่มนักเรียนนักศึกษา กลุ่มผู้ปฏิบัติธรรม กลุ่มสุภาพสตรี เป็นต้น

2) พัฒนาและส่งเสริมการท่องเที่ยวอารยธรรมอีสานใต้ในพื้นที่จังหวัดนครราชสีมา บุรีรัมย์ สุรินทร์ ศรีสะเกษ และอุบลราชธานี โดยบูรณาการจัดการแผนท่องเที่ยวในแต่ละจังหวัดที่ดึงจุดเด่นหรืออัตลักษณ์ของแต่ละพื้นที่มาสร้างเส้นทางท่องเที่ยวเชื่อมโยงแหล่งท่องเที่ยวในเขตอารยธรรมอีสานใต้ และเชื่อมโยงสู่ประเทศลาว กัมพูชา และเวียดนาม เพื่อเพิ่มระยะเวลาพำนักและค่าใช้จ่ายเฉลี่ยต่อหัวของกลุ่มนักท่องเที่ยวคุณภาพทั้งชาวไทยและต่างประเทศ พัฒนาสินค้าและบริการที่มีจุดเด่นหรืออัตลักษณ์ที่สร้างจากทุนทางวัฒนธรรม เพื่อให้เกิดความจดจำและสร้างความโดดเด่น ลอกเลียนได้ยาก พัฒนาบุคลากรและผู้ประกอบการการท่องเที่ยวให้เป็นมืออาชีพ รักษามาตรฐานการให้บริการ จัดทำแผนที่ท่องเที่ยวให้ท่องเที่ยวได้ตลอดทั้งปี พัฒนาระบบโลจิสติกส์ขนถ่ายนักท่องเที่ยวอย่างเป็นระบบไปสู่แหล่งท่องเที่ยว ดูแลความปลอดภัยและสุขลักษณะให้นักท่องเที่ยว

3) พัฒนาและส่งเสริมการท่องเที่ยววิถีชีวิตลุ่มน้ำโขง ในพื้นที่จังหวัดเลย หนองคาย บึงกาฬ นครพนม มุกดาหาร อานาจเจริญ อุบลราชธานี และสกลนคร และพัฒนาเส้นทางเชื่อมโยงแหล่งท่องเที่ยวกับประเทศเพื่อนบ้าน อาทิ สี่เหลี่ยมวัฒนธรรมล้านช้าง เลย-อุดรธานี-หนองบัวลำภู-หนองคาย-สปป.ลาว โดยพัฒนาแหล่งท่องเที่ยว สินค้าและบริการ ให้สอดคล้องกับกระแสความนิยมการท่องเที่ยวเชิงวัฒนธรรมของสองฝั่งโขง พัฒนากิจกรรมการท่องเที่ยวให้มีความหลากหลาย อาทิ การท่องเที่ยว/พักผ่อน ชมทัศนียภาพและวิถีชีวิตลุ่มแม่น้ำโขง (Leisure/Lifestyle) การท่องเที่ยวด้วยจักรยานและการเดินทางแบบคาราวาน (Cycling/Caravan Tours) การท่องเที่ยวเชิงมหกรรม (Festivals/Events)เป็นต้น พัฒนาถนนเชื่อมโยงระหว่างแหล่งท่องเที่ยว พัฒนาท่าเรือและการท่องเที่ยวทางน้ำให้ได้มาตรฐานความปลอดภัย ส่งเสริมการบริหารจัดการที่เกิดจากชุมชนเพื่อสร้างงานและรายได้ เน้นพัฒนาผู้ประกอบการด้านการจัดการและทักษะทางภาษาเพื่อรองรับนักท่องเที่ยวต่างชาติที่เพิ่มขึ้น

4) พัฒนาและส่งเสริมการท่องเที่ยวยุคก่อนประวัติศาสตร์ ในจังหวัดขอนแก่น กาฬสินธุ์ อุดรธานี หนองบัวลำภู และชัยภูมิ โดยพัฒนาแหล่งท่องเที่ยวและพิพิธภัณฑ์ให้เป็นแหล่งเรียนรู้เชิงสร้างสรรค์และมีชีวิต ออกแบบการจัดแสดง จัดนิทรรศการ มัลติมีเดีย หรือกิจกรรมต่าง ๆ ให้ผู้ชมมีส่วนร่วม มีความสนุกรื่นรมย์เสมอ (play and learn) ทั้งภาษาไทยและต่างประเทศเพื่อขยายฐานนักท่องเที่ยวที่สนใจศึกษาวิวัฒนาการของภาคตั้งแต่ยุคก่อนประวัติศาสตร์จนถึงปัจจุบัน ปลูกฝังให้เด็กเข้าพิพิธภัณฑ์ผ่านกิจกรรมทัศนศึกษาของโรงเรียนและนันทนาการของครอบครัว พัฒนาสินค้า/บริการ/ของที่ระลึก ปรับปรุง สิ่งอำนวยความสะดวกในแหล่งท่องเที่ยวให้ได้มาตรฐาน โฆษณาประชาสัมพันธ์อย่างต่อเนื่อง พัฒนาระบบขนส่งสาธารณะเข้าสู่แหล่งท่องเที่ยวเพื่อให้เข้าถึงได้ง่ายและกลับมาได้บ่อยครั้ง

5) พัฒนาและส่งเสริมการท่องเที่ยวเชิงกีฬาในพื้นที่จังหวัดบุรีรัมย์ ศรีสะเกษ นครราชสีมา โดยส่งเสริมและสนับสนุนอุตสาหกรรมกีฬาให้ครอบคลุมทุกมิติ เพื่อสร้างมูลค่าเพิ่มทั้งจาก การกีฬาและธุรกิจที่เกี่ยวข้อง อาทิ ธุรกิจการแข่งขันต่าง ๆ การผลิตอุปกรณ์/ชุดกีฬา/ของที่ระลึก สนามแข่งขัน อาหารเสริมและเครื่องดื่ม โรงแรม ร้านอาหาร การเดินทางและขนส่ง ประกันภัย สถาบันพัฒนากีฬาอาชีพ ทุกระดับ เป็นต้น ส่งเสริมการศึกษาในด้านเวชศาสตร์การกีฬา วิทยาศาสตร์การกีฬา และการบริหารจัดการธุรกิจกีฬา เพื่อผลิตบุคลากรรองรับการขยายตัวของอุตสาหกรรมกีฬา สนับสนุนการจัดมหกรรมกีฬานานาชาติ รวมทั้งส่งเสริมกิจกรรมทางการตลาดและการประชาสัมพันธ์เพื่อสร้างการรับรู้ให้กับนักท่องเที่ยว

6) พัฒนาและส่งเสริมการท่องเที่ยวธรรมชาติในจังหวัดชัยภูมิ เลย นครราชสีมา อุบลราชธานี โดยส่งเสริมการท่องเที่ยวที่คำนึงถึงขีดความสามารถในการรองรับของระบบนิเวศเพื่อให้เกิดความสมดุลและยั่งยืน มุ่งเน้นนักท่องเที่ยวคุณภาพเพื่อให้สอดคล้องกับกิจกรรมการท่องเที่ยวที่มุ่งเน้นให้เกิดความคุ้มค่าต่อประสบการณ์มากกว่าการท่องเที่ยวที่คุ้มค่าเงิน สนับสนุนให้คนไทยเดินทางมาท่องเที่ยวในพื้นที่มากขึ้น รวมทั้งให้ความรู้นักท่องเที่ยวในการอนุรักษ์ทรัพยากรธรรมชาติ

7) พัฒนาแหล่งท่องเที่ยวและสิ่งอำนวยความสะดวกให้ได้มาตรฐาน ดูแล ความปลอดภัยให้นักท่องเที่ยว ประชาสัมพันธ์การท่องเที่ยว และพัฒนาเส้นทางการท่องเที่ยวที่เชื่อมโยง ในลักษณะเครือข่ายเพื่อกระจายนักท่องเที่ยวจากเมืองหลักไปสู่ชุมชนและท้องถิ่น เชื่อมโยงกิจกรรม การท่องเที่ยวระหว่างภาคเอกชน กับชุมชนและ

ท้องถิ่น ทั้งในประเทศและกับประเทศเพื่อนบ้าน ที่สอดคล้องกับความต้องการของนักท่องเที่ยว รวมทั้งพัฒนาทักษะฝีมือบุคลากรในภาคบริการและการท่องเที่ยว จัดฝึกอบรมมัคคุเทศก์ด้านภาษาต่างประเทศ นอกจากนั้น พัฒนาสินค้า OTOP สินค้าวิสาหกิจชุมชน ของที่ระลึก ร้านอาหาร ที่พักให้มีคุณภาพดี ส่งเสริมการท่องเที่ยวเฉพาะกลุ่มตามความสนใจของนักท่องเที่ยว รวมถึงระบบการจัดการสิ่งแวดล้อมในแหล่งท่องเที่ยว

5. ยุทธศาสตร์ที่ 5 ใช้โอกาสจากการพัฒนาโครงข่ายคมนาคมขนส่งที่เชื่อมโยงพื้นที่เศรษฐกิจหลักภาคกลางและพื้นที่ระเบียงเศรษฐกิจภาคตะวันออก (EEC) เพื่อพัฒนาเมือง และพื้นที่เศรษฐกิจใหม่ ๆ ของภาค

แนวทางการพัฒนา

1) เร่งพัฒนาโครงสร้างพื้นฐานขนาดใหญ่ที่เชื่อมโยงภาคกับพื้นที่เศรษฐกิจหลัก ภาคกลางและพื้นที่ระเบียงเศรษฐกิจภาคตะวันออก (EEC) ให้แล้วเสร็จตามแผนแม่บทภายใต้ยุทธศาสตร์ชาติ อาทิ แผนการพัฒนารถไฟความเร็วสูง ช่วงนครราชสีมา-หนองคาย การพัฒนาโครงข่ายรถไฟทางคู่ ช่วงขอนแก่น-หนองคาย ช่วงจิระ-อุบลราชธานี และโครงการทางหลวงพิเศษระหว่างเมืองและทางพิเศษ ช่วงระเบียงเศรษฐกิจ EWEC ด้านตะวันออก

2) เร่งพัฒนาโครงข่ายระบบการคมนาคมขนส่งภายในภาคให้เป็นระบบที่สมบูรณ์ อาทิ การพัฒนารถไฟสายใหม่ (บ้านไผ่-นครพนม) โครงการพัฒนาท่าอากาศยาน ให้สามารถรองรับปริมาณความต้องการเดินทางและขนส่งสินค้าทางอากาศที่เพิ่มขึ้น (อุดรธานี อุบลราชธานี บุรีรัมย์ ร้อยเอ็ด นครราชสีมา ขอนแก่น เลย และสกลนคร) และขยายถนน ๔ ช่องจราจรเพื่อเพิ่มประสิทธิภาพทางหลวง

3) พัฒนาเมืองขอนแก่นให้เป็นเมืองศูนย์กลางเศรษฐกิจ การค้า การลงทุน การบริการสุขภาพและศูนย์กลางการศึกษา โดยจัดทำแผนแม่บทพื้นที่ศูนย์กลางความเจริญ เช่น เขตอุตสาหกรรมเชิงนิเวศ เขตนวัตกรรม พื้นที่อนุรักษ์มรดกทางวัฒนธรรม และพื้นที่เปิดโล่ง เป็นต้น พัฒนาและปรับปรุงโครงสร้างพื้นฐานเชื่อมโยงกับระบบโครงสร้างพื้นฐานหลักที่เชื่อมโยงระหว่างภาค เร่งรัดพัฒนาระบบขนส่งรางเบาเมืองขอนแก่น พร้อมทั้งส่งเสริมระบบขนส่งสาธารณะในเมืองให้เชื่อมโยงระหว่างเมืองและระบบขนส่งอื่น

4) พัฒนาพื้นที่รอบสถานีขนส่งระบบรางในเมืองที่มีศักยภาพที่สำคัญ อาทิ เมืองขอนแก่น เมืองนครราชสีมา และเมืองอุบลราชธานี โดยพัฒนาพื้นที่ในรูปแบบเมืองกระชับ ให้มีการใช้ประโยชน์ที่ดินแบบผสมผสานทั้งการทำงาน การอยู่อาศัย และการนันทนาการล้อมรอบสถานีขนส่ง และพัฒนาพื้นที่บริเวณเมืองชายแดนที่มีศักยภาพ รวมทั้งบริเวณใกล้พื้นที่เขตเศรษฐกิจพิเศษชายแดน อาทิ นครพนม หนองคาย มุกดาหาร ให้มีความพร้อมสำหรับรองรับกิจกรรมทางเศรษฐกิจและสังคมที่เชื่อมโยงกับประเทศเพื่อนบ้าน และเป็นศูนย์กลางความเจริญในการกระจายความเจริญไปยังพื้นที่โดยรอบ

5) พัฒนาอุตสาหกรรมต่อเนื่องจากการพัฒนาระบบคมนาคม โดยพัฒนาและยกระดับความเชี่ยวชาญของผู้ประกอบการอุตสาหกรรมซ่อมบำรุงและผลิตชิ้นส่วนอากาศยานและระบบราง ที่ได้มาตรฐานและเป็นที่ยอมรับในระดับสากล พัฒนากำลังแรงงานและนวัตกรรมเพื่อเตรียมพร้อมรองรับ การพัฒนาอุตสาหกรรมการบินในจังหวัดนครพนม อุตสาหกรรมระบบรางในจังหวัดขอนแก่น และพัฒนาสถานีขนส่งสินค้าในจังหวัดขอนแก่น นครราชสีมา และอุดรธานี

6. ยุทธศาสตร์ที่ 6 พัฒนาความร่วมมือและใช้ประโยชน์จากข้อตกลงกับประเทศ เพื่อนบ้านในการสร้างความเข้มแข็งทางเศรษฐกิจตามแนวชายแดนและแนวระเบียงเศรษฐกิจ

แนวทางการพัฒนา

1) พัฒนาด่านชายแดน โดยพัฒนาโครงสร้างพื้นฐานบริเวณด่านศุลกากรให้เพียงพอ สนับสนุนการจัดการด่านพรมแดนแบบเบ็ดเสร็จ CIQ (Customs/Immigration/Quarantine) ให้ได้มาตรฐานสากล เร่งเชื่อมต่อระบบสารสนเทศภายในและระหว่างหน่วยงานเพื่อสามารถให้บริการ ณ จุดเดียว (National Single Window) เพิ่มอัตรากาลังเจ้าหน้าที่ให้เพียงพอ พัฒนาสิ่งอำนวยความสะดวกบริเวณจุดผ่อนปรนการค้าชายแดนที่มีศักยภาพ

2) พัฒนาโครงสร้างพื้นฐานเชื่อมโยงชายแดน โดยเร่งก่อสร้างสะพานมิตรภาพไทย-ลาว แห่งที่ ๕ (บึงกาฬ-ปากซัน) พัฒนาเส้นทางใหม่เชื่อมโยงบึงกาฬ-อุดรธานี และรถไฟความเร็วสูง เพื่อเชื่อมโยงโครงข่ายเส้นทางคมนาคมระหว่างไทย ลาว เวียดนาม และจีน ให้มีความสะดวก ประหยัดเวลาและค่าใช้จ่าย ในการเดินทาง

3) พัฒนาพื้นที่เขตพัฒนาเศรษฐกิจพิเศษชายแดน มุกดาหาร นครพนม และหนองคาย เพื่อเสริมสร้างศักยภาพในการลงทุนและสร้างความร่วมมือกับประเทศเพื่อนบ้านในการพัฒนาเศรษฐกิจชายแดน พร้อมทั้งเร่งรัดการดำเนินงานโครงการและมาตรการสำคัญในเขตเศรษฐกิจพิเศษ ให้มีความพร้อมด้านโครงสร้างพื้นฐาน และบริการ CIQ ที่ได้มาตรฐานสากล

1.3.2 แผนพัฒนากลุ่มจังหวัดภาคตะวันออกเฉียงเหนือตอนล่าง 1 (นครราชสีมา ชัยภูมิ บุรีรัมย์ สุรินทร์) ระยะ 5 ปี พ.ศ. 2561 – 2565 (ฉบับทบทวน) รอบปี พ.ศ.2563

กลุ่มจังหวัดภาคตะวันออกเฉียงเหนือตอนล่าง 1 ได้ดาเนินการทบทวนแผนพัฒนากลุ่มจังหวัดภาคตะวันออกเฉียงเหนือตอนล่าง 1 ระหว่างวันที่ 20 – 21 สิงหาคม 2561 โดยยึดยุทธศาสตร์ชาติ ระยะ 20 ปี นโยบายรัฐบาล แผนการบริหารราชการแผ่นดิน แนวทางการพัฒนาเศรษฐกิจและสังคมแห่งชาติ ทิศทางการพัฒนาภาคยุทธศาสตร์การพัฒนาโครงสร้างพื้นฐานด้านคมนาคม แผนแม่บทจากกระทรวงที่เกี่ยวข้อง และมุ่งเน้นการทำงานแบบเครือข่ายร่วมกันทุกภาคส่วน (ภาครัฐ ภาคเอกชน ภาคประชาสังคม และสถาบันการศึกษา) เพื่อร่วมกันกำหนดทิศทางการพัฒนากลุ่มจังหวัด ฯ ทั้งด้านเศรษฐกิจ ด้านสังคมและด้านทรัพยากรธรรมชาติและสิ่งแวดล้อม เพื่อให้แผนพัฒนากลุ่มจังหวัด ฯ สามารถขับเคลื่อนไปได้ด้วยดีมีประสิทธิภาพ และประสิทธิผล ซึ่งจะเป็นการเพิ่มขีดความสามารถในการแข่งขันของกลุ่มจังหวัด รวมทั้งเป็นการแก้ไขปัญหาร่วมกันของกลุ่มจังหวัด ให้เหมาะสมกับโอกาสและศักยภาพของกลุ่มจังหวัด และนำไปสู่การกระตุ้นให้เกิดการลงทุนของภาคเอกชนและสร้างรายได้ให้กลุ่มจังหวัดแผนพัฒนากลุ่มจังหวัดภาคตะวันออกเฉียงเหนือตอนล่าง 1 ระยะ 5 ปี (พ.ศ.2561 – 2565) ฉบับทบทวน ปี พ.ศ. 2563 ได้รับความเห็นชอบจากคณะกรรมการบริหารงานกลุ่มจังหวัดแบบบูรณาการ (ก.บ.ก.) ภาคตะวันออกเฉียงเหนือตอนล่าง 1 ในคราวประชุม ครั้งที่ 8/2561 เมื่อวันที่ 21 ธันวาคม 2560 โดยสรุปประเด็นสำคัญ ดังนี้

ตำแหน่งทางยุทธศาสตร์ (Strategies Position)

1) เป็นแหล่งผลิตสินค้าเกษตรและอาหารปลอดภัย

2) เป็นแหล่งผลิตผลิตภัณฑ์ไหมระดับประเทศ

3) เป็นแหล่งท่องเที่ยวที่มีความหลากหลายทั้งการท่องเที่ยวอารยธรรมขอม เชิงนิเวศน์ การกีฬาที่มีชื่อเสียง

4) เป็นประตูสู่อีสาน และเชื่อมโยงการค้าชายแดนกับประเทศเพื่อนบ้าน

เป้าหมายการพัฒนา

“ศูนย์กลางของเกษตรอุตสาหกรรม ผลิตภัณฑ์ไหม ท่องเที่ยวอารยธรรมขอม และสังคมเป็นสุข”

Unique Position กำหนดโดยกระทรวงมหาดไทย และกลุ่มจังหวัดภาคตะวันออกเฉียงเหนือตอนล่าง 1 “นวัตกรรมภาคอีสานด้านการเกษตร การท่องเที่ยว การค้า และการสร้างพลังงานทดแทน” หรือ “Innovation for FASTTT”

FASTTT มาจากคำว่า

F = FUN ความสนุก เกิดจากกิจกรรมการท่องเที่ยว ผจญภัย ที่ทาให้ลดวัยหรือกระชุ่มกระชวย การกีฬา

A = Agriculture การเกษตร เน้นที่เป็นเศรษฐกิจหลักของกลุ่มจังหวัดฯ ได้แก่ ข้าวหอมมะลิ มันสำปะหลัง โคเนื้อ/โควากิว

S = SILK ผลิตภัณฑ์ไหม ทุกจังหวัดในกลุ่มจังหวัดฯ มีวัฒนธรรมสิ่งทอ ผ้าไหมอันเป็นอัตลักษณ์เฉพาะแต่ละจังหวัด จังหวัดนครราชสีมามี “ไหมหางกระรอก” เป็นผ้าไหมโคราชที่มีชื่อเสียง เป็นเอกลักษณ์โดดเด่น “ไหมหมี่คั้นขอนารี” ของจังหวัดชัยภูมิ เป็นลวดลายที่สมเด็จพระนางเจ้าสิริกิติ์ฯ ทรงมีพระราชดำริให้อนุรักษ์ไว้ มีความประณีต สวยงาม จังหวัดบุรีรัมย์ ลายไหมที่มีชื่อเสียงเป็นที่รู้จักคือ “ชิ่นตีนแดง”และลายที่ได้รับการพัฒนาใหม่คือ “ไหมหางกระรอกหมี่ภูภิรมย์” หรือ “LAVA SILK” มีลวดลายเฉพาะตัว และ “ผ้าไหมมัดหมี่ลายโฮล” จังหวัดสุรินทร์ อยู่ที่เส้นไหมน้อยซึ่งเป็นส่วนในสุดของรังไหม มีลวดลายสีสันเป็นแบบฉบับทางสุรินทร์ และบ้านท่าสว่างมีโรงงานทอผ้าไหม ที่ทอผ้าให้ผู้นำ APAC ที่เดินทางมาร่วมประชุมที่ประเทศไทย เมื่อปี พ.ศ. 2546

T = Tourism การท่องเที่ยว กลุ่มจังหวัดมีการท่องเที่ยวที่หลากหลาย ทั้งด้านวัฒนธรรม ขอมโบราณ วัฒนธรรมท้องถิ่น การท่องเที่ยวเชิงธรรมชาติ

T = Trade การค้า ภาคค้าปลีกค้าส่งสร้างรายได้ 56,673 ล้านบาท คิดเป็นร้อยละ 12.48 ของผลิตภัณฑ์มวลรวม อยู่ในลำดับที่ 3 ของผลิตภัณฑ์มวลรวม นอกจากนี้ยังมีด่านค้าชายแดน ทั้งจุดผ่อนปรนการค้าชายแดนช่องสายตะกู จังหวัดบุรีรัมย์ และจุดผ่านแดนถาวรช่องจอม จังหวัดสุรินทร์

T = Transform หรือการสร้างขยะให้มีคุณค่าเป็นพลังงานทดแทน เกิดจากปริมาณขยะมูลฝอยที่มีจำนวนมากและการนำกลับไปใช้น้อย โดยนวัตกรรมการสร้างเชื้อเพลิงจากขยะมูลฝอย (Refuse Derived Fuel: RDF)

เป้าหมายการพัฒนาของกลุ่มจังหวัดภาคตะวันออกเฉียงเหนือตอนล่าง 1 ระยะ 5 ปี

จากโครงสร้างเศรษฐกิจในภาพรวมของกลุ่มจังหวัดภาคตะวันออกเฉียงเหนือตอนล่าง 1 มีเศรษฐกิจที่สำคัญ 3 ลำดับแรก โดยมีภาคอุตสาหกรรม มีสัดส่วนร้อยละ 21 รองลงมาเป็นภาคเกษตรกรรม มีสัดส่วนร้อยละ 20 และภาคการค้าร้อยละ 13 มีพื้นที่การเกษตรร้อยละ 68.15 ของพื้นที่ของกลุ่มจังหวัด ประชากรส่วนใหญ่อยู่ในวัยแรงงาน ร้อยละ 16.85 ประกอบอาชีพเกษตรกรรม มีศักยภาพทางการเกษตรที่โดดเด่นได้แก่ ข้าว มันสำปะหลัง

อ้อย โคเนื้อ โคนม ไก่ แพะ แกะ มีศักยภาพทางการท่องเที่ยวที่หลากหลายทั้งท่องเที่ยวธรรมชาติ นิเวศ อารยธรรม ประเพณี ศิลปวัฒนธรรม ศาสนา และกีฬา มีแหล่งท่องเที่ยวที่เป็นมรดกโลก เป็นแหล่งผลิตผลิตภัณฑ์ไหม และในขณะเดียวกันก็มีปัญหาในเรื่องการขาดแคลนน้ำเพื่อการอุปโภคบริโภค และการเกษตร ราคาผลผลิตทางการเกษตรตกต่ำ สัดส่วนคนยากจน ร้อยละ 12.1 รายได้เฉลี่ยครัวเรือน/ปี 250,626 บาท หนี้สินเฉลี่ยครัวเรือน/ปี 200,217.08 บาท มีความไม่เสมอภาคด้านรายได้ (Ginocoefficient) สูงกว่าค่าเฉลี่ยประเทศ จึงกำหนดเป้าหมายการพัฒนาในการเป็น**ศูนย์กลางของเกษตรอุตสาหกรรม ผลิตภัณฑ์ไหม ท่องเที่ยวอารยธรรมขอมและสังคมเป็นสุข**

โดยมีแนวคิดการพัฒนา ดังนี้

1. การเพิ่มประสิทธิภาพภาคการผลิตให้เป็นมาตรฐานปลอดภัย และพัฒนาจนถึงขั้นมาตรฐานอินทรีย์ในภาคการเกษตรทั้งพืชและสัตว์ โดยมีการนำนวัตกรรมในพื้นที่มาช่วยให้เกษตรกร โดยเฉพาะเกษตรกรรุ่นใหม่ (Smart Farmer) ให้มีการสืบทอดภูมิปัญญาดั้งเดิมให้คงอยู่ด้วยการน้อมนำปรัชญาเศรษฐกิจพอเพียงมาเป็นหลักในการดำเนินงาน เพื่อให้เกิดภูมิคุ้มกันต่อกระแสการเปลี่ยนแปลงของโลก

2. พัฒนาการบริหารจัดการน้ำให้เพียงพอ ทั้งน้ำเพื่อการอุปโภค บริโภค และน้ำเพื่อการเกษตรให้เพียงพอตลอดปี โดยการเพิ่มประสิทธิภาพการกักเก็บน้ำให้อยู่ในพื้นที่ หรือการขยายพื้นที่รับน้ำ การกระจายน้ำไปยังพื้นที่

3. ส่งเสริมการแปรรูปของสินค้าให้มากขึ้นในพื้นที่ สนับสนุนการพัฒนาอุตสาหกรรมอาหารแบบครบวงจรในพื้นที่ โดยพัฒนาช่วงกลางทางและปลายทางให้มากขึ้น ดังจะเห็นได้จากแผนพัฒนาเศรษฐกิจและสังคมแห่งชาติ ฉบับที่ 12 ยุทธศาสตร์ภาค เมือง และพื้นที่เศรษฐกิจ ที่กำหนดให้กลุ่มจังหวัด โดยเฉพาะจังหวัดนครราชสีมาให้เป็นศูนย์กลางอุตสาหกรรมเกษตรแปรรูปและอาหารแบบครบวงจร

4. ส่งเสริมอาชีพ และเพิ่มทักษะฝีมือแรงงานเพื่อสร้างโอกาสในการสร้างรายได้จากภาคการเกษตรและนอกภาคเกษตร โดยเชื่อมโยงสินค้าชุมชนกับการท่องเที่ยว

5. สร้างมูลค่าเพิ่มในสาขาการท่องเที่ยว โดยการพัฒนาแหล่งท่องเที่ยวให้ได้มาตรฐาน ทั้งทางด้านโครงสร้างพื้นฐาน สิ่งอำนวยความสะดวก และบริการเกี่ยวเนื่องกับการท่องเที่ยว การใช้ประโยชน์จากระบบ Logistic ที่รัฐบาลไว้วางรากฐานไว้ให้ การสร้างความเชื่อมั่นในด้านความปลอดภัยแก่นักท่องเที่ยว รวมถึงการสร้างการตลาดให้เป็นที่รู้จักในวงกว้างและเป็นที่นิยมเดินทางมายังกลุ่มจังหวัด

6. การพัฒนาสังคมให้มีคุณภาพ โดยเฉพาะผู้สูงอายุให้ได้รับการดูแล มีศักยภาพ คุณภาพชีวิตที่ดีขึ้นหรือสามารถดำเนินกิจกรรมได้ตามศักยภาพ รวมทั้งการรักษาภูมิปัญญาของผู้สูงอายุเพื่อให้สืบทอดไปยังรุ่นลูกหลาน และการเพิ่มศักยภาพของเด็ก เพื่อให้สังคมมีคุณภาพและสามารถดูแลตนเองได้ในอนาคต

พันธกิจ (Mission)

1) ส่งเสริมการผลิตและแปรรูปข้าวหอมมะลิ

2) ส่งเสริมและพัฒนาการผลิตมันสำปะหลังเพื่ออุตสาหกรรมอาหารและพลังงานทดแทน

3) ส่งเสริมการเลี้ยงโคเนื้อ กระบือ และแพะ และแปรรูปเชิงคุณภาพ

4) ส่งเสริมการเรียนรู้สู่การปฏิบัติตามหลักปรัชญาเศรษฐกิจพอเพียง

5) ส่งเสริมศักยภาพการผลิตและการตลาดผลิตภัณฑ์ไหม

6) ส่งเสริมการท่องเที่ยว ให้ได้รับความนิยม และบริหารจัดการให้มีศักยภาพ

7) ส่งเสริมและพัฒนาการค้าการลงทุน และค้าชายแดน

8) ส่งเสริมการพัฒนาด้านสังคม

ประเด็นการพัฒนา

1) การพัฒนาขีดความสามารถเกษตรอุตสาหกรรมครบวงจร

วัตถุประสงค์

เพื่อเป็นศูนย์กลางด้านเกษตรปลอดภัย และอุตสาหกรรมแปรรูปสินค้าเกษตร

แนวทางการพัฒนา

1.1 พัฒนาและบริหารจัดการน้ำเพื่อการเกษตร

1.2 ส่งเสริมและพัฒนาระบบโลจิสติกส์และการกระจายสินค้าในภูมิภาค

1.3 ส่งเสริมการบริหารจัดการพื้นที่เกษตรกรรมให้เหมาะสม

1.4 ยกระดับสินค้าเกษตรเข้าสู่ระบบมาตรฐาน

1.5 ส่งเสริมการเกษตรผสมผสานตามแนวทางเศรษฐกิจพอเพียง

1.6 ส่งเสริมการใช้นวัตกรรมและพลังงานทดแทน

1.7 ส่งเสริมการแปรรูปผลผลิตเพื่อสร้างมูลค่าเพิ่ม

1.8 สนับสนุนให้มีการรวมกลุ่มการผลิตและจำหน่าย

1.9 ยกระดับความสามารถในการแข่งขันด้านการตลาดสินค้าเกษตร

1.10 ส่งเสริมอาชีพการเลี้ยงสัตว์คุณภาพสูง

2) การพัฒนาอุตสาหกรรมการท่องเที่ยว และผลิตภัณฑ์ไหม

วัตถุประสงค์

1. เพื่อเป็นแหล่งท่องเที่ยวที่มีคุณภาพ มีความสะดวก และปลอดภัย

2. เพื่อให้กลุ่มผู้ผลิตและผู้ประกอบการไหมมีรายได้จากการจำหน่ายผลิตภัณฑ์ไหมเพิ่มขึ้น

แนวทางการพัฒนา

2.1 พัฒนาโครงสร้างพื้นฐานและสิ่งอำนวยความสะดวก

2.2 พัฒนาสินค้าและบริการทางการท่องเที่ยว

2.3 พัฒนาบุคลากรด้านการท่องเที่ยว

2.4 สร้างความเชื่อมั่นและความปลอดภัยให้นักท่องเที่ยว

2.5 พัฒนาและฟื้นฟูแหล่งท่องเที่ยว

2.6 ส่งเสริมการท่องเที่ยวเชิงกีฬา

2.7 ส่งเสริมการท่องเที่ยวตามรอยช้าง

2.8 ส่งเสริมพัฒนา การค้า การลงทุน การค้าชายแดน

2.9 ส่งเสริมการท่องเที่ยววิถีชุมชน

2.10 ส่งเสริมนวัตกรรมการท่องเที่ยว ประชาสัมพันธ์ และการตลาด

2.11 เพิ่มประสิทธิภาพกระบวนการผลิตไหมให้มีคุณภาพ

2.12 ส่งเสริมการตลาดและการประชาสัมพันธ์การท่องเที่ยวและผลิตภัณฑ์ไหม

2.13 พัฒนาผลิตภัณฑ์ไหมให้มีคุณภาพและมาตรฐาน

3) ยกระดับการพัฒนาคุณภาพชีวิต

วัตถุประสงค์

1. เพื่อให้เด็กปฐมวัยมีพัฒนาการทางด้านร่างกายและสติปัญญาดีขึ้น

2. เพื่อให้ผู้สูงอายุสามารถพึ่งพาตนเองได้ แข็งแรง มีความสุข

แนวทางการพัฒนา

3.1 ส่งเสริมและสนับสนุนการจัดกิจกรรมการเรียนรู้ที่เน้นตัวเด็กปฐมวัยเป็นสำคัญ

3.2 พัฒนา สนับสนุน กิจกรรมการลงทุนพัฒนาด้านสังคม เพื่อยกระดับคุณภาพชีวิต

3.3 ส่งเสริมอาชีพ ทักษะชีวิต และส่งเสริมสร้างศักยภาพการพึ่งพาตนเอง

3.4 ส่งเสริมและพัฒนาตามแนวทางปรัชญาเศรษฐกิจพอเพียง

1.3.3 แผนพัฒนาจังหวัดชัยภูมิ (พ.ศ.2561-2565) (ฉบับทบทวน)

แผนพัฒนาจังหวัด เป็นแผนที่มีการกำหนดอนาคตและทิศทางของตำแหน่งการพัฒนาของจังหวัด มีความสอดคล้องและเชื่อมโยงกับแนวทางการพัฒนาเศรษฐกิจและสังคมในระดับชาติ ได้แก่ นโยบายพื้นฐานแห่งรัฐ แผนพัฒนาเศรษฐกิจและสังคมแห่งชาติ นโยบายรัฐบาล แผนการบริหารราชการแผ่นดิน ยุทธศาสตร์การพัฒนารายภาค และแผนอื่นๆ รวมทั้งศักยภาพและความต้องการ ของประชาชนในพื้นที่ และมองการพัฒนาจังหวัดแบบองค์รวมที่มีความครอบคลุมทุกมิติทั้งทางด้านเศรษฐกิจ สังคม ทรัพยากรธรรมชาติและสิ่งแวดล้อม และความมั่นคง

การทบทวนและจัดทำแผนพัฒนาจังหวัดชัยภูมิ 5 ปี พ.ศ. 2561-2565 ปรับปรุงข้อมูลในหลายส่วนเพื่อให้ข้อมูลเป็นปัจจุบัน และมีการปรับปรุงเพิ่มเติมและเปลี่ยนแปลงวิสัยทัศน์ เป้าประสงค์ ประเด็นยุทธศาสตร์ กลยุทธ์และแนวทางการพัฒนา โดยกำหนดค่าเป้าหมายให้ชัดเจนยิ่งขึ้น รวมทั้งปรับปรุงเพิ่มเติมกลยุทธ์ตามแนวทางตามหลักเกณฑ์ที่คณะกรรมการบูรณาการนโยบายพัฒนาภาค (ก.บ.ภ.) กำหนด และเพื่อให้สอดคล้องเชื่อมโยงกับแผนพัฒนาการเศรษฐกิจและสังคมแห่งชาติ ฉบับที่ 12 ยุทธศาสตร์ชาติ 20 ปี นโยบายรัฐบาล

แผนพัฒนาจังหวัดจะใช้เป็นกรอบแนวทางในการจัดทำแผนพัฒนาของทุกส่วนราชการ องค์กรปกครองส่วนท้องถิ่น (อปท.) และการดำเนินกิจการของส่วนราชการ/หน่วยงานอื่นของรัฐที่จะกระทำในพื้นที่จังหวัดชัยภูมิ ที่ต้องสอดคล้องกับแผนพัฒนาจังหวัดชัยภูมิ 5 ปี พ.ศ. 2561-2565 ซึ่งเป็นไปตามพระราชบัญญัติระเบียบบริหารราชการแผ่นดิน พ.ศ. 2550 มาตรา 52 (3) และมาตรา 53/1 เพื่อให้เกิดพลังสร้างสรรค์ร่วมกันพัฒนาจังหวัดชัยภูมิให้มุ่ง สู่ทิศทางเดียวกัน

เป้าหมายการพัฒนาจังหวัดชัยภูมิ

“เมืองแห่งความสุข”

ตัวชี้วัดความสำเร็จตามเป้าหมายการพัฒนาจังหวัดชัยภูมิ

1. ประชาชนมีรายได้เพิ่มขึ้นและกระจายอย่างเหมาะสม
2. ประชาชนดำรงชีวิตอย่างมีคุณภาพตามหลักของปรัชญาเศรษฐกิจพอเพียง
3. ประชาชนมีความมั่นคง ปลอดภัย ในชีวิตและทรัพย์สิน

ประเด็นการพัฒนาของจังหวัดชัยภูมิ

ประเด็นการพัฒนาที่ 1 การสร้างความเข้มแข็งทางเศรษฐกิจฐานรากและแข่งขันได้อย่างยั่งยืน

1) เป้าประสงค์

ประชาชนมีรายได้เพิ่มขึ้นและกระจายอย่างเหมาะสม

2) เป้าหมายและตัวชี้วัด

1. ร้อยละที่เพิ่มขึ้นของผลิตภัณฑ์มวลรวมจังหวัด
2. ร้อยละที่เพิ่มขึ้นของผลิตภัณฑ์จังหวัดต่อหัว
3. อัตราการขยายตัวของ GPP ภาคการเกษตรเพิ่มขึ้น
4. ร้อยละที่ลดลงของของจำนวนคนจน
5. จำนวนพื้นที่ป่าไม้เพิ่มขึ้นไม่น้อยกว่า 20,000 ไร่
6. จำนวนขยะมูลฝอยที่เกิดขึ้นถูกนำกลับมาใช้ประโยชน์ไม่น้อยกว่าร้อยละ 60
7. ร้อยละที่เพิ่มขึ้นของนักท่องเที่ยว
8. ร้อยละที่เพิ่มขึ้นของรายได้จากการท่องเที่ยว
9. จำนวนพื้นที่ได้รับประโยชน์จากการพัฒนาระบบชลประทานเพิ่มขึ้น
10. จำนวนพื้นที่การเกษตรในเขตชลประทานเพิ่มขึ้น
11. ปริมาณการกักเก็บน้ำเพิ่มขึ้น
12. ร้อยละของจำนวนเส้นทางคมนาคมได้รับการพัฒนาเพิ่มขึ้น

3) แนวทางการดำเนินงาน

ด้านการเกษตร

1.การพัฒนาทรัพยากรการเกษตรให้เข้มแข็งและยั่งยืน

1.1 อนุรักษ์และฟื้นฟูทรัพยากรการเกษตรให้เหมาะสมกับสภาพพื้นที่ เพื่อให้สามารถใช้ประโยชน์จากทรัพยากรที่มีอยู่อย่างจากัดได้อย่างยั่งยืน

1.2 บริหารจัดการน้าอย่างบูรณาการ เพื่อเพิ่มพื้นที่ชลประทานโดยการก่อสร้างระบบชลประทานขนาดใหญ่ กลางและเล็ก เพื่อบรรเทาอุทกภัย ภัยแล้งและเพิ่มประสิทธิภาพการกระจายน้า

1.3 การเพิ่มประสิทธิภาพการใช้น้าภาคเกษตร เพื่อสนับสนุนการเพิ่มประสิทธิภาพในการผลิต

2. พัฒนาผลิตภาพการผลิตสินค้าการเกษตร ได้แก่ ข้าว ข้าวอินทรีย์ ข้าวปลอดภัย พริก ไม้ผล พืชผักปลอดภัย ตลอดห่วงโซ่อุปทานเชื่อมโยงการตลาด และเครือข่ายสินค้าเกษตร

2.1 เพิ่มประสิทธิภาพการผลิตสินค้าเกษตร และสร้างมูลค่าเพิ่มให้กับสินค้าเกษตรและผลิตภัณฑ์ เพื่อลดต้นทุนการผลิตโดยส่งเสริมการใช้ปัจจัยผลิตทางการเกษตรที่เหมาะสม รวมทั้งพัฒนาระบบการจัดการด้านการตลาด

2.2 เพิ่มประสิทธิภาพการผลิตสินค้าปศุสัตว์และประมง

2.3 ส่งเสริมและพัฒนาการปลูกหม่อนเลี้ยงไหมเพื่อให้ได้ผลิตภัณฑ์ไหม ที่มีคุณภาพ

2.4 สร้างมูลค่าเพิ่มให้กับสินค้าเกษตรและผลิตภัณฑ์ เพื่อลดต้นทุนการผลิตโดยส่งเสริมการใช้ปัจจัยการผลิตทางการเกษตรที่เหมาะสม รวมทั้งพัฒนาระบบการจัดการด้านการตลาด

2.5 พัฒนาโครงสร้างพื้นฐานการเกษตร การกระจายทรัพยากรการผลิตทางการเกษตรในระดับชุมชนเพื่อเพิ่มขีดความสามารถในการผลิตสินค้าเกษตร

2.6 ส่งเสริมการวิจัยและพัฒนาการใช้เทคโนโลยีด้านการเกษตร ที่เหมาะสมและเป็นมิตรต่อสิ่งแวดล้อม เพื่อลดต้นทุนการผลิต พัฒนาคุณภาพผลผลิต และรองรับการเปลี่ยนแปลงของสภาพภูมิอากาศ

2.7 ส่งเสริมเกษตรอินทรีย์ โดยการนำภูมิปัญญาท้องถิ่นมาใช้และพัฒนาองค์ความรู้ให้ชุมชน สนับสนุนการผลิตและใช้ปุ๋ยอินทรีย์เพื่อพัฒนาคุณภาพมาตรฐานความปลอดภัยของสินค้าเกษตรและอาหาร

2.8 สนับสนุนการบริหารจัดการสินค้าเกษตรแบบกลุ่มการผลิต และส่งเสริมสินค้าเกษตรและเกษตรแปรรูปที่มีมูลค่าเพิ่มสูง และมีโอกาสทางการตลาด

2.9 ส่งเสริมการใช้เทคโนโลยีพลังงานทดแทนและปลูกพืชพลังงานทดแทน

2.10 พัฒนาด้านการวางแผนพัฒนาการเกษตรและระบบสารสนเทศทางการเกษตร เพื่อเพิ่มประสิทธิภาพในการวางแผนการผลิต และการจาหน่ายผลผลิต

2.11 ส่งเสริมการเพิ่มประสิทธิภาพการผลิตในพื้นที่ที่เหมาะสมและปรับเปลี่ยนการผลิตในพื้นที่ไม่เหมาะสม

3. พัฒนาเกษตรกร สถาบันเกษตรกร และวิสาหกิจชุมชน

3.1 สนับสนุนบทบาทของเกษตรกร สถาบันเกษตรกร สภาเกษตรกรแห่งชาติ และเครือข่ายปราชญ์ชาวบ้าน ให้เข้ามามีส่วนร่วมในการพัฒนาเกษตรกร

3.2 ส่งเสริมการทาการเกษตรตามแนวพระราชดาริ เกษตรทฤษฎีใหม่ เกษตรอินทรีย์ และการทำเกษตรยั่งยืน และลดการใช้สารเคมีในการผลิตสินค้าเกษตรและการปรับปรุงคุณภาพดิน เพื่อสร้างความเข้มแข็งให้กับเกษตรกร

3.3 เพิ่มประสิทธิภาพการปฏิบัติงาน และการบริหารจัดการของสถาบันเกษตรกร และพัฒนาการดำเนินงานขององค์กรเกษตรกรโดยการมีส่วนร่วมของชุมชน เพื่อรองรับผลกระทบจากการเปิดเสรีทางการค้า

4. พัฒนาพื้นที่การเกษตร และการถือครองที่ดิน

4.1 วางระบบการถือครองที่ดินการจัดที่ดินทำกินและกระจายสิทธิ โดยเร่งรัดการออกโฉนดที่ดินให้ทั่วถึงและเป็นธรรม

4.2 เร่งรัดการออกเอกสารสิทธิ์/จัดสรรที่ดินทำกินให้แก่เกษตรกรผู้ไร้ที่ทำกิน และประชาชนที่ยากจนให้มีที่ดินเป็นของตนเองอย่างเป็นธรรม

4.3 ส่งเสริมการใช้ประโยชน์จากที่ดิน โดยกำหนดแนวเขตการใช้ที่ดินอย่างเหมาะสม ทั้งเขตเกษตรเศรษฐกิจและการจัดทำผังเมือง และผังชุมชน

5. พัฒนาอุตสาหกรรม และอุตสาหกรรมแปรรูปผลผลิตการเกษตร

5.1 พัฒนาประสิทธิภาพและผลิตภาพการผลิต (Productivity) ของภาคอุตสาหกรรม

5.2 ส่งเสริมการพัฒนาพื้นที่และโครงสร้างพื้นฐานที่เหมาะสมเพื่อรองรับการพัฒนาอุตสาหกรรมที่มีศักยภาพของจังหวัด เช่น อุตสาหกรรมแปรรูปผลผลิตทางการเกษตรและพลังงาน อุตสาหกรรมสิ่งทอ และอุตสาหกรรมต่อเนื่องจากแร่โปแตช

5.3 ส่งเสริมการสร้างคุณค่าสินค้าอุตสาหกรรม อุตสาหกรรมการเกษตรจากวิทยาศาสตร์ เทคโนโลยี นวัตกรรม และภูมิปัญญาท้องถิ่น

5.4 ส่งเสริมการพัฒนาระบบโลจิสติกส์อุตสาหกรรม เพื่อพัฒนาการผลิต การขนส่งสินค้าอุตสาหกรรมและสินค้าอื่น ๆ อย่างเป็นระบบ

5.5 ส่งเสริมและพัฒนาให้มีการรวมกลุ่มอุตสาหกรรมหรือกลุ่มสินค้า (Cluster และ Supply Chain) เพื่อเพิ่มศักยภาพในการแข่งขัน

5.6 พัฒนาผู้ประกอบการอุตสาหกรรม เพื่อยกระดับความสามารถด้านการบริหารจัดการ รวมทั้งเสริมสร้างความเป็นบรรษัทภิบาลให้แก่ผู้ประกอบการ เพื่อพัฒนาภาคอุตสาหกรรมให้เป็นมิตรต่อสิ่งแวดล้อม มีความรับผิดชอบต่อสังคมเชิงรุก และอยู่ร่วมกับชุมชนอย่างยั่งยืน

5.7 ส่งเสริมการวิจัยและพัฒนายกระดับความสามารถในการแข่งขันของภาคอุตสาหกรรม เพื่อรองรับผลกระทบจากการเปิดเสรีทางการค้า

6. พัฒนาฝีมือแรงงานและบริหารจัดการแรงงานอย่างเป็นระบบ

6.1 สนับสนุนการฝึกอบรมแรงงานให้มีความรู้และพัฒนาทักษะฝีมือที่ได้มาตรฐานสอดคล้องกับความต้องการของตลาดแรงงาน เพื่อเตรียมการรองรับการเปิดการเคลื่อนย้ายแรงงานเสรีภายใต้ประชาคมอาเซียน รวมทั้งฝึกอาชีพอิสระให้กับคนหางานตามความต้องการของตลาดแรงงาน

6.2 ส่งเสริมให้กลุ่มบุคคลพิเศษมีโอกาสและทางเลือกในการทางานภาคอุตสาหกรรมและมีความเสมอภาคในการจ้างงาน

6.3 สนับสนุนและส่งเสริมให้มีการปฏิบัติตามกฎหมายและข้อกำหนดมาตรฐานแรงงาน การคุ้มครองแรงงานให้ได้รับสิทธิตามมาตรฐานแรงงาน ส่งเสริมการคุ้มครองแรงงานนอกระบบให้ครอบคลุมมากขึ้น

6.4 พัฒนาระบบสารสนเทศบริหารจัดการด้านแรงงานให้มีประสิทธิภาพและมีการพัฒนาระบบค่าจ้าง

6.5 ส่งเสริมความปลอดภัยในการทำงาน แรงงานสัมพันธ์ มีสวัสดิการแรงงานและมีหลักประกันความมั่นคงในการดำรงชีวิต

6.6 จัดระเบียบบริหารจัดการแรงงานต่างด้าวอย่างเป็นระบบ จัดระบบแรงงานต่างด้าวให้เหมาะสมกับความต้องการของภาคเอกชน และการรักษาความสงบเรียบร้อยและความมั่นคงภายในประเทศ

6.7 ส่งเสริมแรงงานให้เข้าสู่ระบบประกันสังคม

7. พัฒนาและส่งเสริมการทำเหมืองแร่โปแตช และอุตสาหกรรมต่อเนื่อง

7.1 ผลักดันอุตสาหกรรมเหมืองแร่โปแตชของจังหวัดไปสู่นโยบายระดับชาติ

7.2 ส่งเสริมและสนับสนุนการศึกษาวิจัยเพื่อรองรับการเกิดอุตสาหกรรมต่อเนื่องจากแร่โปแตช

8. พัฒนาผลิตภัณฑ์ไหมและผลิตภัณฑ์ชุมชนและท้องถิ่นให้มีคุณภาพ

8.1 เสริมสร้างศักยภาพองค์กรวิสาหกิจชุมชนให้เกิดความเข้มแข็ง พัฒนาบุคลากรและผู้ประกอบการให้มีความคิดในเชิงสร้างสรรค์ สามารถตอบสนองต่อความต้องการของภาคการผลิตและบริการ

8.2 ส่งเสริมการดำเนินงานวิจัยและพัฒนาผลิตภัณฑ์ชุมชนและท้องถิ่นให้มีคุณภาพและได้มาตรฐาน โดยใช้ทรัพยากรและภูมิปัญญาท้องถิ่นควบคู่กับองค์ความรู้สมัยใหม่ ส่งเสริมกิจกรรมการประกวดแข่งขัน การประยุกต์ใช้ความคิดสร้างสรรค์ในกลุ่มเยาวชนและผู้ประกอบการ

8.3 เพิ่มประสิทธิภาพการบริหารจัดการผลิตภัณฑ์ชุมชน สนับสนุนให้มีศูนย์กระจายและแสดงสินค้า และพัฒนาช่องทางการตลาดทั้งในและต่างประเทศ

8.4 เสริมสร้างชุมชนให้มีการใช้ความคิดสร้างสรรค์ผสานกับภูมิปัญญาท้องถิ่น องค์ความรู้ เอกลักษณ์ วัฒนธรรมในการสร้างคุณค่าและมูลค่าเพิ่มของสินค้า มีการรวมกลุ่มผู้ผลิตเชิงธุรกิจพึ่งพาตนเองได้

9. พัฒนาผู้ประกอบการและเครือข่ายด้านการตลาด

9.1 พัฒนาองค์ความรู้ด้านการตลาดโดยเพิ่มบทบาทศูนย์บ่มเพาะผู้ประกอบการให้ครอบคลุมสินค้าและบริการ เพื่อให้ผู้ประกอบการสามารถแข่งขันได้ ตลอดจนเสริมสร้างองค์กรวิสาหกิจชุมชน (SMEs) ให้เกิดความเข้มแข็ง และเข้าถึงแหล่งเงินทุนได้

9.2 สร้างและเชื่อมโยงเครือข่ายผู้ประกอบการทั้งในระดับจังหวัด และภูมิภาคเพื่อเพิ่มช่องทางทางการค้า และกระจายผลผลิตจากแหล่งผลิตถึงผู้บริโภคให้มีความรวดเร็วและทั่วถึง รวมทั้งเชื่อมโยงเครือข่ายการค้ากับประเทศเพื่อนบ้าน

9.3 จัดตั้งศูนย์ประสานการลงทุนด้านอุตสาหกรรมและพาณิชกรรมในระดับจังหวัดเพื่อรองรับผลกระทบจากการเปิดเสรีทางการค้า

ด้านทรัพยากรธรรมชาติและสิ่งแวดล้อม

1. ส่งเสริมและสนับสนุนการมีส่วนร่วมของชุมชน องค์กรปกครองส่วนท้องถิ่น และทุกภาคส่วนในการอนุรักษ์ ฟื้นฟู พัฒนา และใช้ประโยชน์จากทรัพยากรธรรมชาติ รวมทั้งความหลากหลายทางชีวภาพ

2. การบริหารจัดการที่ดินของรัฐเพื่อให้ประชาชนสามารถใช้ประโยชน์อย่างเหมาะสม รวมทั้งแก้ปัญหาการบุกรุกที่ดินของรัฐ และลดข้อพิพาทเกี่ยวกับแนวเขตที่ดินของรัฐ

3. ควบคุมการใช้ประโยชน์พื้นที่ต้นน้ำและการใช้สารเคมีการเกษตรในพื้นที่ต้นน้ำอย่างเข้มงวด

4. พัฒนาและฟื้นฟูคุณภาพดิน การแก้ไขปัญหาดินเค็ม ดินขาดอินทรียวัตถุ และการชะล้างพังทลายของหน้าดิน ด้วยเทคโนโลยีและนวัตกรรมที่เหมาะสม เพื่อเพิ่มประสิทธิภาพการผลิตการเกษตร

5. เสริมสร้างความเข้มแข็งขององค์กรลุ่มน้ำและองค์กรท้องถิ่นในการจัดการน้ำ และการจัดทาแผนบริหารจัดการน้ำในแต่ละลุ่มน้ำอย่างบูรณาการที่เชื่อมโยงกับแผนพัฒนาท้องถิ่น อำเภอ และจังหวัด/กลุ่มจังหวัด เพื่อให้เกิดประสิทธิภาพการจัดการน้ำ

6. พัฒนาชุมชนให้เข้มแข็ง และส่งเสริมสิทธิชุมชนในการเข้าถึงและการใช้ประโยชน์ทรัพยากรธรรมชาติอย่างสมดุลและยั่งยืน ตลอดจนสนับสนุนกระบวนการมีส่วนร่วมและพัฒนาศักยภาพของท้องถิ่นและชุมชนเพื่อให้เกิดความเป็นหุ้นส่วนในการจัดการทรัพยากรธรรมชาติและสิ่งแวดล้อมอย่างเหมาะสม

7. ส่งเสริมให้ชุมชน ท้องถิ่น และองค์กรภาคเอกชนเกิดการรวมกลุ่มและการสร้างเครือข่ายด้านการอนุรักษ์ทรัพยากรธรรมชาติและสิ่งแวดล้อม เพื่อให้เกิดความตระหนักและทัศนคติที่เป็นมิตรกับทรัพยากรธรรมชาติและสิ่งแวดล้อม

8. เพิ่มขีดความสามารถขององค์กรปกครองท้องถิ่นในการกำจัดขยะมูลฝอยและการจัดการน้ำเสียชุมชน

9. ส่งเสริมบทบาทของชุมชนในการกำหนดเขตและการจัดการเชิงพื้นที่อย่างมีส่วนร่วมในพื้นที่อนุรักษ์ที่มีความสำคัญในการรักษาสมดุลของระบบนิเวศ ให้คนกับป่าอยู่ร่วมกันอย่างยั่งยืน

10. พัฒนาระบบฐานข้อมูล ระบบสารสนเทศภูมิศาสตร์ การจัดการองค์ความรู้ เพื่อใช้เป็นเครื่องมือในการวางแผนและพัฒนาประสิทธิภาพการบริหารจัดการทรัพยากรธรรมชาติและสิ่งแวดล้อม

11. การสร้างรายได้จากการอนุรักษ์ทรัพยากรธรรมชาติและความหลากหลายทางชีวภาพโดยการอนุรักษ์ การวิจัยและพัฒนาพันธุกรรมท้องถิ่นและพืชพื้นบ้าน เพื่อสร้างนวัตกรรมในการผลิตสินค้าและบริการที่มีมูลค่าเพิ่มตามแนวทางการพัฒนาเศรษฐกิจสร้างสรรค์

12. ส่งเสริมเกษตรกร ชุมชน และท้องถิ่นวิจัยและพัฒนาเทคโนโลยีที่เหมาะสมกับท้องถิ่นในการใช้พลังงานทดแทน การผลิตพืชพลังงานทดแทน การปลูกพืชพลังงานทดแทนในที่ดินรกร้าง เพื่อสร้างรายได้ และลดรายจ่ายด้านพลังงาน

13. การจัดทำแผนที่เพื่อบ่งชี้พื้นที่เสี่ยงภัยทั้งในระดับหมู่บ้าน ตำบล อำเภอ และจังหวัด โดยจัดลำดับความสำคัญพื้นที่เสี่ยง เพื่อกำหนดแนวทางเฝ้าระวัง และแนวทางบรรเทาและป้องกันผลกระทบ

14. พัฒนาการจัดการภัยพิบัติให้มีประสิทธิภาพ สามารถรองรับการเกิดภัยพิบัติที่รุนแรงในอนาคต โดยให้ความสำคัญกับการบูรณาการและสร้างเอกภาพในการบริหารจัดการ

15. พัฒนาระบบงานอาสาสมัคร โดยการวางระบบเพื่อส่งเสริมการดำเนินงานของภาคส่วนต่างๆ ให้มีมาตรฐานตามหลักสากล

16. สนับสนุนภาคเอกชน สถานประกอบการ โรงเรียน และท้องถิ่น ให้มีการเตรียมความพร้อม จัดทำแผนปฏิบัติการรองรับภัยพิบัติ และการซักซ้อมรับมือภัยพิบัติอย่างสม่ำเสมอ

7. พัฒนาศักยภาพชุมชนให้เข้มแข็งมีขีดความสามารถในการรับมือและปรับตัวต่อการเปลี่ยนแปลงสภาพภูมิอากาศเพื่อให้สังคมมีภูมิคุ้มกัน

18. การถ่ายทอดองค์ความรู้เกี่ยวกับการเปลี่ยนแปลงสภาพภูมิอากาศให้ทุกภาคส่วนได้ทราบ เพื่อสร้างความตระหนักให้แก่ประชาชนในการร่วมกันดำเนินการแก้ไขและบรรเทาผลกระทบที่เกิดขึ้นจากการเปลี่ยนแปลงสภาพภูมิอากาศ

19. สนับสนุนครัวเรือน ชุมชนตลอดจนส่วนราชการ หน่วยงานของรัฐ องค์กรปกครองส่วนท้องถิ่น ให้มีส่วนร่วมในการผลิต การใช้พลังงานทดแทน

20. ส่งเสริมให้เกิดการลงทุนด้านพลังงานทดแทนอย่างเหมาะสมแก่ผู้ผลิตและผู้ใช้ทั้งในและต่างประเทศ

21. ส่งเสริมการลดต้นทุนการผลิตและเพิ่มประสิทธิภาพธุรกิจพลังงานทดแทน

22. พัฒนาระบบสารสนเทศเพื่อบริหารจัดการฐานข้อมูลด้านพลังงานทดแทน

23. เผยแพร่ ประชาสัมพันธ์ข้อมูลข่าวสาร องค์ความรู้และข้อมูลสถิติพลังงานทดแทน

24. พัฒนาบุคลากรให้มีความรู้ ความเข้าใจด้านพลังงานทดแทน เพื่อสร้างความสามารถในการใช้ประโยชน์จากพลังงานทดแทนทั้งภาคทฤษฎีและภาคปฏิบัติ

25. พัฒนาเครือข่ายด้านพลังงานทดแทนที่เกี่ยวข้องและสนับสนุนการมีส่วนร่วมของเครือข่ายทั้งในระดับประเทศและในระดับนานาชาติ

ด้านโครงสร้างพื้นฐานการผลิตและบริการ

1. การพัฒนาแหล่งน้ำและระบบชลประทานให้ครอบคลุมพื้นที่การเกษตรของจังหวัดทั้งในระบบกระจายน้ำและแหล่งน้ำต้นทุน

2. การพัฒนาระบบการขนส่งและสาธารณูปโภค เพื่อลดต้นทุนในการขนส่งสินค้าทางการเกษตรเข้าสู่ตลาด

ด้านการท่องเที่ยว

1. พัฒนาและฟื้นฟูแหล่งท่องเที่ยวเดิม และส่งเสริมแหล่งท่องเที่ยวใหม่ที่มีศักยภาพให้มีคุณภาพมาตรฐาน สอดคล้องกับความต้องการของตลาดเพื่อให้เป็นจังหวัดท่องเที่ยวชั้นนำของภาคอีสาน

2. พัฒนาและปรับปรุงโครงสร้างพื้นฐานที่สนับสนุนการท่องเที่ยว ปรับปรุงมาตรฐานสิ่งอานวยความสะดวก ความปลอดภัย และสุขอนามัย ตลอดจนให้ความสำคัญกับการเข้าถึงแหล่งท่องเที่ยวของผู้พิการและผู้สูงอายุ

3. พัฒนาแหล่งท่องเที่ยวแบบครบวงจรและท่องเที่ยวได้ตลอดปีและทุกฤดูกาล

4. ประชาสัมพันธ์เผยแพร่กิจกรรมการตลาดของแหล่งท่องเที่ยวที่มีศักยภาพไปยังตลาดการท่องเที่ยวกลุ่มเป้าหมาย

5. ส่งเสริมธุรกิจการท่องเที่ยวและสนับสนุนกิจกรรมและรูปแบบการท่องเที่ยวเพื่อสร้างคุณค่าและมูลค่าเพิ่มทางการท่องเที่ยว

6. พัฒนาบุคลากรด้านการท่องเที่ยว และบริการให้มีคุณภาพและปริมาณที่เพียงพอ

7. พัฒนายกระดับมาตรฐานสินค้าชุมชน และบริการ เพื่อพัฒนาสินค้าการท่องเที่ยวที่สร้างสรรค์จากเอกลักษณ์และวัฒนธรรมท้องถิ่นโดยใช้ความรู้และนวัตกรรมในการสร้างมูลค่าเพิ่ม

8. พัฒนาและปรับปรุงศูนย์สารสนเทศด้านการท่องเที่ยวอย่างเป็นระบบและเชื่อมโยงข้อมูลการท่องเที่ยวระดับจังหวัดเข้ากับการท่องเที่ยวในระดับชาติ เพื่ออำนวยความสะดวกให้กับนักท่องเที่ยวทั้งชาวไทยและชาวต่างประเทศ

9. เสริมสร้างความเข้มแข็งขององค์กรปกครองส่วนท้องถิ่น ชุมชน และวิสาหกิจชุมชน ให้เข้ามามีบทบาทในการบริหารจัดการการท่องเที่ยวที่บูรณาการเชื่อมโยงกับวิถีชีวิต วัฒนธรรม และทรัพยากรธรรมชาติที่เป็นมิตรต่อสิ่งแวดล้อม เพื่อพัฒนาการท่องเที่ยวสู่ความยั่งยืน

10. สนับสนุน พัฒนาและอนุรักษ์ทรัพยากรการท่องเที่ยวอย่างเป็นระบบ โดยสนับสนุนให้องค์กรปกครองส่วนท้องถิ่นและชุมชนเข้ามามีส่วนร่วม

11. สนับสนุนชุมชนและองค์กรปกครองส่วนท้องถิ่นให้มีส่วนร่วมในการบริหารจัดการแหล่งท่องเที่ยวในพื้นที่เพื่อให้เกิดความยั่งยืน

12.ส่งเสริมให้มีการจัดตั้งศูนย์จำหน่ายสินค้าชุมชนเพื่อการท่องเที่ยว เพื่อเพิ่มทางเลือกในการประกอบอาชีพให้กับประชาชนในท้องถิ่น

13. การดูแลรักษาความปลอดภัยและให้บริการอำนวยความสะดวกแก่นักท่องเที่ยวอย่างมีประสิทธิภาพ

ประเด็นการพัฒนาที่ 2 การพัฒนาสังคมและคุณภาพชีวิตให้มั่นคงตามหลักปรัชญาของเศรษฐกิจพอเพียง

1) วัตถุประสงค์

ประชาชนดำรงชีวิตอย่างมีคุณภาพ มั่นคงตามหลักปรัชญาของเศรษฐกิจพอเพียง

2) เป้าหมายและตัวชี้วัด

1. ร้อยละการพัฒนาคุณภาพชีวิตของประชาชนในชุมชนเพิ่มขึ้น

2. ร้อยละของจำนวนปัญหาทางสังคมของประชาชนลดลง

3) แนวทางการดำเนินงาน

1. เพิ่มศักยภาพและส่งเสริมให้ศาสนา ศิลปะ วัฒนธรรม มีบทบาทนาในการปลูกฝังคุณธรรมจริยธรรมให้แก่ประชาชน รวมทั้งร่วมกับครอบครัว ชุมชน และสถาบันการศึกษา ในการสร้างค่านิยมครอบครัวอบอุ่น และการพัฒนาเด็กและเยาวชนให้เป็นคนดี มีคุณธรรมนาความรู้

2. สร้างเครือข่ายชุมชน/ท้องถิ่น และทุกภาคส่วน เข้ามามีส่วนร่วมในการอนุรักษ์ศิลปวัฒนธรรม เฝ้าระวังทางวัฒนธรรมที่มีผลกระทบต่อการเบี่ยงเบนทางวัฒนธรรมและพฤติกรรมของเด็กและเยาวชน และฟื้นฟู เผยแพร่สืบสานคุณค่าของวัฒนธรรม ประเพณี ค่านิยม ซึ่งเป็นวิถีชีวิตที่ดีงาม

3. สร้างโอกาสให้เด็กและเยาวชน และประชาชนผู้มีความรู้ความสามารถด้านวัฒนธรรมได้มีเวทีแสดงออก เผยแพร่ แลกเปลี่ยนเรียนรู้ระหว่างกลุ่มวัฒนธรรมต่างๆ ทั้งในระดับชุมชนและระดับท้องถิ่นอย่างต่อเนื่อง

4. พัฒนาศักยภาพของเด็กและเยาวชนให้มีขีดความสามารถที่เหมาะสมและสอดคล้องกับพัฒนาความรู้ทางวิชาการและสติปัญญาทางอารมณ์ที่เข้มแข็ง รู้เท่าทันการเปลี่ยนแปลง เพื่อป้องกันและแก้ไขปัญหาสังคม

5. เสริมสร้างสภาพแวดล้อมที่น่าอยู่โดยส่งเสริมให้ภาครัฐ องค์กรปกครองส่วนท้องถิ่นร่วมกับชุมชน สามารถวางและจัดทำผังเมือง การจัดบริการขั้นพื้นฐาน และพัฒนาโครงสร้างพื้นฐานที่เหมาะสมในพื้นที่ได้อย่างมีประสิทธิภาพ สอดคล้องกับศักยภาพพื้นที่และความต้องการของประชาชน ควบคู่กับการบังคับใช้กฎหมายที่เกี่ยวข้องกับความปลอดภัยสาธารณะ และสิ่งแวดล้อมอย่างเคร่งครัด

6. ส่งเสริมสนับสนุนการดำเนินงานวัฒนธรรมไทยสายใยชุมชนจากสภาวัฒนธรรมหมู่บ้านสู่สภาวัฒนธรรมตำบล

7. ส่งเสริมให้เด็ก เยาวชนและประชาชนได้ปฏิบัติตามหลักธรรมทางศาสนา มีคุณธรรม จริยธรรม และค่านิยมหลัก 12 ประการ

8. ขยายโอกาสการมีงานทำและเพิ่มทางเลือกในการประกอบอาชีพสำหรับประชาชนทุกกลุ่ม

9. ส่งเสริมและสร้างการมีส่วนร่วมของทุกภาคส่วนในการออกกำลังกายเพื่อสุขภาพโดยการจัดกิจกรรมและเพิ่มช่องทางให้ประชาชนเข้าถึงกีฬาและนันทนาการ

10. ส่งเสริมและพัฒนากีฬาสู่ความเป็นเลิศและกีฬาอาชีพโดยการพัฒนาและนำวิทยาศาสตร์ทางการกีฬามาใช้อย่างจริงจัง

11. ส่งเสริมให้ประชาชนทุกกลุ่มวัยมีการออกกำลังกายและเล่นกีฬาเป็นประจำเพื่อเสริมสร้างสุขภาพและพัฒนาคุณภาพชีวิต

12. ส่งเสริมให้ประชาชนได้รับการคุ้มครองการการประกันสังคมอย่างทั่วถึง

13. พัฒนาคุณภาพและมาตรฐานการศึกษาทุกระดับสู่มาตรฐานสากล ปรับปรุงหลักสูตรการเรียนการสอนเพื่อการมีงานทำให้สอดคล้องกับความต้องการของท้องถิ่นในการสร้างกระบวนการเรียนรู้ โดยการมีส่วนร่วมของประชาชน ในการสร้างกระบวนการเรียนรู้ ปลูกฝังจิตสำนึกค่านิยมหลัก 12 ประการ คุณธรรมจริยธรรม วัฒนธรรม ตามหลักปรัชญาเศรษฐกิจพอเพียง

14. สร้างและกระจายโอกาสทางการศึกษาสำหรับประชาชนให้เข้าถึงบริการการศึกษาและแหล่งเรียนรู้ตลอดจนสร้างปัจจัยและสภาพแวดล้อมเพื่อเอื้อต่อการสร้างสังคมแห่งการเรียนรู้ตลอดชีวิตอย่างต่อเนื่องให้กับคนทุกช่วงวัย

15. ส่งเสริมการนำเทคโนโลยีสารสนเทศและการสื่อสารมาใช้ในการเพิ่มประสิทธิภาพการจัดการศึกษามุ่งสู่สากล พัฒนาระบบบริหารจัดการความรู้ เพื่อการเรียนรู้ให้ทั่วถึงและเท่าเทียมกัน

16. สร้างความเสมอภาคและเพิ่มโอกาสเข้าถึงบริการการศึกษา และสร้างหลักประกันโอกาสทางการศึกษาแก่ผู้ด้อยโอกาส ผู้ยากไร้และผู้พิการ รวมทั้งพัฒนาเครือข่ายความร่วมมือในการให้บริการ และช่วยเหลือทางการศึกษาให้กับผู้ยากไร้และผู้ด้อยโอกาส

17. สนับสนุนการสร้างเครือข่ายร่วมกันระหว่างสถาบันการศึกษากับชุมชน/วิสาหกิจชุมชน ในการถ่ายทอดความรู้ให้แก่ช่างท้องถิ่น ทักษะอาชีพสู่ชุมชน รวมทั้งการรับรองและตรวจสอบคุณภาพสินค้าชุมชน

18. ส่งเสริมการผลิตและพัฒนากำลังคนให้มีคุณภาพและมาตรฐานการศึกษาให้สอดคล้องกับความต้องการของตลาด เพื่อรองรับการเปิดเสรีประชาคมอาเซียน

19. ส่งเสริมประชาชนให้มีส่วนร่วมในการพัฒนาการเมืองการปกครองในระบอบประชาธิปไตยอันมีพระมหากษัตริย์ทรงเป็นพระประมุข สร้างกลไกชุมชนในการส่งเสริมประชาธิปไตยเพื่อให้เกิดความสมัครสมานสามัคคีเป็นอันหนึ่งอันเดียวกัน

20. ส่งเสริมและสนับสนุนองค์กรชุมชนและผู้นำชุมชนให้มีศักยภาพในการบริหารจัดการ และการมีส่วนร่วมในการแก้ไขปัญหาสังคมของชุมชน

21. ส่งเสริมกระบวนการเรียนรู้ของชุมชน ในการประยุกต์ใช้ปรัชญาเศรษฐกิจพอเพียงในการพัฒนาชุมชน ผ่านกลไกการพัฒนาศักยภาพของหมู่บ้านและชุมชน

22. ส่งเสริมและพัฒนาศักยภาพทุนชุมชนทั้ง 5 ด้าน ประกอบด้วย ทุนมนุษย์ ทุนสังคม ทุนกายภาพ ทุนธรรมชาติ และทุนการเงิน ให้มีการบริหารจัดการที่ดี ตามหลักธรรมาภิบาล

23. เพิ่มประสิทธิภาพของระบบหลักประกันสุขภาพให้ประชาชนเข้าถึงบริการได้อย่างไม่เป็นอุปสรรค รวมทั้งพัฒนาระบบบริการสุขภาพให้มีคุณภาพมาตรฐาน

24. พัฒนาระบบบริการ วิชาการและการบริหารจัดการทางการแพทย์และสาธารณสุข ให้มีคุณภาพ ประสิทธิภาพและประสิทธิผล

25. พัฒนาระบบเฝ้าระวัง ป้องกันและควบคุมโรค รวมทั้งการดูแลสุขภาพของคนในชุมชนโดยมุ่งเน้นการพัฒนาศักยภาพและความเข้มแข็งของเครือข่าย

26. ส่งเสริมและพัฒนากระบวนการประเมินความเสี่ยงและเตือนภัยสุขภาพ รวมทั้งพัฒนาคุณภาพมาตรฐานประสิทธิภาพ และความปลอดภัยของผลิตภัณฑ์สุขภาพ

27. สนับสนุนสร้างแรงจูงใจ ทักษะความรู้แก่อาสาสมัครสาธารณสุขเพื่อรองรับการขยายภารกิจในการปฏิบัติงานด้านพฤติกรรมสุขภาพและลดปัจจัยเสี่ยงต่อโรคเรื้อรัง โดยเชื่อมโยงการดำเนินการร่วมกับองค์กรปกครองส่วนท้องถิ่น

28. พัฒนาคุณภาพการให้บริการของหน่วยงานของรัฐแก่ประชาชน โดยใช้เทคโนโลยีสารสนเทศและเครื่องมืออันทันสมัยมาใช้ในการให้บริการเชิงรุก เพื่ออำนวยความสะดวกให้แก่ประชาชน

29. พัฒนาสมรรถนะข้าราชการให้มีจิตสานึกสาธารณะ มาตรฐานด้านคุณธรรม จริยธรรมธรรมาภิบาล และทัศนคติ ที่เอื้อต่อการบริการประชาชน

30. สร้างจิตสานึกค่านิยม จรรยาบรรณ ของข้าราชการ ในการปฏิบัติราชการด้วยคุณธรรม จริยธรรม มีความซื่อสัตย์สุจริต ตลอดจนป้องกันและปราบปรามการทุจริตและประพฤติมิชอบในวงราชการอย่างต่อเนื่อง

31. ส่งเสริมสนับสนุนให้มีการจัดทำแผนพัฒนาในทุกระดับอย่างมีประสิทธิภาพ รวมทั้งเสริมสร้างขีดความสามารถของอำเภอในการประสานและบูรณาการแผนพัฒนาในระดับชุมชน ตำบล และอำเภอ ให้สามารถเชื่อมโยงกับการจัดทำแผนพัฒนาจังหวัดเพื่อให้ระบบแผนและงบประมาณของจังหวัดสามารถแก้ไขปัญหาและพัฒนาพื้นที่ได้ตรงตามความต้องการของประชาชน

32. ส่งเสริมการพัฒนาหน่วยงานไปสู่องค์กรแห่งการเรียนรู้ พัฒนาประสิทธิภาพในการบริหารทรัพยากรบุคคลไปสู่ระบบที่เป็นสากลและมีประสิทธิภาพ เพื่อรองรับการเข้าสู่ประชาคมเศรษฐกิจอาเซียน

ประเด็นการพัฒนาที่ 3 การสร้างความมั่นคงเพื่อการพัฒนาจังหวัดสู่ความมั่งคั่งและยั่งยืน

1) วัตถุประสงค์

ประชาชนดำรงชีวิตอย่างปลอดภัยในชีวิต และทรัพย์สิน

2) เป้าหมายและตัวชี้วัด

1. ร้อยละของการเกิดคดีอาชญากรรมในพื้นที่ลดน้อยลง
2. ร้อยละที่ลดลงของจำนวนผู้ค้าและผู้เสพยาเสพติด
3. จำนวนหมู่บ้าน/ชุมชนที่มีกิจกรรมเสริมสร้างความปรองดอง

3) แนวทางการดำเนินงาน

1. ส่งเสริมการมีส่วนร่วมของชุมชน/ประชาชนในการรักษาความสงบเรียบร้อยของหมู่บ้าน/ชุมชน การแก้ไขปัญหายาเสพติดในเชิงรุก และพัฒนาระบบการเฝ้าระวังการแพร่ระบาดของยาเสพติดในหมู่บ้าน/ชุมชน โดยการมีส่วนร่วมขององค์กรปกครองส่วนท้องถิ่นและคณะกรรมการหมู่บ้าน (กม.)

2. เสริมสร้างสมรรถนะเจ้าหน้าที่ของรัฐ ในการแก้ไขปัญหาความขัดแย้งและระงับข้อพิพาทเบื้องต้นรวมทั้งการรักษาความสงบเรียบร้อย เสริมสร้างความปลอดภัยและสร้างเครือข่ายภาคประชาชนในการป้องกันและปราบปรามอาชญากรรมในพื้นที่

3. คุ้มครองสิทธิและช่วยเหลือทางกฎหมายแก่ประชาชนและผู้บริโภคเชิงรุก เสริมสร้างความรู้ความเข้าใจและพัฒนาการมีส่วนร่วมของประชาชนในการอำนวยความยุติธรรม

4. ส่งเสริมและสนับสนุนการแก้ไขปัญหาในด้านต่างๆของประชาชนโดยศูนย์ดำรงธรรมจังหวัดและอำเภอ

5. สร้างภูมิคุ้มกันให้เด็กและเยาวชนต่อการรองรับสภาพปัญหายาเสพติดในสังคม

6. สร้างภูมิคุ้มกันและป้องกันในผู้ใหญ่และวัยแรงงาน

7. เร่งรัดปราบปรามการค้ายาเสพติด และผู้มีอิทธิพลในทุกๆ ด้าน ดำเนินการป้องกันมิให้กลุ่มเสี่ยงตกเป็นเหยื่อของยาเสพติด ตลอดจนบำบัดฟื้นฟู ผู้เสพ/ผู้ติดยาเสพติดและติดตามช่วยเหลือให้สามารถกลับไปใช้ชีวิตในสังคมได้ โดยกระบวนการมีส่วนร่วมของหมู่บ้าน/ชุมชน องค์กรปกครองส่วนท้องถิ่นและภาคประชาสังคม

8. สนับสนุนให้ทุกภาคส่วนในสังคมให้มามีส่วนร่วมในการป้องกัน และแก้ไขปัญหายาเสพติดโดยให้สอดรับกับยุทธศาสตร์การป้องกันและแก้ไขปัญหายาเสพติดของรัฐบาล

9. บริหารจัดการอย่างบูรณาการทุกภาคส่วนที่มีประสิทธิภาพ เอื้ออำนวยต่อการบำบัดฟื้นฟูสมรรถภาพโดยยึดผู้เสพเป็นศูนย์กลาง

10. สร้างและพัฒนาระบบรองรับสนับสนุนการคืนคนดีให้สังค

1.4 ยุทธศาสตร์การพัฒนาขององค์กรปกครองส่วนท้องถิ่นในเขตจังหวัด

ยุทธศาสตร์การพัฒนาขององค์กรปกครองส่วนท้องถิ่นจังหวัดชัยภูมิ พ.ศ. 2561-2565

<u>วิสัยทัศน์</u>

“เป็นศูนย์กลางการท่องเที่ยวเชิงอนุรักษ์ธรรมชาติและวัฒนธรรม เป็นแหล่งผลิตอาหารพลังงานทดแทนสำคัญ และเป็นสังคมคุณภาพที่พร้อมก้าวสู่ประชาคมอาเซียน”

<u>พันธกิจ</u>

1. ส่งเสริมการพัฒนาการศึกษา ศาสนา ศิลปวัฒนธรรม และภูมิปัญญาท้องถิ่น
2. พัฒนาคุณภาพชีวิตและความเป็นอยู่ที่ดีของประชาชน
3. พัฒนาศักยภาพและขีดความสามารถภาคการเกษตร
4. พัฒนาศักยภาพด้านการท่องเที่ยว
5. ส่งเสริมการอนุรักษ์และใช้พลังงานอย่างมีคุณค่า
6. พัฒนาโครงสร้างพื้นฐานเพื่อเพิ่มขีดความสามารถและรองรับการเจริญเติบโตของจังหวัด
7. บริหารจัดการทรัพยากรธรรมชาติและสิ่งแวดล้อม
8. บริหารจัดการบ้านเมืองที่ดี มีประสิทธิภาพ

<u>เป้าประสงค์หลัก</u>

1. เด็ก เยาวชน และประชาชนของจังหวัดชัยภูมิได้รับการศึกษาที่มีคุณภาพ
2. ศาสนา ศิลปวัฒนธรรม และภูมิปัญญาท้องถิ่นได้รับการสืบสานคุณค่า
3. ประชาชนมีคุณภาพชีวิตที่ดี ครอบครัวอบอุ่น ชุมชนเข้มแข็ง
4. เกษตรกรมีรายได้สูงขึ้น
5. การท่องเที่ยวของจังหวัดชัยภูมิได้รับความนิยมเพิ่มสูงขึ้น
6. เป็นแหล่งสร้างพลังงานทดแทนที่ใหญ่ที่สุดในภาคตะวันออกเฉียงเหนือ
7. ประชาชนมีส่วนร่วมในการอนุรักษ์และใช้พลังงานอย่างมีคุณค่า
8. มีระบบโลจิสติกส์ที่รองรับการเป็นศูนย์กลางทางการตลาดและเชื่อมโยงประเทศสู่ประชาคมอาเซียน
9. ทรัพยากรธรรมชาติและสิ่งแวดล้อมได้รับการอนุรักษ์และฟื้นฟู

10. มีการบริหารจัดการบ้านเมืองที่ดี

ประเด็นยุทธศาสตร์การพัฒนา

จากการวิเคราะห์วิสัยทัศน์ พันธกิจ สามารถนำมากำหนดประเด็นยุทธศาสตร์การพัฒนาในภาพรวม ดังนี้

ยุทธศาสตร์ที่ 1 การพัฒนาคนและสังคมที่มีคุณภาพ

เป้าประสงค์เชิงยุทธศาสตร์

1. เด็ก เยาวชน และประชาชนสามารถเข้าถึงและได้รับการศึกษาที่มีคุณภาพมากขึ้น
2. ศาสนา ศิลปวัฒนธรรม และภูมิปัญญาท้องถิ่นได้รับการสืบสานคุณค่า

มาตรการ และแนวทาง

มาตรการที่ 1.1 มีศูนย์ความเป็นเลิศทางการศึกษาที่เทียบเคียงระดับประเทศ

<u>แนวทาง</u>

1.1.1 สนับสนุนการจัดตั้งโรงเรียน“ชัยภูมิวิวัฒน์” ที่เป็นโรงเรียนคุณภาพสูงเทียบเท่าระดับประเทศสำหรับรองรับผู้เรียนที่มีความสามารถพิเศษให้มีศักยภาพโดดเด่นทั้งในระดับเด็กเล็ก ประถมศึกษา และมัธยมศึกษา

1.1.2 ส่งเสริมโรงเรียน “ชัยภูมิวิวัฒน์” ให้มีขีดความสามารถสูงในทุกด้าน ดึงดูดครูและบุคลากรทางการศึกษาที่มีความโดดเด่นและเป็นเลิศเข้ามาร่วมดำเนินการจัดการศึกษาให้บรรลุเป้าประสงค์

1.1.3 ขยายรูปแบบการศึกษาของโรงเรียน“ชัยภูมิวิวัฒน์” ให้เป็นโรงเรียนต้นแบบ ความเป็นเลิศไปสู่เขตการศึกษาอื่น ๆ ในจังหวัดชัยภูมิ

1.1.4 สนับสนุนนักเรียนของโรงเรียน “ชัยภูมิวิวัฒน์” ในการแข่งขันทางวิชาการในเวทีระดับชาติและนานาชาติ

1.1.5 จัดสรรทุนการศึกษาให้นักเรียนและนักศึกษาที่มีความสามารถสูงได้มีโอกาสศึกษาต่อจนถึงระดับปริญญาเอก และกลับมาร่วมพัฒนาจังหวัดชัยภูมิ

มาตรการที่ 1.2 สร้างแรงจูงใจให้ครูดี ครูเก่ง มาร่วมจัดการเรียนการสอนที่จังหวัดชัยภูมิมากขึ้นและส่งเสริมขีดความสามารถของครูและบุคลากรทางการศึกษาที่มีอยู่ในปัจจุบัน

<u>แนวทาง</u>

1.2.1 สนับสนุนการจัดสวัสดิการให้แก่ครูและบุคลากรทางการศึกษาเพิ่มขึ้นเพื่อดึงดูดให้บุคลากรที่มีความโดดเด่นให้มาปฏิบัติงานด้านการศึกษาที่จังหวัดชัยภูมิ

1.2.2 สร้างแรงจูงใจให้ครูและบุคลากรทางการศึกษา โดยให้สามารถพัฒนาตนเอง ด้านการศึกษาจนถึงระดับปริญญาเอก

1.2.3 เสริมสร้างขีดความสามารถให้แก่ครูและบุคลากรทางการศึกษา

มาตรการที่ 1.3 ส่งเสริมการใช้เทคโนโลยีและสารสนเทศ (ICT) ในการเชื่อมโยงการจัดการเรียนการสอนที่มีคุณภาพเข้าสู่จังหวัดชัยภูมิ

<u>แนวทาง</u>

1.3.1 พัฒนาโครงสร้างพื้นฐานด้านเทคโนโลยีและสารสนเทศให้สามารถรองรับการเรียนการสอนในทุกพื้นที่ได้อย่างมีประสิทธิภาพ โดยสามารถเชื่อมโยงครูที่มีศักยภาพในการสอนสู่ผู้เรียนและผู้ปกครองอย่างเป็นระบบผ่านโครงการ Asean School On-line โดยจะช่วยให้ผู้เรียนสามารถเรียนรู้การเปลี่ยนแปลงทางสังคมเพื่อก้าวสู่อาเซียนและมีโอกาสเข้าถึงทุกช่วงชั้นเรียน

1.3.2 ส่งเสริมการนำอินเตอร์เน็ตความเร็วสูง และระบบ WIFI มาใช้สนับสนุนการปฏิบัติงานในหน่วยงานและสถานศึกษา

1.3.3 จัดหาบุคลากรด้านเทคโนโลยีสารสนเทศให้กับสถานศึกษา เพื่อสนับสนุนการใช้เทคโนโลยีสารสนเทศในการจัดการเรียนการสอนสำหรับผู้เรียนที่มีขีดความสามารถแตกต่างกัน

1.3.4 พัฒนาครูและผู้เรียนให้มีความสามารถในการใช้เทคโนโลยีสารสนเทศเพื่อการเรียนการสอน

1.3.5 ผลักดันให้เกิดความร่วมมือกับสถาบันอุดมศึกษาที่มีความพร้อมทั้งด้านเครื่องมือและบุคลากรรองรับการผลิตสื่อการศึกษา เพื่อส่งเสริมการเรียนรู้ทั้งในระบบห้องเรียนและการเรียนรู้ตามอัธยาศัยของจังหวัดชัยภูมิ

มาตรการที่ 1.4 ส่งเสริมและสนับสนุนการปรับปรุงหลักสูตรและกระบวนการเรียนการสอนที่เน้นผู้เรียนเป็นสำคัญ

<u>แนวทาง</u>

1.4.1 ปรับปรุง พัฒนาหลักสูตร และกระบวนการเรียนการสอนโดยให้เน้นผู้เรียนเป็นสำคัญ

1.4.2 ส่งเสริมและสนับสนุนให้สถานศึกษานำความรู้และภูมิปัญญาท้องถิ่น มาสร้างองค์ความรู้เพื่อสนับสนุนการเรียนการสอนในชั้นเรียน

1.4.3 สร้างเวทีวิชาการเพื่อการพัฒนาขีดความสามารถและการแข่งขันให้กับนักเรียนและเยาวชนในพื้นที่ทุกระดับ

1.4.4 ส่งเสริมให้นักเรียนผลิตและสร้างผลงานจากการเรียน

1.4.5 จัดให้มีพื้นที่ภายในสถานศึกษาที่เน้นการใช้ภาษาต่างประเทศ และการเรียนรู้วัฒนธรรมอาเซียน

1.4.6 พัฒนาหลักสูตรที่บูรณาการการเรียนการสอนในชั้นเรียนกับการปฏิบัติจริง

1.4.7 พัฒนารูปแบบและกระบวนการเรียนรู้ที่สอดคล้องกับหลักปรัชญาเศรษฐกิจพอเพียง

มาตรการที่ 1.5 ส่งเสริมการมีส่วนร่วมของชุมชนท้องถิ่นและปราชญ์ชาวบ้านในการอนุรักษ์ศิลปวัฒนธรรมและภูมิปัญญาท้องถิ่น

<u>แนวทาง</u>

1.5.1 ส่งเสริมการมีส่วนร่วมของชุมชนในการยกระดับศิลปวัฒนธรรมให้เป็นส่วนหนึ่งของ “วิถีชุมชนชาวชัยภูมิ” โดยบูรณาการกับการท่องเที่ยวเชิงวัฒนธรรม

1.5.2 พัฒนาหลักสูตรการเรียนการสอนโดยการนำศิลปวัฒนธรรมของชาวชัยภูมิมาเป็นส่วนประกอบสำคัญที่เยาวชนต้องสัมผัสและเรียนรู้

1.5.3 ส่งเสริมผู้นำชุมชนในการเป็นแกนนำในการจัดกิจกรรมทำนุบำรุงศิลปวัฒนธรรม ในวาระและโอกาสต่าง ๆ อย่างต่อเนื่อง

1.5.4 สร้างและพัฒนาสื่อการเรียนรู้ทางศิลปะและวัฒนธรรมที่ทันสมัยและสอดคล้องกับวิถีการเรียนรู้ของประชาชน

มาตรการที่ 1.6 ส่งเสริมการพัฒนาขีดความสามารถของเยาวชนและแรงงานฝีมือในท้องถิ่นให้มีขีดความสามารถพร้อมรองรับการก้าวสู่ประชาคมอาเซียน

<u>แนวทาง</u>

1.6.1 ส่งเสริมและพัฒนาหลักสูตรการเรียนการสอนในระดับอาชีวศึกษาในพื้นที่จังหวัดชัยภูมิให้มีประสิทธิภาพ และสอดคล้องกับความต้องการของท้องถิ่น

1.6.2 พัฒนาแรงงานฝีมือให้มีคุณภาพ มีศักยภาพ และมีความพร้อมในการแข่งขันในตลาดแรงงานในระดับประเทศและประชาคมอาเซียน

ยุทธศาสตร์ที่ 2 การพัฒนาคุณภาพชีวิตและความเป็นอยู่ของประชาชนให้เข้มแข็งและยั่งยืน

เป้าประสงค์เชิงยุทธศาสตร์

1. ปัญหาการเจ็บป่วยด้วยโรคพื้นฐานทั่วไปของประชาชนในจังหวัดลดลง
2. รายได้ต่อครัวเรือนเพิ่มมากขึ้น
3. ปัญหาด้านยาเสพติดและอาชญากรรมลดลง

มาตรการ และแนวทาง

มาตรการที่ 2.1 ส่งเสริมการแก้ปัญหาสำคัญด้านสาธารณสุขพื้นฐานของจังหวัดชัยภูมิ

<u>แนวทาง</u>

2.1.1 สนับสนุนให้มีการเฝ้าระวัง ป้องกัน ควบคุมโรค รวมทั้งการดูแลรักษาสุขภาพของคนในชุมชนและท้องถิ่น

2.1.2 พัฒนาขีดความสามารถของบุคลากรอาสาสมัครสาธารณสุขในชุมชนและท้องถิ่น

2.1.3 พัฒนาระบบการบริหารจัดการเกี่ยวกับการให้บริการสาธารณสุขแก่ชุมชนให้มีประสิทธิภาพ

2.1.4 ส่งเสริมการใช้ภูมิปัญญาท้องถิ่นด้านสาธารณสุขในชุมชนและท้องถิ่น

มาตรการที่ 2.2 ยกระดับมาตรฐานผลิตภัณฑ์ชุมชนโดยใช้แนวคิดเศรษฐกิจสร้างสรรค์

<u>แนวทาง</u>

2.2.1 ส่งเสริมวิสาหกิจชุมชนที่มีความพร้อมในการพัฒนาศักยภาพทางการตลาดโดยใช้แนวคิด “การตลาดนำการผลิต”

2.2.2 สร้างภาพลักษณ์และแบรนด์ผลิตภัณฑ์ของจังหวัดชัยภูมิสู่อาเซียน เช่น ข้าวหอมดง ผ้าจากใยสับปะรด บรรจุภัณฑ์หมาก ผ้าไหม สับปะรด มะม่วง มะขามหวาน หม่ำ เป็นต้น ให้เป็นผลิตภัณฑ์ของฝากที่โดดเด่นของจังหวัดชัยภูมิ

2.2.3 สนับสนุนชุมชนในการสร้างสรรค์ผลิตภัณฑ์ให้มีคุณค่าและมีมูลค่าเพิ่ม โดยพัฒนาผลิตภัณฑ์ใหม่ของชุมชนหรือต่อยอดจากผลิตภัณฑ์ชุมชนเดิมให้ดีขึ้น ทั้งนี้ เน้นการสร้างความแตกต่างความแปลกใหม่ และตรงตามความต้องการของผู้บริโภค

2.2.4 สนับสนุนการพัฒนางานศิลปหัตถกรรมและผลิตภัณฑ์ชุมชน การสร้างเอกลักษณ์ในการผลิตสินค้าของชุมชนและท้องถิ่น

2.2.5 สนับสนุนให้ชุมชน วิสาหกิจชุมชนใช้ทรัพยากรและภูมิปัญญาท้องถิ่นผนวกกับการนำองค์ความรู้สมัยใหม่มาใช้ยกระดับมาตรฐานคุณภาพผลิตภัณฑ์ชุมชน

2.2.6 พัฒนาระบบการบริหารจัดการผลิตภัณฑ์ชุมชนให้มีประสิทธิภาพสูงสุดโดยเน้นการลดต้นทุนการผลิต และสร้างมูลค่าเพิ่มให้กับผลิตภัณฑ์สินค้าด้านการเกษตรของจังหวัดโดยใช้วิทยาศาสตร์และเทคโนโลยี

2.2.7 สร้างเครือข่ายการรวมกลุ่มเพื่อการพัฒนาผลิตภัณฑ์ชุมชนในเชิงการสร้างสรรค์

2.2.8 พัฒนาขีดความสามารถผู้ประกอบการผลิตภัณฑ์ทุกระดับตั้งแต่ผู้ผลิต ผู้ประกอบการแปรรูปและผู้จำหน่าย

2.2.9 ส่งเสริมการเพิ่มช่องทางการตลาดผลิตภัณฑ์ชุมชนแหล่งใหม่ ๆ โดยเน้นการเชื่อมโยงกับการท่องเที่ยวของจังหวัด

2.2.10 เสริมสร้างวิสาหกิจชุมชน (SMEs) ให้มีความเข้มแข็ง สามารถแข่งขันได้ในระดับ ประเทศ

2.2.11 เชื่อมโยงกองทุนพัฒนาบทบาทสตรีเพื่อเป็นแหล่งทุนในการพัฒนาอาชีพของชุมชน

มาตรการที่ 2.3 สร้างชุมชนเข้มแข็ง มีเอกภาพ และมีส่วนร่วมในการแก้ปัญหาอาชญากรรมและยาเสพติดในพื้นที่

<u>แนวทาง</u>

2.3.1 ส่งเสริมการดำเนินชีวิตของประชาชนให้เป็นไปตามหลักปรัชญาเศรษฐกิจพอเพียง

2.3.2 ส่งเสริมการจัดกิจกรรมสร้างความสัมพันธ์อันดีระหว่างครอบครัวของประชาชนในชุมชน

2.3.3 ปรับปรุงและสร้างสภาพแวดล้อมทางกายภาพ สิ่งอำนวยความสะดวกที่เหมาะสมสำหรับการอยู่อาศัยในชุมชนให้มีคุณภาพ

2.3.4 สร้างความตระหนักในความสำคัญกับผู้สูงอายุในครอบครัวเพื่อเป็นจุดเริ่มต้นของความสัมพันธ์อันเป็นรากฐานของความอบอุ่นของครอบครัว

2.3.5 ส่งเสริมความร่วมมือระหว่างองค์กรภาครัฐและผู้นำชุมชนเพื่อการพัฒนาที่ยั่งยืน

2.3.6 ส่งเสริมการสร้างสื่อที่เน้นการสร้างสรรค์สังคมและท้องถิ่นในการสร้างค่านิยมที่ถูกต้องในท้องถิ่น

2.3.7 พัฒนาเครือข่ายความร่วมมือจากภาคประชาชนในการป้องกันและแก้ไขปัญหายาเสพติดให้เข้มแข็ง

2.3.8 จัดกิจกรรมเพื่อสร้างความร่วมมือระหว่างโรงเรียนกับผู้ปกครองในการดูแลเด็กและเยาวชนเพื่อป้องกันไม่ให้ยุ่งเกี่ยวกับยาเสพติด และการมีส่วนร่วมเพื่อการแก้ไขปัญหายาเสพติด ในท้องถิ่น

2.3.9 จัดหาและพัฒนาโครงสร้างพื้นฐานด้านการกีฬาของจังหวัดให้เพียงพอ โดยเฉพาะสิ่งอำนวยความสะดวก เช่น สนามกีฬา วัสดุ อุปกรณ์ที่ทันสมัย เพื่อการออกกำลังกายของคนในชุมชนและท้องถิ่น

2.3.10 พัฒนาและจัดให้มีผู้ฝึกสอนและอาสาสมัครการกีฬาที่มีความรู้ประจำศูนย์และสนามกีฬาอย่างเหมาะสม

ยุทธศาสตร์ที่ 3 การพัฒนาศักยภาพและขีดความสามารถด้านการเกษตร

เป้าประสงค์เชิงยุทธศาสตร์

1. สินค้าการเกษตรหลักมีผลผลิตต่อไร่สูงขึ้น
2. สินค้าการเกษตรที่เป็นความหวังในอนาคตมีผลผลิตต่อไร่สูงขึ้น
3. รายได้ภาคเกษตรต่อครัวเรือนเกษตรกรที่เข้าร่วมโครงการเพิ่มมากขึ้น

มาตรการ และแนวทาง

มาตรการที่ 3.1 ส่งเสริมการถ่ายทอดเทคโนโลยีเพื่อเพิ่มผลผลิตต่อไร่ในพืชหลัก ได้แก่ ข้าว อ้อย และมันสำปะหลัง

<u>แนวทาง</u>

3.1.1 ส่งเสริมการนำผลงานวิจัยและใช้เทคโนโลยีมาใช้ในการปรับปรุงและเพิ่มประสิทธิภาพผลผลิตต่อไร่ของพืชหลักของจังหวัดชัยภูมิ ได้แก่ ข้าว อ้อย และมันสำปะหลัง

3.1.2 ส่งเสริมการพัฒนาคุณภาพปัจจัยการผลิตเพื่อการเพิ่มผลผลิต

3.1.3 เร่งรัดการปรับความเชื่อและทัศนคติของเกษตรกรเกี่ยวกับวิถีการเกษตรดั้งเดิมเพื่อให้เกิดการยอมรับในวิธีการทางการเกษตรแบบใหม่ที่ได้ผลมากขึ้น

3.1.4 สรรหาและเพิ่มขีดความสามารถของบุคลากรภาครัฐในกลุ่มเจ้าหน้าที่ด้านส่งเสริมการเกษตร เพื่อให้สามารถถ่ายทอดความรู้และเทคโนโลยีแก่เกษตรกรได้อย่างมีประสิทธิภาพ

มาตรการที่ 3.2 ส่งเสริมการผลิตพืชและสัตว์เศรษฐกิจที่เป็นความหวังในอนาคต ได้แก่ พริก ยางพารา โคเนื้อโคราชวากิว และไก่บ้านโคราช

<u>แนวทาง</u>

3.2.1 ส่งเสริมการรวมกลุ่มเกษตรกรผู้เลี้ยงสัตว์เศรษฐกิจ ได้แก่ โคเนื้อโคราชวากิว และไก่บ้านโคราช ในชุมชนและพื้นที่ที่มีศักยภาพ โดยดำเนินการในรูปแบบสหกรณ์

3.2.2 ประสานให้เกิดความเชื่อมโยงกับโรงชำแหละโคเนื้อโคราชวากิว ที่มีอยู่ในพื้นที่กลุ่มจังหวัดนครชัยบุรินทร์

3.2.3 เพิ่มขีดความสามารถของบุคลากรภาครัฐ โดยเฉพาะกลุ่มเจ้าหน้าที่ปศุสัตว์เจ้าหน้าที่ส่งเสริมการเกษตร เพื่อให้การแนะนำเกษตรกรได้อย่างมีประสิทธิภาพ

3.2.4 กำหนดพื้นที่ส่งเสริมการปลูกยางพาราให้เหมาะสมและเอื้อต่อการบริหารจัดการเพื่อการเพิ่มมูลค่า

3.2.5 ส่งเสริมการนำวิทยาศาสตร์และเทคโนโลยีด้านการผลิตพืชมาส่งเสริมการผลิตลดต้นทุนการผลิต เพิ่มผลผลิตต่อไร่ให้กับพืชอนาคตของจังหวัดชัยภูมิ ได้แก่ พริก และยางพารา

มาตรการที่ 3.3 สร้างโอกาสและเพิ่มมูลค่าสินค้าเกษตรปลอดภัย

<u>แนวทาง</u>

3.3.1 สนับสนุนการแปรรูปผลผลิตทางการเกษตร (อาหารปลอดภัย) ที่ตรงกับความต้องการของตลาด โดยเชื่อมโยงกับภาคอุตสาหกรรมและสถาบันการศึกษาในรูปแบบโครงการ Northeastern Food Valley ของภาคตะวันออกเฉียงเหนือ

3.3.2 สร้างช่องทางการตลาดที่เชื่อมโยงไปสู่ผู้ประกอบการรายใหญ่ด้านการส่งออกอาหารปลอดภัย

3.3.3 ส่งเสริมการตรวจสอบคุณภาพอาหารปลอดภัยให้ได้ในระดับมาตรฐานอย่างสม่ำเสมอ

3.3.4 ส่งเสริมการประชาสัมพันธ์เชิงรุกให้ตลาดเกิดการยอมรับในคุณภาพอาหารปลอดภัยของจังหวัดชัยภูมิ

ยุทธศาสตร์ที่ 4 การพัฒนาศักยภาพการท่องเที่ยว

เป้าประสงค์เชิงยุทธศาสตร์

1. นักท่องเที่ยวเดินทางเข้ามาสู่จังหวัดชัยภูมิมากขึ้น
2. รายได้จากการท่องเที่ยวเพิ่มสูงขึ้น

มาตรการ และแนวทาง

มาตรการที่ 4.1 ส่งเสริมและเร่งรัดการประชาสัมพันธ์เชิงรุกด้านการท่องเที่ยวจังหวัดชัยภูมิให้เป็นรูปธรรม

<u>แนวทาง</u>

4.1.1 ปรับปรุงระบบการบริหารจัดการด้านการประชาสัมพันธ์ให้มีประสิทธิภาพ และแข่งขันได้ในระดับประเทศ และระดับประชาคมอาเซียนมากขึ้น

4.1.2 สร้างเวทีเพื่อการประชาสัมพันธ์การท่องเที่ยวของท้องถิ่นให้บ่อยครั้งโดยความร่วมมือของทุกภาคส่วนทั้งภาครัฐ และเอกชน เช่น จัดกิจกรรมส่งเสริมการท่องเที่ยวอย่างต่อเนื่องใน 9 เทศกาลสำคัญ ของจังหวัดชัยภูมิ เป็นต้น

4.1.3 สนับสนุนการนำระบบเทคโนโลยีสารสนเทศที่ทันสมัย มาเป็นเครื่องมือในการประชาสัมพันธ์และการบริหารจัดการการท่องเที่ยว

มาตรการที่ 4.2 ปรับปรุงแหล่งท่องเที่ยวเดิม และพัฒนาแหล่งท่องเที่ยวใหม่ให้ได้มาตรฐาน มีความปลอดภัยและมีภูมิทัศน์ที่โดดเด่นเป็นเอกลักษณ์

<u>แนวทาง</u>

4.2.1 สนับสนุนปัจจัยพื้นฐานสำคัญในแหล่งท่องเที่ยวในแต่ละพื้นที่ เพื่อให้ผู้ประกอบการ เข้ามาลงทุนด้านการท่องเที่ยว เช่น การพัฒนาและปรับปรุงระบบสาธารณูปโภคในแหล่งท่องเที่ยวให้มีความเหมาะสมรองรับนักท่องเที่ยว เป็นต้น

4.2.2 สร้างกลยุทธ์ในการบริการด้านที่พักอาศัยในพื้นที่ท่องเที่ยวของจังหวัดให้เอื้อต่อความต้องการของนักท่องเที่ยว รวมทั้งให้ความสำคัญกับการจัดระบบการรักษาความปลอดภัยแก่นักท่องเที่ยวในทุกพื้นที่

4.2.3 ส่งเสริมความร่วมมือระหว่างผู้ประกอบการการท่องเที่ยวในท้องถิ่น และส่วนราชการในการอนุรักษ์และดูแลสิ่งแวดล้อมภายในแหล่งท่องเที่ยวให้มีความสมบูรณ์

4.2.4 ร่วมมือระหว่างองค์กรปกครองส่วนท้องถิ่น และภาคเอกชนในพื้นที่ในการปรับปรุงเส้นทางและพัฒนาภูมิทัศน์ตลอดเส้นทางที่เข้าสู่แหล่งท่องเที่ยวในแต่ละพื้นที่ให้สวยงามและโดดเด่น เพื่อเพิ่มจุดเด่นของแหล่งท่องเที่ยว

4.2.5 จัดทำแผนปรับปรุงภูมิทัศน์ตามเส้นทางเข้าสู่แหล่งน้ำใหญ่ที่กำลังจะพัฒนาขึ้นเพื่อให้เป็นถนนสายท่องเที่ยวที่สวยงาม พร้อมมีจุดแวะพักและจุดจำหน่ายผลิตภัณฑ์ชุมชนและของที่ระลึกแก่นักท่องเที่ยว

4.2.6 เร่งรัดการพัฒนาแหล่งท่องเที่ยวแหล่งใหม่ เช่น พิพิธภัณฑ์สัตว์น้ำบึงละหาน บึงซึกวึก ป่าปรงพันปี ฯลฯ โดยมีองค์ประกอบที่สำคัญ อาทิ พิพิธภัณฑ์สัตว์ดึกดำบรรพ์และโลกล้านปี อุทยานผักพื้นบ้าน ศูนย์เรียนรู้เศรษฐกิจพอเพียง สวนเฉลิมพระเกียรติ เป็นต้น

4.2.7 ส่งเสริมและพัฒนาพื้นที่เพื่อจัดทำเป็นสวนสัตว์เปิดกลางคืน (Night Safari) เพื่อเป็นแหล่งท่องเที่ยวใหม่ในภาคตะวันออกเฉียงเหนือ

4.2.8 บูรณาการความร่วมมือระหว่างองค์กรปกครองส่วนท้องถิ่น ภาคเอกชนและหน่วยงาน ที่ดูแลป่าไม้ในจังหวัดชัยภูมิในการวางแผนการท่องเที่ยวในวาระต่าง ๆ อย่างต่อเนื่อง

มาตรการที่ 4.3 ปรับปรุงและพัฒนาตัวเมืองชัยภูมิให้น่าอยู่ เกิดอัตลักษณ์ที่โดดเด่น และยังคงความเป็นแหล่งภูมิปัญญาดั้งเดิมเพื่อดึงดูดนักท่องเที่ยว

<u>แนวทาง</u>

4.3.1 ปรับปรุงและก่อสร้างสถานที่สำคัญทางประวัติศาสตร์ในพื้นที่ซึ่งบ่งบอกถึงถิ่นกำเนิด รากฐาน และสื่อความหมายถึงวิถีชีวิตความเป็นอยู่ของคนในท้องถิ่นจังหวัดชัยภูมิให้มีความโดดเด่นยิ่งขึ้น

4.3.2 จัดให้มีแหล่งท่องเที่ยวในลักษณะของสถานที่จำหน่ายสินค้าพื้นเมือง สินค้าทางวัฒนธรรม และสินค้าอื่น ๆ ที่โดดเด่นของจังหวัด ในรูปแบบที่เป็นถนนคนเดินของจังหวัดชัยภูมิที่มีอัตลักษณ์เฉพาะ

4.3.3 จัดให้มีศูนย์บริการนักท่องเที่ยวที่ได้มาตรฐานสากล มีอาสาสมัครท่องเที่ยวที่ให้บริการข้อมูลการท่องเที่ยวของจังหวัดชัยภูมิให้แก่นักท่องเที่ยวทั้งชาวไทย และชาวต่างประเทศ

มาตรการที่ 4.4 พัฒนาการท่องเที่ยวเชิงประวัติศาสตร์ วัฒนธรรม วิถีชีวิต ความเคารพและศรัทธาต่อเจ้าพ่อพระยาแล

<u>แนวทาง</u>

4.4.1 เสริมสร้างการเชื่อมโยงและสร้างสื่อแสดงถึงเรื่องราวในเอกลักษณ์อันโดดเด่น ของจังหวัดชัยภูมิในแต่ละพื้นที่ และเผยแพร่ให้เป็นที่ประจักษ์และปรากฏแก่สายตาของประชาชนในประเทศและประชาคมโลก

4.4.2 ส่งเสริมการนำวิถีชีวิตความเป็นอยู่ ตลอดจนขนบธรรมเนียมและประเพณีที่ดีงามของท้องถิ่นมาพัฒนาและเสริมสร้างความโดดเด่นในเชิงประจักษ์ เพื่อนำไปสู่การท่องเที่ยวในเชิงวัฒนธรรม และการท่องเที่ยวในเชิงจิตใจ โดยจัดทำเส้นทางประวัติศาสตร์เจ้าพ่อพระยาแล เพื่อให้นักท่องเที่ยวได้มีโอกาสสัมผัสกับสถานที่จริงตามประวัติศาสตร์ของเจ้าพ่อพระยาแล

4.4.3 ส่งเสริมให้มีหมู่บ้านวิถีชีวิต “ชัยภูมิโบราณ” ที่คงเอกลักษณ์และบรรยากาศของชาวชัยภูมิในอดีตที่นักท่องเที่ยวสามารถชื่นชมและสัมผัสได้

4.4.4 ส่งเสริมความโดดเด่นในเรื่องราวตามรอยวิถีเส้นทางเจ้าพ่อพระยาแล เน้นการนำเสนอในเชิงประจักษ์และสามารถสัมผัสได้ในเชิงจิตใจ

มาตรการที่ 4.5 พัฒนาจังหวัดชัยภูมิให้เป็นแหล่งปลูกไม้ดอก ไม้ประดับสำคัญของประเทศ

<u>แนวทาง</u>

4.5.1 ศึกษาศักยภาพด้านการผลิตไม้ดอกไม้ประดับของจังหวัดชัยภูมิที่เหมาะสมกับสภาพภูมิประเทศ และภูมิอากาศในแต่ละพื้นที่

4.5.2 ส่งเสริมการปลูกไม้ดอกไม้ประดับเป็นอาชีพเสริมของจังหวัดชัยภูมิสู่ตลาดไม้ดอกไม้ประดับระดับประเทศ

4.5.3 ส่งเสริมการสร้างตลาดกลางไม้ดอกไม้ประดับ เพื่อสนับสนุนการนำมาเสริมสร้างภูมิทัศน์ที่สวยงามให้กับจังหวัดและแหล่งท่องเที่ยวสำคัญของจังหวัดชัยภูมิ รวมถึงเพื่อส่งออกจำหน่ายทั่วประเทศ

4.5.4 ส่งเสริมการตลาดจังหวัดชัยภูมิให้เป็น “เมืองมนต์เสน่ห์ดอกไม้” ของประเทศ

มาตรการที่ 4.6 ส่งเสริมขีดความสามารถของบุคลากร ด้านการท่องเที่ยวภาครัฐและภาคเอกชน โดยเฉพาะอย่างยิ่งในส่วนขององค์กรปกครองส่วนท้องถิ่น

<u>แนวทาง</u>

4.6.1 วิเคราะห์และปรับปรุงโครงสร้างอัตรากำลังเจ้าหน้าที่องค์กรปกครองส่วนท้องถิ่นที่รับผิดชอบด้านการท่องเที่ยวให้เพียงพอและเหมาะสมกับภารกิจความรับผิดชอบ เพื่อให้เป็นกลไกสำคัญในการผลักดันยุทธศาสตร์ด้านการท่องเที่ยวในพื้นที่

4.6.2 จัดระบบการพัฒนาความรู้ความสามารถ ทักษะ และสมรรถนะที่จำเป็นต่อการปฏิบัติงานของบุคลากรด้านการบริหารจัดการและการบริการการท่องเที่ยวของจังหวัดชัยภูมิ ทั้งบุคลากรของภาครัฐ องค์กรปกครองส่วนท้องถิ่น ผู้ประกอบการ และประชาชนในพื้นที่ท่องเที่ยว อย่างมีประสิทธิภาพและต่อเนื่อง

4.6.3 ส่งเสริมความร่วมมือและการสร้างเครือข่ายในการพัฒนาบุคลากรการท่องเที่ยว ทั้งภาครัฐองค์กรปกครองส่วนท้องถิ่น ผู้ประกอบการด้านการท่องเที่ยว และประชาชนในพื้นที่ให้มีความเข้มแข็ง และมีขีดความสามารถสูงขึ้น

4.6.4 ส่งเสริมการจัดการความรู้เพื่อการแลกเปลี่ยนเรียนรู้ให้กับบุคลากรภาครัฐ องค์กรปกครองส่วนท้องถิ่น ผู้ประกอบการ ประชาชนในพื้นที่ท่องเที่ยวและนักท่องเที่ยว

4.6.5 จัดให้มีระบบการติดตามประเมินผลการดำเนินงานของบุคลากรด้านการท่องเที่ยวของจังหวัดเพื่อการพัฒนาขีดความสามารถอย่างต่อเนื่อง

ยุทธศาสตร์ที่ 5 การส่งเสริมการอนุรักษ์และใช้พลังงานอย่างมีคุณค่า

เป้าประสงค์เชิงยุทธศาสตร์

1. ชุมชนพึ่งพาตนเองด้านพลังงานทดแทนของชุมชนได้มากขึ้น
2. ท้องถิ่นมีรายได้จากการผลิตและจำหน่ายพลังงานทดแทน
3. ชุมชนให้ความตระหนักและร่วมมือกันใช้พลังงานอย่างประหยัดและมีคุณค่า

มาตรการ และแนวทาง

มาตรการที่ 5.1 ส่งเสริมและสนับสนุนชุมชนสร้างพลังงานเพื่อเศรษฐกิจชุมชน

<u>แนวทาง</u>

5.1.1 ส่งเสริมและพัฒนาศักยภาพการผลิตพลังงานทดแทน และพลังงานทางเลือกในท้องถิ่นและชุมชน

5.1.2 ส่งเสริมการนำเทคโนโลยีการผลิตไฟฟ้าชุมชน “โรงไฟฟ้าชีวมวล” มาใช้ในชุมชนที่มีความพร้อม เพื่อการพึ่งพาตนเองด้านพลังงาน และการสร้างมูลค่าเพิ่มด้านพลังงานในเชิงพาณิชย์

5.1.3 ส่งเสริมการนำเทคโนโลยีการผลิตพลังงานจากแสงอาทิตย์ ไปใช้ประโยชน์ในด้านการเกษตร เช่น การใช้พลังงานไฟฟ้าในการสนับสนุนการทำงานของระบบการให้น้ำพืชแบบน้ำหยด เป็นต้น

5.1.4 ส่งเสริมให้มีการเรียนการสอนด้านการจัดการพลังงานและร่วมมือกับสถาบันการศึกษาระดับอุดมศึกษา ที่มีศักยภาพในการจัดการเรียนการสอนต่อเนื่องจนถึงระดับปริญญาตรี เพื่อผลิตบุคลากรด้านพลังงาน มาสนับสนุนการก้าวสู่การเป็นแหล่งพลังงานทดแทนที่ใหญ่ที่สุดของประเทศ

มาตรการที่ 5.2 พัฒนาการบริหารจัดการพืชพลังงานอย่างครบวงจร

<u>แนวทาง</u>

5.2.1 วางแผนและกำหนดพื้นที่สำหรับการปลูกพืชเศรษฐกิจและพืชพลังงานอย่างชัดเจน

5.2.2 สร้างระบบเชื่อมโยงการนำผลผลิตจากพืชพลังงานจากภาคการผลิตด้านเกษตรไปสู่ภาคการผลิตด้านอุตสาหกรรมพลังงานทดแทน

5.2.3 ส่งเสริมการรวมกลุ่มเกษตรกรผู้ผลิตพืชพลังงานทดแทนเพื่อให้สามารถวางแผนการพัฒนาการผลิตพืชพลังงานได้อย่างมีประสิทธิภาพและครบวงจร

5.2.4 ส่งเสริมและให้ความรู้กับชุมชนเกี่ยวกับการนำผลผลิตจากพืชมาใช้เป็นพลังงานทดแทนเพื่อลดต้นทุนค่าใช้จ่ายในภาคการเกษตร ภาคอุตสาหกรรม และภาคครัวเรือน

มาตรการที่ 5.3 ส่งเสริมและสนับสนุนการร่วมลงทุนกับภาคเอกชนในการผลิตพลังงานทดแทน

แนวทาง

5.3.1 ส่งเสริมการร่วมลงทุนระหว่างกลุ่มวิสาหกิจชุมชน แหล่งทุน ภาครัฐและภาคเอกชน ในการผลิตพลังงานทดแทน เช่น การผลิตไฟฟ้าจากพลังงานแสงอาทิตย์ พลังงานลม พลังงานชีวมวล เป็นต้น

5.3.2 สร้างความรู้และความเข้าใจแก่ชุมชนเกี่ยวกับกฎหมายที่เกี่ยวข้องในการดำเนินการผลิตไฟฟ้าของชุมชน เช่น กฎหมายด้านการผลิตไฟฟ้าจากพลังงานแสงอาทิตย์กฎหมายด้านการผลิตไฟฟ้าจากพลังงานลม และกฎหมายด้านการผลิตไฟฟ้าจากพลังงานชีวมวล เป็นต้น

มาตรการที่ 5.4 ส่งเสริมการสร้างความตระหนักในการใช้พลังงานอย่างมีคุณค่า

แนวทาง

5.4.1 รณรงค์ให้ประชาชนตระหนักถึงความสำคัญและความจำเป็นของพลังงานในการพัฒนาท้องถิ่น และการใช้พลังงานให้เกิดประโยชน์สูงสุด

ยุทธศาสตร์ที่ 6 การพัฒนาโครงสร้างพื้นฐานเพื่อรองรับการเป็นศูนย์กลางทางการตลาดและการเชื่อมโยงสู่ประเทศในประชาคมอาเซียน

เป้าประสงค์เชิงยุทธศาสตร์

1. มีมูลค่าการค้าสูงในเขตการพัฒนาพิเศษของจังหวัดชัยภูมิ

มาตรการ และแนวทาง

มาตรการที่ 6.1 ส่งเสริมและพัฒนาโครงสร้างพื้นฐาน เพื่อการเป็นศูนย์กลางทางการตลาดและโลจิสติกส์ในภูมิภาค

แนวทาง

6.1.1 กำหนดให้อำเภอจัตุรัสเป็นเขตการพัฒนาพิเศษ

6.1.2 ส่งเสริมการพัฒนาสถานีรถไฟจัตุรัสให้เป็นศูนย์รวบรวมและพักสินค้าโลจิสติกส์จากประเทศไทยและจากประเทศในประชาคมอาเซียน

6.1.3 สนับสนุนการสร้างตลาดศูนย์กลางการแลกเปลี่ยนและกระจายสินค้าระหว่างประเทศไทยกับประเทศในประชาคมอาเซียน

6.1.4 เร่งรัดการสรรหาและพัฒนาบุคลากรด้านโลจิสติกส์ให้มีความสามารถสูงในการเข้ามาบริหารจัดการ

6.1.5 จัดระบบบริหารจัดการด้านโลจิสติกส์ และการค้าในเขตการพัฒนาพิเศษให้มีประสิทธิภาพสูง

มาตรการที่ 6.2 สนับสนุนการพัฒนาความเชื่อมโยงของระบบการขนส่งภายในท้องถิ่นให้เชื่อมต่อกับส่วนกลาง

แนวทาง

6.2.1 สนับสนุนการพัฒนาถนนภายในชุมชนให้เชื่อมโยงการคมนาคมส่วนกลางเพื่อการขนถ่ายสินค้าเกษตรสู่ตลาดกระจายสินค้าส่วนกลาง

ยุทธศาสตร์ที่ 7 การบริหารจัดการทรัพยากรธรรมชาติและสิ่งแวดล้อมแบบมีส่วนร่วมและยั่งยืน

เป้าประสงค์เชิงยุทธศาสตร์

1. มีพื้นที่ป่าไม้เพิ่มขึ้น
2. ปริมาณน้ำเพื่อการเกษตรเพิ่มขึ้น
3. ปัญหาปริมาณขยะชุมชนลดลง

มาตรการ และแนวทาง

มาตรการที่ 7.1 การอนุรักษ์ฟื้นฟูทรัพยากรป่าไม้ให้มีจำนวนเพิ่มขึ้น

<u>แนวทาง</u>

7.1.1 กำหนดขอบเขตพื้นที่ป่าอนุรักษ์ที่ชัดเจนเพื่อสนับสนุนการวางแผนในการอนุรักษ์และฟื้นฟู

7.1.2 ส่งเสริมให้ยุวชนในพื้นที่มีส่วนร่วมในการอนุรักษ์ป่าไม้ของชุมชนในรูปแบบของการรวมกลุ่มเป็น “ยุวชนรุ่นใหม่รักและหวงแหนป่า”

7.1.3 สร้างเครือข่ายความร่วมมือในชุมชนในการอนุรักษ์ ฟื้นฟู และการดูแลทรัพยากรป่าไม้อย่างมีคุณภาพ ด้วยความสมดุลและยั่งยืน

7.1.4 ส่งเสริมให้มีการใช้ทรัพยากรธรรมชาติและป่าไม้ อย่างมีคุณภาพและเกิดประโยชน์สูงสุด

7.1.5 จัดกิจกรรมเพื่อการรณรงค์สร้างจิตสำนึกให้กับชุมชนตระหนักในความสำคัญของป่าไม้ กับผลกระทบจากการทำลายป่าอย่างต่อเนื่อง

7.1.6 สนับสนุนการปลูกป่าในชุมชนอย่างต่อเนื่อง

มาตรการที่ 7.2 ส่งเสริมการมีส่วนร่วมของภาครัฐ เอกชน และท้องถิ่นในการจัดให้มีแหล่งน้ำขนาดใหญ่และแหล่งน้ำชุมชน เพื่อเพิ่มปริมาณและรองรับการใช้น้ำในภาคการเกษตร

<u>แนวทาง</u>

7.2.1 เสริมสร้างความเข้าใจกับประชาชนในพื้นที่จังหวัดชัยภูมิให้เห็นถึงความสำคัญและประโยชน์ที่จะเกิดขึ้นจากการสร้างแหล่งน้ำขนาดใหญ่ในพื้นที่

7.2.2 สร้างความร่วมมือกับภาครัฐ เอกชน และภาคประชาชนเพื่อสะท้อนความต้องการ ที่เป็นเอกภาพของชาวชัยภูมิ ในความจำเป็นต้องมีการพัฒนาแหล่งน้ำขนาดใหญ่ของจังหวัด

7.2.3 จัดหาและระดมทุนเพื่อใช้เป็นงบประมาณสนับสนุนการก่อสร้างแหล่งน้ำขนาดใหญ่และแหล่งน้ำของชุมชนทั้งจากรัฐบาล หน่วยงานภาครัฐ ภาคประชาชน และภาคเอกชนภายในจังหวัด

7.2.4 ผลักดันโครงการ “หนึ่งตำบล หนึ่งอ่างเก็บน้ำ” เพื่อให้แต่ละพื้นที่มีแหล่งน้ำสำรองเพื่อรองรับในช่วงฤดูที่มีปริมาณน้ำมากและไว้ใช้ในช่วงขาดแคลนน้ำ

7.2.5 วางแผนพัฒนาพื้นที่แหล่งน้ำขนาดใหญ่และเส้นทางเข้าถึงให้สวยงาม มีจุดเด่น มีจุดแวะพักผ่อนระหว่างทาง เพื่อเอื้อต่อการเป็นสถานที่ท่องเที่ยวและพักผ่อนแห่งใหม่ของจังหวัดชัยภูมิ

มาตรการที่ 7.3 การนำเทคโนโลยีสนับสนุนการบริหารจัดการสิ่งแวดล้อมให้มีคุณภาพและเพิ่มมูลค่าทางเศรษฐกิจของท้องถิ่น

<u>แนวทาง</u>

7.3.1 ส่งเสริมการนำนวัตกรรมที่ได้จากการพัฒนาเทคโนโลยี “เตาเผาขยะชุมชน” มาใช้ในการกำจัดขยะชุมชน และก่อให้เกิดมูลค่าเพิ่มทางเศรษฐกิจในชุมชน

7.3.2 เร่งรัดการพัฒนาศักยภาพและพัฒนาความรู้ของชุมชนในการจัดการมลพิษและของเสีย

7.3.3 เสริมสร้างความตระหนักและการมีส่วนร่วมรับผิดชอบในการจัดการขยะและมลพิษสิ่งแวดล้อมในชุมชน

7.3.4 สร้างความพร้อมเพื่อรองรับภัยพิบัติจากธรรมชาติโดยเฉพาะเรื่องของภัยแล้งและน้ำท่วม

ยุทธศาสตร์ที่ 8 การบริหารจัดการบ้านเมืองที่ดี มีประสิทธิภาพ

เป้าประสงค์เชิงยุทธศาสตร์

1. ประชาชนมีความพึงพอใจต่อผลงานการให้บริการขององค์กรปกครองส่วนท้องถิ่น
2. บุคลากรองค์กรปกครองส่วนท้องถิ่นมีขีดความสามารถสูงในการให้บริการ
3. ภาคประชาชนมีส่วนร่วมสูงในการบริหารจัดการองค์กรปกครองส่วนท้องถิ่น

มาตรการ และแนวทาง

มาตรการที่ 8.1 เพิ่มประสิทธิภาพและพัฒนาระบบคุณภาพของการบริหารจัดการองค์กรปกครองส่วนท้องถิ่นให้ได้ตามเกณฑ์มาตรฐานการบริหารกิจการบ้านเมืองที่ดี

<u>แนวทาง</u>

8.1.1 ปรับปรุงและพัฒนาระเบียบ และกฎเกณฑ์ต่าง ๆ ในการบริหารจัดการให้เอื้อต่อระบบการบริหารจัดการขององค์กรปกครองส่วนท้องถิ่นให้มีประสิทธิภาพ โปร่งใสและสามารถตรวจสอบได้

8.1.2 ทบทวนและปรับปรุงกระบวนการสนับสนุนการบริหารจัดการให้มีประสิทธิภาพยิ่งขึ้น

8.1.3 ปรับปรุงระบบการให้บริการในลักษณะการลดขั้นตอนการทำงาน และการพัฒนาให้มีลักษณะการให้บริการแบบเบ็ดเสร็จ (One Stop Service)

8.1.4 พัฒนากระบวนการติดตามประเมินผล ตลอดจนการรับฟังความคิดเห็นจากภาคประชาชนเพื่อการปรับปรุงและพัฒนาการดำเนินงานขององค์กร

8.1.5 นำเทคโนโลยีที่ทันสมัยมาสนับสนุนการตัดสินใจด้านการบริหารและการให้บริการ

8.1.6 พัฒนาดัชนีชี้วัดการให้บริการ (KPI) ในระดับองค์กร ระดับหน่วยงานและระดับบุคคล

8.1.7 ส่งเสริมให้มีกระบวนการมีส่วนร่วมระหว่างภาครัฐและภาคประชาชนในการบริหารท้องถิ่น

มาตรการที่ 8.2 ส่งเสริมการประชาสัมพันธ์เชิงรุกเพื่อสนับสนุนภารกิจขององค์กรปกครองส่วนท้องถิ่น

<u>แนวทาง</u>

8.2.1 เผยแพร่ข้อมูลข่าวสารจากองค์กรปกครองส่วนท้องถิ่น และสื่อสาธารณะให้กับประชาชนในพื้นที่อย่างถูกต้องและรวดเร็ว

8.2.2 สร้างเครือข่ายความร่วมมือกับสื่อมวลชนทั้งภาครัฐและเอกชนในพื้นที่เพื่อการเผยแพร่ข่าวสารให้กับประชาชน

8.2.3 จัดกิจกรรมเพื่อการประชาสัมพันธ์การดำเนินงานขององค์กรในรูปแบบต่าง ๆ

มาตรการที่ 8.3 ส่งเสริมและพัฒนาขีดความสามารถของบุคลากรองค์กรปกครองส่วนท้องถิ่นอย่างต่อเนื่อง

แนวทาง

8.3.1 วิเคราะห์โครงสร้างอัตรากำลังบุคลากรโดยเฉพาะสาขาเฉพาะด้านให้สอดคล้องและเอื้อต่อการปฏิบัติงานเพื่อการพัฒนาองค์กรปกครองส่วนท้องถิ่นอย่างมีประสิทธิภาพ

8.3.2 สนับสนุนการพัฒนาบุคลากรให้มีศักยภาพและมีความเชี่ยวชาญในงานที่รับผิดชอบมากยิ่งขึ้นโดยพัฒนาความร่วมมือกับสถาบันอุดมศึกษาในพื้นที่และจังหวัดใกล้เคียง

8.3.3 พัฒนาบุคลากร ในหน่วยงานให้มีขีดความสามารถ ด้านภาษารองรับการก้าวสู่ประชาคมอาเซียน

มาตรการที่ 8.4 สร้างความตระหนักและจิตสำนึกในการให้บริการแก่บุคลากรองค์กรปกครองส่วนท้องถิ่น

แนวทาง

8.4.1 ส่งเสริมการสร้างทัศนคติที่ดีในการปฏิบัติงานและความภักดีต่อองค์กรให้กับบุคลากรในองค์กรปกครองส่วนท้องถิ่น

8.4.2 ส่งเสริมคุณธรรม และจริยธรรมในการปฏิบัติงานให้กับบุคลากรขององค์กรปกครองส่วนท้องถิ่น

2. ยุทธศาสตร์ขององค์การบริหารส่วนจังหวัดชัยภูมิ (พ.ศ.2560 – 2563)

วิสัยทัศน์

“แหล่งท่องเที่ยวเชิงอนุรักษ์ เป็นสังคมคุณภาพที่พร้อมก้าวสู่ประชาคมอาเซียน”

ยุทธศาสตร์

1. ยุทธศาสตร์ที่ 1 การพัฒนาการศึกษา ศาสนาวัฒนธรรม และการกีฬา

เป้าประสงค์

1. สถานศึกษามีการจัดการศึกษาตลอดชีวิตและรองรับประชาคมอาเซียน
2. จังหวัดชัยภูมิมีชื่อเสียงด้านกีฬาเพิ่มขึ้น
3. ศาสนา ศิลปวัฒนธรรม ประเพณี และภูมิปัญญาท้องถิ่นได้รับการสืบสาน

ตัวชี้วัด

1. ร้อยละของงบประมาณที่ได้รับการจัดสรรจากโครงการการบริหารจัดการการศึกษาโดยใช้โรงเรียนเป็นฐานในการพัฒนาท้องถิ่น (SBMLD) เพิ่มขึ้น
2. ประเภทกีฬาที่ได้รับการส่งเสริมให้มีทักษะที่สูงขึ้น
3. ศิลปวัฒนธรรม ประเพณี และภูมิปัญญาท้องถิ่นที่ได้รับการสืบสาน เป็นที่รู้จักแพร่หลาย

กลยุทธ์

กลยุทธ์	ตัวชี้วัดระดับกลยุทธ์
1. ส่งเสริมและสนับสนุนการศึกษาทั้งในระบบนอกระบบและตามอัธยาศัย	ร้อยละของงบประมาณที่ได้รับการจัดสรรจากโครงการการบริหารจัดการการศึกษาโดยใช้โรงเรียนเป็นฐานในการพัฒนาท้องถิ่น (SBMLD) เพิ่มขึ้น
2. ยกระดับคุณภาพการศึกษาให้ได้มาตรฐาน	จำนวนสถานศึกษาที่ผ่านเกณฑ์การประเมินระบบประกันคุณภาพภายนอก
3. สนับสนุนสิ่งอำนวยความสะดวกเพื่อการเรียนรู้ตลอดชีวิต	จำนวนโครงการที่สนับสนุนสิ่งอำนวยความสะดวกการเรียนรู้ตลอดชีวิต
4. พัฒนาระบบเทคโนโลยีทางการศึกษาและสื่อการเรียนการสอน	ร้อยละของงบประมาณในการพัฒนาระบบเทคโนโลยีและสื่อการเรียนการสอนเพิ่มขึ้น
5. จัดหาและพัฒนาแหล่งเรียนรู้ที่หลากหลายเพื่อสร้างสรรค์สังคมท้องถิ่นเป็นสังคมแห่งการเรียนรู้	จำนวยแหล่งเรียนรู้ที่หลากหลาย
6. ส่งเสริม สนับสนุนการกีฬา นันทนาการและการออกกำลังกาย	จำนวนโครงการที่ส่งเสริม สนับสนุน การกีฬา นันทนาการและการออกกำลังการ
7. ส่งเสริม สนับสนุน งานศิลปวัฒนธรรมประเพณีและภูมิปัญญาท้องถิ่น	จำนวนโครงการที่ส่งเสริมสนับสนุนงานศิลปวัฒนธรรมประเพณีและภูมิปัญญาท้องถิ่น

ค่าเป้าหมาย

เป้าประสงค์ / ตัวชี้วัด	หน่วยนับ	ค่าเป้าหมาย				กลยุทธ์	ตัวชี้วัดระดับกลยุทธ์
		2560	2561	2562	2563		
เป้าประสงค์ : สถานศึกษามีการจัดการศึกษาตลอดชีวิตและรองรับประชาคมอาเซียน ตัวชี้วัด : ร้อยละของงบประมาณที่ได้รับการจัดสรรจากโครงการการบริหารจัดการการศึกษาโดยใช้โรงเรียนเป็นฐานในการพัฒนาท้องถิ่น (SBMLD) เพิ่มขึ้น	ร้อยละ	70	75	80	85	1. ส่งเสริมและสนับสนุนการศึกษาทั้งในระบบนอกระบบและตามอัธยาศัย	ร้อยละของงบประมาณที่ได้รับการจัดสรรจากโครงการการบริหารจัดการการศึกษาโดยใช้โรงเรียนเป็นฐานในการพัฒนาท้องถิ่น (SBMLD) เพิ่มขึ้น
	จำนวน	10	15	20	25	2. ยกระดับคุณภาพการศึกษาให้ได้มาตรฐาน	จำนวนสถานศึกษาที่ผ่านเกณฑ์การประเมินระบบประกันคุณภาพภายนอก
	โครงการ	3	4	5	6	3. สนับสนุนสิ่งอำนวยความสะดวกเพื่อการ	จำนวนโครงการที่สนับสนุนสิ่งอำนวย

						เรียนรู้ตลอดชีวิต	ความสะดวกการเรียนรู้ตลอดชีวิต
	ร้อยละ	70	75	80	85	4. พัฒนาระบบเทคโนโลยีทางการศึกษาและสื่อการเรียนการสอน	ร้อยละของงบประมาณในการพัฒนาระบบเทคโนโลยีและสื่อการเรียนการสอนเพิ่มขึ้น
	จำนวน	20	25	30	35	5. จัดหาและพัฒนาแหล่งเรียนรู้ที่หลากหลายเพื่อสร้างสรรค์สังคมท้องถิ่นเป็นสังคมแห่งการเรียนรู้	จำนวนแหล่งเรียนรู้ที่หลากหลาย
เป้าประสงค์ : จังหวัดชัยภูมิมีชื่อเสียงด้านกีฬาเพิ่มขึ้น ตัวชี้วัด : ประเภทกีฬาที่ได้รับการส่งเสริมให้มีทักษะที่สูงขึ้น	โครงการ	3	4	5	6	6. ส่งเสริม สนับสนุน การกีฬา นันทนาการ และการออกกำลังกาย	จำนวนโครงการที่ส่งเสริม สนับสนุน การกีฬา นันทนาการและการออกกำลังการ
เป้าประสงค์ : ศาสนา ศิลปวัฒนธรรม ประเพณี และภูมิปัญญาท้องถิ่นได้รับการสืบสาน ตัวชี้วัด : ศิลปวัฒนธรรม ประเพณี และภูมิปัญญาท้องถิ่นที่ได้รับการสืบสาน เป็นที่รู้จักแพร่หลาย	โครงการ	4	5	6	7	7. ส่งเสริม สนับสนุน งานศิลปวัฒนธรรม ประเพณีและภูมิปัญญาท้องถิ่น	จำนวนโครงการที่ส่งเสริมสนับสนุน งานศิลปวัฒนธรรม ประเพณีและภูมิปัญญาท้องถิ่น

2. ยุทธศาสตร์ที่ 2 การสร้างความเข้มแข็งของชุมชนและพัฒนาคุณภาพชีวิต

เป้าประสงค์

1. รายได้ต่อครัวเรือนเพิ่มมากขึ้น
2. สังคม ชุมชน มีความปลอดภัยในชีวิตและทรัพย์สินเพิ่มขึ้น

ตัวชี้วัด

1. ร้อยละของประชาชนที่ได้รับการส่งเสริมการประกอบอาชีพและมีรายได้เพิ่มขึ้น
2. จำนวนโครงการที่ส่งเสริมและสนับสนุนให้ประชาชนมีความปลอดภัยในชีวิตและทรัพย์สิน

กลยุทธ์

กลยุทธ์	ตัวชี้วัดระดับกลยุทธ์
1. ส่งเสริมอาชีพ การลงทุน การสร้างงานสร้างรายได้ ส่งเสริมและสนับสนุนสินค้า OTOP	จำนวนโครงการที่ส่งเสริมการประกอบอาชีพเพิ่มขึ้น
2. การสาธารณสุขและส่งเสริมสุขภาพพลานามัยของประชาชน	จำนวนโครงการที่ส่งเสริมสุขภาพของประชาชน
3. การรักษาความสงบเรียบร้อยและความปลอดภัยในชีวิตและทรัพย์สิน	จำนวนโครงการที่สนับสนุนการรักษาความสงบเรียบร้อยและความปลอดภัยในชีวิตและทรัพย์สิน
4. การป้องกันอุบัติเหตุ อุบัติภัย และป้องกันบรรเทาสาธารณภัย	จำนวนโครงการที่สนับสนุนการป้องกันอุบัติเหตุ อุบัติภัย และป้องกันบรรเทาสาธารณภัย
5. การเสริมสร้างความเข้มแข็งของครอบครัวและชุมชน	จำนวนครอบครัวที่ดำเนินการเสริมสร้างความเข้มแข็งของครอบครัวและชุมชน
6. ส่งเสริมและสนับสนุน เด็ก สตรี คนพิการ คนชรา ผู้ด้อยโอกาสและประชาชนในสังคมให้มีคุณภาพชีวิตที่ดี	จำนวนโครงการที่ส่งเสริมคุณภาพชีวิตให้ดีขึ้น
7. การเฝ้าระวัง ป้องกันและควบคุมโรค	จำนวนผู้ป่วยด้วยโรคสำคัญที่เป็นปัญหาสาธารณสุขในพื้นที่ลดลง (ไข้เลือดออก ไข้หวัดใหญ่)
8. การป้องกันและแก้ไขปัญหายาเสพติด และบำบัดฟื้นฟูผู้เสพ/ผู้ติดยาเสพติด	จำนวนโครงการที่ส่งเสริมและสนับสนุน การป้องปันและแก้ไขปัญหายาเสพติด

ค่าเป้าหมาย

เป้าประสงค์ / ตัวชี้วัด	หน่วยนับ	ค่าเป้าหมาย				กลยุทธ์	ตัวชี้วัดระดับกลยุทธ์
		2560	2561	2562	2563		
เป้าประสงค์ : รายได้ต่อครัวเรือนเพิ่มมากขึ้น **ตัวชี้วัด** : ร้อยละของประชาชนที่ได้รับการส่งเสริมการประกอบอาชีพและมีรายได้เพิ่มขึ้น	โครงการ	6	7	8	9	1. ส่งเสริมอาชีพ การลงทุน การสร้างงานสร้างรายได้ ส่งเสริมและสนับสนุนสินค้า OTOP	จำนวนโครงการที่ส่งเสริมการประกอบอาชีพเพิ่มขึ้น

เป้าประสงค์ / ตัวชี้วัด	หน่วยนับ	ค่าเป้าหมาย				กลยุทธ์	ตัวชี้วัดระดับกลยุทธ์
		2560	2561	2562	2563		
เป้าประสงค์ : สังคม ชุมชน มีความปลอดภัยในชีวิตและทรัพย์สินเพิ่มขึ้น **ตัวชี้วัด** : จำนวนโครงการที่ส่งเสริมและสนับสนุนให้ประชาชนมีความปลอดภัยในชีวิตและทรัพย์สิน	โครงการ	1	1	1	1	2. การสาธารณสุขและส่งเสริมสุขภาพพลานามัยของประชาชน	จำนวนโครงการที่ส่งเสริมสุขภาพของประชาชน
	โครงการ	1	1	1	1	3. การรักษาความสงบเรียบร้อยและความปลอดภัยในชีวิตและทรัพย์สิน	จำนวนโครงการที่สนับสนุนการรักษาความสงบเรียบร้อยและความปลอดภัยในชีวิตและทรัพย์สิน
	โครงการ	2	2	2	2	4. การป้องกันอุบัติเหตุ อุบัติภัย และป้องกันบรรเทาสาธารณภัย	จำนวนโครงการที่สนับสนุนการป้องกันอุบัติเหตุ อุบัติภัย และป้องกันบรรเทาสาธารณภัย
	จำนวน	1	1	1	1	5. การเสริมสร้างความเข้มแข็งของครอบครัวและชุมชน	จำนวนครอบครัวที่ดำเนินการเสริมสร้างความเข้มแข็งของครอบครัวและชุมชน
	โครงการ	2	3	4	5	6. ส่งเสริมและสนับสนุน เด็ก สตรี คนพิการ คนชรา ผู้ด้อยโอกาสและประชาชนในสังคมให้มีคุณภาพชีวิตที่ดี	จำนวนโครงการที่ส่งเสริมคุณภาพชีวิตให้ดีขึ้น
	จำนวน	3	3	3	3	7. การเฝ้าระวังป้องกันและควบคุมโรค	จำนวนผู้ป่วยด้วยโรคสำคัญที่เป็นปัญหาสาธารณสุขในพื้นที่ลดลง (ไข้เลือดออก ไข้หวัดใหญ่)
	โครงการ	5	6	7	8	8. การป้องกันและแก้ไขปัญหายาเสพติดและบำบัดฟื้นฟูผู้เสพ/ผู้ติดยาเสพติด	จำนวนโครงการที่ส่งเสริมและสนับสนุน การป้องปันและแก้ไขปัญหายาเสพติด

3. ยุทธศาสตร์ที่ 3 การพัฒนาด้านการท่องเที่ยว

เป้าประสงค์

1. นักท่องเที่ยวเดินทางเข้าสู่จังหวัดชัยภูมิมากขึ้น
2. รายได้จากการท่องเที่ยวเพิ่มสูงขึ้น

ตัวชี้วัด

1. ร้อยละที่เพิ่มขึ้นของจำนวนนักท่องเที่ยว
2. ร้อยละที่เพิ่มขึ้นของรายได้จากสินค้าและบริการการท่องเที่ยว
3. จำนวนแหล่งท่องเที่ยวได้รับการพัฒนาให้มีคุณภาพได้มาตรฐานเพิ่มขึ้น

กลยุทธ์

กลยุทธ์	ตัวชี้วัดระดับกลยุทธ์
1. พัฒนาและปรับปรุงโครงสร้างพื้นฐานเพื่อรองรับการท่องเที่ยว	จำนวนถนน แหล่งน้ำที่ได้รับการบำรุงรักษา
2. พัฒนา ปรับปรุง อนุรักษ์ฟื้นฟูแหล่งท่องเที่ยวทางธรรมชาติ ระบบนิเวศวิทยาทางประวัติศาสตร์ โบราณสถาน ให้มีศักยภาพ มาตรฐานและความปลอดภัย	จำนวนแหล่งท่องเที่ยวที่ได้รับการพัฒนา
3. ส่งเสริมการจัดกิจกรรมท่องเที่ยวและประชาสัมพันธ์การท่องเที่ยว	จำนวนกิจกรรมการท่องเที่ยวและกิจกรรมประชาสัมพันธ์การท่องเที่ยว
4. พัฒนาศักยภาพบุคลากรด้านการท่องเที่ยว	จำนวนบุคลากรที่ผ่านการเข้าอบรมในด้านการท่องเที่ยว

ค่าเป้าหมาย

เป้าประสงค์ / ตัวชี้วัด	หน่วยนับ	ค่าเป้าหมาย				กลยุทธ์	ตัวชี้วัดระดับกลยุทธ์
		2560	2561	2562	2563		
เป้าประสงค์ : นักท่องเที่ยวเดินทางเข้าสู่จังหวัดชัยภูมิมากขึ้น **ตัวชี้วัด** : ร้อยละที่เพิ่มขึ้นของจำนวนนักท่องเที่ยว	โครงการ	11	12	13	14	1. พัฒนาและปรับปรุงโครงสร้างพื้นฐานเพื่อรองรับการท่องเที่ยว	จำนวนถนน แหล่งน้ำที่ได้รับการบำรุงรักษา
เป้าประสงค์ : รายได้จากการท่องเที่ยวเพิ่มสูงขึ้นตัวชี้วัด **ตัวชี้วัด** : - ร้อยละที่เพิ่มขึ้นของรายได้จากสินค้าและบริการการท่องเที่ยว	โครงการ	2	3	4	5	2. พัฒนา ปรับปรุง อนุรักษ์ฟื้นฟูแหล่ง	จำนวนแหล่งท่องเที่ยวที่ได้รับการพัฒนา

- จำนวนแหล่งท่องเที่ยวได้รับการพัฒนาให้มีคุณภาพได้มาตรฐานเพิ่มขึ้น						ท่องเที่ยวทางธรรมชาติ ระบบนิเวศวิทยาทาง ประวัติศาสตร์ โบราณสถาน ให้มีศักยภาพ มาตรฐาน และความปลอดภัย	
เป้าประสงค์ / ตัวชี้วัด	**หน่วยนับ**	**ค่าเป้าหมาย**				**กลยุทธ์**	**ตัวชี้วัดระดับกลยุทธ์**
		2560	**2561**	**2562**	**2563**		
	โครงการ	2	3	4	5	3. ส่งเสริมการจัดกิจกรรมท่องเที่ยวและประชาสัมพันธ์การท่องเที่ยว	จำนวนกิจกรรมการท่องเที่ยวและกิจกรรมประชาสัมพันธ์การท่องเที่ยว
	จำนวน	2	3	4	5	4. พัฒนาศักยภาพบุคลากรด้านการท่องเที่ยว	จำนวนบุคลากรที่ผ่านการเข้าอบรมในด้านการท่องเที่ยว

4. ยุทธศาสตร์ที่ 4 การบริหารจัดการทรัพยากรธรรมชาติและสิ่งแวดล้อม

เป้าประสงค์

1. ประชาชนมีส่วนร่วมในการอนุรักษ์ทรัพยากรธรรมชาติและสิ่งแวดล้อม
2. ปัญหาการจัดการขยะลดลง

ตัวชี้วัด

1. จำนวนประชาชนที่เข้าร่วมในการอนุรักษ์ทรัพยากรธรรมชาติและสิ่งแวดล้อม
2. ร้อยละของการจัดการปัญหาขยะลดลง

กลยุทธ์

กลยุทธ์	ตัวชี้วัดระดับกลยุทธ์
1. ส่งเสริมและสนับสนุนการอนุรักษ์ทรัพยากรธรรมชาติและสิ่งแวดล้อม	จำนวนโครงการอนุรักษ์ทรัพยากรธรรมชาติและสิ่งแวดล้อม
2. การแก้ไขปัญหาการจัดการมลภาวะ การกำจัดขยะมูลฝอยและสิ่งปฏิกูล	จำนวนโครงการในการแก้ไขปัญหา การกำจัดมลภาวะ การกำจัดขยะมูลฝอย และสิ่งปฏิกูล

ค่าเป้าหมาย

เป้าประสงค์ / ตัวชี้วัด	หน่วยนับ	ค่าเป้าหมาย				กลยุทธ์	ตัวชี้วัดระดับกลยุทธ์
		2560	2561	2562	2563		
เป้าประสงค์ : ประชาชนมีส่วนร่วมในการอนุรักษ์ทรัพยากรธรรมชาติและสิ่งแวดล้อม **ตัวชี้วัด** : จำนวนประชาชนที่เข้าร่วมในการอนุรักษ์ทรัพยากรธรรมชาติและสิ่งแวดล้อม	โครงการ	2	3	4	5	1. ส่งเสริมและสนับสนุนการอนุรักษ์ทรัพยากรธรรมชาติและสิ่งแวดล้อม	จำนวนโครงการอนุรักษ์ทรัพยากรธรรมชาติและสิ่งแวดล้อม
เป้าประสงค์ : ปัญหาการจัดการขยะลดลง **ตัวชี้วัด** : ร้อยละของการจัดการปัญหาขยะลดลง	โครงการ	2	3	4	5	2. การแก้ไขปัญหาการจัดการมลภาวะ การกำจัดขยะมูลฝอยและสิ่งปฏิกูล	จำนวนโครงการในการแก้ไขปัญหา การกำจัดมลภาวะ การกำจัดขยะมูลฝอย และสิ่งปฏิกูล

5. ยุทธศาสตร์ที่ 5 การพัฒนาโครงสร้างพื้นฐานและเพิ่มมูลค่าผลผลิตทางการเกษตร

เป้าประสงค์

1. เส้นทางคมนาคมที่ได้มาตรฐาน
2. แหล่งน้ำได้รับการบริหารจัดการ
3. รายได้ต่อครัวเรือนภาคการเกษตรสูงขึ้น

ตัวชี้วัด

1. จำนวนถนนที่ได้มาตรฐาน
2. จำนวนแหล่งน้ำที่ได้รับการบริหารจัดการ
3. ร้อยละที่เพิ่มขึ้นของมูลค่าสินค้าเกษตร

กลยุทธ์

กลยุทธ์	ตัวชี้วัดระดับกลยุทธ์
1. พัฒนาโครงสร้างพื้นฐานให้เอื้อต่อการพัฒนาในด้านต่าง ๆ	จำนวนถนนที่ได้มาตรฐานและถนนที่ได้รับการบำรุงรักษา
2. การบริหารจัดการแหล่งน้ำ	จำนวนแหล่งน้ำที่ได้รับการบริหารจัดการ
3. ส่งเสริมการเพิ่มมูลค่าผลผลิตทางการเกษตร	จำนวนโครงการที่ส่งเสริมการเพิ่มมูลค่าผลผลิตทางการเกษตร

ค่าเป้าหมาย

เป้าประสงค์ / ตัวชี้วัด	หน่วยนับ	ค่าเป้าหมาย				กลยุทธ์	ตัวชี้วัดระดับกลยุทธ์
		2560	2561	2562	2563		
เป้าประสงค์ : เส้นทางคมนาคมที่ได้มาตรฐาน **ตัวชี้วัด** : จำนวนถนนที่ได้มาตรฐาน	โครงการ	40	45	50	55	1. พัฒนาโครงสร้างพื้นฐานให้เอื้อต่อการพัฒนาในด้านต่าง ๆ	จำนวนถนนที่ได้มาตรฐานและถนนที่ได้รับการบำรุงรักษา
เป้าประสงค์ : แหล่งน้ำได้รับการบริหารจัดการ **ตัวชี้วัด** : จำนวนแหล่งน้ำที่ได้รับการบริหารจัดการ	โครงการ	3	4	5	6	2. การบริหารจัดการแหล่งน้ำ	จำนวนแหล่งน้ำที่ได้รับการบริหารจัดกา
เป้าประสงค์ : รายได้ต่อครัวเรือนภาคการเกษตรสูงขึ้น **ตัวชี้วัด** : ร้อยละที่เพิ่มขึ้นของมูลค่าสินค้าเกษตร	โครงการ	1	1	1	1	3. ส่งเสริมการเพิ่มมูลค่าผลผลิตทางการเกษตร	จำนวนโครงการที่ส่งเสริมการเพิ่มมูลค่าผลผลิตทางการเกษตร

6. ยุทธศาสตร์ที่ 6 การบริหารจัดการบ้านเมืองที่ดี

เป้าประสงค์

1. ประชาชนมีความพึงพอใจต่อผลงานการให้บริการขององค์การบริหารส่วนจังหวัดชัยภูมิ
2. บุคลากรองค์การบริหารส่วนจังหวัดชัยภูมิได้รับการพัฒนาศักยภาพในการปฏิบัติงาน
3. ภาคประชาชนมีส่วนร่วมในการบริหารจัดการองค์การบริหารส่วนจังหวัดชัยภูมิ

ตัวชี้วัด

1. ระดับผลการประเมินความพึงพอใจของประชาชนผู้รับบริการ
2. ระดับผลการประเมินศักยภาพในการปฏิบัติงานของบุคลากรขององค์การบริหารส่วนจังหวัดชัยภูมิ
3. ระดับผลการประเมินการมีส่วนร่วมของภาคประชาชนตามเกณฑ์ที่กำหนด

กลยุทธ์

กลยุทธ์	ตัวชี้วัดระดับกลยุทธ์
1. ส่งเสริมการมีส่วนร่วมของประชาชนในการปกครองระบอบประชาธิปไตยและการพัฒนาท้องถิ่น	จำนวนโครงการที่ส่งเสริมการมีส่วนร่วมของประชาชน
2. การบูรณาการการพัฒนาร่วมกันระหว่างองค์กรปกครองส่วนท้องถิ่น หน่วยงานภาครัฐ ภาคเอกชน	จำนวนโครงการที่มีการบูรณาการร่วมกันกับหน่วยงานอื่น
3. ส่งเสริมและพัฒนาบุคลากรให้มีทัศนคติและจิตสำนึกในการปฏิบัติงาน สร้างความโปร่งใส ตรวจสอบได้ ส่งเสริมการมีส่วนร่วมและประชาชนได้รับรู้ข้อมูลข่าวสาร	จำนวนโครงการพัฒนาศักยภาพในการปฏิบัติงานของบุคลากร
4. ปรับปรุงแบบการให้บริการประชาชน ลดขั้นตอนการทำงานโดยการนำวัสดุ อุปกรณ์ ครุภัณฑ์และระบบเทคโนโลยีสารสนเทศที่ทันสมัยมาใช้ในการปฏิบัติงาน	ร้อยละของความพึงพอใจของผู้รับบริการ
5. การพัฒนาปรับปรุงภูมิทัศน์ขององค์กร	จำนวนโครงการพัฒนาหรือปรับปรุงองค์กร
6. พัฒนาและปรับปรุงอาคารสำนักงาน บ้านพักอาศัยและระบบสาธารณูปโภค	จำนวนโครงการพัฒนาหรือปรับปรุง

ค่าเป้าหมาย

เป้าประสงค์ / ตัวชี้วัด	หน่วยนับ	ค่าเป้าหมาย				กลยุทธ์	ตัวชี้วัดระดับกลยุทธ์
		2560	2561	2562	2563		
เป้าประสงค์ : ประชาชนมีความพึงพอใจต่อผลงานการให้บริการขององค์การบริหารส่วนจังหวัดชัยภูมิ	โครงการ	2	4	6	8	1. ปรับปรุงแบบการให้บริการประชาชน ลดขั้นตอนการทำงาน	ร้อยละของความพึงพอใจของผู้รับบริการ
ตัวชี้วัด : ระดับผลการประเมินความพึงพอใจของประชาชนผู้รับบริการ	โครงการ	3	3	3	3	โดยการนำวัสดุ อุปกรณ์ ครุภัณฑ์และระบบเทคโนโลยีสารสนเทศที่ทันสมัยมาใช้ในการปฏิบัติงาน	
เป้าประสงค์ : บุคลากรองค์การบริหารส่วนจังหวัดชัยภูมิได้รับการพัฒนาศักยภาพในการปฏิบัติงาน	โครงการ	1	1	1	1		
ตัวชี้วัด : ระดับผลการประเมินศักยภาพในการปฏิบัติงานของบุคลากรขององค์การบริหารส่วนจังหวัดชัยภูมิ						2. การพัฒนาปรับปรุงภูมิทัศน์ขององค์กร	จำนวนโครงการพัฒนาหรือปรับปรุงองค์กร
เป้าประสงค์ : ภาคประชาชนมีส่วนร่วม	โครงการ	2	3	4	5	3. พัฒนาและ	จำนวนโครงการพัฒนา

ในการบริหารจัดการองค์การบริหารส่วนจังหวัดชัยภูมิ **ตัวชี้วัด** : ระดับผลการประเมินการมีส่วนร่วมของภาคประชาชนตามเกณฑ์ที่กำหนด	ร้อยละ	2	4	6	8	ปรับปรุงอาคารสำนักงาน บ้านพักอาศัยและระบบสาธารณูปโภค 4. ส่งเสริมและพัฒนาบุคลากรให้มีทัศนคติและจิตสำนึกในการปฏิบัติงาน สร้างความโปร่งใส ตรวจสอบได้ ส่งเสริมการมีส่วนร่วมและประชาชนได้รับรู้ข้อมูลข่าวสาร 5. ส่งเสริมการมีส่วนร่วมของประชาชนในการปกครองระบอบประชาธิปไตยและการพัฒนาท้องถิ่น	หรือปรับปรุง จำนวนโครงการพัฒนาศักยภาพในการปฏิบัติงานของบุคลากร จำนวนโครงการที่ส่งเสริมการมีส่วนร่วมของประชาชน

7. ยุทธศาสตร์ที่ 7 การส่งเสริมอนุรักษ์และใช้พลังงานอย่างมีคุณค่า

เป้าประสงค์

1. เป็นแหล่งสร้างพลังงานทดแทน
2. เป็นแหล่งเรียนรู้ด้านพลังงานทดแทน

ตัวชี้วัด

1. จำนวนโครงการที่สนับสนุนการสร้างแหล่งพลังงานทดแทน
2. จำนวนพื้นที่ที่ได้รับการส่งเสริมให้เป็นแหล่งเรียนรู้

กลยุทธ์

กลยุทธ์	ตัวชี้วัดระดับกลยุทธ์
1. ส่งเสริม สนับสนุน การผลิต การใช้พลังงานทดแทน	จำนวนโครงการที่ให้การสนับสนุนการผลิตการใช้พลังงานทดแทน
2. ส่งเสริมการให้ความรู้เรื่องพลังงานทดแทน	จำนวนโครงการที่ส่งเสริมการให้ความรู้เรื่องพลังงานทดแทน

ค่าเป้าหมาย

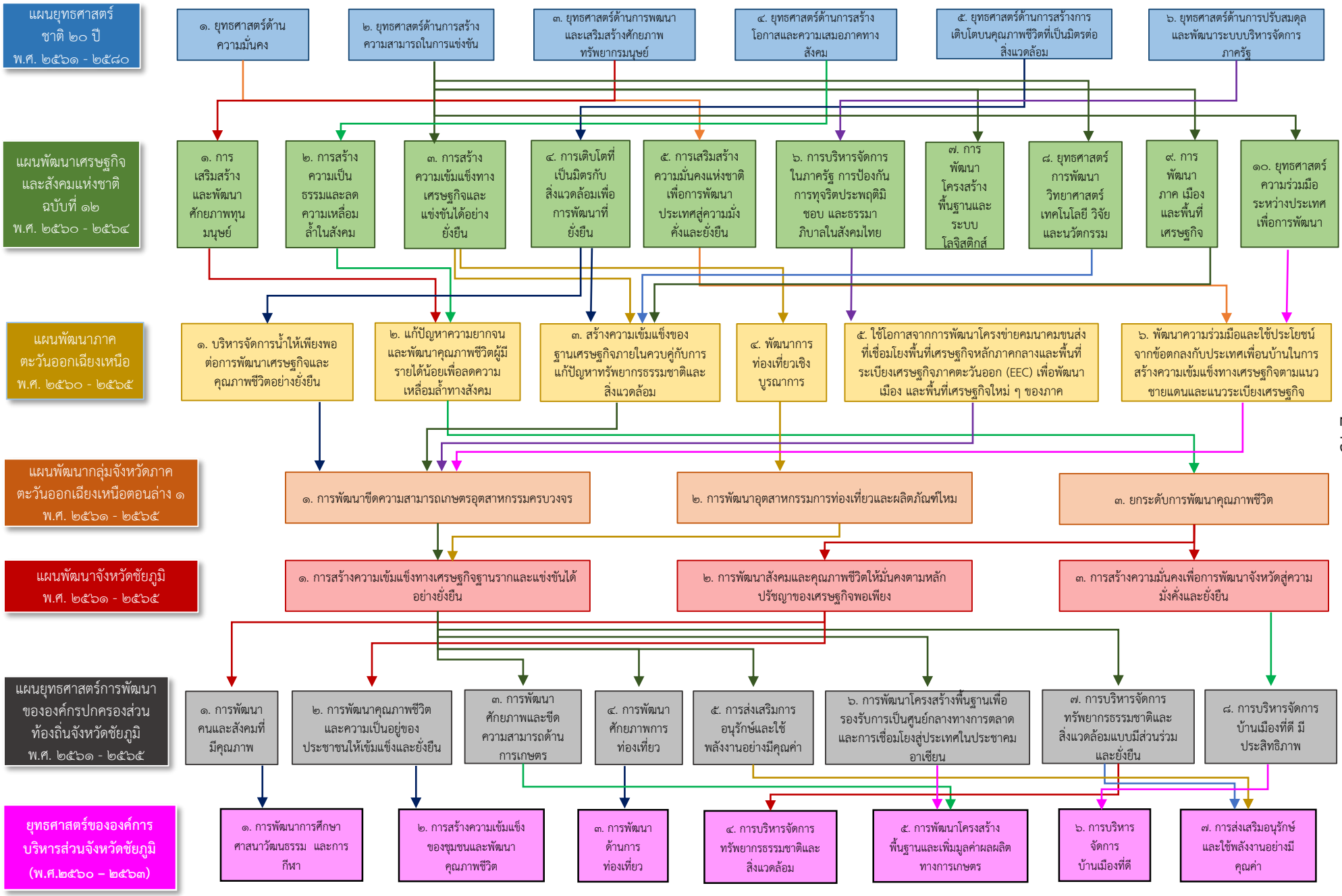
เป้าประสงค์ / ตัวชี้วัด	หน่วยนับ	ค่าเป้าหมาย				กลยุทธ์	ตัวชี้วัดระดับกลยุทธ์
		2560	2561	2562	2563		
เป้าประสงค์ : เป็นแหล่งสร้างพลังงานทดแทน **ตัวชี้วัด** : จำนวนโครงการที่สนับสนุนการสร้างแหล่งพลังงานทดแทน	โครงการ	2	3	4	5	1. ส่งเสริมสนับสนุน การผลิตการใช้พลังงานทดแทน 2. ส่งเสริมการให้ความรู้เรื่องพลังงานทดแทน	จำนวนโครงการที่ให้การสนับสนุนการผลิตการใช้พลังงานทดแทน จำนวนโครงการที่ส่งเสริมการให้ความรู้เรื่องพลังงานทดแทน
เป้าประสงค์ : เป็นแหล่งเรียนรู้ด้านพลังงานทดแทน **ตัวชี้วัด** : จำนวนพื้นที่ที่ได้รับการส่งเสริมให้เป็นแหล่งเรียนรู้	โครงการ	1	1	1	1		

จุดยืนทางยุทธศาสตร์ขององค์การบริหารส่วนจังหวัดชัยภูมิ

องค์การบริหารส่วนจังหวัดชัยภูมิ นอกจากจะมีหน้าที่ในการพัฒนาท้องถิ่น ในระดับภาพรวมของจังหวัดตามกฎหมายที่จัดตั้ง ยังต้องมีหน้าที่ในการประสานการขับเคลื่อนการพัฒนาในระดับท้องถิ่น สร้างความร่วมมือระหว่างองค์กรปกครองส่วนท้องถิ่น ส่วนราชการ กลุ่ม องค์กรในเขตจังหวัด ปฏิบัติตามนโยบายของรัฐบาล กระทรวงมหาดไทย และกรมส่งเสริมการปกครองท้องถิ่น เพื่อนำไปสู่การแก้ไขปัญหาและตอบสนองความต้องการให้แก่ประชาชนในท้องถิ่น

ดังนั้น องค์การบริหารส่วนจังหวัดชัยภูมิ จึงกำหนดจุดยืนทางยุทธศาสตร์ คือ ***เป็นแหล่งท่องเที่ยวเชิงอนุรักษ์ที่ยั่งยืนและเป็นสังคมแห่งคุณภาพ***

ความเชื่อมโยงของยุทธศาสตร์



3. การวิเคราะห์เพื่อการพัฒนาท้องถิ่น

3.1 การวิเคราะห์กรอบการจัดทำยุทธศาสตร์ขององค์กรปกครองส่วนท้องถิ่น

องค์การบริหารส่วนจังหวัดชัยภูมิ ได้จัดการประชุมคณะกรรมการพัฒนาท้องถิ่นร่วมกับประชาคมท้องถิ่นระดับจังหวัด ส่วนราชการ รัฐวิสาหกิจ และประชาชน เพื่อรับฟังปัญหาความต้องการ และประเด็นการพัฒนาที่เกี่ยวข้อง และแนวทางปฏิบัติที่เหมาะสมเพื่อนำมาประกอบการทบทวนแผนพัฒนาท้องถิ่น ในวันที่ 30 พฤษภาคม 2562 ณ โรงแรมสยามริเวอร์รีสอร์ท อำเภอเมือง จังหวัดชัยภูมิ สามารถสรุปภาพรวมได้ ดังนี้

1. **ด้านโครงสร้างพื้นฐาน**

- ด้านโครงสร้างพื้นฐานเป็นปัญหาความต้องการเส้นทางคมนาคม ซึ่งเป็นสายทางที่เชื่อมต่อระหว่างตำบล ทั้งถนนลาดยาง ถนนคอนกรีตเสริมเหล็ก และถนนลูกรัง เนื่องจากเส้นทางมีสภาพชำรุด เสียหาย การเดินทางและการขนส่งผลผลิตทางการเกษตร รวมถึงการเดินทางของนักท่องเที่ยวที่มาจากหลายจังหวัดเดินทางไม่สะดวกปลอดภัย และต้องการขยายเขตไฟฟ้าให้ทั่วถึง

2. ด้านการพัฒนาแหล่งน้ำ

- ด้านการพัฒนาแหล่งน้ำเป็นความต้องการทั้งโครงการขุดลอกลำห้วย ก่อสร้างลำห้วย โครงการก่อสร้างอ่างเก็บน้ำขนาดกลางถึงขนาดใหญ่ โครงการธนาคารน้ำใต้ดิน ทั้งระบบปิดและระบบเปิดเพื่อแก้ไขปัญหาภัยแล้ง โครงการซ่อมแซมคลองส่งน้ำ สร้างระบบกระจายน้ำแหล่งน้ำที่มีให้เข้าถึงพื้นที่การเกษตร

3. ด้านการส่งเสริมอาชีพ

- ด้านการส่งเสริมอาชีพ เป็นการส่งเสริมอาชีพด้านการเกษตร และปศุสัตว์การเลี้ยงสัตว์ต่าง ๆ เช่น การฝึกอบรมส่งเสริมอาชีพให้แก่ผู้สูงอายุ โครงการเลี้ยงโคให้ครบวงจร ฝึกอบรมให้ผู้ด้อยโอกาสทางการศึกษาผู้ที่ไม่ศึกษาต่อให้มีงานทำ เพิ่มผลิตภัณฑ์ให้แก่กลุ่มผลิตภัณฑ์ OTOP เพื่อสร้างมูลค่าเพิ่ม ส่งเสริมความปลอดภัยในการทำงาน อุบัติเหตุจากการทำงาน การประกอบอาชีพ โครงการส่งเสริมการปลูกอ้อย ปลูกมันสำปะหลัง โครงการส่งเสริมปลูกผักสวนครัว

4. ด้านการพัฒนาสังคม

- ด้านการพัฒนาสังคม การพัฒนาจังหวัดชัยภูมิ ด้านความมั่นคงการป้องกันและแก้ไขปัญหายาเสพติดซึ่งสอดคล้องกับนโยบายรัฐบาล ต้องร่วมมือกันกับทุกภาคส่วนในการขับเคลื่อนเพื่อการพัฒนาจังหวัด รวมถึงสนับสนุนงบประมาณในการดำเนินการแก้ปัญหายาเสพติดให้โทษที่กำลังแพร่ระบาดอย่างรุนแรง โดยกลุ่มเป้าหมายมีทุกระดับ ตั้งแต่เด็กนักเรียน เยาวชน ผู้นำประชาชนทั่วไป รวมถึงดำเนินการทั้งในและนอกสถานศึกษา หมู่บ้าน/ชุมชน สนับสนุนการพัฒนาคนในทุกระดับ จัดอบรมให้ความรู้ปลูกฝังจิตสำนึกที่ดีให้กับประชาชนเยาวชนทั้งในและนอกสถานศึกษา โดยจัดอบรมหลักสูตรต่าง ๆ เช่น หลักสูตรผู้นำชุมชน หลักสูตรเยาวชน รวมถึงพัฒนาคนควบคู่กับการพัฒนาทางด้านวัตถุ จัดสรรทุนการศึกษาให้กับนักเรียน นักศึกษา ที่ผู้ปกครองมีฐานะยากจน จัดหางานรองรับผู้สำเร็จการศึกษาในระดับต่าง ๆ ที่ว่างงาน พัฒนาคุณธรรม จริยธรรม

ของเยาวชน นักเรียน นักศึกษาให้เป็นคนดีมีความรับผิดชอบ ส่งเสริมด้านการศึกษายกระดับคุณภาพผู้เรียน สร้างคุณภาพให้ผู้ปกครองยอมรับโรงเรียนด้วยนวัตกรรมการศึกษาใหม่ ๆ สนับสนุนบุคลากร ให้ความรู้เรื่องเทคโนโลยีสมัยใหม่ทางการศึกษา เพื่อช่วยยกระดับผู้เรียน รวมถึง ด้านจิตอาสาให้มีความจงรักภักดีต่อชาติ ศาสนา พระมหากษัตริย์

5. ด้านการศึกษา ศาสนาและวัฒนธรรม

- ด้านการศึกษา ศาสนาและวัฒนธรรม ปัญหาการขาดแคลนบุคลากรครูในสถานศึกษาในชนบท ตำบลต่าง ๆ คุณภาพครูยังไม่ครอบคลุมทุกอำเภอ ต้องการให้มีการบูรณาการระหว่างสถาบันการศึกษากับสำนักงานพัฒนาฝีมือแรงงาน เพื่อฝึกอบรมและทดสอบมาตรฐานฝีมือแรงงานในหลักสูตรตามความพร้อมของสถาบันการศึกษาให้แก่นักศึกษาปีสุดท้าย พัฒนาคุณภาพการศึกษาด้วยเทคโนโลยีการสื่อสารที่มีคุณภาพ สนับสนุนงบประมาณพัฒนาผู้เรียนให้มีคุณภาพทั้งด้านการเรียนและอาชีพ พัฒนาสถานศึกษาในสังกัดให้ใช้พลังงานทดแทนที่เป็นพลังงานบริสุทธิ์ สนับสนุนงบประมาณให้สถานศึกษาในสังกัดในด้านการพัฒนาศักยภาพทางกีฬาของผู้เรียน ด้านศาสนาและวัฒนธรรมจัดกิจกรรมอบรมให้ความรู้ ศาสนพิธี ปรับปรุงตามสมัย รัชกาลที่ 10 สืบทอดมรดกทางวัฒนธรรม “มารยาทไทย” สร้างความภาคภูมิใจ รักษาเอกลักษณ์ความเป็นไทย ส่งเสริมการเข้าวัดฟังธรรม ปฏิบัติธรรมมากขึ้น

6. ด้านสิ่งแวดล้อม

- ด้านสิ่งแวดล้อม จัดการลดขยะให้ได้ 100% อย่างเป็นรูปธรรม ลดขยะคัดแยกขยะครัวเรือน คัดแยกขยะหมู่บ้าน ส่งเสริมบ้านเมืองให้สะอาด เพิ่มคุณภาพน้ำประปาให้สะอาดและปลอดภัยต่อประชาชน น้ำเสียของชุมชนเมืองยังไม่มีคุณภาพ มีกลิ่นเหม็น ความต้องการช่วยเหลือด้านพลังงานแสงอาทิตย์ (โซล่าเซลล์) รณรงค์ปลูกต้นไม้คนละ 2 ต้นต่อวัน

7. ด้านเศรษฐกิจ

- ด้านเศรษฐกิจ เป็นโครงการเกี่ยวกับฝึกอบรมและทดสอบมาตรฐานฝีมือแรงงานในหลักสูตรตามความต้องการของตลาดแรงงาน ส่งเสริมตลาดออนไลน์ ธุรกิจออนไลน์ หาตลาดต่างจังหวัด และการส่งออกต่างประเทศ รวมกลุ่มธุรกิจ จัดทำ E-Commerce ส่งเสริมการปลูกพืชเศรษฐกิจใหม่ ๆ ที่เป็นที่ต้องการของตลาดโลก ส่งเสริมการแปรรูปสินค้าเกษตร รวมถึงการพัฒนาแหล่งท่องเที่ยวเพื่อให้มีนักท่องเที่ยวเข้ามาท่องเที่ยวในจังหวัดชัยภูมิ ทำให้ประชาชนมีรายได้เพิ่มขึ้น

8. ด้านพลังงานทดแทน

- ด้านพลังงานทดแทน จังหวัดชัยภูมิมีต้นทุนเรื่องน้ำบาดาล พลังงานทดแทน ที่ใช้ในด้านการเกษตร การส่งเสริมการปลูกพืชเศรษฐกิจ ไม่ว่าจะเป็นหน่อไม้ฝรั่ง ทุเรียน เป็นการต่อยอดและส่งเสริมกลุ่มอาชีพ รวมถึงพลังงานแสงอาทิตย์เพื่อผลิตน้ำประปาเพื่อใช้ในการเกษตร และภายในครัวเรือน

จากการรวบรวมข้อมูลประเด็นการพัฒนา ข้อเสนอแนะ จากคณะกรรมการพัฒนาท้องถิ่นและประชาคมท้องถิ่นระดับจังหวัด หน่วยงานราชการ/รัฐวิสาหกิจที่เกี่ยวข้อง สามารถนำข้อมูลมาวิเคราะห์

ศักยภาพโดยเครื่องมือ SWOT Analysis ประกอบด้วยการวิเคราะห์ศักยภาพด้านเศรษฐกิจ ด้านสังคม ด้านการศึกษา ด้านเทคโนโลยี ด้านทรัพยากรธรรมชาติและสิ่งแวดล้อม ได้ดังนี้

1. ปัจจัยภายใน (Internal Factors) พบว่าจุดแข็ง (S) หรือข้อได้เปรียบ และจุดอ่อน (W) หรือข้อเสียเปรียบที่สำคัญมีดังนี้

1.1 จุดแข็ง (Strength = S) ในภาพรวมของจังหวัดชัยภูมิ ประกอบด้วย

(1) มีพื้นที่ที่เหมาะสมในการทำการเกษตรประมาณ 3.4 ล้านไร่ สามารถเพาะปลูกพืชเศรษฐกิจหลายชนิด ได้แก่ ข้าว ข้าวโพด มันสำปะหลัง อ้อย พริก และพืชผักผลไม้อื่น ๆ มีอุตสาหกรรมการเกษตรรองรับ ทั้งนี้มีอัตราผลผลิตต่อไร่สูงเมื่อเทียบกับผลผลิตเฉลี่ยของประเทศ

(2) มีโรงงานอุตสาหกรรมการแปรรูปการเกษตรกระจายตัวอยู่ในทุกพื้นที่ ทำให้สินค้าทางการเกษตรมีมูลค่ามากขึ้น คิดเป็นร้อยละ 20 โรงงานในจังหวัดชัยภูมิที่สำคัญ ได้แก่ การทำผลิตภัณฑ์จากมันสำปะหลังเป็นหลัก จำนวน 81 โรงงาน โรงสีข้าว จำนวน 17 โรงงาน และอุตสาหกรรมการผลิตน้ำตาลทราย จำนวน 2 โรงงาน

(3) เป็นพื้นที่เหมาะสมต่อการพัฒนาแหล่งน้ำต้นทุนด้านการเกษตร

(4) ลักษณะภูมิประเทศของจังหวัดมีความเหมาะสมสามารถเชื่อมโยงการคมนาคมขนส่งกับภาคเหนือตอนล่าง ภาคกลาง และภาคตะวันออกเฉียงเหนือโดยรอบ และมีเส้นทางคมนาคมขนส่งเชื่อมโยงสู่อาเซียน

(5) มีทรัพยากรป่าไม้และสัตว์ป่า และมีพื้นที่ป่าเป็นจำนวนมากซึ่งเป็นอันดับสองของภาคตะวันออกเฉียงเหนือโดยมีพื้นที่ป่าสงวนแห่งชาติ 11 แห่ง อุทยานแห่งชาติ 4 แห่ง เขตรักษาพันธุ์สัตว์ป่า 2 แห่ง สวนรุกขชาติ 2 แห่ง และเขตห้ามล่าสัตว์ 1 แห่ง

(6) มีโครงการส่งเสริมสนับสนุนร่วมมือกับส่วนราชการองค์กรปกครองส่วนท้องถิ่น ภาคเอกชน ในการพัฒนา ฟื้นฟูและอนุรักษ์ธรรมชาติสิ่งแวดล้อม แหลงน้ำ ลุ่มน้ำ ลำคลอง และป่าไมที่มีความอุดมสมบูรณ

(7) มีการปลูกป่าและฟนฟูทรัพยากรป่าไม้ รวมทั้งบูรณาการบริหารจัดการดิน น้ำ ขยะ และมลภาวะในเขตพื้นที่

(8) มีแหล่งท่องเที่ยวที่มีศักยภาพทางด้านการท่องเที่ยวจำนวนมากประกอบด้วยแหล่งท่องเที่ยวทางธรรมชาติ 28 แห่ง แหล่งท่องเที่ยวทางประวัติศาสตร์ โบราณวัตถุและโบราณสถาน 12 แห่ง และแหล่งท่องเที่ยวทางวัฒนธรรม 6 แห่ง ซึ่งมีสภาพสวยงามเป็นธรรมชาติ โดยในปี พ.ศ.2560 จังหวัดชัยภูมิมีจำนวนนักท่องเที่ยว จำนวน 1,566,479 คน มีรายได้ จำนวน 1,762.59 ล้านบาท

(9) จังหวัดมีแหล่งแร่ที่มีมูลค่าทางเศรษฐกิจ คือแร่โปแตชที่คุ้มค่า ต่อการทำเหมืองแร่และอุตสาหกรรมต่อเนื่อง ซึ่งมีรายงานผลการศึกษาเรียบร้อย

(10) จังหวัดมีสถานที่ออกกำลังกายที่เพียงพอหลายแห่ง เช่นสนามกีฬากลางจังหวัด สนามกีฬาพละศึกษา สนามกีฬาเทศบาล ศูนย์เยาวชนเทศบาลเมืองชัยภูมิ สวนสาธารณะหนองปลาเฒ่า สวนสาธารณะหนอง

หลอด เป็นต้น สามารถรองรับการจัดการแข่งขันกีฬาได้ทุกประเภทและเป็นสถานที่พักผ่อนและออกกำลังกายของประชาชน การจัดงานและกิจกรรมการกุศลต่าง ๆ

(11) มีแหล่งผลิตพลังงานทดแทน จำนวนมาก เช่น กังหันลม โซล่าเซลล์

(12) มีศักยภาพด้านพลังงานทดแทน เช่น พลังงานจากลม น้ำ ชีวมวล ชีวภาพ เอทานอล (จังหวัดมีกำลังการผลิตเอทานอล 5 แสนลิตร/วัน) จากข้อมูลการใช้พลังงานในจังหวัดชัยภูมิ พบว่า จังหวัดมีศักยภาพการผลิตอยู่ที่ 95% โดยอีก 5% จะเป็นพลังงานทดแทน

(13) ผู้บริหารให้ความสำคัญในการแก้ไขปัญหายาเสพติดที่เป็นปัญหาสำคัญระดับชาติ โดยการส่งเสริมสนับสนุนโครงการป้องกันและแก้ไขปัญหายาเสพติด ทั้งในสถานศึกษา สถานีตำรวจ และหน่วยงานราชการอื่น

(14) มีการกำหนดแนวทางในการดำเนินงานตามยุทธศาสตรขององค์การบริหารส่วนจังหวัดชัยภูมิชัดเจน ตอเนื่อง และเปนรูปธรรม

(15) มีเส้นทางคมนาคมสามารถรองรับการขยายตัวของการลงทุนทางเศรษฐกิจ

(16) องค์การบริหารส่วนจังหวัดชัยภูมิมีตัวแทนที่เป็นสมาชิกสภาองค์การบริหารส่วนจังหวัดมีความใกลชิดกับประชาชน ทำให้รูปญหาในพื้นที่และสามารถแก้ไขปัญหาได้ตามความต้องการของประชาชน

(17) มีแผนการพัฒนาท้องถิ่นที่สอดคลองกับแนวนโยบาย ระดับชาติ

1.2 จุดอ่อน (Weakness = W) ในภาพรวมของจังหวัดชัยภูมิ ประกอบด้วย

(1) แหล่งกักเก็บน้ำต้นทุนและระบบชลประทานไม่เพียงพอต่อความต้องการของเกษตรกรและไม่ทั่วถึง โดยเฉพาะเขื่อนขนาดใหญ่ พื้นที่ที่อยู่ในระบบชลประทาน ประมาณ 148,252 ไร่ คิดเป็นร้อยละ 4.36 ของพื้นที่เกษตรกรรม

(2) สินค้าทางการเกษตรไม่มีตลาดรองรับเพียงพอ และไม่มีคุณภาพ ที่สามารถแข่งขันได้

(3) ขาดการพัฒนาความรู้ด้านเทคโนโลยี การตลาด การบริหารจัดการของผู้ประกอบการหัตถกรรมพื้นบ้าน และสินค้าพื้นเมือง

(4) แหล่งท่องเที่ยวบางแห่งขาดการบริหารจัดการและการมีส่วนร่วมจากภาครัฐ ชุมชนและท้องถิ่น ในด้านเส้นทางคมนาคมเชื่อมโยงแหล่งท่องเที่ยวต่าง ๆ ระบบสาธารณูปโภค ตลอดจนการประชาสัมพันธ์การท่องเที่ยวที่ยังไม่มีการบูรณาการที่ชัดเจน

(5) ระบบโครงสร้างพื้นฐาน สาธารณูปโภคและสาธารณูปการยังไม่ได้มาตรฐานและไม่เพียงพอ ไฟฟ้าและประปายังไม่ทั่วถึงทุกหมู่บ้าน

(6) ขาดบุคลากรผู้เชี่ยวชาญที่มีความรู้ ความสามารถเฉพาะด้าน เช่น นักวิจัย และบุคลากรทางการศึกษาที่มีความรู้เฉพาะด้าน

(7) การประสานงาน การอำนวยการความรวมมือจากภาครัฐและเอกชน ประชาชนไมทั่วถึง และระบบฐานขอมูลไมเพียงพอ

(8) ความซ้ำซ้อนของภารกิจ อำนาจหนาที่และ บทบาทที่ดำเนินการตอกลุมเปาหมาย

(9) มีองคกรที่มีภารกิจที่คลายคลึงกัน เชน พมจ. อาจเปนการซ้ำซ้อน เชน งานคนพิการ

(10) ไม่มีการพัฒนาหรือสรางแหลงท่องเที่ยวแหงใหม่

(11) ประชาชนขาดจิตสำนึกในการปองกันและแกไขปญหามลพิษ มลภาวะ ขยะมูลฝอยจนกอใหเกิดปญหาสิ่งแวดลอมของชุมชนทองถิ่น

(12) การประชาสัมพันธรณรงคและใหความรูแก ประชาชนดานการอนุรักษทรัพยากรธรรมชาติมีไมตอเนื่อง

(13) ประชาชนยังไมมีความรูความเขาใจในการรักษา การใชทรัพยากรธรรมชาติและสิ่งแวดลอมเทาที่ควร มีการใชทรัพยากรธรรมชาติและสิ่งแวดลอมไมเหมาะสมทำใหเกิดผลกระทบตอสภาพแวดลอมภาวะโลกรอน และสุขภาพของประชาชน

(14) กิจกรรมการอนุรักษดานตางๆ ไมครอบคลุมไมหลากหลายไมตอเนื่อง

(15) ลักษณะงานซ้ำซอนกับองคกรปกครองสวนทองถิ่น (ทม. ทต. อบต. ในพื้นที่จังหวัด)

(16) มีหนวยงานอื่นขอรับการสนับสนุนงบประมาณจำนวนมาก และโครงการที่ขอรับการสนับสนุนสวนมากไมใช่อำนาจหนาที่ของ อบจ. ทำให อบจ.ไมสามารถแกไขปญหาความตองการของประชาชนในพื้นที่ได้

(17) ขาดการบูรณาการกับหนวยงานที่เกี่ยวของอื่นๆ ในพื้นที่ทำใหเกิดความซ้ำซอนของงาน

2. ปจจัยภายนอก (External Factors)พบว่าโอกาส (Opportunities) หรือข้อได้เปรียบของจังหวัดที่ส่งผลต่อการพัฒนา และข้อจำกัด/อุปสรรค (Threats) หรือสภาพแวดล้อมที่เป็นปัญหาต่อการพัฒนาจังหวัดสรุปดังนี้

2.1 โอกาส (O) ในภาพรวมของจังหวัดชัยภูมิ ประกอบด้วย

(1) พระราชบัญญัติการศึกษาแห่งชาติ พ.ศ.2542 สนับสนุนให้มีการจัดการศึกษาที่สอดคล้องกับความต้องการของประชาชนในท้องถิ่นอย่างเท่าเทียมกัน

(2) การเปิดประชาคมอาเซียนทำให้เกิดการสร้างความร่วมมือ แลกเปลี่ยนความรูด้านเทคโนโลยี และบุคลากรดานการศึกษา

(3) เทคโนโลยีมีความเจริญกาวหนาสูง ทำให้เกิดโอกาสในการพัฒนารูปแบบการเรียนการสอนทางไกล สามารถนำระบบอิเล็กทรอนิกสมาใชในการใหบริการทางการศึกษาได้อยางหลากหลาย

(4) มีเครือขายภาคีภาคประชาสังคมที่เขมแข็ง หลากหลาย และเกิดกลไกการมีสวนร่วมบูรณาการและสรางสรรค์ภูมิปญญาทองถิ่นเพื่อการพัฒนาตามแนวทางปรัชญาเศรษฐกิจพอเพียง

(5) นโยบายรัฐบาลส่งเสริมการท่องเที่ยวของรัฐบาลโดยให้นักท่องเที่ยวต่างชาติเข้ามาเที่ยวในประเทศไทยเพิ่มมากขึ้น

(6) เกิดกระแสทางสังคม และการรณรงคทางสื่อตาง ๆ ในการอนุรักษ์ทรัพยากรธรรมชาติและสิ่งแวดลอมทำให้ประชาชนมีความตื่นตัว และให้ความสำคัญในการปองกัน รักษาสิ่งแวดลอมเพิ่มมากขึ้น

(7) การรณรงคเรื่องภาวะโลกรอนลดใชพลังงานและทำให้เกิดการใชพลังงานทดแทนมากขึ้น เชน ใชวัตถุอินทรียเพื่อการเกษตร

(8) ในปัจจุบันได้มีการกระจายอำนาจสู่องค์กรปกครองส่วนท้องถิ่น ซึ่งได้ให้อำนาจหน้าที่เกี่ยวกับบริการสาธารณะแก่องค์การบริหารส่วนจังหวัดมากขึ้น

(9) ภาครัฐให้ความสำคัญกับการขยายและพัฒนาโครงสรางพื้นฐาน

(10) จังหวัดชัยภูมิ มีโรงงานอุตสาหกรรม มีกิจการตางๆมากมาย กิจการทองเที่ยว และประเภทต่างๆ ซึ่งสงผลให้จังหวัดมีอัตราการขยายตัวทางเศรษฐกิจในทางที่ดี

(11) มีการบูรณาการกับหนวยงานทั้งของภาครัฐและเอกชน

(12) นโยบายของรัฐบาลมีการส่งเสริมดานการพัฒนาดานการขนสง และโลจิสติกส

(13) นโยบายรัฐบาลรัฐบาลสนับสนุนให้องค์กรปกครองส่วนท้องถิ่นมีบทบาทในการจัดบริการสาธารณะของท้องถิ่นมากขึ้น

(14) ความกาวหนาของเทคโนโลยี และการสื่อสารได้พัฒนาไปอย่างรวดเร็ว สามารถนำมาใช้ในการเผยแพรขอมูลขาวสาร

(15) การประกาศพระราชกฤษฎีกาวาด้วยหลักการบริหารจัดการบานเมืองที่ดี พ.ศ.๒๕๔๖ มีเปาหมายมุ่งมั่นให้สวนราชการดำเนินการให้เกิดประโยชนสุขของประชาชน

(16) การปฏิรูประบบราชการไทยตามยุทธศาสตรการพัฒนา ระบบราชการนำไปสู่การให้บริการประชาชนได้อย่างมีประสิทธิภาพขององคกร

(17) กระแสสังคม รัฐธรรมนูญและแผนชาติฯ เปดโอกาสให้ประชาชนมีสวนร่วม

(18) กรมสงเสริมการปกครองทองถิ่นมีการกำหนดมาตรฐานในการปฏิบัติงานเพื่อให้ อปท. ปฏิบัติไปในทิศทางเดียวกัน

2.2 ข้อจำกัด/อุปสรรค (T) ในภาพรวมของจังหวัดชัยภูมิ ประกอบด้วย

(1) อำนาจหนาที่ตามแผนกระจายอำนาจฯ ยังไม่มีความชัดเจนในภารกิจ

(2) ชุมชนมีการแพรกระจายของสารเสพติด ความเจริญของเทคโนโลยีสงผลให้นักเรียนบางสวนเปนกลุมเสี่ยงและมีพฤติกรรมที่ไม่พึงประสงค

(3) เสนทางคมนาคมที่เปนโครงขายเชื่อมโยงและเขาถึงแหล่งท่องเที่ยวยังไม่เพียงพอและทั่วถึง

(4) ประสบปัญหาภัยธรรมชาติตามฤดูกาลซ้ำซาก เช่น ภัยแล้ง น้ำท่วม และเกิดปัญหาด้านสิ่งแวดล้อม ตลอดจนความเสื่อมโทรมของทรัพยากรธรรมชาติ

(5) ข้อจำกัดด้านกฎหมาย และการแก้ไขกฎหมายบ่อยครั้งทำให้แนวทางการปฏิบัติราชการบทบาทไม่ชัดเจน

(6) ระบบ Logistics ยังไมมีความพรอมทันตอเวลา ปจจุบันเสนทางหลักในเขตเมืองคับแคบการจราจรแออัดไมสะดวกในชั่วโมงเรงดวนและชวงเทศกาลทองเที่ยว

(7) มีเขตพื้นที่รับผิดชอบทั้งจังหวัด งบประมาณในการพัฒนาจึงกระจายทุกพื้นที่ทำให้ไม่สามารถดำเนินการแก้ไขปัญหาได้ครบถ้วนตามความต้องการของประชาชน

3.2 การประเมินสถานการณ์สภาพแวดล้อมภายนอกที่เกี่ยวข้อง

เป็นการประเมินสภาพแวดล้อมภายนอกที่เกี่ยวข้องซึ่งเป็นปัจจัยที่ส่งผลต่อการพัฒนาขององค์กรปกครองส่วนท้องถิ่น แต่องค์กรปกครองส่วนท้องถิ่นไม่สามารถควบคุมได้ มีดังนี้

1. สภาพภูมิอากาศของโลกและของประเทศไทยมีแนวโน้มที่จะนำไปสู่ความแห้งแล้งและน้ำท่วมมากขึ้น อันเป็นผลมาจากภาวะโลกร้อน การตัดไม้ทำลายป่า การทำลายธรรมชาติและการพัฒนาบ้านเมืองของประเทศต่าง ๆ

2. ความสามารถในการแข่งขันของประเทศเพื่อนบ้านและคู่ค้าเพิ่มมากขึ้น

3. จังหวัดชัยภูมิมีแนวโน้มที่จะประสบปัญหาการแข่งขันในทุกด้านจากจังหวัดนครราชสีมา และจังหวัดขอนแก่นในการดึงดูดทุนและทรัพยากรไปจากจังหวัดมากยิ่งขึ้น จังหวัดชัยภูมิต้องปรับเปลี่ยนยุทธศาสตร์การพัฒนาด้านที่มีศักยภาพสูงมาพัฒนาให้แตกต่างจากสองจังหวัดนี้จึงจะทำให้สามารถส่งเสริมเศรษฐกิจของจังหวัดให้สูงขึ้นได้

4. ราคาสินค้าเกษตรมีความผันผวนตามราคาตลาดโลก และมีการแข่งขันกับประเทศอื่นทั้งด้านราคาและคุณภาพ ในขณะที่ต้นทุนการผลิตทางเกษตรกรของจังหวัดสูง ซึ่งจะส่งผลปัญหาด้านการตลาด

5. ประเทศไทยในภูมิประเทศเอเชีย เช่น จีน เวียดนาม ฟิลิปปินส์ เป็นคู่แข่งขันทางการค้าสินค้าเกษตรและอุตสาหกรรมของไทยและของจังหวัด ทำให้การแข่งขันสูงซึ่งจะเป็นอุปสรรคต่อการผลิตของไทยที่จะต้องปรับตัวในการลดต้นทุนการผลิต และเพิ่มผลผลิตให้สูงขึ้น

ส่วนที่ 3

การนำแผนพัฒนาท้องถิ่น

ไปสู่การปฏิบัติ

ส่วนที่ 3 การนำแผนพัฒนาท้องถิ่นไปสู่การปฏิบัติ

1. ยุทธศาสตร์การพัฒนาและแผนงาน

ที่	ยุทธศาสตร์	ด้าน	แผนงาน	หน่วยงานรับผิดชอบ	หน่วยงานสนับสนุน
1	การพัฒนาการศึกษาศาสนา	บริการชุมชนและสังคม	1.3 การศึกษา	กองการศึกษาฯ	
	วัฒนธรรม และการกีฬา	บริการชุมชนและสังคม	1.6 เคหะและชุมชน	กองการศึกษาฯ	
		บริการชุมชนและสังคม	1.8 การศาสนา วัฒนธรรม	กองการศึกษาฯ	
			และนันทนาการ		
		การเศรษฐกิจ	1.9 อุตสาหกรรมและการโยธา	กองการศึกษาฯ	
				กองช่าง	อบต.ทุ่งพระ
				กองช่าง	ทต.เกษตรสมบูรณ์
				กองช่าง	อบต.ท่ากูบ
2	กาสร้างความเข้มแข็งของชุมชน	บริหารทั่วไป	2.2 การรักษาความสงบภายใน	กองช่าง	ตำรวจภูธร
	และพัฒนาคุณภาพชีวิต				จังหวัดชัยภูมิ
		บริหารทั่วไป	2.2 การรักษาความสงบภายใน	กองช่าง	
				สำนักปลัดฯ	ตำรวจภูธร
					จังหวัดชัยภูมิ
		บริการชุมชนและสังคม	2.4 สาธารณสุข	กองส่งเสริมฯ	
				สำนักปลัดฯ	สาธารณสุข
					จังหวัดชัยภูมิ
				สำนักปลัดฯ	
			2.5 สังคมสงเคราะห์	กองส่งเสริมฯ	
		บริการชุมชนและสังคม	2.6 เคหะและชุมชน	กองช่าง	
				สำนักปลัดฯ	
				กองช่าง	อบต.กะฮาด
		บริการชุมชนและสังคม	2.7 สร้างความเข้มแข็งของชุมชน	กองส่งเสริมฯ	
				กองการเจ้าหน้าที่	
				สำนักปลัดฯ	
				กองแผนฯ	

ส่วนที่ 3 การนำแผนพัฒนาท้องถิ่นไปสู่การปฏิบัติ

1. ยุทธศาสตร์การพัฒนาและแผนงาน

ที่	ยุทธศาสตร์	ด้าน	แผนงาน	หน่วยงานรับผิดชอบ	หน่วยงานสนับสนุน
				กองแผนฯ	ตำรวจภูธร
					จังหวัดชัยภูมิ
				กองแผนฯ	สาธารณสุข
					จังหวัดชัยภูมิ
		การเศรษฐกิจ	2.9 อุตสาหกรรมและการโยธา	กองช่าง	
		การเศรษฐกิจ	2.10 การเกษตร	กองส่งเสริมฯ	
		การดำเนินงานอื่น	2.12 งบกลาง	กองส่งเสริมฯ	
3	การพัฒนาการท่องเที่ยว	บริการชุมชนและสังคม	3.6 เคหะและชุมชน	สำนักปลัดฯ	กองช่าง
		บริการชุมชนและสังคม	3.8 การศาสนา วัฒนธรรม	สำนักปลัดฯ	อบต.เก่าย่าดี
			และนันทนาการ		อบต.ท่ากูบ
		บริการชุมชนและสังคม	3.8 การศาสนา วัฒนธรรม	สำนักปลัดฯ	
			และนันทนาการ		
4	การบริหารจัดการทรัพยากร	บริการชุมชนและสังคม	4.6 เคหะและชุมชน	กองช่าง	
	ธรรมชาติและสิ่งแวดล้อม	การเศรษฐกิจ	4.10 การเกษตร	กองช่าง	
5	การพัฒนาโครงสร้างพื้นฐาน และเพิ่มมูล	การเศรษฐกิจ	5.9 อุตสาหกรรมและการโยธา	กองช่าง	
	ผลผลิตทางการเกษตร			กองช่าง	อบต.วะตะแบก
				กองช่าง	อบต.คอนสาร
				กองช่าง	อบต.ทุ่งนาเลา
				กองช่าง	อบต.โนนคูณ
				กองช่าง	ทต.ห้วยยาง
				กองช่าง	อบต.ทุ่งพระ
				กองช่าง	ทต.ตลาดแร้ง
				กองช่าง	ทต.บ้านเขว้า
				กองช่าง	อบต.ชีบน
				กองช่าง	ทต.หลวงศิริ

ส่วนที่ 3 การนำแผนพัฒนาท้องถิ่นไปสู่การปฏิบัติ

1. ยุทธศาสตร์การพัฒนาและแผนงาน

ที่	ยุทธศาสตร์	ด้าน	แผนงาน	หน่วยงานรับผิดชอบ	หน่วยงานสนับสนุน
				กองช่าง	ทต.หนองบัวแดง
				กองช่าง	ทต.บำเหน็จณรงค์
				กองช่าง	ทต.ลาดใหญ่
				กองช่าง	ทต.นาหนองทุ่ม
				กองช่าง	อบต.โนนทอง
				กองช่าง	ทต.บ้านเป้า
				กองช่าง	อบต.บ้านหัน
				กองช่าง	อบต.หนองโพนงาม
				กองช่าง	อบต.กุดเลาะ
				กองช่าง	อบต.ท่ากูบ
				กองช่าง	อบต.ตะโกทอง
				กองช่าง	อบต.ซับใหญ่
				กองช่าง	อบต.หนองฉิม
				กองช่าง	อบต.ตาเนิน
				กองช่าง	อบต.เนินสง่า
				กองช่าง	อบต.หนองตูม
				กองช่าง	อบต.หนองคอนไทย
				กองช่าง	อบต.บ้านดอน
				กองช่าง	อบต.โคกสะอาด
				กองช่าง	ทต.บ้านเพชรภูเขียว
				กองช่าง	อบต.กวางโจน
				กองช่าง	ทต.บ้านแก้ง
				กองช่าง	อบต.บ้านเพชร
				กองช่าง	อบต.ผักปัง
				กองช่าง	ทต.ภูเขียว
				กองช่าง	อบต.โอโล
				กองช่าง	อบต.หนองบัวโคก

ส่วนที่ 3 การนำแผนพัฒนาท้องถิ่นไปสู่การปฏิบัติ

1. ยุทธศาสตร์การพัฒนาและแผนงาน

ที่	ยุทธศาสตร์	ด้าน	แผนงาน	หน่วยงานรับผิดชอบ	หน่วยงานสนับสนุน
				กองช่าง	ทต.จัตุรัส
				กองช่าง	อบต.ละหาน
				กองช่าง	อบต.รังงาม
				กองช่าง	อบต.นายางกลัก
				กองช่าง	อบต.บ้านเจียง
				กองช่าง	อบต.โคกมั่งงอย
				กองช่าง	ทต.โคกสะอาด
				กองช่าง	ทต.ลุ่มลำชี
				กองช่าง	อบต.ท่าใหญ่
				กองช่าง	อบต.บ้านเพชร
				กองช่าง	อบต.รอบเมือง
				กองช่าง	อบต.หนองไผ่
				กองช่าง	อบต.โนนกอก
				กองช่าง	อบต.ตะโกทอง
				กองช่าง	อบต.รังงาม
				กองช่าง	อบต.บ้านแท่น
				กองช่าง	อบต.กุดยม
				กองช่าง	อบต.บ้านกอก
				กองช่าง	อบต.โป่งนก
				กองช่าง	ทต.ห้วยยาง
				กองช่าง	อบต.วังทอง
				กองช่าง	ทต.ห้วยแย้
				กองช่าง	อบต.ภูแลนคา
				กองช่าง	อบต.ถ้ำวัวแดง
				กองช่าง	อบต.โคกเพชรพัฒนา
				กองช่าง	อบต.ลาดใหญ่
				กองช่าง	อบต.หนองขาม

ส่วนที่ 3 การนำแผนพัฒนาท้องถิ่นไปสู่การปฏิบัติ

1. ยุทธศาสตร์การพัฒนาและแผนงาน

ที่	ยุทธศาสตร์	ด้าน	แผนงาน	หน่วยงานรับผิดชอบ	หน่วยงานสนับสนุน
				กองช่าง	อบต.หนองข่า
				กองช่าง	อบต.ซับใหญ่
				กองช่าง	อบต.รังงาม
				กองช่าง	อบต. บ้านเต่า
				กองช่าง	อบต.หนองตูม
				กองช่าง	อบต.บ้านกอก
				กองช่าง	อบต.ดงกลาง
				กองช่าง	อบต.เจาทอง
				กองช่าง	ทต.หนองบัวระเหว
				กองช่าง	อบต.โนนแดง
				กองช่าง	อบต.กุดชุมแสง
				กองช่าง	อบต.โคกเพชรพัฒนา
				กองช่าง	อบต.หนองไผ่
				กองช่าง	อบต.นาหนองทุ่ม
				กองช่าง	อบต.บ้านเป้า
				กองช่าง	อบต.ท่ากูบ
				กองช่าง	ทต.บ้านเต่า
				กองช่าง	อบต.ธาตุทอง
				กองช่าง	อบต.โสกปลาดุก
				กองช่าง	ทต.ทุ่งทอง
				กองช่าง	อบต.วังชมภู
				กองช่าง	อบต.เกาะมะนาว
				กองช่าง	อบต.กะฮาด
				กองช่าง	อบต.หนองคู
				กองช่าง	อบต.บ้านกอก
				กองช่าง	อบต.เจาทอง
				กองช่าง	อบต.หนองแวง

ส่วนที่ 3 การนำแผนพัฒนาท้องถิ่นไปสู่การปฏิบัติ

1. ยุทธศาสตร์การพัฒนาและแผนงาน

ที่	ยุทธศาสตร์	ด้าน	แผนงาน	หน่วยงานรับผิดชอบ	หน่วยงานสนับสนุน
				กองช่าง	อบต.หัวทะเล
				กองช่าง	อบต.บุ่งคล้า
				กองช่าง	อบต.หลุบคา
				กองช่าง	อบต.โคกเริงรมย์
				กองช่าง	ทต.หนองสังข์
				กองช่าง	อบต.ซับสีทอง
				กองช่าง	อบต.บ้านแก้ง
				กองช่าง	อบต.ห้วยต้อน
				กองช่าง	อบต.โคกกุง
				กองช่าง	ทต.หนองบัวใหญ่
				กองช่าง	อบต.บ้านเล่า
				กองช่าง	อบต.ส้มป่อย
				กองช่าง	อบต.หนองนาแซง
				กองช่าง	อบต.กุดตุ้ม
				กองช่าง	ทต.โคกสูง
				กองช่าง	อบต.ห้วยบง
				กองช่าง	อบต.บ้านค่าย
				กองช่าง	อบต.ท่าหินโงม
				กองช่าง	อบต.โพนทอง
				กองช่าง	อบต.ชีลอง
		การเศรษฐกิจ	5.10 การเกษตร	กองช่าง	
				กองช่าง	
				กองช่าง	กองช่าง
				กองช่าง	อบต.เจาทอง
				กองช่าง	อบต.บ้านเพชร
				กองช่าง	อบต.ทุ่งนาเลา
				กองช่าง	อบต.ทุ่งพระ

ส่วนที่ 3 การนำแผนพัฒนาท้องถิ่นไปสู่การปฏิบัติ

1. ยุทธศาสตร์การพัฒนาและแผนงาน

ที่	ยุทธศาสตร์	ด้าน	แผนงาน	หน่วยงานรับผิดชอบ	หน่วยงานสนับสนุน
				กองช่าง	อบต.นางแดด
				กองช่าง	อบต.บ้านตาล
				กองช่าง	อบต.บ้านชวน
				กองช่าง	ทต.บ้านเดื่อ
				กองช่าง	อบต.ท่ากูบ
				กองช่าง	อบต.ซับใหญ่
				กองช่าง	อบต.กะฮาด
				กองช่าง	อบต.ตาเนิน
				กองช่าง	อบต.บ้านแท่น
				กองช่าง	ทต.บ้านเต่า
				กองช่าง	อบต.กวางโจน
				กองช่าง	อบต.บ้านขาม
				กองช่าง	ทต.หนองบัวใหญ่
6	การบริหารจัดการบ้านเมืองที่ดี	บริหารทั่วไป	6.1 บริหารงานทั่วไป	กองแผนฯ	
				กองคลัง	
				กองการเจ้าหน้าที่	
				สำนักปลัดฯ	
				กองกิจการสภาฯ	
				กองพัสดุฯ	
				หน่วยตรวจสอบฯ	
				กองการศึกษาฯ	
				กองช่าง	
				กองส่งเสริมฯ	
		บริการชุมชนและสังคม	6.5 สังคมสงเคราะห์	กองส่งเสริมฯ	
				สำนักปลัดฯ	
		การเศรษฐกิจ	6.9 อุตสาหกรรมและการโยธา	กองช่าง	

ส่วนที่ 3 การนำแผนพัฒนาท้องถิ่นไปสู่การปฏิบัติ

1. ยุทธศาสตร์การพัฒนาและแผนงาน

ที่	ยุทธศาสตร์	ด้าน	แผนงาน	หน่วยงานรับผิดชอบ	หน่วยงานสนับสนุน
				สำนักปลัดฯ	
				หน่วยตรวจสอบฯ	
7	การส่งเสริมการอนุรักษ์	บริการชุมชนและสังคม	7.6 เคหะและชุมชน	กองช่าง	อบต.ท่ากูบ
	และใช้พลังงานอย่างมีคุณค่า			กองช่าง	อบต.กะฮาด
		บริการชุมชนและสังคม	7.7 สร้างความเข้มแข็งของชุมชน	กองส่งเสริมฯ	

ผ.01

ผ. 01

บัญชีสรุปโครงการพัฒนา

แผนพัฒนาท้องถิ่น (พ.ศ. 2561-2565)

องค์การบริหารส่วนจังหวัดชัยภูมิ

ยุทธศาสตร์	ปี 2561		ปี 2562		ปี 2563		ปี 2564		ปี 2565		รวม 5 ปี	
	จำนวนโครงการ	งบประมาณ	จำนวนโครงการ	งบประมาณ	จำนวนโครงการ	งบประมาณ	จำนวนโครงการ	งบประมาณ	จำนวนโครงการ	งบประมาณ	จำนวนโครงการ	งบประมาณ
1. ยุทธศาสตร์ การพัฒนาการศึกษา ศาสนา วัฒนธรรมและการกีฬา												
1.3 แผนงานการศึกษา	28	201,954,500	25	188,990,000	41	202,813,833	39	200,238,340	37	198,938,340	170	992,935,013
1.6 แผนงานเคหะและชุมชน	11	5,298,000	45	39,323,049	-	-	-	-	-	-	56	44,621,049
1.8 แผนงานการศาสนาวัฒนธรรมและนันทนาการ	21	13,987,750	19	12,687,750	18	11,087,750	18	11,237,750	14	9,337,750	76	58,338,750
1.9 แผนงานอุตสาหกรรมและการโยธา	36	16,737,000	215	105,611,850	2	4,622,000	1	2,988,000	-	-	254	129,958,850
รวม	**96**	**237,977,250**	**304**	**346,612,649**	**61**	**218,523,583**	**58**	**214,464,090**	**51**	**208,276,090**	**556**	**1,225,853,662**
2. ยุทธศาสตร์ การสร้างความเข้มแข็งของชุมชนและพัฒนาคุณภาพชีวิต												
2.2 แผนงานการรักษาความสงบภายใน	4	56,800,000	2	2,000,000	2	2,000,000	2	2,000,000	-	-	10	62,800,000
2.4 แผนงานสาธารณสุข	8	16,340,000	7	17,139,924	9	18,939,924	9	18,939,920	7	9,999,924	40	81,359,692
2.5 แผนงานสังคมสงเคราะห์	3	5,500,000	2	500,000	3	1,500,000	3	1,500,000	1	1,500,000	12	10,500,000
2.6 แผนงานเคหะและชุมชน	5	16,890,000	28	14,030,924	-	-	-	-	-	-	33	30,920,924
2.7 แผนงานสร้างความเข้มแข็งของชุมชน	25	34,491,160	33	27,129,670	30	19,151,780	30	19,151,840	25	12,531,900	143	112,456,350
2.9 แผนงานอุตสาหกรรมและการโยธา	23	9,671,000	8	13,641,000	-	-	-	-	-	-	31	23,312,000
2.10 แผนงานการเกษตร	2	3,000,000	2	3,000,000	2	3,000,000	2	3,000,000	2	3,000,000	10	15,000,000
2.12 แผนงานงบกลาง	1	1,000,000	1	1,000,000	1	2,000,000	1	2,000,000	1	2,000,000	5	8,000,000
รวม	**71**	**143,692,160**	**83**	**78,441,518**	**47**	**46,591,704**	**47**	**46,591,760**	**36**	**29,031,824**	**284**	**344,348,966**

บัญชีสรุปโครงการพัฒนา

แผนพัฒนาท้องถิ่น (พ.ศ. 2561-2565)

องค์การบริหารส่วนจังหวัดชัยภูมิ

ผ. 01

ยุทธศาสตร์	ปี 2561		ปี 2562		ปี 2563		ปี 2564		ปี 2565		รวม 5 ปี	
	จำนวนโครงการ	งบประมาณ	จำนวนโครงการ	งบประมาณ	จำนวนโครงการ	งบประมาณ	จำนวนโครงการ	งบประมาณ	จำนวนโครงการ	งบประมาณ	จำนวนโครงการ	งบประมาณ
3. ยุทธศาสตร์การพัฒนาการท่องเที่ยว												
3.6 แผนงานเคหะและชุมชน	1	14,985,000	1	27,000,000	-	-	-	-	-	-	2	41,985,000
3.8 แผนงานการศาสนา	14	46,000,000	14	46,000,000	19	47,800,000	19	47,800,000	7	4,800,000	73	192,400,000
วัฒนธรรมและนันทนาการ											-	-
3.9 แผนงานอุตสาหกรรมและการโยธา	-	-	1	10,000,000	1	10,000,000	1	10,000,000	1	76,800,000		106,800,000
รวม	**15**	**60,985,000**	**16**	**83,000,000**	**20**	**57,800,000**	**20**	**57,800,000**	**8**	**81,600,000**	**75**	**341,185,000**
4. ยุทธศาสตร์ การบริหารจัดการทรัพยากรธรรมชาติและสิ่งแวดล้อม												
4.6 แผนงานเคหะและชุมชน	4	19,791,735	5	25,691,735	4	19,791,735	4	19,791,735	2	700,000	19	85,766,940
4.10 แผนงานการเกษตร	2	1,300,000	2	1,400,000	3	38,500,000	2	1,600,000	1	1,100,000	10	43,900,000
รวม	**6**	**21,091,735**	**7**	**27,091,735**	**7**	**58,291,735**	**6**	**21,391,735**	**3**	**1,800,000**	**29**	**129,666,940**
5. ยุทธศาสตร์ การพัฒนาโครงสร้างพื้นฐานเพื่อเพิ่มมูลค่าผลผลิตทางการเกษตร												
5.9 แผนงานอุตสาหกรรม และการโยธา	254	216,676,200	483	1,796,291,354	246	1,315,231,354	244	1,141,130,054	4	36,500,000	1,231	4,505,828,962
5.10 แผนงานการเกษตร	47	344,969,300	42	258,332,300	48	264,350,300	42	256,870,300	-	-	179	1,124,522,200
รวม	**301**	**561,645,500**	**525**	**2,054,623,654**	**294**	**1,579,581,654**	**286**	**1,398,000,354**	**4**	**36,500,000**	**1,410**	**5,630,351,162**

ผ. 01

บัญชีสรุปโครงการพัฒนา

แผนพัฒนาท้องถิ่น (พ.ศ. 2561-2565)

องค์การบริหารส่วนจังหวัดชัยภูมิ

ยุทธศาสตร์	ปี 2561		ปี 2562		ปี 2563		ปี 2564		ปี 2565		รวม 5 ปี	
	จำนวนโครงการ	งบประมาณ	จำนวนโครงการ	งบประมาณ	จำนวนโครงการ	งบประมาณ	จำนวนโครงการ	งบประมาณ	จำนวนโครงการ	งบประมาณ	จำนวนโครงการ	งบประมาณ
6. ยุทธศาสตร์การบริหารจัดการบ้านเมืองที่ดี												
6.1 แผนงานบริหารงานทั่วไป	25	48,720,900	38	36,379,860	41	39,895,080	40	39,514,080	28	25,734,200	172	190,244,120
6.5 แผนงานสังคมสงเคราะห์	2	420,800	1	800,000	-	-	-	-	-	-	3	1,220,800
6.9 แผนงานอุตสาหกรรม และการโยธา	5	4,495,600	8	6,589,000	5	13,173,500	1	600,000	-	-	19	24,858,100
รวม	**32**	**53,637,300**	**47**	**43,768,860**	**46**	**53,068,580**	**41**	**40,114,080**	**28**	**25,734,200**	**194**	**216,323,020**
7. ยุทธศาสตร์ การส่งเสริมการอนุรักษ์และใช้พลังงานอย่างมีคุณค่า												
7.6 แผนงานเคหะและชุมชน	2	2,380,000	1	2,000,000	1	2,000,000	1	2,000,000	-	-	5	8,380,000
7.7 แผนงานสร้างความเข้มแข็งของชุมชน	1	1,000,000	1	1,000,000	1	1,000,000	1	1,000,000	1	1,000,000	5	5,000,000
รวม	**3**	**3,380,000**	**2**	**3,000,000**	**2**	**3,000,000**	**2**	**3,000,000**	**1**	**1,000,000**	**10**	**13,380,000**
รวมทั้งสิ้น	**524**	**1,082,408,945**	**984**	**2,636,538,416**	**477**	**2,016,857,256**	**460**	**1,781,362,019**	**131**	**383,942,114**	**2,558**	**7,901,108,750**

ผ.02

ยุทธศาสตร์ที่ 1
การพัฒนาการศึกษา ศาสนา วัฒนธรรมและการกีฬา

ผ.02

รายละเอียดโครงการพัฒนา

แผนพัฒนาท้องถิ่น (พ.ศ.2561 - 2565)

องค์การบริหารส่วนจังหวัดชัยภูมิ

ก. ยุทธศาสตร์จังหวัดที่ 2 การพัฒนาสังคมและคุณภาพชีวิตให้มั่นคงตามหลักปรัชญาเศรษฐกิจพอเพียง

ข. ยุทธศาสตร์การพัฒนาขององค์กรปกครองส่วนท้องถิ่นในเขตจังหวัด ยุทธศาสตร์ที่ 1 การพัฒนาคนและสังคมที่มีคุณภาพ

1. ยุทธศาสตร์ การพัฒนาการศึกษา ศาสนา วัฒนธรรมและการกีฬา

1.3 แผนงานการศึกษา

ที่	โครงการ	วัตถุประสงค์	เป้าหมาย (ผลผลิตของโครงการ)	งบประมาณ 2561 (บาท)	2562 (บาท)	2563 (บาท)	2564 (บาท)	2565 (บาท)	ตัวชี้วัด (KPI)	ผลที่คาดว่าจะได้รับ	หน่วยงานรับผิดชอบหลัก
1	โครงการพัฒนาการจัดการศึกษาโดยใช้โรงเรียนเป็นฐานในการพัฒนาท้องถิ่น (SBMLD)	1. เพื่อพัฒนาคณะกรรมการสถานศึกษาขั้นพื้นฐาน 2. เพื่อพัฒนาและส่งเสริมให้โรงเรียนมีความคล่องตัวในการบริหารจัดการศึกษา 3. เพื่อส่งเสริมการจัดการศึกษาในระบบ 4. เพื่อส่งเสริมการจัดการศึกษานอกระบบโดยโรงเรียนจัดการฝึกอบรมมาให้ความรู้ตามความต้องการของเด็ก เยาวชน และประชาชน 5. เพื่อส่งเสริมการจัดการศึกษาตามอัธยาศัย โดยโรงเรียน	<u>เป้าหมายเชิงปริมาณ</u> โรงเรียนในสังกัด อบจ.ชย.ได้รับการพัฒนาและส่งเสริมการจัดการศึกษา จำนวน 26 โรงเรียน <u>เป้าหมายเชิงคุณภาพ</u> โรงเรียนในสังกัดอบจ.ชย.สามารถบริหารและจัดการศึกษาโดยใช้โรงเรียนเป็นฐานได้อย่างคล่องตัวและมีประสิทธิภาพ	26,000,000	26,000,000	26,000,000	26,000,000	26,000,000	โรงเรียนในสังกัดอบจ.ชย. เข้าร่วมโครงการ 100%	1. คณะกรรมการสถานศึกษาขั้นพื้นฐานมีความเข้มแข็งสามารถเข้าไปมีบทบาทในการจัดการศึกษาของโรงเรียนได้อย่างแท้จริง 2. โรงเรียนมีความคล่องตัวในการบริหารจัดการด้านงบประมาณและด้านการบริหารงานทั่วไป 3. นักเรียนมีผลสัมฤทธิ์ทางการเรียนที่ดีเป็นเลิศตามศักยภาพของแต่ละคนจนสามารถนำไปประกอบอาชีพได้	กองการศึกษาฯ

ผ.02

รายละเอียดโครงการพัฒนา

แผนพัฒนาท้องถิ่น (พ.ศ.2561 - 2565)

องค์การบริหารส่วนจังหวัดชัยภูมิ

ก. ยุทธศาสตร์จังหวัดที่ 2 การพัฒนาสังคมและคุณภาพชีวิตให้มั่นคงตามหลักปรัชญาเศรษฐกิจพอเพียง

ข. ยุทธศาสตร์การพัฒนาขององค์กรปกครองส่วนท้องถิ่นในเขตจังหวัด ยุทธศาสตร์ที่ 1 การพัฒนาคนและสังคมที่มีคุณภาพ

1. ยุทธศาสตร์ การพัฒนาการศึกษา ศาสนา วัฒนธรรมและการกีฬา

1.3 แผนงานการศึกษา

ที่	โครงการ	วัตถุประสงค์	เป้าหมาย (ผลผลิตของโครงการ)	งบประมาณ 2561 (บาท)	2562 (บาท)	2563 (บาท)	2564 (บาท)	2565 (บาท)	ตัวชี้วัด (KPI)	ผลที่คาดว่าจะได้รับ	หน่วยงานรับผิดชอบหลัก
2	โครงการพัฒนาการวัดและประเมินผลการเรียนรู้ตามหลักสูตรแกนกลางการศึกษาขั้นพื้นฐาน พ.ศ. 2551 ของสถานศึกษาสังกัดองค์การบริหารส่วนจังหวัดชัยภูมิ	จัดหาแหล่งเรียนรู้ที่หลากหลายตามความต้องการของเด็กเยาวชน และประชาชนในท้องถิ่น 1.เพื่อจัดอบรมพัฒนาการวัดและประเมินผลการเรียนรู้ตามหลักสูตรแกนกลางการศึกษาขั้นพื้นฐาน พ.ศ.2551 2. เพื่อจัดทำเครื่องมือวัดและประเมินผลอย่างหลากหลายตรงตามมาตรฐานและตัวชี้วัด	<u>เป้าหมายเชิงคุณภาพ</u> ผู้บริหาร ครูและบุคลากรทางการศึกษา สังกัด อบจ.ชัยภูมิ สามารถจัดทำเครื่องมือวัดและประเมินผลอย่างหลากหลายสอดคล้องกับบริบทและธรรมชาติของผู้เรียน <u>เป้าหมายเชิงปริมาณ</u> ผู้บริหาร ครูและบุคลากรทางการศึกษา และเจ้าหน้าที่สังกัด อบจ.ชัยภูมิ จำนวน 140 คน	200,000	200,000	200,000	200,000	200,000	อบจ.ชย. มีเครื่องมือสำหรับใช้ในการวัดและประเมินผลตรงตามมาตรฐานและตัวชี้วัด	4. เด็ก เยาวชน และประชาชนได้เรียนรู้ตามความต้องการและตามศักยภาพของแต่ละบุคคล ผู้บริหาร ครู และบุคลากรทางการศึกษา สังกัด อบจ.ชัยภูมิ สามารถใช้เครื่องมือวัดและประเมินผลในการพัฒนาคุณภาพผู้เรียนอย่างหลากหลายสอดคล้องกับบริบทและธรรมชาติของผู้เรียน	กองการศึกษาฯ

ผ.02

รายละเอียดโครงการพัฒนา

แผนพัฒนาท้องถิ่น (พ.ศ.2561 - 2565)

องค์การบริหารส่วนจังหวัดชัยภูมิ

ก. ยุทธศาสตร์จังหวัดที่ 2 การพัฒนาสังคมและคุณภาพชีวิตให้มั่นคงตามหลักปรัชญาเศรษฐกิจพอเพียง

ข. ยุทธศาสตร์การพัฒนาขององค์กรปกครองส่วนท้องถิ่นในเขตจังหวัด ยุทธศาสตร์ที่ 1 การพัฒนาคนและสังคมที่มีคุณภาพ

1. ยุทธศาสตร์ การพัฒนาการศึกษา ศาสนา วัฒนธรรมและการกีฬา

1.3 แผนงานการศึกษา

ที่	โครงการ	วัตถุประสงค์	เป้าหมาย (ผลผลิตของโครงการ)	งบประมาณ 2561 (บาท)	2562 (บาท)	2563 (บาท)	2564 (บาท)	2565 (บาท)	ตัวชี้วัด (KPI)	ผลที่คาดว่าจะได้รับ	หน่วยงานรับผิดชอบหลัก
3	โครงการส่งเสริมการวิจัยทางการศึกษาและวิจัยในชั้นเรียนของสถานศึกษาสังกัด องค์การบริหารส่วนจังหวัดชัยภูมิ	1.เพื่อจัดอบรมผู้บริหารสถานศึกษา ครูและบุคลากรทางการศึกษา ให้มีความรู้ความเข้าใจในการทำวิจัยทางการศึกษาและวิจัยในชั้นเรียน 2.เพื่อส่งเสริมสนับสนุนให้ผู้บริหารสถานศึกษา ครูและบุคลากรทางการศึกษาใช้กระบวนการวิจัยแก้ไขปัญหาการจัดการเรียนการสอน	<u>เป้าหมายเชิงคุณภาพ</u> ผู้บริหารสถานศึกษา ครูและบุคลากรทางการศึกษา สามารถใช้การวิจัยทางการศึกษาและวิจัยในชั้นเรียนแก้ไขปัญหาการจัด <u>การเรียนการสอนเป้าหมาย</u> เชิงปริมาณจัดการอบรมเชิงปฏิบัติการเรื่องการวิจัยทางการศึกษาและวิจัยในชั้นเรียน ให้แก่ผู้บริหารสถานศึกษาครูและบุคลากรทางการศึกษาของสถานศึกษาสังกัด อบจ.ชัยภูมิ รวม 170 คน	300,000	300,000	300,000	300,000	300,000	ร้อยละ 90 ของครูจัดทำวิจัยในชั้นเรียนภาคเรียนละ 1 เรื่อง	ผู้บริหารและครูนำกระบวนการวิจัยไปใช้ในการแก้ปัญหาการเรียนการสอนเพื่อพัฒนาคุณภาพการศึกษา	กองการศึกษาฯ

ผ.02

รายละเอียดโครงการพัฒนา

แผนพัฒนาท้องถิ่น (พ.ศ.2561 - 2565)

องค์การบริหารส่วนจังหวัดชัยภูมิ

ก. ยุทธศาสตร์จังหวัดที่ 2 การพัฒนาสังคมและคุณภาพชีวิตให้มั่นคงตามหลักปรัชญาเศรษฐกิจพอเพียง

ข. ยุทธศาสตร์การพัฒนาขององค์กรปกครองส่วนท้องถิ่นในเขตจังหวัด ยุทธศาสตร์ที่ 1 การพัฒนาคนและสังคมที่มีคุณภาพ

1. ยุทธศาสตร์ การพัฒนาการศึกษา ศาสนา วัฒนธรรมและการกีฬา

1.3 แผนงานการศึกษา

ที่	โครงการ	วัตถุประสงค์	เป้าหมาย (ผลผลิตของโครงการ)	งบประมาณ 2561 (บาท)	2562 (บาท)	2563 (บาท)	2564 (บาท)	2565 (บาท)	ตัวชี้วัด (KPI)	ผลที่คาดว่าจะได้รับ	หน่วยงานรับผิดชอบหลัก
4	โครงการพัฒนาศักยภาพครูและบุคลากรทางการศึกษา	1. เพื่อพัฒนาครูและบุคลากรทางการศึกษาให้มีคุณวุฒิ/ความรู้ความสามารถตรงกับงานที่รับผิดชอบและจัดการเรียนรู้ตามแนวปฏิรูป 8 กลุ่มสาระการเรียนรู้ 2. เพื่อให้มีครูและบุคลากรสนับสนุนเพียงพอต่อการจัดการศึกษา 3. เพื่อพัฒนาครูและบุคลากรทางการศึกษามีความรู้ ความสามารถทางวิชาการและวิชาชีพ	<u>เป้าหมายเชิงปริมาณ</u> ครูและบุคลากรทางการศึกษาสังกัดองค์การบริหารส่วนจังหวัดชัยภูมิ จำนวน 450 คน <u>เป้าหมายเชิงคุณภาพ</u> ครูและบุคลากรทางการศึกษาสังกัดองค์การบริหารส่วนจังหวัดชัยภูมิ มีความรู้ ความสามารถทางวิชาการและวิชาชีพ	1,000,000	1,000,000	1,000,000	1,000,000	-	ร้อยละ 100 ของครู และบุคลากรทางการศึกษาสังกัดองค์การบริหารส่วนจังหวัดชัยภูมิมีความรู้ความสามารถทางวิชาการและวิชาชีพ	ครูและบุคลากรทางการศึกษา สังกัดองค์การบริหารส่วนจังหวัดชัยภูมิ มีความรู้ความสามารถทางวิชาการและวิชาชีพ	กองการศึกษาฯ

ผ.02

รายละเอียดโครงการพัฒนา

แผนพัฒนาท้องถิ่น (พ.ศ.2561 - 2565)

องค์การบริหารส่วนจังหวัดชัยภูมิ

ก. ยุทธศาสตร์จังหวัดที่ 2 การพัฒนาสังคมและคุณภาพชีวิตให้มั่นคงตามหลักปรัชญาเศรษฐกิจพอเพียง

ข. ยุทธศาสตร์การพัฒนาขององค์กรปกครองส่วนท้องถิ่นในเขตจังหวัด ยุทธศาสตร์ที่ 1 การพัฒนาคนและสังคมที่มีคุณภาพ

1. ยุทธศาสตร์ การพัฒนาการศึกษา ศาสนา วัฒนธรรมและการกีฬา

1.3 แผนงานการศึกษา

ที่	โครงการ	วัตถุประสงค์	เป้าหมาย (ผลผลิตของโครงการ)	งบประมาณ 2561 (บาท)	2562 (บาท)	2563 (บาท)	2564 (บาท)	2565 (บาท)	ตัวชี้วัด (KPI)	ผลที่คาดว่าจะได้รับ	หน่วยงานรับผิดชอบหลัก
5	โครงการจัดกิจกรรมวันครู	1.เพื่อเป็นการระลึกและเทิดทูนพระคุณครู 2.เพื่อเป็นการสร้างขวัญและกำลังใจแก่ครูและบุคลากรทางการศึกษา	เป้าหมายเชิงปริมาณ ครูและบุคลากรทางการศึกษาโรงเรียนในสังกัดองค์การบริหารส่วนจังหวัดชัยภูมิ เข้าร่วมการจัดกิจกรรมในวันครู 800 คน เป้าหมายเชิงคุณภาพ ครูมีความภาคภูมิใจในอาชีพความเป็นครู	300,000	300,000	-	-	-	ครูและบุคลากรทางการศึกษาในโรงเรียนสังกัดองค์การบริหารส่วนจังหวัดชัยภูมิเข้าร่วมกิจกรรมไม่น้อยกว่าร้อยละ 80	ครูและบุคลากรทางการศึกษาได้เข้าร่วมกิจกรรมมีขวัญและกำลังใจเสริมสร้างความสัมพันธ์มีความสามัคคีระหว่างครูและบุคลากร	กองการศึกษาฯ
6	โครงการพัฒนาสมรรถนะคณะกรรมการสถานศึกษาขั้นพื้นฐานโรงเรียนสังกัดองค์การบริหารส่วนจังหวัดชัยภูมิ	1.เพื่อเป็นการเพิ่มศักยภาพในการปฏิบัติงานของคณะกรรมการสถานศึกษาขั้นพื้นฐานให้มีประสิทธิผลมากยิ่งขึ้น 2.เพื่อให้มีความรู้ความเข้าใจมีทักษะในการทำงาน	เป้าหมายเชิงปริมาณ คณะกรรมการสถานศึกษาขั้นพื้นฐานของโรงเรียนในสังกัดจำนวน 360 คน เป้าหมายเชิงคุณภาพ คณะกรรมการสถานศึกษาขั้นพื้นฐาน	160,000	160,000	-	-	-	คณะกรรมการสถานศึกษาขั้นพื้นฐานของโรงเรียนในสังกัดได้เข้าร่วมอบรมจำนวน 360 คน	1.คณะกรรมการสถานศึกษาขั้นพื้นฐานมีศักยภาพในการปฏิบัติงานมากยิ่งขึ้น 2.คณะกรรมการบริหารจัดการทางการศึกษาและแนวปฏิบัติเกี่ยวกับระเบียบต่างๆทางราชการมากยิ่งขึ้น	กองการศึกษาฯ

ผ.02

รายละเอียดโครงการพัฒนา

แผนพัฒนาท้องถิ่น (พ.ศ.2561 - 2565)

องค์การบริหารส่วนจังหวัดชัยภูมิ

ก. ยุทธศาสตร์จังหวัดที่ 2 การพัฒนาสังคมและคุณภาพชีวิตให้มั่นคงตามหลักปรัชญาเศรษฐกิจพอเพียง

ข. ยุทธศาสตร์การพัฒนาขององค์กรปกครองส่วนท้องถิ่นในเขตจังหวัด ยุทธศาสตร์ที่ 1 การพัฒนาคนและสังคมที่มีคุณภาพ

1. ยุทธศาสตร์ การพัฒนาการศึกษา ศาสนา วัฒนธรรมและการกีฬา

1.3 แผนงานการศึกษา

ที่	โครงการ	วัตถุประสงค์	เป้าหมาย (ผลผลิตของโครงการ)	งบประมาณ 2561 (บาท)	2562 (บาท)	2563 (บาท)	2564 (บาท)	2565 (บาท)	ตัวชี้วัด (KPI)	ผลที่คาดว่าจะได้รับ	หน่วยงานรับผิดชอบหลัก
7	โครงการประเมินคุณภาพภายในสถานศึกษาในสังกัดองค์การบริหารส่วนจังหวัดชัยภูมิ	ร่วมกับสถานศึกษาและมีการพัฒนาตนเองอย่างต่อเนื่อง 3.เพื่อให้มีความกระตือรือร้นเต็มใจอุทิศ ทุ่มเทและเสียสละเวลาที่จะเข้ามามีส่วนร่วมในการพัฒนาการศึกษาร่วมกับสถานศึกษา 1. เพื่อดำเนินการประเมินคุณภาพภายในสถานศึกษาในสังกัดองค์การบริหารส่วนจังหวัดชัยภูมิ 2. เพื่อจัดประชุมเชิงปฏิบัติการสรุปและวิเคราะห์ผลการประเมินคุณภาพภาย	สามารถกำกับส่งเสริม สนับสนุนการดำเนินกิจกรรมด้านต่างๆของสถานศึกษา <u>เป้าหมายเชิงคุณภาพ</u> 1.สถานศึกษาในสังกัด อบจ.ชัยภูมิได้รับการประเมินคุณภาพภายในสถานศึกษาอย่างเป็นระบบ 2. อบจ.ชัยภูมิ สามารถสรุปผลการประเมินคุณภาพภายในสถานศึกษาได้ถูกต้อง ครบถ้วนสมบูรณ์ พร้อมเผยแพร่หน่วยงานที่เกี่ยวข้อง <u>เป้าหมายเชิงปริมาณ</u>	350,000	350,000	350,000	350,000	350,000	โรงเรียนในสังกัด อบจ.ชย. ได้รับการประเมินคุณภาพภายในครบทั้ง 26 แห่ง	3.การเข้ามามีส่วนร่วมในการบริหารจัดการทางการศึกษาของคณะกรรมการสถานศึกษาขั้นพื้นฐานจะมีผลต่อการพัฒนาคุณภาพการจัดการศึกษาของสถานศึกษาในสังกัดได้เป็นอย่างดี 1. ระบบการประกันคุณภาพการศึกษาภายในสถานศึกษา สังกัดองค์การบริหารส่วนจังหวัดชัยภูมิ ดำเนินการได้อย่างต่อเนื่องและเป็นระบบ 2. ผู้บริหาร ครูและ	กองการศึกษาฯ

ผ.02

รายละเอียดโครงการพัฒนา

แผนพัฒนาท้องถิ่น (พ.ศ.2561 - 2565)

องค์การบริหารส่วนจังหวัดชัยภูมิ

ก. ยุทธศาสตร์จังหวัดที่ 2 การพัฒนาสังคมและคุณภาพชีวิตให้มั่นคงตามหลักปรัชญาเศรษฐกิจพอเพียง

ข. ยุทธศาสตร์การพัฒนาขององค์กรปกครองส่วนท้องถิ่นในเขตจังหวัด ยุทธศาสตร์ที่ 1 การพัฒนาคนและสังคมที่มีคุณภาพ

1. ยุทธศาสตร์ การพัฒนาการศึกษา ศาสนา วัฒนธรรมและการกีฬา

1.3 แผนงานการศึกษา

ที่	โครงการ	วัตถุประสงค์	เป้าหมาย (ผลผลิตของโครงการ)	งบประมาณ 2561 (บาท)	2562 (บาท)	2563 (บาท)	2564 (บาท)	2565 (บาท)	ตัวชี้วัด (KPI)	ผลที่คาดว่าจะได้รับ	หน่วยงานรับผิดชอบหลัก
		ในสถานศึกษาในสังกัด อบจ.ชัยภูมิ ให้ถูกต้องครบถ้วนสมบูรณ์ พร้อมเผยแพร่หน่วยงานที่เกี่ยวข้อง	1.สถานศึกษาในสังกัดองค์การบริหารส่วนจังหวัดชัยภูมิ จำนวน 26 แห่ง ได้รับการประเมินคุณภาพภายในสถานศึกษา รวม 11 วัน 2. จัดประชุมเชิงปฏิบัติการสรุปผลการประเมินคุณภาพภายในสถานศึกษา สถานศึกษาในสังกัดองค์การบริหารส่วนจังหวัดชัยภูมิ จำนวน 2 วัน 1 คืน รวมผู้เข้าประชุมทั้งสิ้น 113 คน							บุคลากรทางการศึกษามีความรู้ความเข้าใจสามารถถ่ายทอดและนำผลการประเมินไปใช้ในการพัฒนาคุณภาพการศึกษาได้อย่างต่อเนื่อง	
8	โครงการพัฒนาการจัดทำแผนพัฒนาการศึกษาของโรงเรียนในสังกัดองค์การบริหารส่วนจังหวัดชัยภูมิ	1.เพื่อฝึกอบรมครูให้มีความรู้เกี่ยวกับการจัดทำแผนพัฒนาการศึกษา 2.เพื่อส่งให้สถานศึกษาเข้าประกวดแผนพัฒนา	<u>เป้าหมายเชิงปริมาณ</u> 1.ครูในโรงเรียนสังกัดองค์การบริหารส่วนจังหวัดชัยภูมิ ที่มีหน้าที่ในการจัดทำแผน จำนวน 100 คน 2.สถานศึกษาในสังกัด อบจ.ชัยภูมิ	400,000	400,000	400,000	400,000	400,000	1.ครูในสังกัด อบจ.ชัยภูมิมีหน้าที่ในการจัดทำแผนได้เข้าร่วมโครงการไม่น้อยกว่าร้อยละ 80	1.ครูมีความรู้ความสามารถในการจัดทำแผนพัฒนาการศึกษา 2.สถานศึกษาได้รับรางวัลแผนดีเด่น	กองการศึกษาฯ

ผ.02

รายละเอียดโครงการพัฒนา

แผนพัฒนาท้องถิ่น (พ.ศ.2561 - 2565)

องค์การบริหารส่วนจังหวัดชัยภูมิ

ก. ยุทธศาสตร์จังหวัดที่ 2 การพัฒนาสังคมและคุณภาพชีวิตให้มั่นคงตามหลักปรัชญาเศรษฐกิจพอเพียง

ข. ยุทธศาสตร์การพัฒนาขององค์กรปกครองส่วนท้องถิ่นในเขตจังหวัด ยุทธศาสตร์ที่ 1 การพัฒนาคนและสังคมที่มีคุณภาพ

1. ยุทธศาสตร์ การพัฒนาการศึกษา ศาสนา วัฒนธรรมและการกีฬา

1.3 แผนงานการศึกษา

ที่	โครงการ	วัตถุประสงค์	เป้าหมาย (ผลผลิตของโครงการ)	งบประมาณ 2561 (บาท)	2562 (บาท)	2563 (บาท)	2564 (บาท)	2565 (บาท)	ตัวชี้วัด (KPI)	ผลที่คาดว่าจะได้รับ	หน่วยงานรับผิดชอบหลัก
		การศึกษาดีเด่น 3.เพื่อพัฒนาให้โรงเรียนสามารถจัดทำแผนการบริหารโดยใช้โรงเรียนเป็นฐานในการพัฒนาท้องถิ่น	จำนวน 26 โรงเรียน <u>เป้าหมายเชิงคุณภาพ</u> 1.ครูมีความรู้ในการจัดทำแผนสามารถทำแผนได้อย่างถูกต้องตามระเบียบ 2.โรงเรียนใช้แผนเป็นเครื่องมือในการแก้ไขปัญหาและตอบสนองความต้องการของผู้มีส่วนเกี่ยวข้อง						2.สถานศึกษาเข้าประกวดแผนดีเด่นได้รับรางวัล ไม่น้อยกว่า 10 สถานศึกษา		
9	โครงการพัฒนาหลักสูตรสถานศึกษาในสังกัดองค์การบริหารส่วนจังหวัดชัยภูมิ	1. เพื่อจัดอบรมการพัฒนาหลักสูตรสถานศึกษาของสถานศึกษาในสังกัดองค์การบริหารส่วนจังหวัดชัยภูมิ ไปใช้ในการเรียนการสอน 2. เพื่อวิเคราะห์และ	<u>เป้าหมายเชิงคุณภาพ</u> ผู้บริหาร ครูและบุคลากรทางการศึกษาสามารถนำหลักสูตรสถานศึกษาไปใช้ในการจัดการเรียนการสอนให้ถูกต้องตามกระบวนการ และสังเคราะห์การนำสื่อนวัตกรรมมาใช้ในการจัดการเรียนการสอน	300,000	300,000	300,000	300,000	300,000	ร้อยละ 80 ของครูมีสื่อนวัตกรรมที่ใช้ในการจัดการเรียนการสอนสอดคล้องกับตัวชี้วัดและมาตรฐาน	สถานศึกษาสังกัดอบจ.ชย.สามารถนำหลักสูตรไปใช้ในการจัดการเรียนการสอนได้ถูกต้องสอดคล้องกับตัวชี้วัดและมาตรฐานการเรียนรู้	กองการศึกษาฯ

ผ.02

รายละเอียดโครงการพัฒนา

แผนพัฒนาท้องถิ่น (พ.ศ.2561 - 2565)

องค์การบริหารส่วนจังหวัดชัยภูมิ

ก. ยุทธศาสตร์จังหวัดที่ 2 การพัฒนาสังคมและคุณภาพชีวิตให้มั่นคงตามหลักปรัชญาเศรษฐกิจพอเพียง

ข. ยุทธศาสตร์การพัฒนาขององค์กรปกครองส่วนท้องถิ่นในเขตจังหวัด ยุทธศาสตร์ที่ 1 การพัฒนาคนและสังคมที่มีคุณภาพ

1. ยุทธศาสตร์ การพัฒนาการศึกษา ศาสนา วัฒนธรรมและการกีฬา

1.3 แผนงานการศึกษา

ที่	โครงการ	วัตถุประสงค์	เป้าหมาย (ผลผลิตของโครงการ)	งบประมาณ 2561 (บาท)	2562 (บาท)	2563 (บาท)	2564 (บาท)	2565 (บาท)	ตัวชี้วัด (KPI)	ผลที่คาดว่าจะได้รับ	หน่วยงานรับผิดชอบหลัก
10	โครงการส่งเสริมศักยภาพการจัดการศึกษาโรงเรียนในสังกัดองค์การบริหารส่วนจังหวัดชัยภูมิ	สังเคราะห์การนำสื่อนวัตกรรมมาใช้ในการจัดการเรียนการสอนให้สอดคล้องกับตัวชี้วัดและมาตรฐานการเรียนรู้ เพื่อส่งเสริมศักยภาพการพัฒนาการจัดการศึกษาของโรงเรียนในท้องถิ่นตามแนวทางการจัดสรรงบประมาณของกรมส่งเสริมการปกครองท้องถิ่นและตามนโยบายองค์การบริหารส่วนจังหวัดชัยภูมิ	ได้สอดคล้องกับตัวชี้วัดและมาตรฐานการเรียนรู้ เป้าหมายเชิงปริมาณ ผู้บริหาร ครูและบุคลากรทางการศึกษา สังกัด อบจ.ชัยภูมิ จำนวน 260 คน เป้าหมายเชิงปริมาณ สนับสนุนค่าใช้จ่ายการบริหารสถานศึกษาให้กับโรงเรียนในสังกัด อบจ.ชัยภูมิ จำนวน 26 โรงเรียน เช่น - ค่าใช้จ่ายการปรับปรุงหลักสูตรสถานศึกษา - ค่าใช้จ่ายอินเตอร์เน็ตโรงเรียน - ค่าใช้จ่ายในการการพัฒนา/	41,600,000	41,600,000	41,600,000	41,600,000	41,600,000	โรงเรียนในสังกัดองค์การบริหารส่วนจังหวัดชัยภูมิได้รับการส่งเสริมศักยภาพการจัดการศึกษาและพัฒนาการจัดการศึกษาไม่น้อยกว่าร้อยละ 80	1.สถานศึกษามีการจัดการเรียนการสอนสอดคล้องกับหลักสูตรความต้องการของผู้เรียน 2.ผู้เรียนมีความรู้และทักษะที่จำเป็นตามหลักสูตร 3.สถานศึกษามีมาตรฐานเป็นที่พึงพอใจและ	กองการศึกษาฯ

ผ.02

รายละเอียดโครงการพัฒนา

แผนพัฒนาท้องถิ่น (พ.ศ.2561 - 2565)

องค์การบริหารส่วนจังหวัดชัยภูมิ

ก. ยุทธศาสตร์จังหวัดที่ 2 การพัฒนาสังคมและคุณภาพชีวิตให้มั่นคงตามหลักปรัชญาเศรษฐกิจพอเพียง

ข. ยุทธศาสตร์การพัฒนาขององค์กรปกครองส่วนท้องถิ่นในเขตจังหวัด ยุทธศาสตร์ที่ 1 การพัฒนาคนและสังคมที่มีคุณภาพ

1. ยุทธศาสตร์ การพัฒนาการศึกษา ศาสนา วัฒนธรรมและการกีฬา

1.3 แผนงานการศึกษา

ที่	โครงการ	วัตถุประสงค์	เป้าหมาย (ผลผลิตของโครงการ)	งบประมาณ 2561 (บาท)	2562 (บาท)	2563 (บาท)	2564 (บาท)	2565 (บาท)	ตัวชี้วัด (KPI)	ผลที่คาดว่าจะได้รับ	หน่วยงานรับผิดชอบหลัก
			ปรับปรุงห้องสมุดโรงเรียน - ค่าใช้จ่ายในการพัฒนาแหล่งเรียนรู้ในโรงเรียน - ค่าใช้จ่ายในการพัฒนาข้าราชการครูของโรงเรียนในสังกัด อปท. - ค่าใช้จ่ายในการส่งเสริมองค์กรปกครองส่วนท้องถิ่นที่จัดทำแผนพัฒนาการศึกษาดีเด่น - ค่าใช้จ่ายในการรณรงค์ป้องกันยาเสพติดในสถานศึกษา - ค่าใช้จ่ายในการส่งเสริมกิจกรรมรักการอ่านในสถานศึกษา อปท. - ค่าใช้จ่ายเพื่อส่งเสริมศักยภาพการจัดการศึกษาของท้องถิ่นตามแนวทางการจัดสรรงบประมาณของกรมส่งเสริมการปกครองท้องถิ่น							ยอมรับโดยผู้ปกครองและชุมชนมีส่วนร่วมในการพัฒนาการศึกษา	

ผ.02

รายละเอียดโครงการพัฒนา

แผนพัฒนาท้องถิ่น (พ.ศ.2561 - 2565)

องค์การบริหารส่วนจังหวัดชัยภูมิ

ก. ยุทธศาสตร์จังหวัดที่ 2 การพัฒนาสังคมและคุณภาพชีวิตให้มั่นคงตามหลักปรัชญาเศรษฐกิจพอเพียง

ข. ยุทธศาสตร์การพัฒนาขององค์กรปกครองส่วนท้องถิ่นในเขตจังหวัด ยุทธศาสตร์ที่ 1 การพัฒนาคนและสังคมที่มีคุณภาพ

1. ยุทธศาสตร์ การพัฒนาการศึกษา ศาสนา วัฒนธรรมและการกีฬา

1.3 แผนงานการศึกษา

ที่	โครงการ	วัตถุประสงค์	เป้าหมาย (ผลผลิตของโครงการ)	งบประมาณ 2561 (บาท)	2562 (บาท)	2563 (บาท)	2564 (บาท)	2565 (บาท)	ตัวชี้วัด (KPI)	ผลที่คาดว่าจะได้รับ	หน่วยงานรับผิดชอบหลัก
11	โครงการส่งเสริมศักยภาพการจัดการศึกษาของท้องถิ่น(ค่าปัจจัยพื้นฐานสำหรับนักเรียนยากจน)	เพื่อให้บริการช่วยเหลือเด็กนักเรียนที่ขาดแคลนของโรงเรียนอย่างทั่วถึงทุกคนและเป็นการสนับสนุนการพัฒนาการศึกษาของโรงเรียน	<u>เป้าหมายเชิงคุณภาพ</u> โรงเรียนจัดการศึกษาอย่างมีประสิทธิภาพได้รับการยอมรับจากผู้ปกครองและชุมชน <u>เป้าหมายเชิงคุณภาพ</u> นักเรียนระดับชั้นมัธยมศึกษาตอนต้นของโรงเรียนในสังกัดองค์การบริหารส่วนจังหวัดชัยภูมิ จำนวน 26 โรงเรียน ที่ขาดแคลนทุกคนได้รับการช่วยเหลืออย่างทั่วถึงและเพียงพอ <u>เป้าหมายเชิงปริมาณ</u> จำนวนนักเรียนระดับชั้นมัธยมศึกษาตอนต้นของโรงเรียนในสังกัดองค์การบริหารส่วนจังหวัดชัยภูมิ	7,000,000	7,000,000	7,000,000	7,000,000	โรงเรียนในสังกัดองค์การบริหารส่วนจังหวัดชัยภูมิได้รับการส่งเสริมศักยภาพการจัดการศึกษาของท้องถิ่น (ค่าปัจจัยพื้นฐานสำหรับนักเรียนยากจน) เต็ม 100 %	นักเรียนระดับชั้นมัธยมศึกษาตอนต้นของโรงเรียนในสังกัดองค์การบริหารส่วนจังหวัดชัยภูมิ จำนวน 26 โรงเรียน ที่ขาดแคลนทุกคนได้รับการช่วยเหลืออย่างทั่วถึงและพอเพียง	กองการศึกษาฯ

ผ.02

รายละเอียดโครงการพัฒนา

แผนพัฒนาท้องถิ่น (พ.ศ.2561 - 2565)

องค์การบริหารส่วนจังหวัดชัยภูมิ

ก. ยุทธศาสตร์จังหวัดที่ 2 การพัฒนาสังคมและคุณภาพชีวิตให้มั่นคงตามหลักปรัชญาเศรษฐกิจพอเพียง

ข. ยุทธศาสตร์การพัฒนาขององค์กรปกครองส่วนท้องถิ่นในเขตจังหวัด ยุทธศาสตร์ที่ 1 การพัฒนาคนและสังคมที่มีคุณภาพ

1. ยุทธศาสตร์ การพัฒนาการศึกษา ศาสนา วัฒนธรรมและการกีฬา

1.3 แผนงานการศึกษา

ที่	โครงการ	วัตถุประสงค์	เป้าหมาย (ผลผลิตของโครงการ)	งบประมาณ 2561 (บาท)	2562 (บาท)	2563 (บาท)	2564 (บาท)	2565 (บาท)	ตัวชี้วัด (KPI)	ผลที่คาดว่าจะได้รับ	หน่วยงานรับผิดชอบหลัก
12	โครงการส่งเสริมสนับสนุนค่าใช้จ่ายในการจัดการศึกษาตั้งแต่ระดับอนุบาลจนจบการศึกษาขั้นพื้นฐาน โรงเรียนในสังกัดองค์การบริหารส่วนจังหวัดชัยภูมิ	เพื่อให้นักเรียนทุกคนมีความพร้อมที่จะได้รับการศึกษาตั้งแต่ระดับอนุบาลจนจบการศึกษาขั้นพื้นฐาน ที่มีคุณภาพตามมาตรฐานโดยการบริหารจัดการอย่างมีประสิทธิภาพ	ที่ได้รับการสนับสนุนค่าใช้จ่ายในการการจัดการศึกษาขั้นพื้นฐานสำหรับนักเรียนยากจน จำนวนทั้งสิ้น 26 โรงเรียน <u>เป้าหมายเชิงปริมาณ</u> เพื่อสนับสนุนเป็นค่าใช้จ่ายในการจัดการศึกษาตั้งแต่ระดับอนุบาลจนจบการศึกษาขั้นพื้นฐาน ได้แก่ -ค่าจัดการเรียนการสอน (รายหัว) -ค่าหนังสือเรียน -ค่าเครื่องอุปกรณ์การเรียน -ค่าเครื่องแบบนักเรียน -ค่ากิจกรรมพัฒนาผู้เรียน	81,100,000	81,100,000	81,100,000	81,100,000	81,100,000	นักเรียนในโรงเรียนสังกัดองค์การบริหารส่วนจังหวัดชัยภูมิ ทั้ง 26 โรงเรียนมีความรู้ความสามารถทักษะการเรียนรู้ตลอดชีวิตและได้รับโอกาสในการสนับสนุนค่าใช้จ่ายในการจัดการศึกษา	1.นักเรียนที่มีความรู้ความสามารถทักษะการเรียนรู้ตลอดชีวิต มีสติรู้ทัน มีปัญหารู้คิด มีสมรรถนะและมีคุณธรรม รับผิดชอบต่อครอบครัว ประเทศชาติ และเป็นพลเมืองดีของโลก 2.นักเรียนได้รับโอกาสสนับสนุน ค่าใช้จ่ายในการจัดการศึกษา	กองการศึกษาฯ

ผ.02

รายละเอียดโครงการพัฒนา

แผนพัฒนาท้องถิ่น (พ.ศ.2561 - 2565)

องค์การบริหารส่วนจังหวัดชัยภูมิ

ก. ยุทธศาสตร์จังหวัดที่ 2 การพัฒนาสังคมและคุณภาพชีวิตให้มั่นคงตามหลักปรัชญาเศรษฐกิจพอเพียง

ข. ยุทธศาสตร์การพัฒนาขององค์กรปกครองส่วนท้องถิ่นในเขตจังหวัด ยุทธศาสตร์ที่ 1 การพัฒนาคนและสังคมที่มีคุณภาพ

1. ยุทธศาสตร์ การพัฒนาการศึกษา ศาสนา วัฒนธรรมและการกีฬา

1.3 แผนงานการศึกษา

ที่	โครงการ	วัตถุประสงค์	เป้าหมาย (ผลผลิตของโครงการ)	งบประมาณ 2561 (บาท)	2562 (บาท)	2563 (บาท)	2564 (บาท)	2565 (บาท)	ตัวชี้วัด (KPI)	ผลที่คาดว่าจะได้รับ	หน่วยงานรับผิดชอบหลัก
			<u>เป้าหมายเชิงคุณภาพ</u> นักเรียนมีความรู้ ความสามารถทักษะ และคุณลักษณะตามจัดเน้นการพัฒนาคุณภาพผู้เรียนทุกระดับโดยเน้นการเสริมสร้างความคิดสร้างสรรค์ผ่านกระบวนการเรียนรู้ผ่านกระบวนการเรียนรู้การใช้สื่ออุปกรณ์การเรียนและกิจกรรมพัฒนาคุณภาพผู้เรียน						ตั้งแต่ระดับอนุบาลจนจบการศึกษาขั้นพื้นฐาน คิดเป็นร้อยละ 100	ตั้งแต่ระดับอนุบาลอนุบาลจนจบการศึกษาขั้นพื้นฐาน 3.ผู้ปกครองมีความพึงพอใจที่ได้รับบริการการจัดการศึกษาตั้งแต่ระดับอนุบาลจนจบการศึกษาขั้นพื้นฐาน 4.นักเรียน ผู้ปกครอง คณะกรรมการภาคี 4 ฝ่าย และคณะกรรมการสถานศึกษาขั้นพื้นฐานในขั้นตอนต่างๆ มีส่วนร่วมในการติดตามกำกับให้การดำเนินกงานตามโครงการสนับสนุนค่าใช้จ่าย ในการจัดการศึกษาตั้งแต่ระดับอนุบาลจนจบการศึกษาขั้นพื้นฐานของสถานศึกษา	

ผ.02

รายละเอียดโครงการพัฒนา

แผนพัฒนาท้องถิ่น (พ.ศ.2561 - 2565)

องค์การบริหารส่วนจังหวัดชัยภูมิ

ก. ยุทธศาสตร์จังหวัดที่ 2 การพัฒนาสังคมและคุณภาพชีวิตให้มั่นคงตามหลักปรัชญาเศรษฐกิจพอเพียง

ข. ยุทธศาสตร์การพัฒนาขององค์กรปกครองส่วนท้องถิ่นในเขตจังหวัด ยุทธศาสตร์ที่ 1 การพัฒนาคนและสังคมที่มีคุณภาพ

1. ยุทธศาสตร์ การพัฒนาการศึกษา ศาสนา วัฒนธรรมและการกีฬา

1.3 แผนงานการศึกษา

ที่	โครงการ	วัตถุประสงค์	เป้าหมาย (ผลผลิตของโครงการ)	งบประมาณ 2561 (บาท)	2562 (บาท)	2563 (บาท)	2564 (บาท)	2565 (บาท)	ตัวชี้วัด (KPI)	ผลที่คาดว่าจะได้รับ	หน่วยงานรับผิดชอบหลัก
13	โครงการมหกรรมการแข่งขันทักษะทางวิชาการสถานศึกษาสังกัดองค์การบริหารส่วนจังหวัดชัยภูมิ	1. เพื่อจัดประกวดแข่งขันทักษะทางวิชาการคัดเลือกนักเรียนและครูเป็นตัวแทน อบจ.ชย. 2. เพื่อส่งนักเรียนและครูตัวแทน อบจ.ชย. เข้าร่วมงานมหกรรมการจัดการศึกษาท้องถิ่น ระดับภาค 3. เพื่อส่งเสริม พัฒนาและยกระดับสถานศึกษาสังกัดองค์การบริหารส่วนจังหวัดชัยภูมิ 4. เพื่อประชาสัมพันธ์เผยแพร่ผลงานด้านการจัด	<u>เป้าหมายเชิงคุณภาพ</u> 1.นักเรียนและครู สังกัด อบจ.ชัยภูมิได้รับการส่งเสริมและพัฒนาศักยภาพด้านความรู้ความสามารถทักษะและคุณลักษณะอันพึงประสงค์ 2.คุณภาพการศึกษา สถานศึกษาสังกัด อบจ.ชัยภูมิ เป็นที่ยอมรับของบุคคลทั่วไป 3.ครูและนักเรียน สามารถสร้างชื่อเสียงให้กับสถานศึกษาและ อบจ.ชัยภูมิ ทั้งในระดับจังหวัดและระดับภาค <u>เป้าหมายเชิงปริมาณ</u> 1.ผู้บริหาร ครูและนักเรียนสังกัด อบจ.ชัยภูมิ	800,000	800,000	1,000,000	1,000,000	1,000,000	นักเรียนและครูได้เป็นตัวแทนระดับภาคไม่น้อยกว่า 14 รายการ	1.ครูและนักเรียนสังกัด อบจ.ชย ได้รับการพัฒนาศักยภาพด้านความรู้ความสามารถ ทักษะและคุณลักษณะอันพึงประสงค์ 2.ครูและนักเรียนสามารถสร้างชื่อเสียงให้กับสถานศึกษาและ อบจ.ชัยภูมิ ทั้งในระดับภาค 3.คุณภาพการศึกษาสถานศึกษาสังกัด	กองการศึกษาฯ

ผ.02

รายละเอียดโครงการพัฒนา

แผนพัฒนาท้องถิ่น (พ.ศ.2561 - 2565)

องค์การบริหารส่วนจังหวัดชัยภูมิ

ก. ยุทธศาสตร์จังหวัดที่ 2 การพัฒนาสังคมและคุณภาพชีวิตให้มั่นคงตามหลักปรัชญาเศรษฐกิจพอเพียง

ข. ยุทธศาสตร์การพัฒนาขององค์กรปกครองส่วนท้องถิ่นในเขตจังหวัด ยุทธศาสตร์ที่ 1 การพัฒนาคนและสังคมที่มีคุณภาพ

1. ยุทธศาสตร์ การพัฒนาการศึกษา ศาสนา วัฒนธรรมและการกีฬา

1.3 แผนงานการศึกษา

ที่	โครงการ	วัตถุประสงค์	เป้าหมาย (ผลผลิตของโครงการ)	งบประมาณ 2561 (บาท)	2562 (บาท)	2563 (บาท)	2564 (บาท)	2565 (บาท)	ตัวชี้วัด (KPI)	ผลที่คาดว่าจะได้รับ	หน่วยงานรับผิดชอบหลัก
		อบจ.ชย.ผ่านการจัดนิทรรศการแสดงผลงานทางวิชาการ	จำนวน 2,000 คน ได้รับการพัฒนาศักยภาพด้านความรู้ความสามารถ ทักษะและคุณลักษณะอันพึงประสงค์ 2.คัดเลือกนักเรียนและครู เป็นตัวแทน อบจ.ชัยภูมิ จำนวน 59 รายการจาก 8 กลุ่มสาระการเรียนรู้ ได้แก่ คณิตศาสตร์ วิทยาศาสตร์ ภาษาไทย ภาษาต่างประเทศสังคมศึกษา ศาสนาและวัฒนธรรม สุขศึกษาและพลศึกษา การงานอาชีพและเทคโนโลยี และศิลปะ 3.เข้าร่วมจัดนิทรรศการแสดงผลงานทางวิชาการ จำนวน 3 บูธ							อบจ.ชัยภูมิ เป็นที่ยอมรับของบุคคลทั่วไป	

ผ.02

รายละเอียดโครงการพัฒนา

แผนพัฒนาท้องถิ่น (พ.ศ.2561 - 2565)

องค์การบริหารส่วนจังหวัดชัยภูมิ

ก. ยุทธศาสตร์จังหวัดที่ 2 การพัฒนาสังคมและคุณภาพชีวิตให้มั่นคงตามหลักปรัชญาเศรษฐกิจพอเพียง

ข. ยุทธศาสตร์การพัฒนาขององค์กรปกครองส่วนท้องถิ่นในเขตจังหวัด ยุทธศาสตร์ที่ 1 การพัฒนาคนและสังคมที่มีคุณภาพ

1. ยุทธศาสตร์ การพัฒนาการศึกษา ศาสนา วัฒนธรรมและการกีฬา

1.3 แผนงานการศึกษา

ที่	โครงการ	วัตถุประสงค์	เป้าหมาย (ผลผลิตของโครงการ)	งบประมาณ 2561 (บาท)	2562 (บาท)	2563 (บาท)	2564 (บาท)	2565 (บาท)	ตัวชี้วัด (KPI)	ผลที่คาดว่าจะได้รับ	หน่วยงานรับผิดชอบหลัก
14	โครงการสนับสนุนและส่งเสริมผู้บริหาร ครู นักเรียน และบุคลากรสังกัด อบจ.ชย. เข้าร่วมงานมหกรรมการจัดการศึกษาท้องถิ่นระดับประเทศ	1. เพื่อส่งผู้บริหาร ครู นักเรียน และบุคลากรสังกัด อบจ.ชย. เข้าร่วมแข่งขันทักษะทางวิชาการ และจัดนิทรรศการแสดงผลงานทางวิชาการ ในงานมหกรรมการจัดการศึกษาท้องถิ่นระดับประเทศ 2. เพื่อเผยแพร่ผลงานด้านการจัดการศึกษาของ อบจ.ชย.	<u>เป้าหมายเชิงคุณภาพ</u> ผู้บริหาร ครู นักเรียน และบุคลากรสังกัดอบจ.ชัยภูมิ ได้รับการส่งเสริมและพัฒนาศักยภาพด้านความรู้ความสามารถทักษะและคุณลักษณะอันพึงประสงค์ และสามารถสร้างชื่อเสียงให้กับสถานศึกษาและอบจ.ชัยภูมิในระดับประเทศ <u>เป้าหมายเชิงปริมาณ</u> ผู้บริหาร ครู นักเรียน และบุคลากรสังกัด อบจ.ชัยภูมิ จำนวน 250 คน ได้รับการพัฒนาศักยภาพด้านความรู้ ความสามารถ ทักษะและคุณลักษณะอันพึงประสงค์	700,000	700,000	970,000	970,000	970,000	นักเรียน และครูได้รับรางวัลไม่น้อยกว่า 5 รายการ	ผู้บริหาร ครู นักเรียน และบุคลากรสังกัด อบจ.ชย. ได้รับการพัฒนาศักยภาพด้านความรู้ ความสามารถ ทักษะและคุณลักษณะอันพึงประสงค์ และสร้างชื่อเสียงในระดับประเทศ	กองการศึกษาฯ

ผ.02

รายละเอียดโครงการพัฒนา

แผนพัฒนาท้องถิ่น (พ.ศ.2561 - 2565)

องค์การบริหารส่วนจังหวัดชัยภูมิ

ก. ยุทธศาสตร์จังหวัดที่ 2 การพัฒนาสังคมและคุณภาพชีวิตให้มั่นคงตามหลักปรัชญาเศรษฐกิจพอเพียง

ข. ยุทธศาสตร์การพัฒนาขององค์กรปกครองส่วนท้องถิ่นในเขตจังหวัด ยุทธศาสตร์ที่ 1 การพัฒนาคนและสังคมที่มีคุณภาพ

1. ยุทธศาสตร์ การพัฒนาการศึกษา ศาสนา วัฒนธรรมและการกีฬา

1.3 แผนงานการศึกษา

ที่	โครงการ	วัตถุประสงค์	เป้าหมาย (ผลผลิตของโครงการ)	งบประมาณ 2561 (บาท)	2562 (บาท)	2563 (บาท)	2564 (บาท)	2565 (บาท)	ตัวชี้วัด (KPI)	ผลที่คาดว่าจะได้รับ	หน่วยงานรับผิดชอบหลัก
15	โครงการแข่งขันคนเก่งในโรงเรียนสังกัดองค์การบริหารส่วนจังหวัดชัยภูมิ	1.เพื่อสอบแข่งขันคัดเลือกนักเรียนตัวแทนองค์การบริหารส่วนจังหวัดชัยภูมิ 2.เพื่อประชุมเชิงปฏิบัติการเตรียมความพร้อมนักเรียนในการเข้าร่วมแข่งขัน 3.เพื่อส่งนักเรียนและครูตัวแทนองค์การบริหารส่วนจังหวัดชัยภูมิเข้าร่วมสอบแข่งขันโครงการแข่งขันคนเก่งในโรงเรียนท้องถิ่น 4.เพื่อกระตุ้นให้ครูและนักเรียนมีความตื่นตัวในการค้นคว้าหาความรู้รวมทั้งมีโอกาสแสดง	<u>เป้าหมายเชิงปริมาณ</u> 1.สอบแข่งขันนักเรียนระดับชั้นมัธยมศึกษาปีที่ 2 จำนวน 260 คน จาก 2,516 คนและนักเรียนระดับชั้นมัธยมศึกษาปีที่ 5 จำนวน 260 คน จาก 1,517 คน (ข้อมูลปีการศึกษา 2559) สังกัดองค์การบริหารส่วนจังหวัดชัยภูมิ ใน 5 กลุ่มสาระการเรียนรู้ คือ ภาษาไทย คณิตศาสตร์ วิทยาศาสตร์ สังคมศึกษา ศาสนาและวัฒนธรรม และภาษาต่างประเทศ (ภาษาอังกฤษ) ทุกคน จาก 26 โรงเรียน รวม 520 คน	300,000	300,000	-	-	-	1.นักเรียนที่ได้เข้าร่วมการแข่งขันในระดับประเทศจำนวน 10 คน 2.จำนวนรางวัลที่ได้รับไม่น้อยกว่า 2 รางวัล	1.ครูและนักเรียนตัวแทนองค์การบริหารส่วนจังหวัดชัยภูมิ สามารถสร้างชื่อเสียงให้กับโรงเรียน และองค์การบริหารส่วนจังหวัดชัยภูมิ 2.ครูและนักเรียน สังกัดองค์การบริหารส่วนจังหวัดชัยภูมิ มีความกระตือรือร้นในการค้นคว้าหาความรู้ เพื่อพัฒนาการศึกษาให้ก้าวหน้ายิ่งขึ้น และมีโอกาสแสดงความสามารถเพื่อยกระดับ	กองการศึกษาฯ

ผ.02

รายละเอียดโครงการพัฒนา

แผนพัฒนาท้องถิ่น (พ.ศ.2561 - 2565)

องค์การบริหารส่วนจังหวัดชัยภูมิ

ก. ยุทธศาสตร์จังหวัดที่ 2 การพัฒนาสังคมและคุณภาพชีวิตให้มั่นคงตามหลักปรัชญาเศรษฐกิจพอเพียง

ข. ยุทธศาสตร์การพัฒนาขององค์กรปกครองส่วนท้องถิ่นในเขตจังหวัด ยุทธศาสตร์ที่ 1 การพัฒนาคนและสังคมที่มีคุณภาพ

1. ยุทธศาสตร์ การพัฒนาการศึกษา ศาสนา วัฒนธรรมและการกีฬา

1.3 แผนงานการศึกษา

ที่	โครงการ	วัตถุประสงค์	เป้าหมาย (ผลผลิตของโครงการ)	งบประมาณ 2561 (บาท)	2562 (บาท)	2563 (บาท)	2564 (บาท)	2565 (บาท)	ตัวชี้วัด (KPI)	ผลที่คาดว่าจะได้รับ	หน่วยงานรับผิดชอบหลัก
		ความสามารถเพื่อยกระดับคุณภาพและมาตรฐานการศึกษาในโรงเรียนสังกัดองค์การบริหารส่วนจังหวัดชัยภูมิ	2.ประชุมเชิงปฏิบัติการเตรียมความพร้อมนักเรียนและครูผู้ควบคุม ผู้ที่มีผลสอบลำดับที่ 1 ใน 5 กลุ่มสาระการเรียนรู้ ก่อนเข้าร่วมการแข่งขัน 1 สัปดาห์ ณ ห้องประชุมองค์การบริหารส่วนจังหวัดชัยภูมิ (อบจ.ชั้น2) 3.ส่งนักเรียน ครู และผู้ประสานงานตัวแทนองค์การบริหารส่วนจังหวัดชัยภูมิ ใน 5 กลุ่มสาระการเรียนรู้ๆ ละ 3 คน ทั้ง 2 ระดับชั้น รวม 30 คน เข้าร่วมสอบแข่งขันในโครงการแข่งขันคนเก่งในโรงเรียนท้องถิ่น ระดับประเทศ							คุณภาพและมาตรฐานการศึกษา 3.กลุ่มสาระการเรียนรู้ที่เป็นพื้นฐานสำคัญ ได้แก่ คณิตศาสตร์ วิทยาศาสตร์ ภาษาต่างประเทศ (อังกฤษ) ภาษาไทย และสังคมศึกษา ศาสนาและวัฒนธรรม ได้รับการกระตุ้นและพัฒนาให้มีประสิทธิภาพยิ่งขึ้น 4.การจัดการศึกษาขององค์การบริหารส่วนจังหวัดชัยภูมิ เป็นที่ยอมรับของชุมชนและหน่วยงานที่เกี่ยวข้อง	

ผ.02

รายละเอียดโครงการพัฒนา

แผนพัฒนาท้องถิ่น (พ.ศ.2561 - 2565)

องค์การบริหารส่วนจังหวัดชัยภูมิ

ก. ยุทธศาสตร์จังหวัดที่ 2 การพัฒนาสังคมและคุณภาพชีวิตให้มั่นคงตามหลักปรัชญาเศรษฐกิจพอเพียง

ข. ยุทธศาสตร์การพัฒนาขององค์กรปกครองส่วนท้องถิ่นในเขตจังหวัด ยุทธศาสตร์ที่ 1 การพัฒนาคนและสังคมที่มีคุณภาพ

1. ยุทธศาสตร์ การพัฒนาการศึกษา ศาสนา วัฒนธรรมและการกีฬา

1.3 แผนงานการศึกษา

ที่	โครงการ	วัตถุประสงค์	เป้าหมาย (ผลผลิตของโครงการ)	งบประมาณ 2561 (บาท)	2562 (บาท)	2563 (บาท)	2564 (บาท)	2565 (บาท)	ตัวชี้วัด (KPI)	ผลที่คาดว่าจะได้รับ	หน่วยงานรับผิดชอบหลัก
16	โครงการพัฒนานวัตกรรมการเรียนรู้สู่กระบวนการจัดการเรียนการสอนสถานศึกษาในสังกัดองค์การบริหารส่วนจังหวัดชัยภูมิ	1.เพื่อจัดอบรมพัฒนานวัตกรรมการเรียนรู้สู่กระบวนการจัดการเรียนการสอนที่เน้นทักษะกระบวนการคิด 2.เพื่อส่งเสริมให้ผู้บริหารและครูสามารถใช้นวัตกรรมการเรียนรู้	<u>เป้าหมายเชิงคุณภาพ</u> นักเรียน และครูผู้ควบคุม ตื่นตัวในการปรับปรุงกระบวนการเรียนการสอนกลุ่มสาระการเรียนรู้ที่เป็นพื้นฐานสำคัญที่ผู้เรียนต้องเรียนรู้ให้มีประสิทธิภาพยิ่งขึ้น <u>เป้าหมายเชิงคุณภาพ</u> ผู้บริหาร ครู และบุคลากรทางการศึกษาสามารถใช้นวัตกรรมการเรียนรู้แก้ไขปัญหาและพัฒนาการจัดการเรียนการสอน <u>เป้าหมายเชิงปริมาณ</u> จัดอบรมเชิงปฏิบัติการ เรื่องการพัฒนานวัตกรรมการเรียนรู้สู่กระบวนการจัดการเรียน	300,000	300,000	300,000	300,000	300,000	ผู้บริหารสถานศึกษา ครู และบุคลากรทางการศึกษาที่ผ่านการอบรมสามารถใช้นวัต-กรรมการเรียนรู้แก้ไขปัญหาและพัฒนาการจัด	1.ผู้เข้ารับการอบรมสามารถสร้างนวัตกรรมการเรียนรู้ในรายวิชาที่สอนได้ 2.ผู้เข้าอบรมสามารถใช้นวัตกรรมการเรียนรู้แก้ไขปัญหาและพัฒนาการจัดการ	กองการศึกษาฯ

ผ.02

รายละเอียดโครงการพัฒนา

แผนพัฒนาท้องถิ่น (พ.ศ.2561 - 2565)

องค์การบริหารส่วนจังหวัดชัยภูมิ

ก. ยุทธศาสตร์จังหวัดที่ 2 การพัฒนาสังคมและคุณภาพชีวิตให้มั่นคงตามหลักปรัชญาเศรษฐกิจพอเพียง

ข. ยุทธศาสตร์การพัฒนาขององค์กรปกครองส่วนท้องถิ่นในเขตจังหวัด ยุทธศาสตร์ที่ 1 การพัฒนาคนและสังคมที่มีคุณภาพ

1. ยุทธศาสตร์ การพัฒนาการศึกษา ศาสนา วัฒนธรรมและการกีฬา

1.3 แผนงานการศึกษา

ที่	โครงการ	วัตถุประสงค์	เป้าหมาย (ผลผลิตของโครงการ)	งบประมาณ 2561 (บาท)	2562 (บาท)	2563 (บาท)	2564 (บาท)	2565 (บาท)	ตัวชี้วัด (KPI)	ผลที่คาดว่าจะได้รับ	หน่วยงานรับผิดชอบหลัก
		แก้ไขปัญหาและพัฒนาการจัดการเรียนการสอนที่เน้นกระบวนการคิด	การสอนที่เน้นทักษะกระบวนการคิด ให้แก่ผู้บริหารสถานศึกษาครูและบุคลากรทางการศึกษาสังกัด อบจ.ชัยภูมิ จำนวน 26 แห่ง รวม 170 คน						การเรียนการสอนไม่น้อยกว่าร้อยละ 80	เรียนการสอน	
17	โครงการสนับสนุนทุนการศึกษาระดับปริญญาตรี	1. เพื่อสนับสนุนเด็กเยาวชนและผู้ด้อยโอกาสได้รับการศึกษาในระดับที่สูงขึ้น 2. เพื่อให้เด็กและเยาวชนและผู้ด้อยโอกาสได้รับการพัฒนาคุณภาพชีวิตที่ดี	<u>เป้าหมายเชิงปริมาณ</u> เด็กและเยาวชนในเขตพื้นที่จังหวัดชัยภูมิ จำนวน 15 ทุน <u>เป้าหมายเชิงคุณภาพ</u> เด็กและเยาวชนร้อยละ 40 ของครอบครัวที่ยากจนขาดโอกาสในการศึกษา ได้รับการศึกษาต่อในระดับที่สูงขึ้น	330,000	330,000	330,000	330,000	330,000	นักเรียน นักศึกษาและผู้ด้อยโอกาสได้รับการสนับสนุนทุนจนสามารถศึกษาจบระดับปริญญาตรีไม่น้อยกว่า 15 ทุน	เด็กนักเรียน นักศึกษาและผู้ด้อยโอกาสได้รับการส่งเสริมและสนับสนุนด้านศึกษาในระดับที่สูงขึ้นทำให้มีคุณภาพชีวิตที่ดี	กองการศึกษา

ผ.02

รายละเอียดโครงการพัฒนา

แผนพัฒนาท้องถิ่น (พ.ศ.2561 - 2565)

องค์การบริหารส่วนจังหวัดชัยภูมิ

ก. ยุทธศาสตร์จังหวัดที่ 2 การพัฒนาสังคมและคุณภาพชีวิตให้มั่นคงตามหลักปรัชญาเศรษฐกิจพอเพียง

ข. ยุทธศาสตร์การพัฒนาขององค์กรปกครองส่วนท้องถิ่นในเขตจังหวัด ยุทธศาสตร์ที่ 1 การพัฒนาคนและสังคมที่มีคุณภาพ

1. ยุทธศาสตร์ การพัฒนาการศึกษา ศาสนา วัฒนธรรมและการกีฬา

1.3 แผนงานการศึกษา

ที่	โครงการ	วัตถุประสงค์	เป้าหมาย (ผลผลิตของโครงการ)	งบประมาณ 2561 (บาท)	2562 (บาท)	2563 (บาท)	2564 (บาท)	2565 (บาท)	ตัวชี้วัด (KPI)	ผลที่คาดว่าจะได้รับ	หน่วยงานรับผิดชอบหลัก
18	โครงการฝึกอบรมผู้บังคับบัญชาลูกเสือหลักสูตรผู้กำกับลูกเสือขั้นความรู้เบื้องต้น (B.T.C.)	1.เพื่อฝึกอบรมผู้บังคับบัญชาลูกเสือให้มีความรู้ความเข้าใจในจุดหมายวัตถุประสงค์และวิธีการฝึกอบรมเยาวชนแบบใหม่ตามแนวของสำนักงานลูกเสือโลกเพื่อให้บรรลุเป้าหมายตามอุดมการณ์ของคณะลูกเสือแห่งชาติ 2.เพื่อให้ผู้บังคับบัญชาลูกเสือสามารถทำหน้าที่เป็นผู้บริหารงานในกองลูกเสือได้อย่างมีประสิทธิภาพ เป้าหมายผู้ผ่านการฝึกอบรมวิชาผู้กำกับลูกเสือจะสามารถทำหน้าที่เป็นผู้กำกับลูกเสือได้อย่างมีประสิทธิภาพตามแนวนโยบายของลูกเสือโลก	เป้าหมายเชิงปริมาณ จัดการฝึกอบรมผู้บังคับบัญชาลูกเสือ หลักสูตรผู้กำกับลูกเสือขั้นความรู้เบื้องต้น (B.T.C.) จำนวน 120 คน เป้าหมายเชิงคุณภาพ ผู้ผ่านการฝึกอบรมมีความรู้ความเข้าใจในบทบาทหน้าที่ของผู้บังคับบัญชาลูกเสือสามารถนำความรู้ไปฝึกอบรมลูกเสือของตนได้อย่างมีประสิทธิภาพ	300,000	300,000	300,000	300,000	-	จำนวนครูที่เข้ารับการฝึกอบรมผู้บังคับบัญชาลูกเสือหลักสูตรผู้กำกับลูกเสือขั้นความรู้เบื้องต้น (B.T.C.) คิดเป็นร้อยละ 100	1.ผู้ผ่านการฝึกอบรมมีความรู้ ความเข้าใจบทบาทหน้าที่ ของผู้บังคับบัญชาลูกเสือ 2.ผู้ผ่านการฝึกอบรมสามารถนำความรู้ไปฝึกอบรมลูกเสือของตนได้อย่างมีประสิทธิภาพ	กองการศึกษาฯ

ผ.02

รายละเอียดโครงการพัฒนา

แผนพัฒนาท้องถิ่น (พ.ศ.2561 - 2565)

องค์การบริหารส่วนจังหวัดชัยภูมิ

ก. ยุทธศาสตร์จังหวัดที่ 2 การพัฒนาสังคมและคุณภาพชีวิตให้มั่นคงตามหลักปรัชญาเศรษฐกิจพอเพียง

ข. ยุทธศาสตร์การพัฒนาขององค์กรปกครองส่วนท้องถิ่นในเขตจังหวัด ยุทธศาสตร์ที่ 1 การพัฒนาคนและสังคมที่มีคุณภาพ

1. ยุทธศาสตร์ การพัฒนาการศึกษา ศาสนา วัฒนธรรมและการกีฬา

1.3 แผนงานการศึกษา

ที่	โครงการ	วัตถุประสงค์	เป้าหมาย (ผลผลิตของโครงการ)	งบประมาณ 2561 (บาท)	2562 (บาท)	2563 (บาท)	2564 (บาท)	2565 (บาท)	ตัวชี้วัด (KPI)	ผลที่คาดว่าจะได้รับ	หน่วยงานรับผิดชอบหลัก
19	โครงการประกวดโครงงานนักเรียน สังกัดองค์การบริหารส่วนจังหวัดชัยภูมิ	1. เพื่อจัดประกวดโครงงานนักเรียนสังกัดองค์การบริหารส่วนจังหวัดชัยภูมิ 2. เพื่อส่งตัวแทนองค์การบริหารส่วนจังหวัดชัยภูมิเข้าร่วมประกวดโครงงานระดับจังหวัดชัยภูมิและระดับภาคตะวันออกเฉียงเหนือ 3. เพื่อส่งเสริมและพัฒนาทักษะกระบวนการการคิดของนักเรียนผ่านรูปแบบการเรียนรู้แบบโครงงาน	<u>เป้าหมายเชิงปริมาณ</u> ผู้เข้าร่วมโครงการฯ ประกอบด้วยตัวแทนนักเรียนและครูที่ปรึกษาโครงงาน จำนวน 5 ประเภท ได้แก่ โครงงานวิทยาศาสตร์, คณิตศาสตร์, ภาษาอังกฤษ, ภาษาไทย และประวัติศาสตร์ แต่ละทีมประกอบด้วยนักเรียน 3 คน และครูที่ปรึกษาโครงงาน 1 คน โครงงานละ 5 ทีม รวมทั้งสิ้น 100 คน <u>เป้าหมายเชิงคุณภาพ</u> ผู้เข้าร่วมโครงการฯ เกิดการแลกเปลี่ยนเรียนรู้เพื่อพัฒนาโครงงานของโรงเรียนและได้โครงงานที่	100,000	100,000	300,000	300,000	300,000	โรงเรียนในสังกัดอบจ. ชัยภูมิส่งโครงงานเข้าร่วมประกวดครบ 5 ประเภท โครงงานละไม่ต่ำกว่า 5 โครงงาน	ตัวแทนองค์การบริหารส่วนจังหวัดชัยภูมิสามารถสร้างชื่อเสียงในระดับจังหวัดชัยภูมิ และระดับภาคตะวันออกเฉียงเหนือ	กองการศึกษาฯ

ผ.02

รายละเอียดโครงการพัฒนา

แผนพัฒนาท้องถิ่น (พ.ศ.2561 - 2565)

องค์การบริหารส่วนจังหวัดชัยภูมิ

ก. ยุทธศาสตร์จังหวัดที่ 2 การพัฒนาสังคมและคุณภาพชีวิตให้มั่นคงตามหลักปรัชญาเศรษฐกิจพอเพียง

ข. ยุทธศาสตร์การพัฒนาขององค์กรปกครองส่วนท้องถิ่นในเขตจังหวัด ยุทธศาสตร์ที่ 1 การพัฒนาคนและสังคมที่มีคุณภาพ

1. ยุทธศาสตร์ การพัฒนาการศึกษา ศาสนา วัฒนธรรมและการกีฬา

1.3 แผนงานการศึกษา

ที่	โครงการ	วัตถุประสงค์	เป้าหมาย (ผลผลิตของโครงการ)	งบประมาณ 2561 (บาท)	2562 (บาท)	2563 (บาท)	2564 (บาท)	2565 (บาท)	ตัวชี้วัด (KPI)	ผลที่คาดว่าจะได้รับ	หน่วยงานรับผิดชอบหลัก
20	โครงการขับเคลื่อนปรัชญาของเศรษฐกิจพอเพียงสู่สถานศึกษาในสังกัดองค์การบริหารส่วนจังหวัดชัยภูมิ	1.เพื่อพัฒนาสถานศึกษาในสังกัดองค์การบริหารส่วนจังหวัดชัยภูมิ เข้าร่วมการประเมินเพื่อเป็นสถานศึกษาพอเพียง 2. เพื่อฝึกอบรมให้ความรู้หลักสูตรเศรษฐกิจพอเพียงครูในสังกัดองค์การบริหารส่วนจังหวัดชัยภูมิ 3. เพื่อฝึกอบรมให้ความรู้ครูแกนนำเศรษฐกิจพอเพียง	ชนะเลิศแต่ละประเภทเพื่อเข้าร่วมประกวดโครงงานนักเรียนระดับจังหวัดต่อไป <u>เป้าหมายเชิงปริมาณ</u> 1.สถานศึกษาในสังกัดองค์การบริหารส่วนจังหวัดชัยภูมิ จำนวน 26 แห่ง 2.ครูในสังกัดองค์การบริหารส่วนจังหวัดชัยภูมิ จำนวน 750 คน 3.ประชาชนในเขตพื้นที่บริการไม่น้อยกว่า 150 คน <u>เป้าหมายเชิงคุณภาพ</u> 1.สถานศึกษาในสังกัดองค์การบริหารส่วนจังหวัดชัยภูมิ	5,000,000	5,000,000	5,087,200	5,087,200	5,087,200	1.จำนวน 8 สถานในสังกัดองค์การบริหารส่วนจังหวัดชัยภูมิเป็นสถานศึกษาพอเพียง 2.ร้อยละ 80 ของครูผู้เข้ารับการอบรมมีความพึงพอใจในระดับดี 3. ร้อยละ 70 ของครูแกนนำที่สามารถถ่ายทอด	1.สถานศึกษาในสังกัดองค์การบริหารส่วนจังหวัดชัยภูมิเข้าร่วมการประเมินเพื่อเป็นสถานศึกษาพอเพียง 2.ครูในสังกัดองค์การบริหารส่วนจังหวัดชัยภูมิมีความรู้หลักสูตรเศรษฐกิจพอเพียง	กองการศึกษาฯ

ผ.02

รายละเอียดโครงการพัฒนา

แผนพัฒนาท้องถิ่น (พ.ศ.2561 - 2565)

องค์การบริหารส่วนจังหวัดชัยภูมิ

ก. ยุทธศาสตร์จังหวัดที่ 2 การพัฒนาสังคมและคุณภาพชีวิตให้มั่นคงตามหลักปรัชญาเศรษฐกิจพอเพียง

ข. ยุทธศาสตร์การพัฒนาขององค์กรปกครองส่วนท้องถิ่นในเขตจังหวัด ยุทธศาสตร์ที่ 1 การพัฒนาคนและสังคมที่มีคุณภาพ

1. ยุทธศาสตร์ การพัฒนาการศึกษา ศาสนา วัฒนธรรมและการกีฬา

1.3 แผนงานการศึกษา

ที่	โครงการ	วัตถุประสงค์	เป้าหมาย (ผลผลิตของโครงการ)	งบประมาณ 2561 (บาท)	2562 (บาท)	2563 (บาท)	2564 (บาท)	2565 (บาท)	ตัวชี้วัด (KPI)	ผลที่คาดว่าจะได้รับ	หน่วยงานรับผิดชอบหลัก
		โรงเรียนในสังกัดองค์การบริหารส่วนจังหวัดชัยภูมิ 4. เพื่อฝึกอบรมให้ความรู้นักเรียนเป็นแกนนำเศรษฐกิจพอเพียงสังกัดองค์การบริหารส่วนจังหวัดชัยภูมิ 5.เพื่อส่งเสริมการจัดการเรียนรู้ตามหลักปรัชญาของเศรษฐกิจพอเพียงให้กับนักเรียนและครู 6. เพื่อให้ประชาชนได้เรียนรู้หลักปรัชญาของเศรษฐกิจพอเพียงจากฐานการเรียนรู้ตามหลักปรัชญาของเศรษฐกิจพอเพียง	เป็นสถานศึกษาพอเพียง 2.ครูในสังกัดองค์การบริหารส่วนจังหวัดชัยภูมิ จัดทำหลักสูตรเศรษฐกิจพอเพียงใช้เป็นแนวทางในการจัดการเรียนการสอน 3.ประชาชนน้อมนำหลักปรัชญาของเศรษฐกิจพอเพียงไปใช้ในการดำเนินชีวิต						และขยายผลกิจกรรมการเรียนรู้ตามปรัชญาเศรษฐกิจพอเพียงด้านการศึกษา 4. ร้อยละ 80 ของนักเรียนผู้เข้ารับการอบรมมีความพึงพอใจในระดับดี 5. โรงเรียนในสังกัดองค์การบริหารส่วนจังหวัดชัยภูมิมีฐานการเรียนรู้ตามหลักปรัชญาของเศรษฐกิจพอเพียงรวมทั้งสิ้น 32 ฐานการเรียนรู้ 6.ร้อยละ 80 ของประชาชนที่เข้าศึกษาฐานการเรียนรู้ของหลักปรัชญาเศรษฐกิจพอเพียงมีความพึงพอใจ		

ผ.02

รายละเอียดโครงการพัฒนา

แผนพัฒนาท้องถิ่น (พ.ศ.2561 - 2565)

องค์การบริหารส่วนจังหวัดชัยภูมิ

ก. ยุทธศาสตร์จังหวัดที่ 2 การพัฒนาสังคมและคุณภาพชีวิตให้มั่นคงตามหลักปรัชญาเศรษฐกิจพอเพียง

ข. ยุทธศาสตร์การพัฒนาขององค์กรปกครองส่วนท้องถิ่นในเขตจังหวัด ยุทธศาสตร์ที่ 1 การพัฒนาคนและสังคมที่มีคุณภาพ

1. ยุทธศาสตร์ การพัฒนาการศึกษา ศาสนา วัฒนธรรมและการกีฬา

1.3 แผนงานการศึกษา

ที่	โครงการ	วัตถุประสงค์	เป้าหมาย (ผลผลิตของโครงการ)	งบประมาณ 2561 (บาท)	2562 (บาท)	2563 (บาท)	2564 (บาท)	2565 (บาท)	ตัวชี้วัด (KPI)	ผลที่คาดว่าจะได้รับ	หน่วยงานรับผิดชอบหลัก
21	โครงการหนึ่งโรงเรียนหนึ่งผลิตภัณฑ์ (OSOP)	1. เพื่อให้นักเรียนในสังกัดองค์การบริหารส่วนจังหวัดชัยภูมิจัดทำการผลิตสินค้าหรือผลิตภัณฑ์ที่สามารถจำหน่ายได้จริง 2. เพื่อให้โรงเรียนจัดแหล่งเรียนรู้ตามอัธยาศัยด้านการประกอบอาชีพให้แก่ชุมชนในท้องถิ่น	**เป้าหมายเชิงปริมาณ** 1. แต่ละโรงเรียนมีผลิตภัณฑ์อย่างน้อย 1 ประเภท รวมอย่างน้อย 26 ผลิตภัณฑ์ 2. โรงเรียนจัดแหล่งเรียนรู้ตามอัธยาศัยด้านการประกอบอาชีพให้แก่ชุมชนในท้องถิ่นอย่างน้อยโรงเรียนละ 1 การเรียนรู้ ภาพรวมทั้งจังหวัดอย่างน้อย 26 แหล่งการเรียนรู้ **เป้าหมายเชิงคุณภาพ** 1. นักเรียนในสังกัดองค์การบริหารส่วนจังหวัดชัยภูมิสามารถสร้างงานอาชีพได้ในระหว่างเรียน	1,300,000	1,300,000	1,300,000	1,300,000	1,300,000	1.จำนวน OSOP 26 รายการ 2. จำนวนแหล่งการเรียนรู้ด้านประกอบอาชีพ 26 แหล่งการเรียนรู้	1. สถานศึกษาในสังกัดองค์การบริหารส่วนจังหวัดชัยภูมิมีคุณภาพการศึกษาผ่านเกณฑ์การประเมินในโอกาสการประเมินภายในและภายนอก 2. สถานศึกษาในสังกัดองค์การบริหารส่วนจังหวัดชัยภูมิได้รับการยอมรับด้านคุณภาพการศึกษาจากผู้มีส่วนได้ส่วนเสีย 3. ประชาชนในท้องถิ่น	กองการศึกษาฯ

ผ.02

รายละเอียดโครงการพัฒนา

แผนพัฒนาท้องถิ่น (พ.ศ.2561 - 2565)

องค์การบริหารส่วนจังหวัดชัยภูมิ

ก. ยุทธศาสตร์จังหวัดที่ 2 การพัฒนาสังคมและคุณภาพชีวิตให้มั่นคงตามหลักปรัชญาเศรษฐกิจพอเพียง

ข. ยุทธศาสตร์การพัฒนาขององค์กรปกครองส่วนท้องถิ่นในเขตจังหวัด ยุทธศาสตร์ที่ 1 การพัฒนาคนและสังคมที่มีคุณภาพ

1. ยุทธศาสตร์ การพัฒนาการศึกษา ศาสนา วัฒนธรรมและการกีฬา

1.3 แผนงานการศึกษา

ที่	โครงการ	วัตถุประสงค์	เป้าหมาย (ผลผลิตของโครงการ)	งบประมาณ 2561 (บาท)	2562 (บาท)	2563 (บาท)	2564 (บาท)	2565 (บาท)	ตัวชี้วัด (KPI)	ผลที่คาดว่าจะได้รับ	หน่วยงานรับผิดชอบหลัก
22	โครงการอบรมสัมมนาเชิงวิชาการและจัดนิทรรศการแสดงผลงานทางวิชาการ เรื่อง "รูปแบบพลังงานทดแทนสู่ชุมชน ตามหลักปรัชญาของเศรษฐกิจพอเพียง" ประจำปีการศึกษา 2561	1. เพื่อจัดอบรมสัมมนาเชิงวิชาการ และจัดแสดงผลงานทางวิชาการ เรื่อง "รูปแบบพลังงานทดแทนสู่ชุมชนแห่งประเทศไทย ตามหลักปรัชญาของเศรษฐกิจพอเพียง" 2. เพื่อเผยแพร่ผลงานทางวิชาการทั้งในรูปแบบการจัดนิทรรศการและการประกวดแข่งขันงานวิจัยทางการศึกษาทั้งภาครัฐและเอกชน 3. เพื่อให้เกิดความร่วมมือกัน	2. ประชาชนในท้องถิ่นสามารถดำรงชีพด้วยอาชีพท้องถิ่นได้ จัดประชุมสัมมนาเชิงวิชาการและจัดแสดงผลงานทางวิชาการ โดยมีผู้เข้าร่วมโครงการจำนวน 1,400 คน ประกอบด้วย	500,000	1,000,000	-	-	-	มีผู้เข้าร่วมอบรมสัมมนาเชิงวิชาการและจัดแสดงผลงานทางวิชาการ ไม่น้อยกว่าร้อยละ 80	จังหวัดชัยภูมิมีคุณภาพชีวิตด้านเศรษฐกิจที่มั่นคงขึ้น ผู้บริหาร คณาจารย์ นักวิชาการ ครู นักเรียน และประชาชนทั่วไป เกิดความร่วมมือทางวิชาการผ่านเวทีการแลกเปลี่ยนเรียนรู้ และประกวดแข่งขันผลงานทางวิชาการ	กองการศึกษาฯ

ผ.02

รายละเอียดโครงการพัฒนา

แผนพัฒนาท้องถิ่น (พ.ศ.2561 - 2565)

องค์การบริหารส่วนจังหวัดชัยภูมิ

ก. ยุทธศาสตร์จังหวัดที่ 2 การพัฒนาสังคมและคุณภาพชีวิตให้มั่นคงตามหลักปรัชญาเศรษฐกิจพอเพียง

ข. ยุทธศาสตร์การพัฒนาขององค์กรปกครองส่วนท้องถิ่นในเขตจังหวัด ยุทธศาสตร์ที่ 1 การพัฒนาคนและสังคมที่มีคุณภาพ

1. ยุทธศาสตร์ การพัฒนาการศึกษา ศาสนา วัฒนธรรมและการกีฬา

1.3 แผนงานการศึกษา

ที่	โครงการ	วัตถุประสงค์	เป้าหมาย (ผลผลิตของโครงการ)	งบประมาณ 2561 (บาท)	2562 (บาท)	2563 (บาท)	2564 (บาท)	2565 (บาท)	ตัวชี้วัด (KPI)	ผลที่คาดว่าจะได้รับ	หน่วยงานรับผิดชอบหลัก
23	โครงการสนับสนุนค่าใช้จ่ายในการบริหารสถานศึกษาโรงเรียนในสังกัดองค์การบริหารส่วนจังหวัดชัยภูมิ	ระหว่างหน่วยงานที่จัดการศึกษาขั้นพื้นฐานและหน่วยงานที่จัดการศึกษาในระดับอุดมศึกษา 4. เพื่อให้ผู้บริหาร นักวิชาการครูและบุคลากรทางการศึกษาได้แลกเปลี่ยนเรียนรู้ซึ่งกันและกันเพื่อส่งเสริมศักยภาพการพัฒนาการจัดการศึกษาของโรงเรียนในท้องถิ่นตามแนวทางการจัดสรรงบประมาณของกรมส่งเสริมการปกครองท้องถิ่นและตามนโยบายองค์การบริหารส่วนจังหวัดชัยภูมิ	สนับสนุนค่าใช้จ่ายในการส่งเสริมศักยภาพการจัดการศึกษาให้กับโรงเรียนในสังกัดองค์การบริหารส่วนจังหวัดชัยภูมิ ได้แก่ 1. ค่าใช้จ่ายในกิจกรรมของศูนย์การเรียนรู้ด้านการท่องเที่ยวของโรงเรียนตรีประชาพัฒนศึกษา	19,000,000	19,000,000	19,000,000	19,000,000	19,000,000	โรงเรียนในสังกัดองค์การบริหารส่วนจังหวัดชัยภูมิได้รับการส่งเสริมศักยภาพการจัดการศึกษาและพัฒนาการจัดการศึกษาไม่น้อยกว่า	1. สถานศึกษามีการจัดการเรียนการสอนที่สอดคล้องกับหลักสูตรและความต้องการของผู้เรียน 2. ผู้เรียนมีความรู้และทักษะที่จำเป็นตามหลักสูตร 3. สถานศึกษามีมาตรฐานเป็นที่พึงพอใจและได้รับ	กองการศึกษาฯ

ผ.02

รายละเอียดโครงการพัฒนา

แผนพัฒนาท้องถิ่น (พ.ศ.2561 - 2565)

องค์การบริหารส่วนจังหวัดชัยภูมิ

ก. ยุทธศาสตร์จังหวัดที่ 2 การพัฒนาสังคมและคุณภาพชีวิตให้มั่นคงตามหลักปรัชญาเศรษฐกิจพอเพียง

ข. ยุทธศาสตร์การพัฒนาขององค์กรปกครองส่วนท้องถิ่นในเขตจังหวัด ยุทธศาสตร์ที่ 1 การพัฒนาคนและสังคมที่มีคุณภาพ

1. ยุทธศาสตร์ การพัฒนาการศึกษา ศาสนา วัฒนธรรมและการกีฬา

1.3 แผนงานการศึกษา

ที่	โครงการ	วัตถุประสงค์	เป้าหมาย (ผลผลิตของโครงการ)	งบประมาณ 2561 (บาท)	2562 (บาท)	2563 (บาท)	2564 (บาท)	2565 (บาท)	ตัวชี้วัด (KPI)	ผลที่คาดว่าจะได้รับ	หน่วยงานรับผิดชอบหลัก
			สังกัดองค์การบริหารส่วนจังหวัดชัยภูมิ (จำนวน 1 แห่งๆ ละ 50,000 บาท) 2. ค่าใช้จ่ายในการส่งเสริมการจัดกระบวนการเรียนการสอนการบริหารตามหลักปรัชญาของเศรษฐกิจพอเพียง "สถานศึกษาพอเพียง" สู่ "ศูนย์การเรียนรู้ตามหลักปรัชญาของเศรษฐกิจพอเพียง" ของโรงเรียนบ้านเป้าวิทยา สังกัดองค์การบริหารส่วนจังหวัดชัยภูมิ (จำนวน 1 แห่งๆ ละ 100,000 บาท) 3. ค่าใช้จ่ายในการสร้างภูมิคุ้มกันยาเสพติดเด็กและเยาวชนนอกสถานศึกษา (อปท.ละ 200,000 บาท)					ร้อยละ 80	การยอมรับจากผู้ปกครองและชุมชน ในการมีส่วนร่วมในการพัฒนาการศึกษา	

ผ.02

รายละเอียดโครงการพัฒนา

แผนพัฒนาท้องถิ่น (พ.ศ.2561 - 2565)

องค์การบริหารส่วนจังหวัดชัยภูมิ

ก. ยุทธศาสตร์จังหวัดที่ 2 การพัฒนาสังคมและคุณภาพชีวิตให้มั่นคงตามหลักปรัชญาเศรษฐกิจพอเพียง

ข. ยุทธศาสตร์การพัฒนาขององค์กรปกครองส่วนท้องถิ่นในเขตจังหวัด ยุทธศาสตร์ที่ 1 การพัฒนาคนและสังคมที่มีคุณภาพ

1. ยุทธศาสตร์ การพัฒนาการศึกษา ศาสนา วัฒนธรรมและการกีฬา

1.3 แผนงานการศึกษา

ที่	โครงการ	วัตถุประสงค์	เป้าหมาย (ผลผลิตของโครงการ)	งบประมาณ 2561 (บาท)	2562 (บาท)	2563 (บาท)	2564 (บาท)	2565 (บาท)	ตัวชี้วัด (KPI)	ผลที่คาดว่าจะได้รับ	หน่วยงานรับผิดชอบหลัก
			4. ค่าใช้จ่ายในการจัดทำศูนย์การเรียนรู้เฉลิมพระเกียรติสถานศึกษาในสังกัดองค์การบริหาร-ส่วนจังหวัดชัยภูมิ (จำนวน 26 โรงเรียนๆ ละ 250,000 บาท รวมเป็นเงิน 6,500,000 บาท) 5. ค่าใช้จ่ายในการจ้างพัฒนาระบบการบริหารจัดการศึกษาอิเล็กทรอนิกส์ขององค์การบริหารส่วนจังหวัดชัยภูมิเพื่อเข้าสู่ประเทศไทย 4.0 (จำนวน 26 โรงเรียนๆ ละ 450,000 บาท และระดับ อปท. จำนวน 450,000 บาท รวมเป็นเงิน 12,150,000 บาท)							

ผ.02

รายละเอียดโครงการพัฒนา

แผนพัฒนาท้องถิ่น (พ.ศ.2561 - 2565)

องค์การบริหารส่วนจังหวัดชัยภูมิ

ก. ยุทธศาสตร์จังหวัดที่ 2 การพัฒนาสังคมและคุณภาพชีวิตให้มั่นคงตามหลักปรัชญาเศรษฐกิจพอเพียง

ข. ยุทธศาสตร์การพัฒนาขององค์กรปกครองส่วนท้องถิ่นในเขตจังหวัด ยุทธศาสตร์ที่ 1 การพัฒนาคนและสังคมที่มีคุณภาพ

1. ยุทธศาสตร์ การพัฒนาการศึกษา ศาสนา วัฒนธรรมและการกีฬา

1.3 แผนงานการศึกษา

ที่	โครงการ	วัตถุประสงค์	เป้าหมาย (ผลผลิตของโครงการ)	งบประมาณ 2561 (บาท)	2562 (บาท)	2563 (บาท)	2564 (บาท)	2565 (บาท)	ตัวชี้วัด (KPI)	ผลที่คาดว่าจะได้รับ	หน่วยงานรับผิดชอบหลัก
24	โครงการพัฒนาระบบการบริหารจัดการในโรงเรียนยุคดิจิตัลเพื่อก้าวสู่ไทยแลนด์ 4.0	1. เพื่อจัดระบบการบริหารจัดการโรงเรียน ในการตรวจสอบเวลาเข้า-ออกโรงเรียน เวลาเรียน ผลการเรียน จัดระบบบริหารจัดการโรงอาหาร ระบบห้องสมุดเพื่อการสืบค้นส่งภาพกิจกรรมต่าง ๆ ของโรงเรียน เก็บข้อมูลแผนที่บ้านของนักเรียนด้วยระบบดิจิตัล 2. เพื่อให้ครูผู้สอนและโรงเรียนได้ติดต่อ แจ้งข้อมูลข่าวสารให้กับผู้ปกครองให้ทราบโดยตรงและทันที	ค่าเช่าบริการระบบการบริหารจัดการในโรงเรียนให้นักเรียนของสถานศึกษาในสังกัดองค์การบริหารส่วนจังหวัดชัยภูมิ จำนวน 11,439 คน ๆ ละ 500 บาท ประกอบด้วย 1. ระบบตั้งค่าข้อมูลโรงเรียน 2. ระบบตั้งค่าปีการศึกษา 3. ระบบปฏิทินโรงเรียน 4. ระบบตั้งเวลาเข้า-ออกโรงเรียน 5. ระบบตั้งค่าชั้นเรียนและห้องเรียน 6. ระบบตารางเรียน 7. ระบบบันทึกเวลาเข้าเรียน 8. ระบบตัดและเพิ่มคะแนน	5,719,500	-	-	-	-	โรงเรียนในสังกัด อบจ.ชัยภูมิ มีระบบการบริหารจัดการโรงเรียนที่มีมาตรฐานและเกิดประสิทธิภาพ ร้อยละ 80	1. ผู้ปกครองสามารถทราบพฤติกรรมและความปลอดภัยของบุตรหลานตลอดเวลาที่อยู่โรงเรียน 2. นักเรียนจะมีระเบียบวินัยมากขึ้น 3. โรงเรียนจะประหยัดเวลาบุคลากรและงบประมาณในการบริหารจัดการในโรงเรียน	กองการศึกษาฯ

ผ.02

รายละเอียดโครงการพัฒนา

แผนพัฒนาท้องถิ่น (พ.ศ.2561 - 2565)

องค์การบริหารส่วนจังหวัดชัยภูมิ

ก. ยุทธศาสตร์จังหวัดที่ 2 การพัฒนาสังคมและคุณภาพชีวิตให้มั่นคงตามหลักปรัชญาเศรษฐกิจพอเพียง

ข. ยุทธศาสตร์การพัฒนาขององค์กรปกครองส่วนท้องถิ่นในเขตจังหวัด ยุทธศาสตร์ที่ 1 การพัฒนาคนและสังคมที่มีคุณภาพ

1. ยุทธศาสตร์ การพัฒนาการศึกษา ศาสนา วัฒนธรรมและการกีฬา

1.3 แผนงานการศึกษา

ที่	โครงการ	วัตถุประสงค์	เป้าหมาย (ผลผลิตของโครงการ)	งบประมาณ 2561 (บาท)	2562 (บาท)	2563 (บาท)	2564 (บาท)	2565 (บาท)	ตัวชี้วัด (KPI)	ผลที่คาดว่าจะได้รับ	หน่วยงานรับผิดชอบหลัก
25	โครงการยกระดับศักยภาพทางด้านภาษาอังกฤษให้แก่ครูและบุคลากรทางการศึกษาของสถานศึกษาในสังกัดองค์การบริหารส่วนจังหวัดชัยภูมิเพื่อก้าวเข้าสู่ไทยแลนด์ 4.0	1. เพื่อยกระดับความสามารถในการจัดการเรียนการสอนด้านภาษาอังกฤษของครูในสังกัดองค์การบริหารส่วนจังหวัดชัยภูมิ ให้สอดคล้องกับวิธีการเรียนรู้ที่เน้นการสื่อสาร (CLT) และเป็นไปตามกรอบความคิดหลัก CEFR โดยจัดให้มีการประเมินความรู้พื้นฐานภาษาอังกฤษสำหรับครูผู้สอน	9. ระบบแจ้งข่าวสาร 10. ระบบแจ้งการบ้าน 11. ระบบแจ้งผลการเรียน 12. ระบบข้อมูลบุคคล 1. จัดฝึกอบรมวิธีการเรียนและการทำงานของระบบ TOEIC Online สำหรับครูและบุคลากรทางการศึกษาของสถานศึกษาในสังกัดองค์การบริหารส่วนจังหวัดชัยภูมิ จำนวน 651 คน พร้อมด้วยเจ้าหน้าที่กองการศึกษาฯ จำนวน 19 คน รวมทั้งสิ้น 680 คน เป็นเวลา 1 วัน 2. จัดฝึกอบรมและทดสอบ CEFR	3,945,000	-	-	-	-	บุคลากรทางการศึกษาและนักเรียนในสังกัดองค์การบริหารส่วนจังหวัดชัยภูมิ มีความรู้ทางภาษาอังกฤษที่ได้มาตรฐานและมีประสิทธิภาพร้อยละ 80	1. ครูและบุคลากรมีความรู้ด้านภาษาอังกฤษที่ได้มาตรฐาน 2. ครูและบุคลากรทางการศึกา สามารถนำความรู้และทักษะไปใช้ในการปรับปรุงและพัฒนาการจัดการเรียนรู้ได้อย่างมีประสิทธิภาพ	กองการศึกษาฯ

ผ.02

รายละเอียดโครงการพัฒนา

แผนพัฒนาท้องถิ่น (พ.ศ.2561 - 2565)

องค์การบริหารส่วนจังหวัดชัยภูมิ

ก. ยุทธศาสตร์จังหวัดที่ 2 การพัฒนาสังคมและคุณภาพชีวิตให้มั่นคงตามหลักปรัชญาเศรษฐกิจพอเพียง

ข. ยุทธศาสตร์การพัฒนาขององค์กรปกครองส่วนท้องถิ่นในเขตจังหวัด ยุทธศาสตร์ที่ 1 การพัฒนาคนและสังคมที่มีคุณภาพ

1. ยุทธศาสตร์ การพัฒนาการศึกษา ศาสนา วัฒนธรรมและการกีฬา

1.3 แผนงานการศึกษา

ที่	โครงการ	วัตถุประสงค์	เป้าหมาย (ผลผลิตของโครงการ)	งบประมาณ 2561 (บาท)	2562 (บาท)	2563 (บาท)	2564 (บาท)	2565 (บาท)	ตัวชี้วัด (KPI)	ผลที่คาดว่าจะได้รับ	หน่วยงานรับผิดชอบหลัก
		2. เพื่อเพิ่มศักยภาพ ทักษะด้านการสอนให้กับบุคลากรครูให้สามารถนำมาร่วมกับการบูรณาการเรียนของนักเรียนโดยการพัฒนาห้องเรียนพิเศษภาษาอังกฤษ (Enrichment Class) เพื่อให้ผู้เรียนที่มีศักยภาพทางภาษาอังกฤษสามารถใช้ภาษาเพื่อการสื่อสารทางสังคม (Social Interaction) , ด้านวิชาการ (Academic Literacy) และ (Conversation Class) ที่เน้นทักษะการฟังและการพูด 3. เพื่อยกมาตรฐานระดับ CEFR ของนักเรียนในสังกัดองค์การบริหารส่วนจังหวัดชัยภูมิ ทั้ง 26 โรงเรียน ตั้งแต่	ซึ่งเทียบได้กับคะแนน TOEIC, TOEFL และ IELTS สำหรับครูกลุ่มสาระการเรียนรู้ภาษาต่างประเทศ หลักสูตรพิเศษ Train The Trainer เพื่อให้มีความชำนาญในการสอนห้องเรียนพิเศษภาษาอังกฤษ (Enrichment Class) ของสถานศึกษาในสังกัดองค์การบริหารส่วนจังหวัดชัยภูมิ จำนวน 70 คน พร้อมด้วยเจ้าหน้าที่กองการศึกษาฯ จำนวน 10 คน รวมทั้งสิ้น 80 คน เป็นเวลา 2 วัน							

ผ.02

รายละเอียดโครงการพัฒนา

แผนพัฒนาท้องถิ่น (พ.ศ.2561 - 2565)

องค์การบริหารส่วนจังหวัดชัยภูมิ

ก. ยุทธศาสตร์จังหวัดที่ 2 การพัฒนาสังคมและคุณภาพชีวิตให้มั่นคงตามหลักปรัชญาเศรษฐกิจพอเพียง

ข. ยุทธศาสตร์การพัฒนาขององค์กรปกครองส่วนท้องถิ่นในเขตจังหวัด ยุทธศาสตร์ที่ 1 การพัฒนาคนและสังคมที่มีคุณภาพ

1. ยุทธศาสตร์ การพัฒนาการศึกษา ศาสนา วัฒนธรรมและการกีฬา

1.3 แผนงานการศึกษา

ที่	โครงการ	วัตถุประสงค์	เป้าหมาย (ผลผลิตของโครงการ)	งบประมาณ 2561 (บาท)	2562 (บาท)	2563 (บาท)	2564 (บาท)	2565 (บาท)	ตัวชี้วัด (KPI)	ผลที่คาดว่าจะได้รับ	หน่วยงานรับผิดชอบหลัก
26	โครงการสนับสนุนการเรียนร่วมหลักสูตรอาชีวศึกษาและมัธยมศึกษาตอนปลาย (ทวิศึกษา) สถานศึกษาสังกัดองค์การบริหารส่วนจังหวัดชัยภูมิ	ระดับชั้นมัธยมศึกษา ปีที่ 1-6 เพื่อสนองตอบนโยบายปฏิรูปการเรียนการสอนภาษาอังกฤษของกระทรวงศึกษาธิการ 1. เพื่อสนับสนุนการจัดศึกษาด้านอาชีวศึกษาแก่นักเรียนสถานศึกษาสังกัดองค์การบริหารส่วนจังหวัดชัยภูมิ ให้กว้างขวางยิ่งขึ้น 2. เพื่อสร้างโอกาสให้ผู้เรียนที่อยู่ในพื้นที่ห่างไกลยากจนด้อยโอกาสทางการศึกษาได้เข้าศึกษาในด้านอาชีวตามหลักสูตรอาชีวศึกษา	เป้าหมายเชิงปริมาณ สถานศึกษาในสังกัดที่จัดการเรียนร่วมอาชีวศึกษาและมัธยมศึกษา (ทวิศึกษา) ที่มีความประสงค์จะเข้าร่วมจาก 26 แห่ง เป้าหมายเชิงคุณภาพ สถานศึกษาในสังกัดที่จัดการเรียนร่วมอาชีวศึกษาและมัธยมศึกษาตอนปลาย (ทวิศึกษา) ได้อย่างมีคุณภาพและมีมาตรฐาน	650,000	650,000	-	-	-	สถานศึกษาที่เข้าร่วมจัดการเรียนร่วมอาชีวศึกษาและมัธยมศึกษาตอนปลาย (ทวิศึกษา) ได้อย่างมีคุณภาพและได้มาตรฐานร้อยละ 80	1. สถานศึกษามีรูปแบบ และมีกระบวนการบริหารจัดการที่เหมาะสมมีแนวทางในการเปิดสอนหลักสูตรประกาศนียบัตรวิชาชีพ (ปวช.) ควบคู่กับหลักสูตรมัธยมศึกษาตอนปลายและตอบสนองความต้องการของผู้เรียนชุมชนและท้องถิ่น 2. สถานศึกษาในสังกัดจัดการศึกษาในระดับอาชีวศึกษาเน้นบูรณาการการเรียนรู้กับการ	กองการศึกษาฯ

ผ.02

รายละเอียดโครงการพัฒนา

แผนพัฒนาท้องถิ่น (พ.ศ.2561 - 2565)

องค์การบริหารส่วนจังหวัดชัยภูมิ

ก. ยุทธศาสตร์จังหวัดที่ 2 การพัฒนาสังคมและคุณภาพชีวิตให้มั่นคงตามหลักปรัชญาเศรษฐกิจพอเพียง

ข. ยุทธศาสตร์การพัฒนาขององค์กรปกครองส่วนท้องถิ่นในเขตจังหวัด ยุทธศาสตร์ที่ 1 การพัฒนาคนและสังคมที่มีคุณภาพ

1. ยุทธศาสตร์ การพัฒนาการศึกษา ศาสนา วัฒนธรรมและการกีฬา

1.3 แผนงานการศึกษา

ที่	โครงการ	วัตถุประสงค์	เป้าหมาย (ผลผลิตของโครงการ)	งบประมาณ 2561 (บาท)	2562 (บาท)	2563 (บาท)	2564 (บาท)	2565 (บาท)	ตัวชี้วัด (KPI)	ผลที่คาดว่าจะได้รับ	หน่วยงานรับผิดชอบหลัก
										ทำงาน ระบบการเรียนการสอนการฝึกงาน การจัดการเรียนการสอนการฝึกงาน การจัดการเรียนการสอนในทุกรูปแบบของการจัดการอาชีวศึกษา 3. องค์การบริหารส่วนจังหวัดชัยภูมิ ได้ขยายโอกาสการจัดการศึกษาในหลักสูตรอาชีวศึกษาและมัธยมศึกษาตอนปลาย (ทวิศึกษา) ให้กว้างขวางยิ่งขึ้น และสร้างโอกาสให้ผู้เรียนในพื้นที่ห่างไกล	

ผ.02

รายละเอียดโครงการพัฒนา

แผนพัฒนาท้องถิ่น (พ.ศ.2561 - 2565)

องค์การบริหารส่วนจังหวัดชัยภูมิ

ก. ยุทธศาสตร์จังหวัดที่ 2 การพัฒนาสังคมและคุณภาพชีวิตให้มั่นคงตามหลักปรัชญาเศรษฐกิจพอเพียง

ข. ยุทธศาสตร์การพัฒนาขององค์กรปกครองส่วนท้องถิ่นในเขตจังหวัด ยุทธศาสตร์ที่ 1 การพัฒนาคนและสังคมที่มีคุณภาพ

1. ยุทธศาสตร์ การพัฒนาการศึกษา ศาสนา วัฒนธรรมและการกีฬา

1.3 แผนงานการศึกษา

ที่	โครงการ	วัตถุประสงค์	เป้าหมาย (ผลผลิตของโครงการ)	งบประมาณ 2561 (บาท)	2562 (บาท)	2563 (บาท)	2564 (บาท)	2565 (บาท)	ตัวชี้วัด (KPI)	ผลที่คาดว่าจะได้รับ	หน่วยงานรับผิดชอบหลัก
27	โครงการการสร้างและพัฒนาเครือข่ายการจัดทำแผนและงบประมาณทางการศึกษา ระดับประเทศ ประจำปีงบประมาณ 2561	1. เพื่อฝึกอบรมให้ความรู้ในเรื่องการจัดทำแผนและงบประมาณทางการศึกษาขององค์กรปกครองส่วนท้องถิ่นและสถานศึกษาในสังกัด ให้แก่วิทยากรและเครือข่ายการจัดทำแผนและงบประมาณทางการศึกษาขององค์กรปกครองส่วน-ท้องถิ่นและสถานศึกษาในสังกัด 2. เพื่อสัมมนาเชิงปฏิบัติการในเรื่องการจัดทำแผนและ	จัดฝึกอบรมเชิงปฏิบัติการให้แก่ วิทยากรและเครือข่ายการจัดทำแผนและงบประมาณทางการศึกษาขององค์กร-ปกครองส่วนท้องถิ่น และสถานศึกษาในสังกัด จำนวน 778 คน	4,000,000	-	-	-	-	วิทยากรและเครือข่ายการจัดทำแผนงและบประมาณทางการศึกษามีเครือข่ายที่เข้มแข็งมีความรู้เพิ่มขึ้น ร้อยละ 80	ยากจน ด้อยโอกาส ทางการศึกษา เข้าศึกษาต่อด้านตอาชีพามหลักสูตรอาชีวศึกษา 1. องค์กรปกครองส่วนท้องถิ่นมีวิทยากรและเครือข่ายที่ทำหน้าที่ในการให้คำปรึกษาแนะนำในเรื่องการจัดทำแผนและงบประมาณทางการศึกษาขององค์กรปกครองส่วนท้องถิ่น และสถานศึกษาในสังกัด 2. สถานศึกษาในสังกัดองค์กรปกครองส่วนท้องถิ่นมีศักยภาพในการจัดทำแผน	กองการศึกษาฯ

ผ.02

รายละเอียดโครงการพัฒนา

แผนพัฒนาท้องถิ่น (พ.ศ.2561 - 2565)

องค์การบริหารส่วนจังหวัดชัยภูมิ

ก. ยุทธศาสตร์จังหวัดที่ 2 การพัฒนาสังคมและคุณภาพชีวิตให้มั่นคงตามหลักปรัชญาเศรษฐกิจพอเพียง

ข. ยุทธศาสตร์การพัฒนาขององค์กรปกครองส่วนท้องถิ่นในเขตจังหวัด ยุทธศาสตร์ที่ 1 การพัฒนาคนและสังคมที่มีคุณภาพ

1. ยุทธศาสตร์ การพัฒนาการศึกษา ศาสนา วัฒนธรรมและการกีฬา

1.3 แผนงานการศึกษา

ที่	โครงการ	วัตถุประสงค์	เป้าหมาย (ผลผลิตของโครงการ)	งบประมาณ 2561 (บาท)	2562 (บาท)	2563 (บาท)	2564 (บาท)	2565 (บาท)	ตัวชี้วัด (KPI)	ผลที่คาดว่าจะได้รับ	หน่วยงานรับผิดชอบหลัก
		งบประมาณทางการศึกษาขององค์กรปกครองส่วนท้องถิ่นและสถานศึกษาในสังกัด ให้แก่วิทยากรและเครือข่ายการจัดทำแผนและงบประมาณทางการศึกษาขององค์กรปกครองส่วนท้องถิ่นและสถานศึกษาในสังกัด 3. เพื่อจัดกิจกรรมฝึกศึกษาการจัดทำแผนและงบประมาณทางการศึกษาขององค์กรปกครองส่วนท้องถิ่นและสถานศึกษาในสังกัด ให้แก่วิทยากรและเครือข่ายการจัดทำแผนและงบประมาณทางการศึกษาขององค์กรปกครองส่วนท้องถิ่นและสถานศึกษาในสังกัด								และงบประมาณทางการศึกษาให้สอดคล้องกับปัญหาและความต้องการของสถานศึกษา ผู้มีส่วนได้ส่วนเสียของสถานศึกษา ประชาคม และชุมชนในท้องถิ่น ตลอดจนสอดคล้องกับทิศทางการพัฒนาการศึกษาของประเทศในทุกมิติของการพัฒนาทั้งยุทธศาสตร์ระยะ 20 ปี (พ.ศ.2560-2579) แผนพัฒนาเศรษฐกิจและสังคมแห่งชาติ ฉบับที่ 12 (พ.ศ. 2560-2564) แผนการศึกษาแห่งชาติ	

ผ.02

รายละเอียดโครงการพัฒนา

แผนพัฒนาท้องถิ่น (พ.ศ.2561 - 2565)

องค์การบริหารส่วนจังหวัดชัยภูมิ

ก. ยุทธศาสตร์จังหวัดที่ 2 การพัฒนาสังคมและคุณภาพชีวิตให้มั่นคงตามหลักปรัชญาเศรษฐกิจพอเพียง

ข. ยุทธศาสตร์การพัฒนาขององค์กรปกครองส่วนท้องถิ่นในเขตจังหวัด ยุทธศาสตร์ที่ 1 การพัฒนาคนและสังคมที่มีคุณภาพ

1. ยุทธศาสตร์ การพัฒนาการศึกษา ศาสนา วัฒนธรรมและการกีฬา

1.3 แผนงานการศึกษา

ที่	โครงการ	วัตถุประสงค์	เป้าหมาย (ผลผลิตของโครงการ)	งบประมาณ 2561 (บาท)	2562 (บาท)	2563 (บาท)	2564 (บาท)	2565 (บาท)	ตัวชี้วัด (KPI)	ผลที่คาดว่าจะได้รับ	หน่วยงานรับผิดชอบหลัก
		4. เพื่อจัดกิจกรรมการเพิ่มพูนความรู้เพื่อประสบการณ์ในการจัดทำแผนและงบประมาณทางการศึกษาขององค์กรปกครองส่วนท้องถิ่นและสถานศึกษาในสังกัด								(พ.ศ. 2560-2579) ตลอดจนมาตรฐานการศึกษาของชาติและมาตรฐานการศึกษาท้องถิ่น	
28	โครงการการสร้างและพัฒนาเครือข่ายการจัดทำแผนและงบประมาณทางการศึกษา ระดับภาคตะวันออกเฉียงเหนือ ประจำปีงบประมาณ พ.ศ. 2561	1. เพื่อฝึกอบรมให้ความรู้ในเรื่องการจัดทำแผนและงบประมาณทางการศึกษาขององค์กรปกครองส่วนท้องถิ่นและสถานศึกษาในสังกัด ให้แก่วิทยากรและเครือข่ายการจัดทำแผนและงบประมาณทางการศึกษาขององค์กรปกครองส่วนท้องถิ่นและสถานศึกษาในสังกัด	จัดอบรมเชิงปฏิบัติการ ให้แก่วิทยากรและเครือข่ายการจัดทำแผนและงบประมาณทางการศึกษาขององค์กรปกครองส่วนท้องถิ่นและในสถานศึกษาในสังกัดของกลุ่มจังหวัดภาคตะวันออกเฉียงเหนือกลุ่มที่ 1 จำนวน 8 จังหวัด ประกอบด้วย จังหวัด ชัยภูมิ นครพนม	300,000	-	-	-	-	ผู้เข้าอบรมมีความรู้ในการจัดทำแผนและงบประมาณทางการศึกษามีเครือข่ายที่เข้มแข็งมีความรู้เพิ่มขึ้นร้อยละ 80	1. องค์กรปกครองส่วนท้องถิ่นมีวิทยากรและเครือข่ายที่ทำหน้าที่ในการให้คำปรึกษาแนะนำในเรื่องการจัดทำแผนและงบประมาณทางการศึกษาขององค์กรปกครองส่วนท้องถิ่น และสถานศึกษาในสังกัด 2. สถานศึกษาในสังกัด	กองการศึกษาฯ

ผ.02

รายละเอียดโครงการพัฒนา

แผนพัฒนาท้องถิ่น (พ.ศ.2561 - 2565)

องค์การบริหารส่วนจังหวัดชัยภูมิ

ก. ยุทธศาสตร์จังหวัดที่ 2 การพัฒนาสังคมและคุณภาพชีวิตให้มั่นคงตามหลักปรัชญาเศรษฐกิจพอเพียง

ข. ยุทธศาสตร์การพัฒนาขององค์กรปกครองส่วนท้องถิ่นในเขตจังหวัด ยุทธศาสตร์ที่ 1 การพัฒนาคนและสังคมที่มีคุณภาพ

1. ยุทธศาสตร์ การพัฒนาการศึกษา ศาสนา วัฒนธรรมและการกีฬา

1.3 แผนงานการศึกษา

ที่	โครงการ	วัตถุประสงค์	เป้าหมาย (ผลผลิตของโครงการ)	งบประมาณ 2561 (บาท)	2562 (บาท)	2563 (บาท)	2564 (บาท)	2565 (บาท)	ตัวชี้วัด (KPI)	ผลที่คาดว่าจะได้รับ	หน่วยงานรับผิดชอบหลัก
		2. เพื่อคัดเลือกตัวแทนวิทยากรและเครือข่ายการจัดทำแผนและงบประมาณทางการศึกษาขององค์กรปกครองส่วนท้องถิ่นและสถานศึกษาในสังกัด ในแต่ละกลุ่มจังหวัด เพื่อเข้าร่วมโครงการสร้างและพัฒนาเครือข่ายการจัดทำแผนและงบประมาณทางการศึกษาระดับประเทศ	บึงกาฬ เลย สกลนคร หนองคาย หนองบัวลำภู และอุดรธานี จำนวน 495 คน							องค์กรปกครองส่วนท้องถิ่นมีศักยภาพในการจัดทำแผนและงบประมาณทางการศึกษาให้สอดคล้องกับปัญหาและความต้องการของสถานศึกษา ผู้มีส่วนได้ส่วนเสียของสถานศึกษา ประชาคม และชุมชนในท้องถิ่น ตลอดจนสอดคล้องกับทิศทางการพัฒนาการศึกษาของประเทศในทุกมิติของการพัฒนาทั้งยุทธศาสตร์ระยะ 20 ปี (พ.ศ.2560-2579) แผนพัฒนาเศรษฐกิจและสังคม	

ผ.02

รายละเอียดโครงการพัฒนา

แผนพัฒนาท้องถิ่น (พ.ศ.2561 - 2565)

องค์การบริหารส่วนจังหวัดชัยภูมิ

ก. ยุทธศาสตร์จังหวัดที่ 2 การพัฒนาสังคมและคุณภาพชีวิตให้มั่นคงตามหลักปรัชญาเศรษฐกิจพอเพียง

ข. ยุทธศาสตร์การพัฒนาขององค์กรปกครองส่วนท้องถิ่นในเขตจังหวัด ยุทธศาสตร์ที่ 1 การพัฒนาคนและสังคมที่มีคุณภาพ

1. ยุทธศาสตร์ การพัฒนาการศึกษา ศาสนา วัฒนธรรมและการกีฬา

1.3 แผนงานการศึกษา

ที่	โครงการ	วัตถุประสงค์	เป้าหมาย (ผลผลิตของโครงการ)	งบประมาณ 2561 (บาท)	2562 (บาท)	2563 (บาท)	2564 (บาท)	2565 (บาท)	ตัวชี้วัด (KPI)	ผลที่คาดว่าจะได้รับ	หน่วยงานรับผิดชอบหลัก
29	โครงการแข่งขันหุ่นยนต์โดยองค์การบริหารส่วน-จังหวัดชัยภูมิ	1. เพื่อให้ครูและนักเรียนจากสถานศึกษาในระดับประถม-ศึกษา มัธยมศึกษาตอนต้นและตอนปลาย และระดับอุดมศึกษาจากทั่วจังหวัดชัย-ภูมิที่สนใจด้านเทคโนโลยีด้านหุ่นยนต์ 2. มีโลกทัศน์ในการเรียนรู้	1. มีผู้เข้าแข่งขันจากสถานศึกษาในระดับประถมศึกษา มัธยมศึกษาตอนต้น และตอนปลาย และระดับอุดมศึกษา จากทั่วจังหวัดชัยภูมิครบทุกระดับชั้น 2. จัดแข่งขันหุ่นยนต์ เป็นเวลา 3 วัน 3. มีการแข่งขันหุ่นยนต์ 2 ประเภท ดังนี้	-	500,000	500,000	500,000	500,000	มีผู้สนใจเข้าร่วมการแข่งขันหุ่น-ยนต์ ร้อยละ 80	แห่งชาติ ฉบับที่ 12 (พ.ศ.2560-2564) แผนการศึกษาแห่งชาติ (พ.ศ. 2560-2579) ตลอดจนมาตรฐาน การศึกษาของชาติ และมาตรฐานการศึกษาท้องถิ่น 1. นักเรียนได้มีโอกาสแสดงออกทางด้านความรู้ความสามารถในสิ่งที่ถูกต้อง เหมาะสม 2. นักเรียนนำความรู้และประสบการณ์ไปใช้พัฒนาความรู้และต่อยอดความคิดในอนาคตได้	กองการศึกษาฯ

ผ.02

รายละเอียดโครงการพัฒนา

แผนพัฒนาท้องถิ่น (พ.ศ.2561 - 2565)

องค์การบริหารส่วนจังหวัดชัยภูมิ

ก. ยุทธศาสตร์จังหวัดที่ 2 การพัฒนาสังคมและคุณภาพชีวิตให้มั่นคงตามหลักปรัชญาเศรษฐกิจพอเพียง

ข. ยุทธศาสตร์การพัฒนาขององค์กรปกครองส่วนท้องถิ่นในเขตจังหวัด ยุทธศาสตร์ที่ 1 การพัฒนาคนและสังคมที่มีคุณภาพ

1. ยุทธศาสตร์ การพัฒนาการศึกษา ศาสนา วัฒนธรรมและการกีฬา

1.3 แผนงานการศึกษา

ที่	โครงการ	วัตถุประสงค์	เป้าหมาย (ผลผลิตของโครงการ)	งบประมาณ 2561 (บาท)	2562 (บาท)	2563 (บาท)	2564 (บาท)	2565 (บาท)	ตัวชี้วัด (KPI)	ผลที่คาดว่าจะได้รับ	หน่วยงานรับผิดชอบหลัก
		เทคโนโลยีใหม่ ๆ ที่กว้างไกล 3. ได้รับความรู้และพัฒนาตนเองตามความถนัดและความสามารถที่มี 4. ได้ใช้เวลาว่างให้เกิดประโยชน์ต่อตนเอง โรงเรียน และประเทศชาติ	3.1 การแข่งขันหุ่นยนต์อัตโนมัติ 3.2 การแข่งขันหุ่นยนต์บังคับมือ								
30	โครงการ การนิเทศ ติดตามและประเมินผลการบริหารจัดการศึกษาตลอดชีวิตขององค์กรปกครองส่วนท้องถิ่นระดับภาคตะวันออกเฉียงเหนือ ประจำปี งบประมาณ พ.ศ.2563	เพื่อมอบหมายให้องค์กรปกครองส่วนท้องถิ่นที่เป็นเจ้าภาพซึ่งได้รับการสนับสนุนเงินงบประมาณ จากกรมส่งเสริมการปกครองท้องถิ่น ดำเนินการนิเทศ ติดตามและประเมินผลการบริหารจัดการศึกษาขององค์กรปกครองส่วนท้องถิ่น ในพื้นที่	ดำเนินการ การนิเทศ ติดตาม และประเมินผลการบริหารจัดการศึกษาตลอดชีวิตขององค์กรปกครองส่วนท้องถิ่นในกลุ่มจังหวัดภาคตะวันออกเฉียงเหนือที่กรมส่งเสริมการปกครองท้องถิ่นกำหนด	-	-	2,000,000	-	-	องค์กรปกครองส่วนท้องถิ่น มีการนิเทศ ติดตาม และประเมินผลการบริหารจัดการศึกษาตลอดชีวิต ร้อยละ 80	1. องค์กรปกครองส่วนท้องถิ่นและโรงเรียนในสังกัดองค์กรปกครองส่วนท้องถิ่น มีแผนพัฒนาการศึกษาที่มีคุณภาพ 2. องค์กรปกครองส่วนท้องถิ่นและโรงเรียนในสังกัดองค์กรปกครองส่วนท้องถิ่น มีการบริหารจัดการศึกษาเป็นไปตาม	กองการศึกษาฯ

ผ.02

รายละเอียดโครงการพัฒนา

แผนพัฒนาท้องถิ่น (พ.ศ.2561 - 2565)

องค์การบริหารส่วนจังหวัดชัยภูมิ

ก. ยุทธศาสตร์จังหวัดที่ 2 การพัฒนาสังคมและคุณภาพชีวิตให้มั่นคงตามหลักปรัชญาเศรษฐกิจพอเพียง

ข. ยุทธศาสตร์การพัฒนาขององค์กรปกครองส่วนท้องถิ่นในเขตจังหวัด ยุทธศาสตร์ที่ 1 การพัฒนาคนและสังคมที่มีคุณภาพ

1. ยุทธศาสตร์ การพัฒนาการศึกษา ศาสนา วัฒนธรรมและการกีฬา

1.3 แผนงานการศึกษา

ที่	โครงการ	วัตถุประสงค์	เป้าหมาย (ผลผลิตของโครงการ)	งบประมาณ 2561 (บาท)	2562 (บาท)	2563 (บาท)	2564 (บาท)	2565 (บาท)	ตัวชี้วัด (KPI)	ผลที่คาดว่าจะได้รับ	หน่วยงานรับผิดชอบหลัก
31	โครงการส่งเสริมประสิทธิภาพสู่ความเป็นเลิศด้านพลังงานทดแทน (ไบโอดีเซลจากปาล์มน้ำมัน) โรงเรียนห้วยยางวิทยาคม	กลุ่มจังหวัดที่กรมส่งเสริมการปกครองท้องถิ่นกำหนด 1. เพื่อจัดตั้งเป็นศูนย์การเรียนรู้ด้านการผลิตพลังงานทดแทน (ไบโอดีเซลจากปาล์มน้ำมัน) 2. เพื่อจัดกระบวนการเรียนรู้ที่เน้นผู้เรียนเป็นสำคัญและมีความรู้ความสามารถด้านพลังงานทดแทน (ไบโอดีเซลจากปาล์มน้ำมัน) 3. เพื่อจัดกิจกรรมสนับสนุน	1. จัดตั้งศูนย์การเรียนรู้ด้านการผลิตพลังงานทดแทน (ไบโอดีเซลจากปาล์มน้ำมัน) จำนวน 1 ศูนย์การเรียนรู้ 2. จัดการเรียนการสอนตามหลักสูตรให้แก่ นักเรียน ประชาชน ครูและบุคลากร ทางการศึกษา จำนวนไม่น้อยกว่า 250 คน	-	-	575,493	-	-	โรงเรียนห้วยยางวิทยาคม มีศูนย์การเรียนรู้ด้านการผลิตพลังงานทดแทน (ไบโอดีเซลจากปาล์มน้ำมัน) ผู้เรียนมีความรู้ด้านพลังงานทดแทนเพิ่มขึ้น ร้อยละ 80	นโยบายการบริหารโดยใช้โรงเรียนเป็นฐานในการพัฒนาท้องถิ่น (School based Management for Local Development : SBMLD) 1. ผู้เรียนนำความรู้ด้านพลังงานทดแทน (ไบโอดีเซลจากปาล์มน้ำมัน) ไปใช้ในชีวิตประจำวันได้อย่างยั่งยืน 2. ชุมชน และท้องถิ่นมีการใช้พลังงานทดแทน (ไบโอดีเซลจากปาล์มน้ำมัน) มากขึ้น	กองการศึกษาฯ

ผ.02

รายละเอียดโครงการพัฒนา

แผนพัฒนาท้องถิ่น (พ.ศ.2561 - 2565)

องค์การบริหารส่วนจังหวัดชัยภูมิ

ก. ยุทธศาสตร์จังหวัดที่ 2 การพัฒนาสังคมและคุณภาพชีวิตให้มั่นคงตามหลักปรัชญาเศรษฐกิจพอเพียง

ข. ยุทธศาสตร์การพัฒนาขององค์กรปกครองส่วนท้องถิ่นในเขตจังหวัด ยุทธศาสตร์ที่ 1 การพัฒนาคนและสังคมที่มีคุณภาพ

1. ยุทธศาสตร์ การพัฒนาการศึกษา ศาสนา วัฒนธรรมและการกีฬา

1.3 แผนงานการศึกษา

ที่	โครงการ	วัตถุประสงค์	เป้าหมาย (ผลผลิตของโครงการ)	งบประมาณ 2561 (บาท)	2562 (บาท)	2563 (บาท)	2564 (บาท)	2565 (บาท)	ตัวชี้วัด (KPI)	ผลที่คาดว่าจะได้รับ	หน่วยงานรับผิดชอบหลัก
		และส่งเสริมผู้เรียนให้มีการอนุรักษ์พลังงาน การใช้พลังงานทดแทน ตามแนวทางพระราชดำริเศรษฐกิจพอเพียงของพระบาทสมเด็จพระเจ้าอยู่หัวรัชกาลที่ 9									
32	โครงการจัดกิจกรรมวันครู	1. เพื่อจัดกิจกรรมระลึกถึงพระคุณบูรพาจารย์ เทิดทูนยกย่องเชิดชูเกียรติครูและพัฒนาวิชาชีพครู 2. เพื่อธำรงไว้ซึ่งขนบธรรมเนียมประเพณีและวัฒนธรรมอันดีงามของชาติ 3. เพื่อสร้างขวัญกำลังใจและเสริมสร้างความสัมพันธ์ความสามัคคีระหว่างข้าราชการ	<u>เป้าหมายเชิงปริมาณ</u> ข้าราชการ ครูและบุคลากรทางการศึกษาของโรงเรียนสังกัดองค์การบริหารส่วนจังหวัดชัยภูมิ จำนวน 800 คน <u>เป้าหมายเชิงคุณภาพ</u> 1. ข้าราชการครูและบุคลากรทางการศึกษาทุกคนได้ระลึกถึงพระคุณครู 2. การจัดกิจกรรมวันครูนำไปสู่ความร่วมมือ ร่วมใจ ในการพัฒนา	-	-	300,000	300,000	300,000	ครูและบุคลากรทางการศึกษาในโรงเรียนสังกัดองค์การบริหารส่วนจังหวัดชัยภูมิเข้าร่วมกิจกรรมไม่น้อยกว่าร้อยละ 80	1. ทำให้เกิดความภาคภูมิใจในวิชาชีพครู และส่งเสริมความกตัญญูกตเวที 2. ทำให้เข้าใจถึงขนบธรรมเนียมประเพณีและวัฒนธรรมอันดีงามของชาติ 3. ทำให้เกิดความสัมพันธ์อันดี และสร้างความรู้รักสามัคคีระหว่างข้าราชการครูและบุคลากรทางการศึกษา	กองการศึกษาฯ

ผ.02

รายละเอียดโครงการพัฒนา

แผนพัฒนาท้องถิ่น (พ.ศ.2561 - 2565)

องค์การบริหารส่วนจังหวัดชัยภูมิ

ก. ยุทธศาสตร์จังหวัดที่ 2 การพัฒนาสังคมและคุณภาพชีวิตให้มั่นคงตามหลักปรัชญาเศรษฐกิจพอเพียง

ข. ยุทธศาสตร์การพัฒนาขององค์กรปกครองส่วนท้องถิ่นในเขตจังหวัด ยุทธศาสตร์ที่ 1 การพัฒนาคนและสังคมที่มีคุณภาพ

1. ยุทธศาสตร์ การพัฒนาการศึกษา ศาสนา วัฒนธรรมและการกีฬา

1.3 แผนงานการศึกษา

ที่	โครงการ	วัตถุประสงค์	เป้าหมาย (ผลผลิตของโครงการ)	งบประมาณ 2561 (บาท)	2562 (บาท)	2563 (บาท)	2564 (บาท)	2565 (บาท)	ตัวชี้วัด (KPI)	ผลที่คาดว่าจะได้รับ	หน่วยงานรับผิดชอบหลัก
33	โครงการพัฒนาสมรรถนะคณะกรรมการสถานศึกษาขั้นพื้นฐานโรงเรียนสังกัดองค์การบริหารส่วนจังหวัดชัยภูมิ	ครูและบุคลากรทางการศึกษา 1. เพื่อจัดอบรมและศึกษาดูงานการพัฒนาสมรรถนะคณะกรรมการสถานศึกษาขั้นพื้นฐานให้มีประสิทธิภาพและมีประสิทธิผลมากยิ่งขึ้น 2. เพื่อให้เกิดความร่วมมือกันระหว่างคณะกรรมการสถานศึกษาขั้นพื้นฐานและสถานศึกษาในการพัฒนาตนเองอย่างต่อเนื่อง 3. เพื่อสร้างความกระตือ รือร้น เต็มใจ อุทิศ ทุ่มเท และเสียสละ	ด้านการจัดการเรียนการสอนให้เป็นไปอย่างมีคุณภาพและประสิทธิภาพส่งผลสัมฤทธิ์ทางการเรียนของนักเรียนต่อไป <u>เป้าหมายเชิงปริมาณ</u> คณะกรรมการสถานศึกษาขั้นพื้นฐานของโรงเรียนสังกัดองค์การบริหารส่วนจังหวัดชัยภูมิ จำนวน 26 โรงเรียน จำนวน 294 คน วิทยากร จำนวน 1 คน เจ้าหน้าที่และบุคลากรทางการศึกษา จำนวน 30 คน รวมเป็นจำนวนทั้งสิ้น 325 คน รายละเอียด ดังนี้ - โรงเรียนขนาดใหญ่ จำนวน 10 โรงเรียน ๆ ละ 15 คน รวม 150 คน	-	-	909,000	909,000	909,000	คณะกรรมการสถานศึกษาขั้นพื้นฐานของโรงเรียนในสังกัดได้เข้าร่วมอบรมไม่น้อยกว่าร้อยละ 80	คณะกรรมการสถานศึกษาขั้นพื้นฐานในสังกัดองค์การบริหารส่วนจังหวัดชัยภูมิ ได้พัฒนาศักยภาพและมีความรู้เกี่ยวกับการบริหารการจัดการทางการศึกษา สามารถดำเนินงานตามแนวปฏิบัติเกี่ยวกับระเบียบต่าง ๆ มากยิ่งขึ้น	กองการศึกษาฯ

ผ.02

รายละเอียดโครงการพัฒนา

แผนพัฒนาท้องถิ่น (พ.ศ.2561 - 2565)

องค์การบริหารส่วนจังหวัดชัยภูมิ

ก. ยุทธศาสตร์จังหวัดที่ 2 การพัฒนาสังคมและคุณภาพชีวิตให้มั่นคงตามหลักปรัชญาเศรษฐกิจพอเพียง

ข. ยุทธศาสตร์การพัฒนาขององค์กรปกครองส่วนท้องถิ่นในเขตจังหวัด ยุทธศาสตร์ที่ 1 การพัฒนาคนและสังคมที่มีคุณภาพ

1. ยุทธศาสตร์ การพัฒนาการศึกษา ศาสนา วัฒนธรรมและการกีฬา

1.3 แผนงานการศึกษา

ที่	โครงการ	วัตถุประสงค์	เป้าหมาย (ผลผลิตของโครงการ)	งบประมาณ 2561 (บาท)	2562 (บาท)	2563 (บาท)	2564 (บาท)	2565 (บาท)	ตัวชี้วัด (KPI)	ผลที่คาดว่าจะได้รับ	หน่วยงานรับผิดชอบหลัก
		เวลาที่จะเข้ามามีส่วนร่วมในการพัฒนาการศึกษาร่วมกันสถานศึกษา	โรงเรียนขนาดเล็ก จำนวน 16 โรงเรียน ๆ ละ 9 คน รวม 144 คน - วิทยากร จำนวน 1 คน - เจ้าหน้าที่และบุคลากรทางการศึกษา จำนวน 30 คน <u>เป้าหมายเชิงคุณภาพ</u> คณะกรรมการสถานศึกษาขั้นพื้นฐานสามารถกำกับส่งเสริม สนับสนุนการดำเนินกิจกรรมด้านต่าง ๆ ของสถานศึกษา								
34	โครงการแข่งขันคนเก่งในโรงเรียนสังกัดองค์การบริหารส่วนจังหวัดชัยภูมิ	1. เพื่อสอบแข่งขันคัดเลือกนักเรียน ตัวแทนองค์การบริหารส่วนจังหวัดชัยภูมิ โดยกระตุ้นให้ครูและนักเรียน	<u>เป้าหมายเชิงปริมาณ</u> 1. นักเรียนในสังกัดองค์การบริหารส่วนจังหวัดชัยภูมิ ระดับชั้นมัธยมศึกษาปีที่ 2 จำนวน 260 คน	-	-	300,000	300,000	300,000	1.นักเรียนที่ได้เข้าร่วมการแข่งขันในระดับประเทศจำนวนร้อยละ 80	1.ครูและนักเรียนตัวแทนองค์การบริหารส่วนจังหวัดชัยภูมิ สามารถสร้างชื่อเสียงให้กับ	กองการศึกษาฯ

ผ.02

รายละเอียดโครงการพัฒนา

แผนพัฒนาท้องถิ่น (พ.ศ.2561 - 2565)

องค์การบริหารส่วนจังหวัดชัยภูมิ

ก. ยุทธศาสตร์จังหวัดที่ 2 การพัฒนาสังคมและคุณภาพชีวิตให้มั่นคงตามหลักปรัชญาเศรษฐกิจพอเพียง

ข. ยุทธศาสตร์การพัฒนาขององค์กรปกครองส่วนท้องถิ่นในเขตจังหวัด ยุทธศาสตร์ที่ 1 การพัฒนาคนและสังคมที่มีคุณภาพ

1. ยุทธศาสตร์ การพัฒนาการศึกษา ศาสนา วัฒนธรรมและการกีฬา

1.3 แผนงานการศึกษา

ที่	โครงการ	วัตถุประสงค์	เป้าหมาย (ผลผลิตของโครงการ)	งบประมาณ 2561 (บาท)	2562 (บาท)	2563 (บาท)	2564 (บาท)	2565 (บาท)	ตัวชี้วัด (KPI)	ผลที่คาดว่าจะได้รับ	หน่วยงานรับผิดชอบหลัก
		มีความตื่นตัวในการค้นคว้าหาความรู้ รวมทั้งมีโอกาสแสดงความสามารถเพื่อยกระดับคุณภาพและมาตรฐานการศึกษาในโรงเรียนสังกัดองค์การบริหารส่วนจังหวัดชัยภูมิ 2. เพื่อนำตัวแทนนักเรียน พร้อมครูผู้ควบคุม องค์การบริหารส่วนจังหวัดชัยภูมิ เดินทางไปราชการเข้าร่วมแข่งขันคนเก่งในโรงเรียนท้องถิ่นระดับจังหวัด ณ เขตพื้นที่อำเภอเมืองชัยภูมิ จังหวัดชัยภูมิ 3. เพื่อนำตัวแทนนักเรียน	และนักเรียนระดับชั้นมัธยมศึกษาปีที่ 5 จำนวน 260 คน พร้อมครูผู้ควบคุม จำนวน 52 คน รวมทั้งสิ้น 572 คน 2. นักเรียนในสังกัดองค์การบริหารส่วนจังหวัดชัยภูมิ ระดับชั้นมัธยมศึกษาปีที่ 2 และ 5 จำนวน 5 กลุ่มสาระการเรียนรู้ ๆ ละ 1 คน รวม 10 คน พร้อมครูผู้ควบคุม จำนวน 10 คน รวม 20 คน เป็นตัวแทนเข้าร่วมการแข่งขันฯ ในระดับจังหวัด 3. นักเรียนในสังกัดองค์การบริหารส่วนจังหวัดชัยภูมิ ระดับชั้นมัธยมศึกษาปีที่ 2 และ 5 จำนวน 5 กลุ่มสาระการเรียนรู้ ๆ ละ 1 คน รวม 10 คน พร้อมครู						2.จำนวนรางวัลที่ได้รับไม่น้อยกว่า 2 รางวัล	โรงเรียน วงศ์ตระกูลและองค์การบริหารส่วนจังหวัดชัยภูมิในระดับจังหวัดและระดับประเทศ 2.ครูและนักเรียน สังกัดองค์การบริหารส่วนจังหวัดชัยภูมิ มีความกระตือรือร้นในการค้นคว้าหาความรู้ เพื่อพัฒนาการศึกษาให้ก้าวหน้ายิ่งขึ้น และมีโอกาสแสดงความสามารถเพื่อยกระดับคุณภาพและมาตรฐานการศึกษา 3.กลุ่มสาระการเรียนรู้ที่เป็นพื้นฐานสำคัญ ได้แก่	

ผ.02

รายละเอียดโครงการพัฒนา

แผนพัฒนาท้องถิ่น (พ.ศ.2561 - 2565)

องค์การบริหารส่วนจังหวัดชัยภูมิ

ก. ยุทธศาสตร์จังหวัดที่ 2 การพัฒนาสังคมและคุณภาพชีวิตให้มั่นคงตามหลักปรัชญาเศรษฐกิจพอเพียง

ข. ยุทธศาสตร์การพัฒนาขององค์กรปกครองส่วนท้องถิ่นในเขตจังหวัด ยุทธศาสตร์ที่ 1 การพัฒนาคนและสังคมที่มีคุณภาพ

1. ยุทธศาสตร์ การพัฒนาการศึกษา ศาสนา วัฒนธรรมและการกีฬา

1.3 แผนงานการศึกษา

ที่	โครงการ	วัตถุประสงค์	เป้าหมาย (ผลผลิตของโครงการ)	งบประมาณ 2561 (บาท)	2562 (บาท)	2563 (บาท)	2564 (บาท)	2565 (บาท)	ตัวชี้วัด (KPI)	ผลที่คาดว่าจะได้รับ	หน่วยงานรับผิดชอบหลัก
		พร้อมครูผู้ควบคุม องค์การบริหารส่วนจังหวัดชัยภูมิ เดินทางไปราชการเข้าร่วมแข่งขันคนเก่งในโรงเรียนท้องถิ่น ระดับประเทศ ณ กรุงเทพมหานคร 4. เพื่อให้ครูและนักเรียนมีความตื่นตัวในการค้นคว้าหาความรู้ รวมทั้งมีโอกาสแสดงความสามารถเพื่อยกระดับคุณภาพและมาตรฐานการศึกษาในโรงเรียนสังกัดองค์การบริหารส่วนจังหวัดชัยภูมิ	ผู้ควบคุม จำนวน 10 คน รวม 20 คน เป็นตัวแทนเข้าร่วมการแข่งขันฯ ในระดับประเทศ <u>เป้าหมายเชิงคุณภาพ</u> 1. นักเรียนในสังกัดองค์การบริหารส่วนจังหวัดชัยภูมิ ที่เป็นตัวแทนใน 5 กลุ่มสาระการเรียนรู้ คือ ภาษาไทย คณิตศาสตร์ วิทยาศาสตร์ สังคมศึกษา ศาสนาและวัฒนธรรมและภาษาต่างประเทศ (ภาษาอังกฤษ) มีความกระตือรือร้นในการค้นคว้าหาความรู้ เพื่อพัฒนาการศึกษาให้ก้าวหน้ายิ่งขึ้น 2. นักเรียนโรงเรียนในสังกัดองค์การบริหารส่วนจังหวัดชัยภูมิ ที่เป็นตัวแทนทั้ง 2 ระดับ ใน 5 กลุ่มสาระ คือ คณิตศาสตร์ วิทยาศาสตร์ ภาษาต่างประเทศ (ภาษาอังกฤษ) ภาษาไทย และสังคมศึกษา ศาสนาและวัฒนธรรม มีความกระตือรือร้นในการค้นคว้าหาความรู้เพื่อพัฒนาการศึกษาให้ก้าวหน้ายิ่งขึ้น							คณิตศาสตร์ วิทยาศาสตร์ ภาษาต่างประเทศ (อังกฤษ) ภาษาไทย และสังคมศึกษา ศาสนาและวัฒนธรรม ได้รับการกระตุ้นและพัฒนาให้มีประสิทธิภาพยิ่งขึ้น 4.การจัดการศึกษาขององค์การบริหารส่วนจังหวัดชัยภูมิ เป็นที่ยอมรับของชุมชนและหน่วยงานที่เกี่ยวข้อง	

ผ.02

รายละเอียดโครงการพัฒนา

แผนพัฒนาท้องถิ่น (พ.ศ.2561 - 2565)

องค์การบริหารส่วนจังหวัดชัยภูมิ

ก. ยุทธศาสตร์จังหวัดที่ 2 การพัฒนาสังคมและคุณภาพชีวิตให้มั่นคงตามหลักปรัชญาเศรษฐกิจพอเพียง

ข. ยุทธศาสตร์การพัฒนาขององค์กรปกครองส่วนท้องถิ่นในเขตจังหวัด ยุทธศาสตร์ที่ 1 การพัฒนาคนและสังคมที่มีคุณภาพ

1. ยุทธศาสตร์ การพัฒนาการศึกษา ศาสนา วัฒนธรรมและการกีฬา

1.3 แผนงานการศึกษา

ที่	โครงการ	วัตถุประสงค์	เป้าหมาย (ผลผลิตของโครงการ)	งบประมาณ 2561 (บาท)	2562 (บาท)	2563 (บาท)	2564 (บาท)	2565 (บาท)	ตัวชี้วัด (KPI)	ผลที่คาดว่าจะได้รับ	หน่วยงานรับผิดชอบหลัก
35	โครงการสนับสนุนการเรียนร่วมหลักสูตรอาชีวศึกษาและมัธยมศึกษาตอนปลาย (ทวิศึกษา) สถานศึกษาสังกัดองค์การบริหารส่วนจังหวัดชัยภูมิ	1. เพื่อสนับสนุนการจัดการศึกษาด้านอาชีวศึกษาแก่นักเรียนสถานศึกษาสังกัดองค์การบริหารส่วนจังหวัดชัยภูมิให้กว้างขวางยิ่งขึ้น 2. เพื่อสร้างโอกาสให้ผู้เรียนที่อยู่ในพื้นที่ห่างไกลยากจนด้อยโอกาสทางการศึกษาได้เข้าศึกษาในด้านอาชีพตามหลักสูตรอาชีวศึกษา	<u>เป้าหมายเชิงปริมาณ</u> สถานศึกษาในสังกัดที่จัดการเรียนร่วมอาชีวศึกษาและมัธยมศึกษาตอนปลาย (ทวิศึกษา) ที่มีความประสงค์จะเข้าร่วมจาก 26 แห่ง <u>เป้าหมายเชิงคุณภาพ</u> สถานศึกษาในสังกัดที่จัดการเรียนร่วมอาชีวศึกษาและมัธยมศึกษาตอนปลาย (ทวิศึกษา) ได้อย่างมีคุณภาพและมีมาตรฐาน	-	-	1,500,000	1,500,000	1,500,000	สถานศึกษาที่เข้าร่วมจัดการเรียนร่วมอาชีวศึกษาและมัธยมศึกษาตอนปลาย (ทวิศึกษา) ได้อย่างมีคุณภาพและได้มาตรฐานร้อยละ 80	1. สถานศึกษามีรูปแบบและมีกระบวนการบริหารจัดการที่เหมาะสม มีแนวทางในการเปิดสอนหลักสูตรประกาศนียบัตรวิชาชีพ (ปวช.) ควบคู่กับหลักสูตรมัธยมศึกษาตอนปลายและตอบสนองความต้องการของผู้เรียนชุมชนและท้องถิ่น 2. สถานศึกษาในสังกัดจัดการศึกษาในระดับอาชีวศึกษา เน้นบูรณาการการเรียนรู้กับการ	กองการศึกษาฯ

ผ.02

รายละเอียดโครงการพัฒนา

แผนพัฒนาท้องถิ่น (พ.ศ.2561 - 2565)

องค์การบริหารส่วนจังหวัดชัยภูมิ

ก. ยุทธศาสตร์จังหวัดที่ 2 การพัฒนาสังคมและคุณภาพชีวิตให้มั่นคงตามหลักปรัชญาเศรษฐกิจพอเพียง

ข. ยุทธศาสตร์การพัฒนาขององค์กรปกครองส่วนท้องถิ่นในเขตจังหวัด ยุทธศาสตร์ที่ 1 การพัฒนาคนและสังคมที่มีคุณภาพ

1. ยุทธศาสตร์ การพัฒนาการศึกษา ศาสนา วัฒนธรรมและการกีฬา

1.3 แผนงานการศึกษา

ที่	โครงการ	วัตถุประสงค์	เป้าหมาย (ผลผลิตของโครงการ)	งบประมาณ 2561 (บาท)	2562 (บาท)	2563 (บาท)	2564 (บาท)	2565 (บาท)	ตัวชี้วัด (KPI)	ผลที่คาดว่าจะได้รับ	หน่วยงานรับผิดชอบหลัก
										ทำงาน ระบบการเรียนการสอน การฝึกงาน การจัดการเรียนการสอน การฝึกงาน การจัดการเรียนการสอนในทุกรูปแบบของการจัดการอาชีวศึกษา 3. องค์การบริหารส่วนจังหวัดชัยภูมิได้ขยายโอกาสการจัดการศึกษาในหลักสูตรอาชีวศึกษาและมัธยมศึกษาตอนปลาย(ทวิศึกษา) ให้กว้างขวางยิ่งขึ้น และสร้างโอกาสให้ผู้เรียนในพื้นที่ห่างไกลยากจนด้อยโอกาสทางการศึกษาเข้าศึกษาต่อด้านอาชีพตามหลักสูตรอาชีวศึกษา	

ผ.02

รายละเอียดโครงการพัฒนา

แผนพัฒนาท้องถิ่น (พ.ศ.2561 - 2565)

องค์การบริหารส่วนจังหวัดชัยภูมิ

ก. ยุทธศาสตร์จังหวัดที่ 2 การพัฒนาสังคมและคุณภาพชีวิตให้มั่นคงตามหลักปรัชญาเศรษฐกิจพอเพียง

ข. ยุทธศาสตร์การพัฒนาขององค์กรปกครองส่วนท้องถิ่นในเขตจังหวัด ยุทธศาสตร์ที่ 1 การพัฒนาคนและสังคมที่มีคุณภาพ

1. ยุทธศาสตร์ การพัฒนาการศึกษา ศาสนา วัฒนธรรมและการกีฬา

1.3 แผนงานการศึกษา

ที่	โครงการ	วัตถุประสงค์	เป้าหมาย (ผลผลิตของโครงการ)	งบประมาณ 2561 (บาท)	2562 (บาท)	2563 (บาท)	2564 (บาท)	2565 (บาท)	ตัวชี้วัด (KPI)	ผลที่คาดว่าจะได้รับ	หน่วยงานรับผิดชอบหลัก
36	โครงการอบรมเชิงปฏิบัติการ "กลุ่มสาระการเรียนรู้สังคมศึกษา ศาสนาและวัฒนธรรม" โรงเรียนในสังกัดองค์การบริหารส่วนจังหวัดชัยภูมิ	1. เพื่อพัฒนาสมรรถนะครูและบุคลากรทางการศึกษาตามมาตรฐานวิชาชีพและปฏิบัติงานได้อย่างมีประสิทธิภาพ 2. เพื่อส่งเสริมและสนับสนุนให้ครู และบุคลากรทางการศึกษาได้สร้างเสริมการเรียนรู้สังคมศึกษา ศาสนาและวัฒนธรรม 3. เพื่อให้ครู และบุคลากรทางการศึกษาสามารถนำความรู้ไปปรับประยุกต์ใช้เพื่อพัฒนาการศึกษาของไทย	<u>เป้าหมายเชิงปริมาณ</u> ครูผู้สอนกลุ่มสาระการเรียนรู้สังคมศึกษา ศาสนาและวัฒนธรรม และบุคลากรทางการศึกษา สังกัดองค์การบริหารส่วนจังหวัดชัยภูมิ จำนวน 100 คน <u>เป้าหมายเชิงคุณภาพ</u> 1. ครูผู้สอนกลุ่มสาระการเรียนรู้สังคมศึกษา ศาสนาและวัฒนธรรม และบุคลากรทางการศึกษา ได้พัฒนาสมรรถนะครูตามมาตรฐานวิชาชีพและปฏิบัติงานได้อย่างมีประสิทธิภาพ 2. ครูผู้สอนกลุ่มสาระการเรียนรู้สังคมศึกษา ศาสนาและวัฒนธรรม	-	-	100,000	100,000	100,000	ร้อยละ 80 ของครู และบุคลากรทางการศึกษาสังกัดองค์การบริหารส่วนจังหวัดชัยภูมิ มีความรู้ความสามารถทางวิชาการและวิชาชีพ	1. ครู และบุคลากรทางการศึกษา มีสมรรถนะตามมาตรฐานวิชาชีพและปฏิบัติงานได้อย่างมีประสิทธิภาพ 2. ครู และบุคลากรทางการศึกษา ได้สร้างเสริมการเรียนรู้สังคมศึกษา ศาสนาและวัฒนธรรม 3. ครู และบุคลากรทางการศึกษาสามารถนำความรู้ไปปรับประยุกต์ใช้เพื่อพัฒนาการศึกษาของไทย	กองการศึกษาฯ

ผ.02

รายละเอียดโครงการพัฒนา

แผนพัฒนาท้องถิ่น (พ.ศ.2561 - 2565)

องค์การบริหารส่วนจังหวัดชัยภูมิ

ก. ยุทธศาสตร์จังหวัดที่ 2 การพัฒนาสังคมและคุณภาพชีวิตให้มั่นคงตามหลักปรัชญาเศรษฐกิจพอเพียง

ข. ยุทธศาสตร์การพัฒนาขององค์กรปกครองส่วนท้องถิ่นในเขตจังหวัด ยุทธศาสตร์ที่ 1 การพัฒนาคนและสังคมที่มีคุณภาพ

1. ยุทธศาสตร์ การพัฒนาการศึกษา ศาสนา วัฒนธรรมและการกีฬา

1.3 แผนงานการศึกษา

ที่	โครงการ	วัตถุประสงค์	เป้าหมาย (ผลผลิตของโครงการ)	งบประมาณ 2561 (บาท)	2562 (บาท)	2563 (บาท)	2564 (บาท)	2565 (บาท)	ตัวชี้วัด (KPI)	ผลที่คาดว่าจะได้รับ	หน่วยงานรับผิดชอบหลัก
			และบุคลากรทางการศึกษาได้สร้างเสริมการเรียนรู้สังคมศึกษาศาสนาและวัฒนธรรม 3. ครูผู้สอนกลุ่มสาระการเรียนรู้สังคมศึกษา ศาสนาและวัฒนธรรมและบุคลากรทางการศึกษาสามารถนำความรู้ไปปรับประยุกต์ใช้เพื่อพัฒนาการศึกษาของไทย								
37	โครงการอบรมเชิงปฏิบัติการ "กลุ่มสาระการเรียนรู้ศิลปะ" โรงเรียนในสังกัดองค์การบริหารส่วนจังหวัดชัยภูมิ	1. เพื่อพัฒนาครูและบุคลากรทางการศึกษา กลุ่มสาระการเรียนรู้ศิลปะโรงเรียนสังกัดองค์การบริหารส่วนจังหวัดชัยภูมิ ได้มีความรู้ มีทักษะการจัดการเรียนรู้และปฏิบัติงานได้	<u>เป้าหมายเชิงปริมาณ</u> - ครูกลุ่มสาระการเรียนรู้ศิลปะและบุคลากรทางการศึกษาสังกัดองค์การบริหารส่วนจังหวัดชัยภูมิ จำนวน 100 คน <u>เป้าหมายเชิงคุณภาพ</u>	-	-	100,000	100,000	100,000	ร้อยละ 80 ของครู และบุคลากรทางการศึกษาสังกัดองค์การบริหารส่วนจังหวัดชัยภูมิ มีความรู้	1. ครู และบุคลากรทางการศึกษา กลุ่มสาระการเรียนรู้ศิลปะ โรงเรียนสังกัดองค์การบริหารส่วนจังหวัดชัยภูมิ มีความรู้ มีทักษะการจัดการเรียนรู้และปฏิบัติงานได้อย่าง	กองการศึกษาฯ

ผ.02

รายละเอียดโครงการพัฒนา

แผนพัฒนาท้องถิ่น (พ.ศ.2561 - 2565)

องค์การบริหารส่วนจังหวัดชัยภูมิ

ก. ยุทธศาสตร์จังหวัดที่ 2 การพัฒนาสังคมและคุณภาพชีวิตให้มั่นคงตามหลักปรัชญาเศรษฐกิจพอเพียง

ข. ยุทธศาสตร์การพัฒนาขององค์กรปกครองส่วนท้องถิ่นในเขตจังหวัด ยุทธศาสตร์ที่ 1 การพัฒนาคนและสังคมที่มีคุณภาพ

1. ยุทธศาสตร์ การพัฒนาการศึกษา ศาสนา วัฒนธรรมและการกีฬา

1.3 แผนงานการศึกษา

ที่	โครงการ	วัตถุประสงค์	เป้าหมาย (ผลผลิตของโครงการ)	งบประมาณ 2561 (บาท)	2562 (บาท)	2563 (บาท)	2564 (บาท)	2565 (บาท)	ตัวชี้วัด (KPI)	ผลที่คาดว่าจะได้รับ	หน่วยงานรับผิดชอบหลัก
		อย่างมีประสิทธิภาพ 2. เพื่อส่งเสริมและสนับสนุนให้ครู และบุคลากรทางการศึกษาได้สร้างเสริมการเรียนรู้ด้านศิลปะ 3. เพื่อยกผลสัมฤทธิ์ของกลุ่มสาระการเรียนรู้ศิลปะโรงเรียนในสังกัดองค์การบริหารส่วนจังหวัดชัยภูมิ	- ครูกลุ่มสาระการเรียนรู้ศิลปะโรงเรียนสังกัดองค์การบริหารส่วนจังหวัดชัยภูมิ มีความรู้และทักษะในการจัดการเรียนการสอนด้วยกระบวนการสร้างชุมชนแห่งการเรียนรู้ทางวิชาชีพ (PLC) - คุณภาพด้านวิชาการของโรงเรียนสังกัดองค์การบริหารส่วนจังหวัดชัยภูมิ เป็นที่ยอมรับของผู้ที่เกี่ยวข้อง - ครูกลุ่มสาระศิลปะโรงเรียนสังกัดองค์การบริหารส่วนจังหวัดชัยภูมิ มีทักษะในการกระบวนการสร้างชุมชนแห่งการเรียนรู้ทางวิชาชีพ (PLC) ไปใช้ในการเรียนการสอนมากขึ้น					ความสามารถทางวิชาการและวิชาชีพ	มีประสิทธิภาพ 2. ครูและบุคลากรทางการศึกษาได้สร้างเสริมการเรียนรู้ด้านศิลปะ 3. กลุ่มสาระการเรียนรู้ศิลปะโรงเรียนในสังกัดองค์การบริหารส่วนจังหวัดชัยภูมิ มีการพัฒนาการจัดการเรียนการสอนและมีผลสัมฤทธิ์ที่เพิ่มขึ้น	

ผ.02

รายละเอียดโครงการพัฒนา

แผนพัฒนาท้องถิ่น (พ.ศ.2561 - 2565)

องค์การบริหารส่วนจังหวัดชัยภูมิ

ก. ยุทธศาสตร์จังหวัดที่ 2 การพัฒนาสังคมและคุณภาพชีวิตให้มั่นคงตามหลักปรัชญาเศรษฐกิจพอเพียง

ข. ยุทธศาสตร์การพัฒนาขององค์กรปกครองส่วนท้องถิ่นในเขตจังหวัด ยุทธศาสตร์ที่ 1 การพัฒนาคนและสังคมที่มีคุณภาพ

1. ยุทธศาสตร์ การพัฒนาการศึกษา ศาสนา วัฒนธรรมและการกีฬา

1.3 แผนงานการศึกษา

ที่	โครงการ	วัตถุประสงค์	เป้าหมาย (ผลผลิตของโครงการ)	งบประมาณ 2561 (บาท)	2562 (บาท)	2563 (บาท)	2564 (บาท)	2565 (บาท)	ตัวชี้วัด (KPI)	ผลที่คาดว่าจะได้รับ	หน่วยงานรับผิดชอบหลัก
38	โครงการอบรมเชิงปฏิบัติการ "กิจกรรมการพัฒนาผู้เรียน" โรงเรียนในสังกัดองค์การบริหารส่วนจังหวัดชัยภูมิ	1. เพื่อให้ครู และบุคลากรทางการศึกษาเกิดความรู้ ความเข้าใจเกี่ยวกับเทคนิคการจัดการเรียนรู้กิจกรรมพัฒนาผู้เรียน 2. เพื่อให้ครู และบุคลากรทางการศึกษาเกิดความรู้ ความเข้าใจการเขียนแผนการจัดการเรียนรู้กิจกรรมพัฒนาผู้เรียน 3. เพื่อให้ครู และบุคลากรทางการศึกษาสามารถนำความรู้ที่ได้รับไปพัฒนางานด้านการสอนได้อย่างมีประสิทธิภาพ	<u>เป้าหมายเชิงปริมาณ</u> ครูกลุ่มสาระการเรียนรู้กิจกรรมพัฒนาผู้เรียน และบุคลากรทางการศึกษา สังกัดองค์การบริหารส่วนจังหวัดชัยภูมิ จำนวน 100 คน <u>เป้าหมายเชิงคุณภาพ</u> ข้าราชการครูในโรงเรียนในสังกัดองค์การบริหารส่วนจังหวัดชัยภูมิ ที่เข้ารับการอบรมมีความรู้ ความเข้าใจในหลักการวิธีการจัดกิจกรรมพัฒนาผู้เรียน และจัดทำแผนการจัดการเรียนรู้	-	-	100,000	100,000	100,000	ร้อยละ 80 ของครู และบุคลากรทางการศึกษา สังกัดองค์การบริหารส่วนจังหวัดชัยภูมิ มีความรู้ความสามารถทางวิชาการและวิชาชีพ	1. ครู และบุคลากรทางการศึกษา โรงเรียนในสังกัดองค์การบริหารส่วนจังหวัดชัยภูมิ มีความรู้ ความเข้าใจเทคนิคการจัดการเรียนรู้กิจกรรมพัฒนาผู้เรียน 2. ครูและบุคลากรทางการศึกษาโรงเรียนสังกัดองค์การบริหารส่วนจังหวัดชัยภูมิเกิดความรู้ความเข้าใจการเขียนแผนการจัดการเรียนรู้กิจกรรมพัฒนาผู้เรียนมีความถูกต้อง และมีประสิทธิภาพ	กองการศึกษาฯ

ผ.02

รายละเอียดโครงการพัฒนา

แผนพัฒนาท้องถิ่น (พ.ศ.2561 - 2565)

องค์การบริหารส่วนจังหวัดชัยภูมิ

ก. ยุทธศาสตร์จังหวัดที่ 2 การพัฒนาสังคมและคุณภาพชีวิตให้มั่นคงตามหลักปรัชญาเศรษฐกิจพอเพียง

ข. ยุทธศาสตร์การพัฒนาขององค์กรปกครองส่วนท้องถิ่นในเขตจังหวัด ยุทธศาสตร์ที่ 1 การพัฒนาคนและสังคมที่มีคุณภาพ

1. ยุทธศาสตร์ การพัฒนาการศึกษา ศาสนา วัฒนธรรมและการกีฬา

1.3 แผนงานการศึกษา

ที่	โครงการ	วัตถุประสงค์	เป้าหมาย (ผลผลิตของโครงการ)	งบประมาณ 2561 (บาท)	2562 (บาท)	2563 (บาท)	2564 (บาท)	2565 (บาท)	ตัวชี้วัด (KPI)	ผลที่คาดว่าจะได้รับ	หน่วยงานรับผิดชอบหลัก
39	โครงการอบรมเชิงปฏิบัติการ "กลุ่มสาระการเรียนรู้ภาษาต่างประเทศ" โรงเรียนในสังกัดองค์การบริหารส่วนจังหวัดชัยภูมิ	1. เพื่อพัฒนาทักษะการจัดการเรียนการสอนภาษาอังกฤษโดยเน้นการสื่อสารสำหรับครูผู้สอนระดับมัธยมศึกษา 2. เพื่อยกระดับความรู้ ความเข้าใจภาษาอังกฤษที่ใช้เป็นแนวทางสำหรับจัดการเรียนการสอนและการวัดและประเมินผลการเรียนรู้	<u>เป้าหมายเชิงปริมาณ</u> ครูผู้สอนภาษาอังกฤษโรงเรียนสังกัดองค์การบริหารส่วนจังหวัดชัยภูมิ บุคลากรทางการศึกษา เจ้าหน้าที่ผู้ดำเนินงานและผู้เข้าร่วมโครงการ จำนวน 100 คน <u>เป้าหมายเชิงคุณภาพ</u> ครูผู้สอนภาษาอังกฤษ โรงเรียนสังกัดองค์การบริหารส่วนจังหวัดชัยภูมิมีความรู้ความเข้าใจกรอบ CEFR ที่ใช้เป็นแนวทางสำหรับจัดการเรียนการสอนและการวัดและประเมินผลการเรียนรู้	-	-	100,000	100,000	100,000	ร้อยละ 80 ของครู และบุคลากรทางการศึกษาสังกัดองค์การบริหารส่วนจังหวัดชัยภูมิ มีความรู้ความสามารถทางวิชาการและวิชาชีพ	1. ครู มีพัฒนาทักษะการจัดการเรียนการสอนภาษาอังกฤษโดยเน้นการสื่อสารมากขึ้น 2. ครูมีการยกระดับความรู้ความเข้าใจภาษาอังกฤษที่ใช้เป็นแนวทางสำหรับจัดการเรียนการสอนและการวัดและประเมินผลการเรียนรู้	กองการศึกษาฯ

ผ.02

รายละเอียดโครงการพัฒนา

แผนพัฒนาท้องถิ่น (พ.ศ.2561 - 2565)

องค์การบริหารส่วนจังหวัดชัยภูมิ

ก. ยุทธศาสตร์จังหวัดที่ 2 การพัฒนาสังคมและคุณภาพชีวิตให้มั่นคงตามหลักปรัชญาเศรษฐกิจพอเพียง

ข. ยุทธศาสตร์การพัฒนาขององค์กรปกครองส่วนท้องถิ่นในเขตจังหวัด ยุทธศาสตร์ที่ 1 การพัฒนาคนและสังคมที่มีคุณภาพ

1. ยุทธศาสตร์ การพัฒนาการศึกษา ศาสนา วัฒนธรรมและการกีฬา

1.3 แผนงานการศึกษา

ที่	โครงการ	วัตถุประสงค์	เป้าหมาย (ผลผลิตของโครงการ)	งบประมาณ 2561 (บาท)	2562 (บาท)	2563 (บาท)	2564 (บาท)	2565 (บาท)	ตัวชี้วัด (KPI)	ผลที่คาดว่าจะได้รับ	หน่วยงานรับผิดชอบหลัก
40	โครงการอบรมเชิงปฏิบัติการ "กลุ่มสาระการเรียนรู้ภาษาไทย" โรงเรียนในสังกัดองค์การบริหารส่วนจังหวัดชัยภูมิ	1. เพื่อส่งเสริมให้ครู และบุคลากรทางการศึกษา มีการพัฒนาทักษะการจัดการเรียนการสอนภาษาไทย 2. เพื่อให้ครู และบุคลากรทางการศึกษา มีความสามารถในการพัฒนาศักยภาพการจัดการเรียนการสอนกลุ่มสาระการเรียนรู้ภาษาไทย	<u>เป้าหมายเชิงปริมาณ</u> ครูผู้สอนภาษาไทย และบุคลากรทางการศึกษาโรงเรียนสังกัดองค์การบริหารส่วนจังหวัดชัยภูมิ จำนวน 100 คน <u>เป้าหมายเชิงคุณภาพ</u> ครูผู้สอนภาษาไทย และบุคลากรทางการศึกษาศูนย์พัฒนาการเรียนรู้กลุ่มสาระการเรียนรู้ภาษาไทย องค์การบริหารส่วนจังหวัดชัยภูมิ มีความรู้ความสามารถในการพัฒนาการจัดการเรียนรู้	-	-	100,000	100,000	100,000	ร้อยละ 80 ของครู และบุคลากรทางการศึกษาสังกัดองค์การบริหารส่วนจังหวัดชัยภูมิ มีความรู้ความสามารถทางวิชาการและวิชาชีพ	1. ครู และบุคลากรทางการศึกษา มีการพัฒนาทักษะการจัดการเรียนการสอนภาษาไทย 2. ครู และบุคลากรทางการศึกษา มีความสามารถในการพัฒนาศักยภาพการจัดการเรียนการสอนกลุ่มสาระการเรียนรู้ภาษาไทย	กองการศึกษาฯ

ผ.02

รายละเอียดโครงการพัฒนา

แผนพัฒนาท้องถิ่น (พ.ศ.2561 - 2565)

องค์การบริหารส่วนจังหวัดชัยภูมิ

ก. ยุทธศาสตร์จังหวัดที่ 2 การพัฒนาสังคมและคุณภาพชีวิตให้มั่นคงตามหลักปรัชญาเศรษฐกิจพอเพียง

ข. ยุทธศาสตร์การพัฒนาขององค์กรปกครองส่วนท้องถิ่นในเขตจังหวัด ยุทธศาสตร์ที่ 1 การพัฒนาคนและสังคมที่มีคุณภาพ

1. ยุทธศาสตร์ การพัฒนาการศึกษา ศาสนา วัฒนธรรมและการกีฬา

1.3 แผนงานการศึกษา

ที่	โครงการ	วัตถุประสงค์	เป้าหมาย (ผลผลิตของโครงการ)	งบประมาณ 2561 (บาท)	2562 (บาท)	2563 (บาท)	2564 (บาท)	2565 (บาท)	ตัวชี้วัด (KPI)	ผลที่คาดว่าจะได้รับ	หน่วยงานรับผิดชอบหลัก
41	โครงการอบรมเชิงปฏิบัติการ "กลุ่มสาระการเรียนรู้การงานอาชีพและเทคโนโลยี" โรงเรียนในสังกัดองค์การบริหารส่วนจังหวัดชัยภูมิ	1.เพื่อให้ครูกลุ่มสาระการเรียนรู้การงานอาชีพและเทคโนโลยีและบุคลากรทางการศึกษาโรงเรียนในสังกัด อบจ.ชัยภูมิ ได้รับความรู้ มีทักษะการจัดการเรียนรู้ที่เน้นผู้เรียนเป็นสำคัญ การใช้เทคโนโลยีสารสนเทศและการสื่อสารเพื่อพัฒนาการเรียนการสอนในศตวรรษที่ 21 2.เพื่อยกสัมฤทธิ์ทางการเรียนของกลุ่มสาระการเรียนรู้การงานอาชีพและเทคโนโลยี โรงเรียนในสังกัด อบจ.ชัยภูมิ	<u>เป้าหมายด้านปริมาณ</u> - ครูกลุ่มสาระการเรียนรู้การงานอาชีพและเทคโนโลยีและบุคลากรทางการศึกษา สังกัด อบจ.ชัยภูมิ จำนวน 100 คน <u>เป้าหมายด้านคุณภาพ</u> 1. ครูกลุ่มสาระการเรียนรู้การงานอาชีพและเทคโนโลยีโรงเรียนในสังกัด อบจ.ชัยภูมิ มีความรู้ทักษะและความสามารถเกี่ยวกับการใช้เทคโนโลยีสารสนเทศและการสื่อสารเพื่อพัฒนาการเรียนการสอนในศตวรรษที่ 21 2. คุณภาพด้านวิชาการของโรงเรียนในสังกัด อบจ.ชัยภูมิเป็นที่ยอมรับของผู้ที่เกี่ยวข้อง 3. ครูกลุ่มสาระการเรียนรู้การงานอาชีพและเทคโนโลยีโรงเรียนในสังกัด อบจ.ชัยภูมิ มีทักษะในการใช้เทคโนโลยีสารสนเทศและการสื่อสารในการจัดการเรียนรู้เพื่อการพัฒนาการเรียนการสอนในศตวรรษที่ 21	-	-	100,000	100,000	100,000	ร้อยละ 80 ของครู และบุคลากรทางการศึกษาสังกัดองค์การบริหารส่วนจังหวัดชัยภูมิ มีความรู้ความสามารถทางวิชาการและวิชาชีพ	1. นักเรียนสังกัด อบจ.ชัยภูมิ ที่รับการพัฒนาโดยการใช้เทคโนโลยีสารสนเทศและการสื่อสารเพื่อพัฒนาการเรียนการสอนในศตวรรษที่ 21 มีผลสัมฤทธิ์ทางการเรียนสูงขึ้น - ครูกลุ่มสาระการเรียนรู้การงานอาชีพและเทคโนโลยี โรงเรียนในสังกัด อบจ.ชัยภูมิ มีคุณภาพด้านวิชาการเป็นที่ยอมรับของผู้ที่เกี่ยวข้อง	กองการศึกษาฯ

ผ.02

รายละเอียดโครงการพัฒนา

แผนพัฒนาท้องถิ่น (พ.ศ.2561 - 2565)

องค์การบริหารส่วนจังหวัดชัยภูมิ

ก. ยุทธศาสตร์จังหวัดที่ 2 การพัฒนาสังคมและคุณภาพชีวิตให้มั่นคงตามหลักปรัชญาเศรษฐกิจพอเพียง

ข. ยุทธศาสตร์การพัฒนาขององค์กรปกครองส่วนท้องถิ่นในเขตจังหวัด ยุทธศาสตร์ที่ 1 การพัฒนาคนและสังคมที่มีคุณภาพ

1. ยุทธศาสตร์ การพัฒนาการศึกษา ศาสนา วัฒนธรรมและการกีฬา

1.3 แผนงานการศึกษา

ที่	โครงการ	วัตถุประสงค์	เป้าหมาย (ผลผลิตของโครงการ)	งบประมาณ 2561 (บาท)	2562 (บาท)	2563 (บาท)	2564 (บาท)	2565 (บาท)	ตัวชี้วัด (KPI)	ผลที่คาดว่าจะได้รับ	หน่วยงานรับผิดชอบหลัก
42	โครงการอบรมเชิงปฏิบัติการ "กลุ่มสาระการเรียนรู้สุขศึกษาและพลศึกษา" โรงเรียนในสังกัดองค์การบริหารส่วนจังหวัดชัยภูมิ	1.เพื่อส่งเสริมให้ครูและบุคลากรทางการศึกษามีความรู้ความเข้าใจการนำวิทยาศาสตร์การกีฬาใช้ในการออกกำลังกายการเล่นกีฬาอย่างถูกต้อง 2.เพื่อพัฒนาสมรรถภาพทางกายนักกีฬาได้อย่างถูกต้อง 3.เพื่อมีเกณฑ์มาตรฐานสำหรับใช้เป็นตัวชี้วัดสภาพร่างกายของนักกีฬา	<u>เป้าหมายปริมาณ</u> - ครูกลุ่มสาระการเรียนรู้สุขศึกษาและพลศึกษาและบุคลากรทางการศึกษา สังกัด อบจ.ชัยภูมิ จำนวน 100 คน <u>เป้าหมายเชิงคุณภาพ</u> - ผู้บริหาร ครูและบุคลากรทางการศึกษา กลุ่มสาระการเรียนรู้สุขศึกษาและพลศึกษา และบุคลากรทางการศึกษา สังกัด อบจ.ชัยภูมิ มีความรู้เกี่ยวกับวิทยาศาสตร์การกีฬาเพิ่มมากขึ้น - ผู้บริหาร ครูและบุคลากรทางการศึกษา กลุ่มสาระการเรียนรู้สุขศึกษาและพลศึกษา สังกัด อบจ.ชัยภูมิ เข้าใจหลักปฏิบัติเกี่ยวกับวิทยาศาสตร์การกีฬา	-	-	100,000	100,000	100,000	ร้อยละ 80 ของครู และบุคลากรทางการศึกษาสังกัดองค์การบริหารส่วนจังหวัดชัยภูมิ มีความรู้ความสามารถทางวิชาการและวิชาชีพ	1.คณะครูมีความรู้ความเข้าใจการนำวิทยาศาสตร์การกีฬาใช้ในการออกกำลังกายการเล่นกีฬาอย่างถูกต้อง 2.คณะครูมีการพัฒนาสมรรถภาพทางกายนักกีฬาได้อย่างถูกต้อง 3.คณะครูมีเกณฑ์มาตรฐานสำหรับใช้เป็นตัวชี้วัดสภาพร่างกายของนักกีฬา	กองการศึกษาฯ

ผ.02

รายละเอียดโครงการพัฒนา

แผนพัฒนาท้องถิ่น (พ.ศ.2561 - 2565)

องค์การบริหารส่วนจังหวัดชัยภูมิ

ก. ยุทธศาสตร์จังหวัดที่ 2 การพัฒนาสังคมและคุณภาพชีวิตให้มั่นคงตามหลักปรัชญาเศรษฐกิจพอเพียง

ข. ยุทธศาสตร์การพัฒนาขององค์กรปกครองส่วนท้องถิ่นในเขตจังหวัด ยุทธศาสตร์ที่ 1 การพัฒนาคนและสังคมที่มีคุณภาพ

1. ยุทธศาสตร์ การพัฒนาการศึกษา ศาสนา วัฒนธรรมและการกีฬา

1.3 แผนงานการศึกษา

ที่	โครงการ	วัตถุประสงค์	เป้าหมาย (ผลผลิตของโครงการ)	งบประมาณ 2561 (บาท)	2562 (บาท)	2563 (บาท)	2564 (บาท)	2565 (บาท)	ตัวชี้วัด (KPI)	ผลที่คาดว่าจะได้รับ	หน่วยงานรับผิดชอบหลัก
43	โครงการอบรมเชิงปฏิบัติการ "กลุ่มสาระการเรียนรู้คอมพิวเตอร์และหุ่นยนต์" โรงเรียนในสังกัดองค์การบริหารส่วนจังหวัดชัยภูมิ	1. เพื่อจัดอบรมเชิงปฏิบัติการคอมพิวเตอร์และหุ่นยนต์ให้ครู บุคลากรทางการศึกษา สังกัดองค์การบริหารส่วนจังหวัดชัยภูมิ 2. เพื่อให้ครู บุคลากรทางการศึกษา สังกัดองค์การบริหารส่วนจังหวัดชัยภูมิ นำความรู้ในการอบรมเชิงปฏิบัติการไปสู่การปฏิบัติในการจัดกิจกรรมการเรียนการสอนได้อย่างมีประสิทธิภาพ	<u>เป้าหมายเชิงปริมาณ</u> - ครูกลุ่มสารการเรียนรู้คอมพิวเตอร์และหุ่นยนต์ และบุคลากรทางการศึกษาสังกัดองค์การบริหารส่วนจังหวัดชัยภูมิ จำนวน 100 คน <u>เป้าหมายเชิงคุณภาพ</u> - ข้าราชการ บุคลากรทางการศึกษาโรงเรียนสังกัดองค์การบริหารส่วนจังหวัดชัยภูมิ สามารถนำความรู้ที่ได้ไปใช้ประโยชน์ในการปฏิบัติในหน้าที่และจัดการเรียนการสอนให้มีประสิทธิภาพ	-	-	100,000	100,000	100,000	ร้อยละ 80 ของครู และบุคลากรทางการศึกษาสังกัดองค์การบริหารส่วนจังหวัดชัยภูมิ มีความรู้ความสามารถทางวิชาการและวิชาชีพ	1. ครู บุคลากรทางการศึกษา โรงเรียนสังกัดองค์การบริหารส่วนจังหวัดชัยภูมิ มีการพัฒนาความรู้ด้านคอมพิวเตอร์และหุ่นยนต์ 2. ครู บุคลากรทางการศึกษา โรงเรียนสังกัดองค์การบริหารส่วนจังหวัดชัยภูมิสามารถนำความรู้ในการอบรมเชิงปฏิบัติการไปสู่การปฏิบัติในการจัดกิจกรรมการเรียนการสอนได้อย่างมีประสิทธิภาพ	กองการศึกษาฯ

ผ.02

รายละเอียดโครงการพัฒนา

แผนพัฒนาท้องถิ่น (พ.ศ.2561 - 2565)

องค์การบริหารส่วนจังหวัดชัยภูมิ

ก. ยุทธศาสตร์จังหวัดที่ 2 การพัฒนาสังคมและคุณภาพชีวิตให้มั่นคงตามหลักปรัชญาเศรษฐกิจพอเพียง

ข. ยุทธศาสตร์การพัฒนาขององค์กรปกครองส่วนท้องถิ่นในเขตจังหวัด ยุทธศาสตร์ที่ 1 การพัฒนาคนและสังคมที่มีคุณภาพ

1. ยุทธศาสตร์ การพัฒนาการศึกษา ศาสนา วัฒนธรรมและการกีฬา

1.3 แผนงานการศึกษา

ที่	โครงการ	วัตถุประสงค์	เป้าหมาย (ผลผลิตของโครงการ)	งบประมาณ 2561 (บาท)	2562 (บาท)	2563 (บาท)	2564 (บาท)	2565 (บาท)	ตัวชี้วัด (KPI)	ผลที่คาดว่าจะได้รับ	หน่วยงานรับผิดชอบหลัก
44	โครงการอบรมเชิงปฏิบัติการ "กลุ่มสาระการเรียนรู้คณิตศาสตร์" โรงเรียนในสังกัดองค์การบริหารส่วนจังหวัดชัยภูมิ	1. เพื่อเข้าใจหลักการ แนวคิดการพัฒนาวิชาชีพครูและเกณฑ์การพัฒนาความก้าวหน้าของวิทยฐานะ 2. เพื่อเข้าใจหลักการแนวคิด องค์ประกอบสำคัญ วิธีการและแนวทางปฏิบัติของชุมชนแห่งการเรียนรู้ทางวิชาชีพเพื่อพัฒนาวิชาชีพครูที่มุ่งเน้นพัฒนาคุณภาพผู้เรียน 3. เพื่อสามารถนำวิธีการและแนวทางปฏิบัติของชุมชนแห่งการเรียนรู้ทางวิชาชีพเพื่อพัฒนาวิชาชีพครู	<u>เป้าหมายเชิงปริมาณ</u> - ครูผู้สอนคณิตศาสตร์ โรงเรียนสังกัดองค์การบริหารส่วนจังหวัดชัยภูมิ บุคลากรทางการศึกษา เจ้าหน้าที่ผู้ดำเนินงานและผู้เข้าร่วมโครงการ จำนวน 100 คน <u>เป้าหมายเชิงคุณภาพ</u> - ครูผู้สอนคณิตศาสตร์ โรงเรียนสังกัดองค์การบริหารส่วนจังหวัดชัยภูมิ ที่เข้ารับการอบรมสามารถนำวิธีการและแนวทางปฏิบัติของชุมชนแห่งการเรียนรู้ทางวิชาชีพเพื่อพัฒนาวิชาชีพเพื่อพัฒนาวิชาชีพครูที่มุ่งเน้นพัฒนาคุณภาพ	-	-	100,000	100,000	100,000	ร้อยละ 80 ของครู และบุคลากรทางการศึกษาสังกัดองค์การบริหารส่วนจังหวัดชัยภูมิ มีความรู้ความสามารถทางวิชาการและวิชาชีพ	1. ได้เรียนรู้การนำแนวทางชุมชนแห่งการเรียนรู้ทางวิชาชีพมาร่วมกันพัฒนาหลักสูตรและแผนการจัดการเรียนรู้ที่ตอ[สนองต่อความต้องการของผู้เรียนการจัดกิจกรรมการเรียนรู้ที่ส่งเสริมการเรียนรู้ของผู้เรียนที่มีความแตกต่างในความถนัด ความสามารถและความสนใจ 2. ผู้สอนสามารถนำแนวทางชุมชนแห่งการเรียนรู้ทางวิชาชีพมาบูรณาการและพัฒนาเพื่อใช้ในการบริหารจัดการชั้น	กองการศึกษาฯ

ผ.02

รายละเอียดโครงการพัฒนา

แผนพัฒนาท้องถิ่น (พ.ศ.2561 - 2565)

องค์การบริหารส่วนจังหวัดชัยภูมิ

ก. ยุทธศาสตร์จังหวัดที่ 2 การพัฒนาสังคมและคุณภาพชีวิตให้มั่นคงตามหลักปรัชญาเศรษฐกิจพอเพียง

ข. ยุทธศาสตร์การพัฒนาขององค์กรปกครองส่วนท้องถิ่นในเขตจังหวัด ยุทธศาสตร์ที่ 1 การพัฒนาคนและสังคมที่มีคุณภาพ

1. ยุทธศาสตร์ การพัฒนาการศึกษา ศาสนา วัฒนธรรมและการกีฬา

1.3 แผนงานการศึกษา

ที่	โครงการ	วัตถุประสงค์	เป้าหมาย (ผลผลิตของโครงการ)	งบประมาณ 2561 (บาท)	2562 (บาท)	2563 (บาท)	2564 (บาท)	2565 (บาท)	ตัวชี้วัด (KPI)	ผลที่คาดว่าจะได้รับ	หน่วยงานรับผิดชอบหลัก
		ที่มุ่งเน้นพัฒนาคุณภาพผู้เรียนมาปฏิบัติในการทำงานในสถานศึกษา	ผู้เรียนนำมาวางแผนการก้าวสู่วิทยฐานะและปฏิบัติในการทำงานในสถานศึกษา							เรียนและร่วมกันพัฒนาระบบดูแลช่วยหลือผู้เรียนเพื่อให้เกิดการเรียนรู้อย่างแท้จริง 3. ได้เรียนรู้จากกันเกี่ยวกับวิธีการแนวทางที่ปฏิบัติในการแก้ปัญหาเพื่อพัฒนาคุณภาพผู้เรียน 4. ได้ประสบการณ์ความรู้ที่เกี่ยวข้องกับการจัดการศึกษาที่มีคุณภาพและได้นำความรู้จากการแบ่งปันแลกเปลี่ยนมากำหนดแนวทางในการปฏิบัติงานปรับปรุงคุณภาพการสอนและการเรียนรู้ของผู้เรียนอย่างต่อเนื่อง	

ผ.02

รายละเอียดโครงการพัฒนา

แผนพัฒนาท้องถิ่น (พ.ศ.2561 - 2565)

องค์การบริหารส่วนจังหวัดชัยภูมิ

ก. ยุทธศาสตร์จังหวัดที่ 2 การพัฒนาสังคมและคุณภาพชีวิตให้มั่นคงตามหลักปรัชญาเศรษฐกิจพอเพียง

ข. ยุทธศาสตร์การพัฒนาขององค์กรปกครองส่วนท้องถิ่นในเขตจังหวัด ยุทธศาสตร์ที่ 1 การพัฒนาคนและสังคมที่มีคุณภาพ

1. ยุทธศาสตร์ การพัฒนาการศึกษา ศาสนา วัฒนธรรมและการกีฬา

1.3 แผนงานการศึกษา

ที่	โครงการ	วัตถุประสงค์	เป้าหมาย (ผลผลิตของโครงการ)	งบประมาณ 2561 (บาท)	2562 (บาท)	2563 (บาท)	2564 (บาท)	2565 (บาท)	ตัวชี้วัด (KPI)	ผลที่คาดว่าจะได้รับ	หน่วยงานรับผิดชอบหลัก
45	โครงการอบรมเชิงปฏิบัติการ "กลุ่มสาระการเรียนรู้วิทยาศาสตร์" โรงเรียนในสังกัดองค์การบริหารส่วนจังหวัดชัยภูมิ	1.เพื่อใช้ทักษะการคิดเชิงคำนวณในการคิดวิเคราะห์แก้ปัญหาอย่างเป็นขั้นตอนและเป็นระบบ 2.เพื่อให้บุคลากรกลุ่มสาระวิทยาศาสตร์โรงเรียนสังกัด อบจ.ชัยภูมิ สามารถจัดการเรียนรู้เพื่อให้ผู้เรียนมีทักษะในการค้นหาข้อมูลหรือสารสนเทศ ประเมิน จัดการ วิเคราะห์สังเคราะห์ และนำสารสนเทศไปใช้ในการแก้ปัญหา	<u>เป้าหมายเชิงปริมาณ</u> - ผู้บริหาร คณะครูและบุคลากรทางการศึกษา กลุ่มสาระวิทยาศาสตร์ โรงเรียนสังกัด อบจ.ชัยภูมิ เข้าร่วมกิจกรรม จำนวน 100 คน <u>เป้าหมายเชิงคุณภาพ</u> - คณะครูและบุคลากรทางการศึกษา กลุ่มสาระวิทยาศาสตร์ โรงเรียนสังกัด อบจ.ชัยภูมิ มีความรู้และสามารถจัดการเรียนรู้ในสาระเทคโนโลยีได้	-	-	100,000	100,000	100,000	ร้อยละ 80 ของครู และบุคลากรทางการศึกษาสังกัดองค์การบริหารส่วนจังหวัดชัยภูมิ มีความรู้ความสามารถทางวิชาการและวิชาชีพ	1.ครู บุคลากรกลุ่มสาระวิทยาศาสตร์โรงเรียนสังกัด อบจ.ชัยภูมิ มีทักษะการสอนคิดเชิงคำนวณในการคิดวิเคราะห์แก้ปัญหาอย่างเป็นขั้นตอนและเป็นระบบ 2.ครู บุคลากรกลุ่มสาระวิทยาศาสตร์โรงเรียนสังกัด อบจ.ชัยภูมิ สามารถจัดการเรียนรู้เพื่อให้นักเรียนสามารถประยุกต์ใช้ความรู้ด้านวิทยาศาสตร์ให้เกิด	กองการศึกษาฯ

ผ.02

รายละเอียดโครงการพัฒนา

แผนพัฒนาท้องถิ่น (พ.ศ.2561 - 2565)

องค์การบริหารส่วนจังหวัดชัยภูมิ

ก. ยุทธศาสตร์จังหวัดที่ 2 การพัฒนาสังคมและคุณภาพชีวิตให้มั่นคงตามหลักปรัชญาเศรษฐกิจพอเพียง

ข. ยุทธศาสตร์การพัฒนาขององค์กรปกครองส่วนท้องถิ่นในเขตจังหวัด ยุทธศาสตร์ที่ 1 การพัฒนาคนและสังคมที่มีคุณภาพ

1. ยุทธศาสตร์ การพัฒนาการศึกษา ศาสนา วัฒนธรรมและการกีฬา

1.3 แผนงานการศึกษา

ที่	โครงการ	วัตถุประสงค์	เป้าหมาย (ผลผลิตของโครงการ)	งบประมาณ 2561 (บาท)	2562 (บาท)	2563 (บาท)	2564 (บาท)	2565 (บาท)	ตัวชี้วัด (KPI)	ผลที่คาดว่าจะได้รับ	หน่วยงานรับผิดชอบหลัก
		3.เพื่อให้บุคลากรกลุ่มสาระวิทยาศาสตร์โรงเรียนสังกัด อบจ.ชัยภูมิ สามารถจัดการเรียนรู้เพื่อให้นักเรียนสามารถประยุกต์ใช้ความรู้ด้านวิทยาการคอมพิวเตอร์ สื่อดิจิทัล เทคโนโลยีสารสนเทศ และการสื่อสารในการแก้ปัญหาในชีวิตจริง การทำงานร่วมกันอย่างสร้างสรรค์เพื่อประโยชน์ต่อตนเองหรือสังคม							ประโยชน์ในชีวิตจริง การทำงานร่วมกันอย่างสร้างสรรค์เพื่อประโยชน์ต่อตนเองหรือสังคม	

ผ.02

รายละเอียดโครงการพัฒนา

แผนพัฒนาท้องถิ่น (พ.ศ.2561 - 2565)

องค์การบริหารส่วนจังหวัดชัยภูมิ

ก. ยุทธศาสตร์จังหวัดที่ 2 การพัฒนาสังคมและคุณภาพชีวิตให้มั่นคงตามหลักปรัชญาเศรษฐกิจพอเพียง

ข. ยุทธศาสตร์การพัฒนาขององค์กรปกครองส่วนท้องถิ่นในเขตจังหวัด ยุทธศาสตร์ที่ 1 การพัฒนาคนและสังคมที่มีคุณภาพ

1. ยุทธศาสตร์ การพัฒนาการศึกษา ศาสนา วัฒนธรรมและการกีฬา

1.3 แผนงานการศึกษา

ที่	โครงการ	วัตถุประสงค์	เป้าหมาย (ผลผลิตของโครงการ)	งบประมาณ 2561 (บาท)	2562 (บาท)	2563 (บาท)	2564 (บาท)	2565 (บาท)	ตัวชี้วัด (KPI)	ผลที่คาดว่าจะได้รับ	หน่วยงานรับผิดชอบหลัก
46	โครงการส่งเสริมสนับสนุนค่าใช้จ่ายในการบริหารสถานศึกษา (ค่าบริการสื่อสารและโทรคมนาคม) โรงเรียนในสังกัดองค์การบริหารส่วนจังหวัดชัยภูมิ	1. เพื่อส่งเสริมศักยภาพการพัฒนาการจัดการศึกษาของโรงเรียนในสังกัดองค์การบริหารส่วนจังหวัดชัยภูมิ 2. เพื่อให้ผู้บริหาร ครูและนักเรียนทุกคน ได้รับการบริการทางระบบอินเตอร์เน็ต ในการสืบค้นข้อมูล	<u>เป้าหมายเชิงคุณภาพ</u> - โรงเรียนจัดการศึกษาอย่างมีประสิทธิภาพ ได้รับการยอมรับจากผู้ปกครองและชุมชน <u>เป้าหมายเชิงปริมาณ</u> - สนับสนุนค่าใช้จ่ายการบริหารสถานศึกษาให้กับโรงเรียนในสังกัดองค์การบริหารส่วนจังหวัดชัยภูมิ จำนวน 26 โรงเรียนโดยจัดสรรเป็นค่าบริการสื่อสารและโทรคมนาคม (ค่าบริการระบบอินเตอร์เน็ตโรงเรียนในสังกัดองค์การบริหารส่วนจังหวัดชัยภูมิ)	-	-	7,492,140	7,492,140	7,492,140	โรงเรียนในสังกัดได้รับการจัดสรรค่าบริการสื่อสารและโทรคมนาคม จำนวน 26 โรงเรียน	1. สถานศึกษาได้รับการพัฒนาเต็มศักยภาพ ตามนโยบายนายกองค์การบริหารส่วนจังหวัดชัยภูมิ 2. ผู้บริหาร ครูและนักเรียนทุกคน ได้รับการบริการทางระบบอินเตอร์เน็ต ในการสืบค้นข้อมูลต่างๆ เพื่อใช้ในกระบวนการจัดการเรียนการสอน และทางการศึกษา	กองการศึกษาฯ

ผ.02

รายละเอียดโครงการพัฒนา

แผนพัฒนาท้องถิ่น (พ.ศ.2561 - 2565)

องค์การบริหารส่วนจังหวัดชัยภูมิ

ก. ยุทธศาสตร์จังหวัดที่ 2 การพัฒนาสังคมและคุณภาพชีวิตให้มั่นคงตามหลักปรัชญาเศรษฐกิจพอเพียง

ข. ยุทธศาสตร์การพัฒนาขององค์กรปกครองส่วนท้องถิ่นในเขตจังหวัด ยุทธศาสตร์ที่ 1 การพัฒนาคนและสังคมที่มีคุณภาพ

1. ยุทธศาสตร์ การพัฒนาการศึกษา ศาสนา วัฒนธรรมและการกีฬา

1.3 แผนงานการศึกษา

ที่	โครงการ	วัตถุประสงค์	เป้าหมาย (ผลผลิตของโครงการ)	งบประมาณ 2561 (บาท)	2562 (บาท)	2563 (บาท)	2564 (บาท)	2565 (บาท)	ตัวชี้วัด (KPI)	ผลที่คาดว่าจะได้รับ	หน่วยงานรับผิดชอบหลัก
47	โครงการฝึกอบรมหลักสูตรวิชาผู้กำกับลูกเสือสามัญรุ่นใหญ่ขั้นความรู้ชั้นสูง (A.T.C.)	1.เพื่อฝึกอบรมผู้บังคับบัญชาลูกเสือสามัญรุ่นใหญ่ ได้ปฏิบัติหน้าที่อย่างมีประสิทธิภาพและนำไปสู่การพัฒนานำเสนอผลงานด้านลูกเสือที่สูงขึ้น 2.เพื่อให้ผู้บังคับบัญชาลูกเสือสามัญรุ่นใหญ่ มีความรู้ความเข้าใจในจุดหมายวัตถุประสงค์เพื่อให้บรรลุเป้าหมายตามอุดมการณ์ของคณะลูกเสือแห่งชาติ 3.เพื่อให้ผู้บังคับบัญชาลูกเสือสามัญรุ่นใหญ่ ทำหน้าที่เป็นผู้บริหารงานในกองลูกเสือ	<u>เป้าหมายเชิงปริมาณ</u> - ผู้บังคับบัญชาลูกเสือโรงเรียนในสังกัด จำนวน 120 คน <u>เป้าหมายเชิงคุณภาพ</u> - ผู้บังคับบัญชาลูกเสือที่ผ่านการฝึกอบรม มีทักษะความรู้ ความเข้าใจในบทบาทหน้าที่ สามารถนำความรู้ไปฝึกอบรมกิจการลูกเสือของตนได้อย่างถูกต้อง ส่งผลให้กิจการลูกเสือโรงเรียนในสังกัดมีคุณภาพยิ่งขึ้น	-	-	400,000	400,000	400,000	จำนวนผู้บังคับบัญชาลูกเสือเข้าผ่านการฝึกอบรมไม่น้อยกว่าร้อยละ 70	1.ผู้ผ่านการฝึกอบรมมีความรู้ ความเข้าใจบทบาทหน้าที่ของผู้กำกับลูกเสือสามัญรุ่นใหญ่ดียิ่งขึ้นสามารถพัฒนาการจัดกิจกรรมการเรียนการสอนได้อย่างมีคุณภาพ 2.ผู้ผ่านการฝึกอบรมสามารถนำความรู้ไปพัฒนาตนเองให้มีวุฒิที่สูงขึ้น และไปฝึกอบรมลูกเสือในโรงเรียนของตนเองได้อย่างมีคุณภาพและประสิทธิภาพยิ่งขึ้น	กองการศึกษาฯ

ผ.02

รายละเอียดโครงการพัฒนา

แผนพัฒนาท้องถิ่น (พ.ศ.2561 - 2565)

องค์การบริหารส่วนจังหวัดชัยภูมิ

ก. ยุทธศาสตร์จังหวัดที่ 2 การพัฒนาสังคมและคุณภาพชีวิตให้มั่นคงตามหลักปรัชญาเศรษฐกิจพอเพียง

ข. ยุทธศาสตร์การพัฒนาขององค์กรปกครองส่วนท้องถิ่นในเขตจังหวัด ยุทธศาสตร์ที่ 1 การพัฒนาคนและสังคมที่มีคุณภาพ

1. ยุทธศาสตร์ การพัฒนาการศึกษา ศาสนา วัฒนธรรมและการกีฬา

1.3 แผนงานการศึกษา

ที่	โครงการ	วัตถุประสงค์	เป้าหมาย (ผลผลิตของโครงการ)	งบประมาณ 2561 (บาท)	2562 (บาท)	2563 (บาท)	2564 (บาท)	2565 (บาท)	ตัวชี้วัด (KPI)	ผลที่คาดว่าจะได้รับ	หน่วยงานรับผิดชอบหลัก
		ได้อย่างมีประสิทธิภาพ ตามแนวนโยบายของลูกเสือโลก และยกระดับคุณภาพการเรียนการสอนและการจัดกิจกรรมลูกเสือ								3.ผู้ที่ผ่านการฝึกอบรมได้แลกเปลี่ยน ความรู้ ประสบการณ์ ทักษะในการฝึกอบรม ซึ่งเป็นการพัฒนาศักยภาพผู้บังคับบัญชาลูกเสือ	
48	โครงการอบรมพัฒนาครูและบุคลากรทางการศึกษาก่อนแต่งตั้งให้มีหรือเลื่อนวิทยฐานะสูงขึ้นของสถานศึกษาในสังกัด อบจ.ชัยภูมิ	1. เพื่อจัดอบรมพัฒนาครูและบุคากรทางการศึกษาให้มีความรู้ความเข้าใจเกี่ยวกับหลักเกณฑ์และเงื่อนไขการประเมินผลงานเพื่อให้มีหรือเลื่อนวิทยฐานะสูงขึ้น 2. เพื่อพัฒนาครูและบุคลากรทางการศึกษา ให้มีศักยภาพ	**เป้าหมายเชิงคุณภาพ** ครูและบุคลากรทางการศึกษามีความรู้ความเข้าใจเกี่ยวกับหลักเกณฑ์และเงื่อนไขการประเมินผลงาน สามารถเขียนคำขอและเขียนรายงานการเสนอขอได้ถูกต้อง ครบถ้วน และสมบูรณ์ ตามมาตรฐานตำแหน่งและสมรรถนะทางวิชาชีพครู	-	-	200,000	200,000	200,000	อบจ.ชย.มีเครื่องมือสำหรับใช้ในการวัดและประเมินผลตรงตามมาตรฐานและตัวชี้วัด	ครูและบุคลากรทางการศึกษา มีความรู้ความเข้าใจในเหลักเกณฑ์และเงื่อนไขการประเมินผลงานเพื่อให้มีหรือเลื่อนวิทยฐานะครูชำนาญการสามารถเขียนคำขอและเขียนรายงานการเสนอขอตามกำหนดและขยายผลต่อผู้ที่	กองการศึกษาฯ

ผ.02

รายละเอียดโครงการพัฒนา

แผนพัฒนาท้องถิ่น (พ.ศ.2561 - 2565)

องค์การบริหารส่วนจังหวัดชัยภูมิ

ก. ยุทธศาสตร์จังหวัดที่ 2 การพัฒนาสังคมและคุณภาพชีวิตให้มั่นคงตามหลักปรัชญาเศรษฐกิจพอเพียง

ข. ยุทธศาสตร์การพัฒนาขององค์กรปกครองส่วนท้องถิ่นในเขตจังหวัด ยุทธศาสตร์ที่ 1 การพัฒนาคนและสังคมที่มีคุณภาพ

1. ยุทธศาสตร์ การพัฒนาการศึกษา ศาสนา วัฒนธรรมและการกีฬา

1.3 แผนงานการศึกษา

ที่	โครงการ	วัตถุประสงค์	เป้าหมาย (ผลผลิตของโครงการ)	งบประมาณ 2561 (บาท)	2562 (บาท)	2563 (บาท)	2564 (บาท)	2565 (บาท)	ตัวชี้วัด (KPI)	ผลที่คาดว่าจะได้รับ	หน่วยงานรับผิดชอบหลัก
		ทั้งทางด้านความรู้และประสบการณ์ในวิชาชีพตามมาตรฐานตำแหน่งและสมรรถนะทางวิชาชีพครู	**เป้าเชิงปริมาณ** ครูและบุคลากรทางการศึกษาสถานศึกษาในสังกัด อบจ.ชัยภูมิ พร้อมเจ้าหน้าที่ จำนวน 160 คน เข้ารับการอบรมพัฒนาความรู้ความเข้าใจเกี่ยวกับหลักเกณฑ์และเงื่อนไขการประเมินผลงานเพื่อให้มีหรือเลื่อนวิทยะฐานะสูงขึ้น ตามมาตฐานตำแหน่งและสมรรถนะทางวิชาชีพครู รวม 2 วัน 1 คืน ดังนี้ - ครูและบคุลากรทางการศึกษา จำนวน 150 คน - เจ้าหน้าที่กองการศึกษา จำนวน 10 คน							เกี่ยวข้องได้ถูกต้องครบถ้วนและสมบูรณ์	

ผ.02

รายละเอียดโครงการพัฒนา

แผนพัฒนาท้องถิ่น (พ.ศ.2561 - 2565)

องค์การบริหารส่วนจังหวัดชัยภูมิ

ก. ยุทธศาสตร์จังหวัดที่ 2 การพัฒนาสังคมและคุณภาพชีวิตให้มั่นคงตามหลักปรัชญาเศรษฐกิจพอเพียง

ข. ยุทธศาสตร์การพัฒนาขององค์กรปกครองส่วนท้องถิ่นในเขตจังหวัด ยุทธศาสตร์ที่ 1 การพัฒนาคนและสังคมที่มีคุณภาพ

1. ยุทธศาสตร์ การพัฒนาการศึกษา ศาสนา วัฒนธรรมและการกีฬา

1.3 แผนงานการศึกษา

ที่	โครงการ	วัตถุประสงค์	เป้าหมาย (ผลผลิตของโครงการ)	งบประมาณ 2561 (บาท)	2562 (บาท)	2563 (บาท)	2564 (บาท)	2565 (บาท)	ตัวชี้วัด (KPI)	ผลที่คาดว่าจะได้รับ	หน่วยงานรับผิดชอบหลัก
49	โครงการพัฒนารูปแบบการสอน STEM Education สถานศึกษาในสังกัดองค์การบริหารส่วนจังหวัดชัยภูมิ	1. เพื่อพัฒนาทักษะผู้เรียนให้ครอบคลุม 3 กลุ่ม ได้แก่ ทักษะที่จำเป็นต่อการดำรงชีวิตทักษะเพื่อทำงาน และทักษะเฉพาะอาชีพ 2. เพื่อยกระดับความสามารถของครูผู้สอนในการวางแผนและจัดการเรียนการสอนแบบ STEM ศึกษา 3. เพื่อพัฒนากิจกรรมการเรียนรู้ STEM ศึกษาในสถานศึกษาสังกัดองค์การบริหารส่วนจังหวัดชัยภูมิ	**เป้าหมายเชิงปริมาณ** จัดอบรมเชิงปฏิบัติการ เรื่อง การพัฒนารูปแบบการสอน STEM Education สถานศึกษาในสังกัด อบจ.ชัยภูมิ ให้แก่ ครู และบุคลากรทางการศึกษา สังกัด อบจ.ชัยภูมิ จำนวน 166 คน **เป้าหมายเชิงคุณภาพ** 1. ครู และบุคลากรทางการศึกษา สังกัด อบจ.ชัยภูมิ ได้รับการพัฒนาสู่มาตรฐานวิชาชีพ 2. สถานศึกษาสังกัด อบจ.ชัยภูมิ มีการพัฒนาคุณภาพการศึกษาสอดคล้องกับแนวทางการจัดทักษะการเรียนรู้ในศตวรรษที่ 21	-	-	300,000	300,000	300,000	อบจ.ชย.มีเครื่องมือสำหรับใช้ในการวัดและประเมินผลตรงตามมาตรฐานและตัวชี้วัด	1. ผู้เรียนได้รับการพัฒนาเต็มศักยภาพและมีความสามารถในการแข่งขัน 2. สถานศึกษามีกระบวนการจัดกิจกรรมการเรียนรู้บูรณาการในการพัฒนาต้นแบบโรงเรียนสู่ความเป็นเลิศ	กองการศึกษาฯ

ผ.02

รายละเอียดโครงการพัฒนา

แผนพัฒนาท้องถิ่น (พ.ศ.2561 - 2565)

องค์การบริหารส่วนจังหวัดชัยภูมิ

ก. ยุทธศาสตร์จังหวัดที่ 2 การพัฒนาสังคมและคุณภาพชีวิตให้มั่นคงตามหลักปรัชญาเศรษฐกิจพอเพียง

ข. ยุทธศาสตร์การพัฒนาขององค์กรปกครองส่วนท้องถิ่นในเขตจังหวัด ยุทธศาสตร์ที่ 1 การพัฒนาคนและสังคมที่มีคุณภาพ

1. ยุทธศาสตร์ การพัฒนาการศึกษา ศาสนา วัฒนธรรมและการกีฬา

1.3 แผนงานการศึกษา

ที่	โครงการ	วัตถุประสงค์	เป้าหมาย (ผลผลิตของโครงการ)	งบประมาณ 2561 (บาท)	2562 (บาท)	2563 (บาท)	2564 (บาท)	2565 (บาท)	ตัวชี้วัด (KPI)	ผลที่คาดว่าจะได้รับ	หน่วยงานรับผิดชอบหลัก
50	โครงการพัฒนาศักยภาพครูและบุคลากรทางการศึกษาสู่ชุมชนการเรียนรู้ทางวิชาชีพ (Professional Learning Community : PLC)	1. เพื่อจัดอบรมพัฒนาศักยภาพครู และบุคลากรทางการศึกษาสู่ชุมชนการเรียนรู้ทางวิชาชีพ (Professional Learning Community : PLC) 2. เพื่อสร้างความรู้ความเข้าใจในการร่วมสร้างสรรค์ชุมชนการเรียนรู้ทางวิชาชีพให้เหมาะสมกับบริบทของโรงเรียน 3. เพื่อสร้างแรงบันดาลใจของครูและบุคลากรทางการศึกษาในการพัฒนาผู้เรียน	**เป้าหมายเชิงปริมาณ** ครู และบุคลากรทางการศึกษา 8 กลุ่มสาระการเรียนรู้ จำนวน 680 คน, ผู้บริหาร จำนวน 26 คน วิทยากร จำนวน 1 คน และเจ้าหน้าที่ที่ดำเนินงาน จำนวน 13 คน รวมจำนวนทั้งสิ้น 720 คน **เป้าหมายเชิงคุณภาพ** ครู และบุคลากรทางการศึกษา 8 กลุ่มสาระการเรียนรู้ สังกัด อบจ.ชัยภูมิ มีความรู้ความเข้าใจที่ถูกต้องเกี่ยวกับชุมชนการเรียนรู้ทางวิชาชีพและสามารถนำองค์ความรู้ที่ได้ไปร่วมสร้างสรรค์ชุมชน	-	-	500,000	500,000	500,000	อบจ.ชย.มีเครื่องมือสำหรับใช้ในการวัดและประเมินผลตรงตามมาตรฐานและตัวชี้วัด	ผู้บริหาร ครู และบุคลากรทางการศึกษา สังกัด อบจ.ชัยภูมิ สามารถสร้างองค์ความรู้และนำไปปรับใช้ในการศึกษา	กองการศึกษาฯ

ผ.02

รายละเอียดโครงการพัฒนา

แผนพัฒนาท้องถิ่น (พ.ศ.2561 - 2565)

องค์การบริหารส่วนจังหวัดชัยภูมิ

ก. ยุทธศาสตร์จังหวัดที่ 2 การพัฒนาสังคมและคุณภาพชีวิตให้มั่นคงตามหลักปรัชญาเศรษฐกิจพอเพียง

ข. ยุทธศาสตร์การพัฒนาขององค์กรปกครองส่วนท้องถิ่นในเขตจังหวัด ยุทธศาสตร์ที่ 1 การพัฒนาคนและสังคมที่มีคุณภาพ

1. ยุทธศาสตร์ การพัฒนาการศึกษา ศาสนา วัฒนธรรมและการกีฬา

1.3 แผนงานการศึกษา

ที่	โครงการ	วัตถุประสงค์	เป้าหมาย (ผลผลิตของโครงการ)	งบประมาณ 2561 (บาท)	2562 (บาท)	2563 (บาท)	2564 (บาท)	2565 (บาท)	ตัวชี้วัด (KPI)	ผลที่คาดว่าจะได้รับ	หน่วยงานรับผิดชอบหลัก
		จนเป็นวิถีปฏิบัติและวัฒนธรรมขององค์กรที่ยั่งยืน	การเรียนรู้ทางวิชาชีพได้เหมาะสมกับบริบทของโรงเรียน								
รวม	50 โครงการ	-	-	201,954,500	188,990,000	202,813,833	200,238,340	198,938,340	-	-	-
รวมทั้งสิ้น				992,935,013							

ผ.02

รายละเอียดโครงการพัฒนา

แผนพัฒนาท้องถิ่น (พ.ศ.2561 - 2565)

องค์การบริหารส่วนจังหวัดชัยภูมิ

ก. ยุทธศาสตร์จังหวัดที่ 2 การพัฒนาสังคมและคุณภาพชีวิตให้มั่นคงตามหลักปรัชญาเศรษฐกิจพอเพียง

ข. ยุทธศาสตร์การพัฒนาขององค์กรปกครองส่วนท้องถิ่นในเขตจังหวัด ยุทธศาสตร์ที่ 1 พัฒนาคนและสังคมที่มีคุณภาพ

1. ยุทธศาสตร์ การพัฒนาการศึกษา ศาสนา วัฒนธรรมและกีฬา

1.6 แผนงานเคหะและชุมชน

ที่	โครงการ	วัตถุประสงค์	เป้าหมาย (ผลผลิตของโครงการ)	งบประมาณ 2561 (บาท)	2562 (บาท)	2563 (บาท)	2564 (บาท)	2565 (บาท)	ตัวชี้วัด (KPI)	ผลที่คาดว่าจะได้รับ	หน่วยงานรับผิดชอบหลัก
1	โครงการปรับปรุงระบบไฟฟ้าภายในโรงเรียนกวางโจนศึกษา	1. เพื่อปรับปรุงระบบไฟฟ้าภายในโรงเรียนให้มีสภาพที่ดีและเหมาะสมต่อการใช้งาน 2. เพื่อให้การใช้งานระบบไฟฟ้ามีประสิทธิภาพและประหยัดค่าไฟฟ้า	ปรับปรุงซ่อมแซมระบบไฟฟ้า ดำเนินการ งานเดินสายไฟฟ้า และงานไฟฟ้าแสงสว่าง (รายละเอียดตามประมาณราคา และแบบ อบจ.ชัยภูมิ) พิกัด N = 15.503889 , E = 101.689144	475,000	-	-	-	-	โรงเรียนกวางโจน-ศึกษา มีระบบไฟฟ้าที่ดีขึ้น พร้อมใช้งานได้ร้อยละ 80	1. การใช้งานไฟฟ้ามีประสิทธิภาพ 2. ผู้ปกครอง ชุมชน และประชาชนที่เข้ามาใช้บริการ มีความประทับใจและให้การยอมรับโรงเรียน	กองการศึกษาฯ
2	โครงการปรับปรุงระบบไฟฟ้าภายในโรงเรียนกุดน้ำใส-พิทยาคม	1. เพื่อปรับปรุงระบบไฟฟ้าภายในโรงเรียนให้มีสภาพที่ดีและเหมาะสมต่อการใช้งาน 2. เพื่อให้การใช้งานระบบไฟฟ้ามีประสิทธิภาพและประหยัดค่าไฟฟ้า	ปรับปรุงซ่อมแซมระบบไฟฟ้า ดำเนินการ งานเดินสายไฟฟ้า และงานไฟฟ้าแสงสว่าง (รายละเอียดตามประมาณราคา และแบบ อบจ.ชัยภูมิ) พิกัด N = 15.503889 , E = 101.689144	480,000	-	-	-	-	โรงเรียนกุดน้ำใส-พิทยาคม มีระบบไฟฟ้าที่ดีขึ้น พร้อมใช้งานได้ร้อยละ 80	1. การใช้งานไฟฟ้ามีประสิทธิภาพ 2. ผู้ปกครอง ชุมชน และประชาชนที่เข้ามาใช้บริการ มีความประทับใจและให้การยอมรับโรงเรียน	กองการศึกษาฯ

ผ.02

รายละเอียดโครงการพัฒนา

แผนพัฒนาท้องถิ่น (พ.ศ.2561 - 2565)

องค์การบริหารส่วนจังหวัดชัยภูมิ

ก. ยุทธศาสตร์จังหวัดที่ 2 การพัฒนาสังคมและคุณภาพชีวิตให้มั่นคงตามหลักปรัชญาเศรษฐกิจพอเพียง

ข. ยุทธศาสตร์การพัฒนาขององค์กรปกครองส่วนท้องถิ่นในเขตจังหวัด ยุทธศาสตร์ที่ 1 พัฒนาคนและสังคมที่มีคุณภาพ

1. ยุทธศาสตร์ การพัฒนาการศึกษา ศาสนา วัฒนธรรมและกีฬา

1.6 แผนงานเคหะและชุมชน

ที่	โครงการ	วัตถุประสงค์	เป้าหมาย (ผลผลิตของโครงการ)	งบประมาณ 2561 (บาท)	2562 (บาท)	2563 (บาท)	2564 (บาท)	2565 (บาท)	ตัวชี้วัด (KPI)	ผลที่คาดว่าจะได้รับ	หน่วยงานรับผิดชอบหลัก
3	โครงการปรับปรุงระบบไฟฟ้าภายในโรงเรียนเนินสง่าวิทยา	1. เพื่อปรับปรุงระบบไฟฟ้าภายในโรงเรียนให้มีสภาพที่ดีและเหมาะสมต่อการใช้งาน 2. เพื่อให้การใช้งานระบบไฟฟ้ามีประสิทธิภาพและประหยัดค่าไฟฟ้า	ปรับปรุงซ่อมแซมระบบไฟฟ้า ดำเนินการ งานเดินสายไฟฟ้า และงานไฟฟ้าแสงสว่าง (รายละเอียดตามประมาณราคา และแบบ อบจ.ชัยภูมิ) พิกัด N = 15.503889 , E = 101.689144	495,000	-	-	-	-	โรงเรียนเนินสง่า - วิทยา มีระบบไฟฟ้าที่ดีขึ้น พร้อมใช้งานได้ร้อยละ 80	1. การใช้งานไฟฟ้ามีประสิทธิภาพ 2. ผู้ปกครอง ชุมชนและประชาชนที่เข้ามาใช้บริการ มีความประทับใจและให้การยอมรับโรงเรียน	กองการศึกษาฯ
4	โครงการปรับปรุงระบบไฟฟ้าภายในโรงเรียนโนนคร้อวิทยา	1. เพื่อปรับปรุงระบบไฟฟ้าภายในโรงเรียนให้มีสภาพที่ดีและเหมาะสมต่อการใช้งาน 2. เพื่อให้การใช้งานระบบไฟฟ้ามีประสิทธิภาพและประหยัดค่าไฟฟ้า	ปรับปรุงซ่อมแซมระบบไฟฟ้า ดำเนินการ งานเดินสายไฟฟ้า และงานไฟฟ้าแสงสว่าง (รายละเอียดตามประมาณราคา และแบบ อบจ.ชัยภูมิ) พิกัด N = 15.503889 , E = 101.689144	497,000	-	-	-	-	โรงเรียนโนนคร้อ - วิทยา มีระบบไฟฟ้าที่ดีขึ้น พร้อมใช้งานได้ร้อยละ 80	1. การใช้งานไฟฟ้ามีประสิทธิภาพ 2. ผู้ปกครอง ชุมชนและประชาชนที่เข้ามาใช้บริการ มีความประทับใจและให้การยอมรับโรงเรียน	กองการศึกษาฯ

ผ.02

รายละเอียดโครงการพัฒนา

แผนพัฒนาท้องถิ่น (พ.ศ.2561 - 2565)

องค์การบริหารส่วนจังหวัดชัยภูมิ

ก. ยุทธศาสตร์จังหวัดที่ 2 การพัฒนาสังคมและคุณภาพชีวิตให้มั่นคงตามหลักปรัชญาเศรษฐกิจพอเพียง

ข. ยุทธศาสตร์การพัฒนาขององค์กรปกครองส่วนท้องถิ่นในเขตจังหวัด ยุทธศาสตร์ที่ 1 พัฒนาคนและสังคมที่มีคุณภาพ

1. ยุทธศาสตร์ การพัฒนาการศึกษา ศาสนา วัฒนธรรมและกีฬา

1.6 แผนงานเคหะและชุมชน

ที่	โครงการ	วัตถุประสงค์	เป้าหมาย (ผลผลิตของโครงการ)	งบประมาณ 2561 (บาท)	2562 (บาท)	2563 (บาท)	2564 (บาท)	2565 (บาท)	ตัวชี้วัด (KPI)	ผลที่คาดว่าจะได้รับ	หน่วยงานรับผิดชอบหลัก
5	โครงการปรับปรุงระบบไฟฟ้าภายในโรงเรียนเพชรวิทยาคาร	1. เพื่อปรับปรุงระบบไฟฟ้าภายในโรงเรียนให้มีสภาพที่ดีและเหมาะสมต่อการใช้งาน 2. เพื่อให้การใช้งานระบบไฟฟ้ามีประสิทธิภาพและประหยัดค่าไฟฟ้า	ปรับปรุงซ่อมแซมระบบไฟฟ้า ดำเนินการ งานเดินสายไฟฟ้า และงานไฟฟ้าแสงสว่าง (รายละเอียดตามประมาณราคา และแบบ อบจ.ชัยภูมิ) พิกัด N = 15.503889 , E = 101.689144	497,000	-	-	-	-	โรงเรียนเพชรวิทยา-คาร มีระบบไฟฟ้าที่ดีขึ้น พร้อมใช้งานได้ร้อยละ 80	1. การใช้งานไฟฟ้ามีประสิทธิภาพ 2. ผู้ปกครอง ชุมชนและประชาชนที่เข้ามาใช้บริการ มีความประทับใจและให้การยอมรับโรงเรียน	กองการศึกษาฯ
6	โครงการปรับปรุงระบบไฟฟ้าภายในโรงเรียนภูแลนคา - วิทยายน	1. เพื่อปรับปรุงระบบไฟฟ้าภายในโรงเรียนให้มีสภาพที่ดีและเหมาะสมต่อการใช้งาน 2. เพื่อให้การใช้งานระบบไฟฟ้ามีประสิทธิภาพและประหยัดค่าไฟฟ้า	ปรับปรุงซ่อมแซมระบบไฟฟ้า ดำเนินการ งานเดินสายไฟฟ้า และงานไฟฟ้าแสงสว่าง (รายละเอียดตามประมาณราคา และแบบ อบจ.ชัยภูมิ) พิกัด N = 15.503889 , E = 101.689144	495,000	-	-	-	-	โรงเรียนภูแลนคา - วิทยายน มีระบบไฟฟ้าที่ดีขึ้น พร้อมใช้งานได้ร้อยละ 80	1. การใช้งานไฟฟ้ามีประสิทธิภาพ 2. ผู้ปกครอง ชุมชนและประชาชนที่เข้ามาใช้บริการ มีความประทับใจและให้การยอมรับโรงเรียน	กองการศึกษาฯ

ผ.02

รายละเอียดโครงการพัฒนา

แผนพัฒนาท้องถิ่น (พ.ศ.2561 - 2565)

องค์การบริหารส่วนจังหวัดชัยภูมิ

ก. ยุทธศาสตร์จังหวัดที่ 2 การพัฒนาสังคมและคุณภาพชีวิตให้มั่นคงตามหลักปรัชญาเศรษฐกิจพอเพียง

ข. ยุทธศาสตร์การพัฒนาขององค์กรปกครองส่วนท้องถิ่นในเขตจังหวัด ยุทธศาสตร์ที่ 1 พัฒนาคนและสังคมที่มีคุณภาพ

1. ยุทธศาสตร์ การพัฒนาการศึกษา ศาสนา วัฒนธรรมและกีฬา

1.6 แผนงานเคหะและชุมชน

ที่	โครงการ	วัตถุประสงค์	เป้าหมาย (ผลผลิตของโครงการ)	งบประมาณ 2561 (บาท)	2562 (บาท)	2563 (บาท)	2564 (บาท)	2565 (บาท)	ตัวชี้วัด (KPI)	ผลที่คาดว่าจะได้รับ	หน่วยงานรับผิดชอบหลัก
7	โครงการปรับปรุงระบบไฟฟ้าภายในโรงเรียนมัธยมชัย - มงคลรังงาม	1. เพื่อปรับปรุงระบบไฟฟ้าภายในโรงเรียนให้มีสภาพที่ดีและเหมาะสมต่อการใช้งาน 2. เพื่อให้การใช้งานระบบไฟฟ้ามีประสิทธิภาพและประหยัดค่าไฟฟ้า	ปรับปรุงซ่อมแซมระบบไฟฟ้า ดำเนินการ งานเดินสายไฟฟ้า และงานไฟฟ้าแสงสว่าง (รายละเอียดตามประมาณราคา และแบบ อบจ.ชัยภูมิ) พิกัด N = 15.503889 , E = 101.689144	420,000	-	-	-	-	โรงเรียนมัธยมชัย - มงคลรังงาม มีระบบไฟฟ้าที่ดีขึ้น พร้อมใช้งานได้ร้อยละ 80	1. การใช้งานไฟฟ้ามีประสิทธิภาพ 2. ผู้ปกครอง ชุมชน และประชาชนที่เข้ามาใช้บริการ มีความประทับใจและให้การยอมรับโรงเรียน	กองการศึกษาฯ
8	โครงการปรับปรุงระบบไฟฟ้าภายในโรงเรียนลุ่มลำชี - นิรมิตวิทยา	1. เพื่อปรับปรุงระบบไฟฟ้าภายในโรงเรียนให้มีสภาพที่ดีและเหมาะสมต่อการใช้งาน 2. เพื่อให้การใช้งานระบบไฟฟ้ามีประสิทธิภาพและประหยัดค่าไฟฟ้า	ปรับปรุงซ่อมแซมระบบไฟฟ้า ดำเนินการ งานเดินสายไฟฟ้า และงานไฟฟ้าแสงสว่าง (รายละเอียดตามประมาณราคา และแบบ อบจ.ชัยภูมิ) พิกัด N = 15.503889 , E = 101.689144	470,000	-	-	-	-	โรงเรียนลุ่มลำชีนิร-มิตวิทยา มีระบบไฟฟ้าที่ดีขึ้น พร้อมใช้งานได้ร้อยละ 80	1. การใช้งานไฟฟ้ามีประสิทธิภาพ 2. ผู้ปกครอง ชุมชน และประชาชนที่เข้ามาใช้บริการ มีความประทับใจและให้การยอมรับโรงเรียน	กองการศึกษาฯ

ผ.02

รายละเอียดโครงการพัฒนา

แผนพัฒนาท้องถิ่น (พ.ศ.2561 - 2565)

องค์การบริหารส่วนจังหวัดชัยภูมิ

ก. ยุทธศาสตร์จังหวัดที่ 2 การพัฒนาสังคมและคุณภาพชีวิตให้มั่นคงตามหลักปรัชญาเศรษฐกิจพอเพียง

ข. ยุทธศาสตร์การพัฒนาขององค์กรปกครองส่วนท้องถิ่นในเขตจังหวัด ยุทธศาสตร์ที่ 1 พัฒนาคนและสังคมที่มีคุณภาพ

1. ยุทธศาสตร์ การพัฒนาการศึกษา ศาสนา วัฒนธรรมและกีฬา

1.6 แผนงานเคหะและชุมชน

ที่	โครงการ	วัตถุประสงค์	เป้าหมาย (ผลผลิตของโครงการ)	งบประมาณ 2561 (บาท)	2562 (บาท)	2563 (บาท)	2564 (บาท)	2565 (บาท)	ตัวชี้วัด (KPI)	ผลที่คาดว่าจะได้รับ	หน่วยงานรับผิดชอบหลัก
9	โครงการปรับปรุงระบบไฟฟ้าภายในโรงเรียนสตรีชัยภูมิ 2	1. เพื่อปรับปรุงระบบไฟฟ้าภายในโรงเรียนให้มีสภาพที่ดีและเหมาะสมต่อการใช้งาน 2. เพื่อให้การใช้งานระบบไฟฟ้ามีประสิทธิภาพและประหยัดค่าไฟฟ้า	ปรับปรุงซ่อมแซมระบบไฟฟ้า ดำเนินการ งานเดินสายไฟฟ้า และงานไฟฟ้าแสงสว่าง (รายละเอียดตามประมาณราคา และแบบ อบจ.ชัยภูมิ) พิกัด N = 15.503889 , E = 101.689144	490,000	-	-	-	-	โรงเรียนสตรีชัยภูมิ2 มีระบบไฟฟ้าที่ดีขึ้น พร้อมใช้งานได้ร้อยละ 80	1. การใช้งานไฟฟ้ามีประสิทธิภาพ 2. ผู้ปกครอง ชุมชน และประชาชนที่เข้ามาใช้บริการ มีความประทับใจและให้การยอมรับโรงเรียน	กองการศึกษาฯ
10	โครงการปรับปรุงระบบไฟฟ้าภายในโรงเรียนหนองไผ่วิทยา-นุสรณ์	1. เพื่อปรับปรุงระบบไฟฟ้าภายในโรงเรียนให้มีสภาพที่ดีและเหมาะสมต่อการใช้งาน 2. เพื่อให้การใช้งานระบบไฟฟ้ามีประสิทธิภาพและประหยัดค่าไฟฟ้า	ปรับปรุงซ่อมแซมระบบไฟฟ้า ดำเนินการ งานเดินสายไฟฟ้า และงานไฟฟ้าแสงสว่าง (รายละเอียดตามประมาณราคา และแบบ อบจ.ชัยภูมิ) พิกัด N = 15.503889 , E = 101.689144	485,000	-	-	-	-	โรงเรียนหนองไผ่-วิทยานุสรณ์ มีระบบไฟฟ้าที่ดีขึ้น พร้อมใช้งานได้ร้อยละ 80	1. การใช้งานไฟฟ้ามีประสิทธิภาพ 2. ผู้ปกครอง ชุมชน และประชาชนที่เข้ามาใช้บริการ มีความประทับใจและให้การยอมรับโรงเรียน	กองการศึกษาฯ

ผ.02

รายละเอียดโครงการพัฒนา

แผนพัฒนาท้องถิ่น (พ.ศ.2561 - 2565)

องค์การบริหารส่วนจังหวัดชัยภูมิ

ก. ยุทธศาสตร์จังหวัดที่ 2 การพัฒนาสังคมและคุณภาพชีวิตให้มั่นคงตามหลักปรัชญาเศรษฐกิจพอเพียง

ข. ยุทธศาสตร์การพัฒนาขององค์กรปกครองส่วนท้องถิ่นในเขตจังหวัด ยุทธศาสตร์ที่ 1 พัฒนาคนและสังคมที่มีคุณภาพ

1. ยุทธศาสตร์ การพัฒนาการศึกษา ศาสนา วัฒนธรรมและกีฬา

1.6 แผนงานเคหะและชุมชน

ที่	โครงการ	วัตถุประสงค์	เป้าหมาย (ผลผลิตของโครงการ)	งบประมาณ 2561 (บาท)	2562 (บาท)	2563 (บาท)	2564 (บาท)	2565 (บาท)	ตัวชี้วัด (KPI)	ผลที่คาดว่าจะได้รับ	หน่วยงานรับผิดชอบหลัก
11	โครงการปรับปรุงระบบไฟฟ้าภายในโรงเรียนห้วยต้อน - พิทยาคม	1. เพื่อปรับปรุงระบบไฟฟ้าภายในโรงเรียนให้มีสภาพที่ดีและเหมาะสมต่อการใช้งาน 2. เพื่อให้การใช้งานระบบไฟฟ้ามีประสิทธิภาพและประหยัดค่าไฟฟ้า	ปรับปรุงซ่อมแซมระบบไฟฟ้า ดำเนินการ งานเดินสายไฟฟ้า และงานไฟฟ้าแสงสว่าง (รายละเอียดตามประมาณราคา และแบบ อบจ.ชัยภูมิ) พิกัด N = 15.503889 , E = 101.689144	494,000	-	-	-	-	โรงเรียนห้วยต้อน-พิทยาคม มีระบบไฟฟ้าที่ดีขึ้น พร้อมใช้งานได้ร้อยละ 80	1. การใช้งานไฟฟ้ามีประสิทธิภาพ 2. ผู้ปกครอง ชุมชน และประชาชนที่เข้ามาใช้บริการ มีความประทับใจและให้การยอมรับโรงเรียน	กองการศึกษาฯ
12	โครงการปรับปรุงระบบไฟฟ้าภายในโรงเรียนเกษตร-สมบูรณ์วิทยาคม	1. เพื่อปรับปรุงระบบไฟฟ้าภายในโรงเรียนให้มีสภาพที่ดีและเหมาะสมต่อการใช้งาน 2. เพื่อให้การใช้งานระบบไฟฟ้ามีประสิทธิภาพและประหยัดค่าไฟฟ้า	ปรับปรุงซ่อมแซมระบบไฟฟ้า ดำเนินการ งานเดินสายไฟฟ้า และงานไฟฟ้าแสงสว่าง (รายละเอียดตามประมาณราคา และแบบ อบจ.ชัยภูมิ) พิกัด N = 15.503889 , E = 101.689144	-	490,000	-	-	-	โรงเรียนเกษตรสม-บูรณ์ มีระบบไฟฟ้าที่ดีขึ้น พร้อมใช้งานได้ร้อยละ 80	1. การใช้งานไฟฟ้ามีประสิทธิภาพ 2. ผู้ปกครอง ชุมชน และประชาชนที่เข้ามาใช้บริการ มีความประทับใจและให้การยอมรับโรงเรียน	กองการศึกษาฯ

ผ.02

รายละเอียดโครงการพัฒนา

แผนพัฒนาท้องถิ่น (พ.ศ.2561 - 2565)

องค์การบริหารส่วนจังหวัดชัยภูมิ

ก. ยุทธศาสตร์จังหวัดที่ 2 การพัฒนาสังคมและคุณภาพชีวิตให้มั่นคงตามหลักปรัชญาเศรษฐกิจพอเพียง

ข. ยุทธศาสตร์การพัฒนาขององค์กรปกครองส่วนท้องถิ่นในเขตจังหวัด ยุทธศาสตร์ที่ 1 พัฒนาคนและสังคมที่มีคุณภาพ

1. ยุทธศาสตร์ การพัฒนาการศึกษา ศาสนา วัฒนธรรมและกีฬา

1.6 แผนงานเคหะและชุมชน

ที่	โครงการ	วัตถุประสงค์	เป้าหมาย (ผลผลิตของโครงการ)	งบประมาณ 2561 (บาท)	2562 (บาท)	2563 (บาท)	2564 (บาท)	2565 (บาท)	ตัวชี้วัด (KPI)	ผลที่คาดว่าจะได้รับ	หน่วยงานรับผิดชอบหลัก
13	โครงการปรับปรุงระบบไฟฟ้าภายในโรงเรียนโคกสะอาด-วิทยา	1. เพื่อปรับปรุงระบบไฟฟ้าภายในโรงเรียนให้มีสภาพที่ดีและเหมาะสมต่อการใช้งาน 2. เพื่อให้การใช้งานระบบไฟฟ้ามีประสิทธิภาพและประหยัดค่าไฟฟ้า	ปรับปรุงซ่อมแซมระบบไฟฟ้า ดำเนินการ งานเดินสายไฟฟ้า และงานไฟฟ้าแสงสว่าง (รายละเอียดตามประมาณราคา และแบบ อบจ.ชัยภูมิ) พิกัด N = 15.503889 , E = 101.689144	-	468,000	-	-	-	โรงเรียนโคกสะอาด-วิทยา มีระบบไฟฟ้าที่ดีขึ้น พร้อมใช้งานได้ร้อยละ 80	1. การใช้งานไฟฟ้ามีประสิทธิภาพ 2. ผู้ปกครอง ชุมชน และประชาชนที่เข้ามาใช้บริการ มีความประทับใจและให้การยอมรับโรงเรียน	กองการศึกษาฯ
14	โครงการปรับปรุงระบบไฟฟ้าภายในโรงเรียนตรีประชา-พัฒนศึกษา	1. เพื่อปรับปรุงระบบไฟฟ้าภายในโรงเรียนให้มีสภาพที่ดีและเหมาะสมต่อการใช้งาน 2. เพื่อให้การใช้งานระบบไฟฟ้ามีประสิทธิภาพและประหยัดค่าไฟฟ้า	ปรับปรุงซ่อมแซมระบบไฟฟ้า ดำเนินการ งานเดินสายไฟฟ้า และงานไฟฟ้า แสงสว่าง (รายละเอียดตามประมาณราคา และแบบ อบจ.ชัยภูมิ) พิกัด N = 15.503889 , E = 101.689144	-	488,000	-	-	-	โรงเรียนตรีประชา-พัฒนศึกษา มีระบบไฟฟ้าที่ดีขึ้น พร้อมใช้งานได้ร้อยละ 80	1. การใช้งานไฟฟ้ามีประสิทธิภาพ 2. ผู้ปกครอง ชุมชน และประชาชนที่เข้ามาใช้บริการ มีความประทับใจและให้การยอมรับโรงเรียน	กองการศึกษาฯ

ผ.02

รายละเอียดโครงการพัฒนา

แผนพัฒนาท้องถิ่น (พ.ศ.2561 - 2565)

องค์การบริหารส่วนจังหวัดชัยภูมิ

ก. ยุทธศาสตร์จังหวัดที่ 2 การพัฒนาสังคมและคุณภาพชีวิตให้มั่นคงตามหลักปรัชญาเศรษฐกิจพอเพียง

ข. ยุทธศาสตร์การพัฒนาขององค์กรปกครองส่วนท้องถิ่นในเขตจังหวัด ยุทธศาสตร์ที่ 1 พัฒนาคนและสังคมที่มีคุณภาพ

1. ยุทธศาสตร์ การพัฒนาการศึกษา ศาสนา วัฒนธรรมและกีฬา

1.6 แผนงานเคหะและชุมชน

ที่	โครงการ	วัตถุประสงค์	เป้าหมาย (ผลผลิตของโครงการ)	งบประมาณ 2561 (บาท)	2562 (บาท)	2563 (บาท)	2564 (บาท)	2565 (บาท)	ตัวชี้วัด (KPI)	ผลที่คาดว่าจะได้รับ	หน่วยงานรับผิดชอบหลัก
15	โครงการปรับปรุงระบบไฟฟ้าภายในโรงเรียนโนนกอกวิทยา	1. เพื่อปรับปรุงระบบไฟฟ้าภายในโรงเรียนให้มีสภาพที่ดีและเหมาะสมต่อการใช้งาน 2. เพื่อให้การใช้งานระบบไฟฟ้ามีประสิทธิภาพและประหยัดค่าไฟฟ้า	ปรับปรุงซ่อมแซมระบบไฟฟ้า ดำเนินการ งานเดินสายไฟฟ้า และงานไฟฟ้าแสงสว่าง (รายละเอียดตามประมาณราคา และแบบ อบจ.ชัยภูมิ) พิกัด N = 15.503889 , E = 101.689144	-	498,000	-	-	-	โรงเรียนโนนกอก-วิทยา มีระบบไฟฟ้าที่ดีขึ้น พร้อมใช้งานได้ร้อยละ 80	1. การใช้งานไฟฟ้ามีประสิทธิภาพ 2. ผู้ปกครอง ชุมชน และประชาชนที่เข้ามาใช้บริการ มีความประทับใจและให้การยอมรับโรงเรียน	กองการศึกษาฯ
16	โครงการปรับปรุงระบบไฟฟ้าภายในโรงเรียนบำเหน็จ - ณรงค์วิทยาคม	1. เพื่อปรับปรุงระบบไฟฟ้าภายในโรงเรียนให้มีสภาพที่ดีและเหมาะสมต่อการใช้งาน 2. เพื่อให้การใช้งานระบบไฟฟ้ามีประสิทธิภาพและประหยัดค่าไฟฟ้า	ปรับปรุงซ่อมแซมระบบไฟฟ้า ดำเนินการ งานเดินสายไฟฟ้า และงานไฟฟ้า แสงสว่าง (รายละเอียดตามประมาณราคา และแบบ อบจ.ชัยภูมิ) พิกัด N = 15.503889 , E = 101.689144	-	499,000	-	-	-	โรงเรียนบำเหน็จ-ณรงค์วิทยา มีระบบไฟฟ้าที่ดีขึ้น พร้อมใช้งานได้ร้อยละ 80	1. การใช้งานไฟฟ้ามีประสิทธิภาพ 2. ผู้ปกครอง ชุมชน และประชาชนที่เข้ามาใช้บริการ มีความประทับใจและให้การยอมรับโรงเรียน	กองการศึกษาฯ

ผ.02

รายละเอียดโครงการพัฒนา

แผนพัฒนาท้องถิ่น (พ.ศ.2561 - 2565)

องค์การบริหารส่วนจังหวัดชัยภูมิ

ก. ยุทธศาสตร์จังหวัดที่ 2 การพัฒนาสังคมและคุณภาพชีวิตให้มั่นคงตามหลักปรัชญาเศรษฐกิจพอเพียง

ข. ยุทธศาสตร์การพัฒนาขององค์กรปกครองส่วนท้องถิ่นในเขตจังหวัด ยุทธศาสตร์ที่ 1 พัฒนาคนและสังคมที่มีคุณภาพ

1. ยุทธศาสตร์ การพัฒนาการศึกษา ศาสนา วัฒนธรรมและกีฬา

1.6 แผนงานเคหะและชุมชน

ที่	โครงการ	วัตถุประสงค์	เป้าหมาย (ผลผลิตของโครงการ)	งบประมาณ 2561 (บาท)	2562 (บาท)	2563 (บาท)	2564 (บาท)	2565 (บาท)	ตัวชี้วัด (KPI)	ผลที่คาดว่าจะได้รับ	หน่วยงานรับผิดชอบหลัก
17	โครงการปรับปรุงระบบไฟฟ้าภายในโรงเรียนบ้านหันวิทยา	1. เพื่อปรับปรุงระบบไฟฟ้าภายในโรงเรียนให้มีสภาพที่ดีและเหมาะสมต่อการใช้งาน 2. เพื่อให้การใช้งานระบบไฟฟ้ามีประสิทธิภาพและประหยัดค่าไฟฟ้า	ปรับปรุงซ่อมแซมระบบไฟฟ้า ดำเนินการ งานเดินสายไฟฟ้า และงานไฟฟ้า แสงสว่าง (รายละเอียดตามประมาณราคา และแบบ อบจ.ชัยภูมิ) พิกัด N = 15.503889 , E = 101.689144	-	420,000	-	-	-	โรงเรียนบ้านหัน - วิทยา มีระบบไฟฟ้าที่ดีขึ้น พร้อมใช้งานได้ร้อยละ 80	1. การใช้งานไฟฟ้ามีประสิทธิภาพ 2. ผู้ปกครอง ชุมชน และประชาชนที่เข้ามาใช้บริการ มีความประทับใจและให้การยอมรับโรงเรียน	กองการศึกษาฯ
18	โครงการปรับปรุงระบบไฟฟ้าภายในโรงเรียนบ้านเดื่อ - วิทยาคม	1. เพื่อปรับปรุงระบบไฟฟ้าภายในโรงเรียนให้มีสภาพที่ดีและเหมาะสมต่อการใช้งาน 2. เพื่อให้การใช้งานระบบไฟฟ้ามีประสิทธิภาพและประหยัดค่าไฟฟ้า	ปรับปรุงซ่อมแซมระบบไฟฟ้า ดำเนินการ งานเดินสายไฟฟ้า และงานไฟฟ้า แสงสว่าง (รายละเอียดตามประมาณราคา และแบบ อบจ.ชัยภูมิ) พิกัด N = 15.503889 , E = 101.689144	-	437,000	-	-	-	โรงเรียนบ้านเดื่อ - วิทยาคม มีระบบไฟฟ้าที่ดีขึ้น พร้อมใช้งานได้ร้อยละ 80	1. การใช้งานไฟฟ้ามีประสิทธิภาพ 2. ผู้ปกครอง ชุมชน และประชาชนที่เข้ามาใช้บริการ มีความประทับใจและให้การยอมรับโรงเรียน	กองการศึกษาฯ

ผ.02

รายละเอียดโครงการพัฒนา

แผนพัฒนาท้องถิ่น (พ.ศ.2561 - 2565)

องค์การบริหารส่วนจังหวัดชัยภูมิ

ก. ยุทธศาสตร์จังหวัดที่ 2 การพัฒนาสังคมและคุณภาพชีวิตให้มั่นคงตามหลักปรัชญาเศรษฐกิจพอเพียง

ข. ยุทธศาสตร์การพัฒนาขององค์กรปกครองส่วนท้องถิ่นในเขตจังหวัด ยุทธศาสตร์ที่ 1 พัฒนาคนและสังคมที่มีคุณภาพ

1. ยุทธศาสตร์ การพัฒนาการศึกษา ศาสนา วัฒนธรรมและกีฬา

1.6 แผนงานเคหะและชุมชน

ที่	โครงการ	วัตถุประสงค์	เป้าหมาย (ผลผลิตของโครงการ)	งบประมาณ 2561 (บาท)	2562 (บาท)	2563 (บาท)	2564 (บาท)	2565 (บาท)	ตัวชี้วัด (KPI)	ผลที่คาดว่าจะได้รับ	หน่วยงานรับผิดชอบหลัก
19	โครงการปรับปรุงระบบไฟฟ้าภายในโรงเรียนบ้านเป้าวิทยา	1. เพื่อปรับปรุงระบบไฟฟ้าภายในโรงเรียนให้มีสภาพที่ดีและเหมาะสมต่อการใช้งาน 2. เพื่อให้การใช้งานระบบไฟฟ้ามีประสิทธิภาพและประหยัดค่าไฟฟ้า	ปรับปรุงซ่อมแซมระบบไฟฟ้า ดำเนินการ งานเดินสายไฟฟ้า และงานไฟฟ้า แสงสว่าง (รายละเอียดตามประมาณราคา และแบบ อบจ.ชัยภูมิ) พิกัด N = 15.503889 , E = 101.689144	-	465,000	-	-	-	โรงเรียนบ้านเป้า - วิทยา มีระบบไฟฟ้าที่ดีขึ้น พร้อมใช้งานได้ร้อยละ 80	1. การใช้งานไฟฟ้ามีประสิทธิภาพ 2. ผู้ปกครอง ชุมชน และประชาชนที่เข้ามาใช้บริการ มีความประทับใจและให้การยอมรับโรงเรียน	กองการศึกษาฯ
20	โครงการปรับปรุงระบบไฟฟ้าภายในโรงเรียนโป่งนกประชาสามัคคี	1. เพื่อปรับปรุงระบบไฟฟ้าภายในโรงเรียนให้มีสภาพที่ดีและเหมาะสมต่อการใช้งาน 2. เพื่อให้การใช้งานระบบไฟฟ้ามีประสิทธิภาพและประหยัดค่าไฟฟ้า	ปรับปรุงซ่อมแซมระบบไฟฟ้า ดำเนินการ งานเดินสายไฟฟ้า และงานไฟฟ้า แสงสว่าง (รายละเอียดตามประมาณราคา และแบบ อบจ.ชัยภูมิ) พิกัด N = 15.503889 , E = 101.689144	-	486,000	-	-	-	โรงเรียนโป่งนก - ประชาสามัคคี มีระบบไฟฟ้าที่ดีขึ้น พร้อมใช้งานได้ร้อยละ 80	1. การใช้งานไฟฟ้ามีประสิทธิภาพ 2. ผู้ปกครอง ชุมชน และประชาชนที่เข้ามาใช้บริการ มีความประทับใจและให้การยอมรับโรงเรียน	กองการศึกษาฯ

ผ.02

รายละเอียดโครงการพัฒนา

แผนพัฒนาท้องถิ่น (พ.ศ.2561 - 2565)

องค์การบริหารส่วนจังหวัดชัยภูมิ

ก. ยุทธศาสตร์จังหวัดที่ 2 การพัฒนาสังคมและคุณภาพชีวิตให้มั่นคงตามหลักปรัชญาเศรษฐกิจพอเพียง

ข. ยุทธศาสตร์การพัฒนาขององค์กรปกครองส่วนท้องถิ่นในเขตจังหวัด ยุทธศาสตร์ที่ 1 พัฒนาคนและสังคมที่มีคุณภาพ

1. ยุทธศาสตร์ การพัฒนาการศึกษา ศาสนา วัฒนธรรมและกีฬา

1.6 แผนงานเคหะและชุมชน

ที่	โครงการ	วัตถุประสงค์	เป้าหมาย (ผลผลิตของโครงการ)	งบประมาณ 2561 (บาท)	2562 (บาท)	2563 (บาท)	2564 (บาท)	2565 (บาท)	ตัวชี้วัด (KPI)	ผลที่คาดว่าจะได้รับ	หน่วยงานรับผิดชอบหลัก
21	โครงการปรับปรุงระบบไฟฟ้าภายในโรงเรียนมัธยมบ้านแก้ง-วิทยา	1. เพื่อปรับปรุงระบบไฟฟ้าภายในโรงเรียนให้มีสภาพที่ดีและเหมาะสมต่อการใช้งาน 2. เพื่อให้การใช้งานระบบไฟฟ้ามีประสิทธิภาพและประหยัดค่าไฟฟ้า	ปรับปรุงซ่อมแซมระบบไฟฟ้า ดำเนินการ งานเดินสายไฟฟ้า และงานไฟฟ้า แสงสว่าง (รายละเอียดตามประมาณราคา และแบบ อบจ.ชัยภูมิ) พิกัด N = 15.503889 , E = 101.689144	-	440,000	-	-	-	โรงเรียนมัธยมบ้าน-แก้งวิทยา มีระบบไฟฟ้าที่ดีขึ้น พร้อมใช้งานได้ร้อยละ 80	1. การใช้งานไฟฟ้ามีประสิทธิภาพ 2. ผู้ปกครอง ชุมชน และประชาชนที่เข้ามาใช้บริการ มีความประทับใจและให้การยอมรับโรงเรียน	กองการศึกษาฯ
22	โครงการปรับปรุงระบบไฟฟ้าภายในโรงเรียนมัธยมหนอง-ศาลา	1. เพื่อปรับปรุงระบบไฟฟ้าภายในโรงเรียนให้มีสภาพที่ดีและเหมาะสมต่อการใช้งาน 2. เพื่อให้การใช้งานระบบไฟฟ้ามีประสิทธิภาพและประหยัดค่าไฟฟ้า	ปรับปรุงซ่อมแซมระบบไฟฟ้า ดำเนินการ งานเดินสายไฟฟ้า และงานไฟฟ้า แสงสว่าง (รายละเอียดตามประมาณราคา และแบบ อบจ.ชัยภูมิ) พิกัด N = 15.503889 , E = 101.689144	-	430,000	-	-	-	โรงเรียนมัธยมหนอง-ศาลา มีระบบไฟฟ้าที่ดีขึ้น พร้อมใช้งานได้ร้อยละ 80	1. การใช้งานไฟฟ้ามีประสิทธิภาพ 2. ผู้ปกครอง ชุมชน และประชาชนที่เข้ามาใช้บริการ มีความประทับใจและให้การยอมรับโรงเรียน	กองการศึกษาฯ

ผ.02

รายละเอียดโครงการพัฒนา

แผนพัฒนาท้องถิ่น (พ.ศ.2561 - 2565)

องค์การบริหารส่วนจังหวัดชัยภูมิ

ก. ยุทธศาสตร์จังหวัดที่ 2 การพัฒนาสังคมและคุณภาพชีวิตให้มั่นคงตามหลักปรัชญาเศรษฐกิจพอเพียง

ข. ยุทธศาสตร์การพัฒนาขององค์กรปกครองส่วนท้องถิ่นในเขตจังหวัด ยุทธศาสตร์ที่ 1 พัฒนาคนและสังคมที่มีคุณภาพ

1. ยุทธศาสตร์ การพัฒนาการศึกษา ศาสนา วัฒนธรรมและกีฬา

1.6 แผนงานเคหะและชุมชน

ที่	โครงการ	วัตถุประสงค์	เป้าหมาย (ผลผลิตของโครงการ)	งบประมาณ 2561 (บาท)	2562 (บาท)	2563 (บาท)	2564 (บาท)	2565 (บาท)	ตัวชี้วัด (KPI)	ผลที่คาดว่าจะได้รับ	หน่วยงานรับผิดชอบหลัก
23	โครงการปรับปรุงระบบไฟฟ้าภายในโรงเรียนสระพัง - วิทยาคม	1. เพื่อปรับปรุงระบบไฟฟ้าภายในโรงเรียนให้มีสภาพที่ดีและเหมาะสมต่อการใช้งาน 2. เพื่อให้การใช้งานระบบไฟฟ้ามีประสิทธิภาพและประหยัดค่าไฟฟ้า	ปรับปรุงซ่อมแซมระบบไฟฟ้า ดำเนินการ งานเดินสายไฟฟ้า และงานไฟฟ้า แสงสว่าง (รายละเอียดตามประมาณราคา และแบบ อบจ.ชัยภูมิ) พิกัด N = 15.503889 , E = 101.689144	-	456,000	-	-	-	โรงเรียนสระพัง - วิทยาคม มีระบบไฟฟ้าที่ดีขึ้น พร้อมใช้งานได้ร้อยละ 80	1. การใช้งานไฟฟ้ามีประสิทธิภาพ 2. ผู้ปกครอง ชุมชน และประชาชนที่เข้ามาใช้บริการ มีความประทับใจและให้การยอมรับโรงเรียน	กองการศึกษาฯ
24	โครงการปรับปรุงระบบไฟฟ้าภายในโรงเรียนหนองขาม - วิทยา	1. เพื่อปรับปรุงระบบไฟฟ้าภายในโรงเรียนให้มีสภาพที่ดีและเหมาะสมต่อการใช้งาน 2. เพื่อให้การใช้งานระบบไฟฟ้ามีประสิทธิภาพและประหยัดค่าไฟฟ้า	ปรับปรุงซ่อมแซมระบบไฟฟ้า ดำเนินการ งานเดินสายไฟฟ้า และงานไฟฟ้า แสงสว่าง (รายละเอียดตามประมาณราคา และแบบ อบจ.ชัยภูมิ) พิกัด N = 15.503889 , E = 101.689144	-	477,000	-	-	-	โรงเรียนหนองขาม-วิทยา มีระบบไฟฟ้าที่ดีขึ้น พร้อมใช้งานได้ร้อยละ 80	1. การใช้งานไฟฟ้ามีประสิทธิภาพ 2. ผู้ปกครอง ชุมชน และประชาชนที่เข้ามาใช้บริการ มีความประทับใจและให้การยอมรับโรงเรียน	กองการศึกษาฯ

ผ.02

รายละเอียดโครงการพัฒนา

แผนพัฒนาท้องถิ่น (พ.ศ.2561 - 2565)

องค์การบริหารส่วนจังหวัดชัยภูมิ

ก. ยุทธศาสตร์จังหวัดที่ 2 การพัฒนาสังคมและคุณภาพชีวิตให้มั่นคงตามหลักปรัชญาเศรษฐกิจพอเพียง

ข. ยุทธศาสตร์การพัฒนาขององค์กรปกครองส่วนท้องถิ่นในเขตจังหวัด ยุทธศาสตร์ที่ 1 พัฒนาคนและสังคมที่มีคุณภาพ

1. ยุทธศาสตร์ การพัฒนาการศึกษา ศาสนา วัฒนธรรมและกีฬา

1.6 แผนงานเคหะและชุมชน

ที่	โครงการ	วัตถุประสงค์	เป้าหมาย (ผลผลิตของโครงการ)	งบประมาณ 2561 (บาท)	2562 (บาท)	2563 (บาท)	2564 (บาท)	2565 (บาท)	ตัวชี้วัด (KPI)	ผลที่คาดว่าจะได้รับ	หน่วยงานรับผิดชอบหลัก
25	โครงการปรับปรุงระบบไฟฟ้าภายในโรงเรียนหนองสังข์ - วิทยายน	1. เพื่อปรับปรุงระบบไฟฟ้าภายในโรงเรียนให้มีสภาพที่ดีและเหมาะสมต่อการใช้งาน 2. เพื่อให้การใช้งานระบบไฟฟ้ามีประสิทธิภาพและประหยัดค่าไฟฟ้า	ปรับปรุงซ่อมแซมระบบไฟฟ้า ดำเนินการ งานเดินสายไฟฟ้า และงานไฟฟ้า แสงสว่าง (รายละเอียดตามประมาณราคา และแบบ อบจ.ชัยภูมิ) พิกัด N = 15.503889 , E = 101.689144	-	446,000	-	-	-	โรงเรียนหนองสังข์-วิทยายน มีระบบไฟฟ้าที่ดีขึ้น พร้อมใช้งานได้ร้อยละ 80	1. การใช้งานไฟฟ้ามีประสิทธิภาพ 2. ผู้ปกครอง ชุมชนและประชาชนที่เข้ามาใช้บริการ มีความประทับใจและให้การยอมรับโรงเรียน	กองการศึกษาฯ
26	โครงการปรับปรุงระบบไฟฟ้าภายในโรงเรียนห้วยยาง - วิทยาคม	1. เพื่อปรับปรุงระบบไฟฟ้าภายในโรงเรียนให้มีสภาพที่ดีและเหมาะสมต่อการใช้งาน 2. เพื่อให้การใช้งานระบบไฟฟ้ามีประสิทธิภาพและประหยัดค่าไฟฟ้า	ปรับปรุงซ่อมแซมระบบไฟฟ้า ดำเนินการ งานเดินสายไฟฟ้า และงานไฟฟ้า แสงสว่าง (รายละเอียดตามประมาณราคา และแบบ อบจ.ชัยภูมิ) พิกัด N = 15.503889 , E = 101.689144	-	430,000	-	-	-	โรงเรียนห้วยยาง-วิทยาคม มีระบบไฟฟ้าที่ดีขึ้น พร้อมใช้งานได้ร้อยละ 80	1. การใช้งานไฟฟ้ามีประสิทธิภาพ 2. ผู้ปกครอง ชุมชนและประชาชนที่เข้ามาใช้บริการ มีความประทับใจและให้การยอมรับโรงเรียน	กองการศึกษาฯ

ผ.02

รายละเอียดโครงการพัฒนา

แผนพัฒนาท้องถิ่น (พ.ศ.2561 - 2565)

องค์การบริหารส่วนจังหวัดชัยภูมิ

ก. ยุทธศาสตร์จังหวัดที่ 2 การพัฒนาสังคมและคุณภาพชีวิตให้มั่นคงตามหลักปรัชญาเศรษฐกิจพอเพียง

ข. ยุทธศาสตร์การพัฒนาขององค์กรปกครองส่วนท้องถิ่นในเขตจังหวัด ยุทธศาสตร์ที่ 1 พัฒนาคนและสังคมที่มีคุณภาพ

1. ยุทธศาสตร์ การพัฒนาการศึกษา ศาสนา วัฒนธรรมและกีฬา

1.6 แผนงานเคหะและชุมชน

ที่	โครงการ	วัตถุประสงค์	เป้าหมาย (ผลผลิตของโครงการ)	งบประมาณ 2561 (บาท)	2562 (บาท)	2563 (บาท)	2564 (บาท)	2565 (บาท)	ตัวชี้วัด (KPI)	ผลที่คาดว่าจะได้รับ	หน่วยงานรับผิดชอบหลัก
27	โครงการโรงเรียนปลอดภัยด้วยระบบไฟฟ้าส่องสว่างจากพลังงานแสงอาทิตย์ โรงเรียนกวางโจนศึกษา	1. เพื่อติดตั้งระบบไฟฟ้าส่องสว่างจากพลังงานแสงอาทิตย์ 2. เพื่อเพิ่มความปลอดภัยในชีวิตและทรัพย์สินของนักเรียน ครู และบุคลากรทางการศึกษา ตลอดจนผู้ที่สัญจรไปมาในโรงเรียน	ติดตั้งระบบไฟฟ้าส่องสว่างจากพลังงานแสงอาทิตย์ ดำเนินการ ติดตั้งโคมไฟแสงสว่างพลังงานทดแทนควบคุมการทำงานด้วยระบบบลูทูธ หลอด LED 20 วัตต์ จำนวน 15 ชุด พร้อมอุปกรณ์ (รายละเอียดตามประมาณราคาและแบบ อบจ.ชัยภูมิ) พิกัด N = 16.263936 , E = 102.200361	-	487,500	-	-	-	โรงเรียนกวางโจน-ศึกษา มีระบบไฟฟ้าส่องสว่างจากพลังงานแสงอาทิตย์ใช้งานได้ร้อยละ 80	1. ลดภาระค่าไฟฟ้าของโรงเรียนจากการใช้ระบบไฟฟ้าส่องสว่างจากพลังงานแสงอาทิตย์ 2. โรงเรียนเป็นสถานศึกษาที่ส่งเสริมการใช้พลังงานทดแทน สามารถขยายผลสู่โรงเรียนอื่น ๆ และชุมชนที่สนใจได้	กองการศึกษาฯ

ผ.02

รายละเอียดโครงการพัฒนา

แผนพัฒนาท้องถิ่น (พ.ศ.2561 - 2565)

องค์การบริหารส่วนจังหวัดชัยภูมิ

ก. ยุทธศาสตร์จังหวัดที่ 2 การพัฒนาสังคมและคุณภาพชีวิตให้มั่นคงตามหลักปรัชญาเศรษฐกิจพอเพียง

ข. ยุทธศาสตร์การพัฒนาขององค์กรปกครองส่วนท้องถิ่นในเขตจังหวัด ยุทธศาสตร์ที่ 1 พัฒนาคนและสังคมที่มีคุณภาพ

1. ยุทธศาสตร์ การพัฒนาการศึกษา ศาสนา วัฒนธรรมและกีฬา

1.6 แผนงานเคหะและชุมชน

ที่	โครงการ	วัตถุประสงค์	เป้าหมาย (ผลผลิตของโครงการ)	งบประมาณ 2561 (บาท)	2562 (บาท)	2563 (บาท)	2564 (บาท)	2565 (บาท)	ตัวชี้วัด (KPI)	ผลที่คาดว่าจะได้รับ	หน่วยงานรับผิดชอบหลัก
28	โครงการโรงเรียนปลอดภัยด้วยระบบไฟฟ้าส่องสว่างจากพลังงานแสงอาทิตย์ โรงเรียนเกษตรสมบูรณ์ - วิทยาคม	1. เพื่อติดตั้งระบบไฟฟ้าส่องสว่างจากพลังงานแสงอาทิตย์ 2. เพื่อเพิ่มความปลอดภัยในชีวิตและทรัพย์สินของนักเรียน ครู และบุคลากรทางการศึกษาตลอดจนผู้ที่สัญจรไปมาในโรงเรียน	ติดตั้งระบบไฟฟ้าส่องสว่างจากพลังงานแสงอาทิตย์ <u>ดำเนินการ</u> ติดตั้งโคมไฟแสงสว่างพลังงานทดแทนควบคุมการทำงานด้วยระบบบลูทูธ หลอด LED 20 วัตต์ จำนวน 15 ชุด พร้อมอุปกรณ์ (รายละเอียดตามประมาณราคาและแบบ อบจ.ชัยภูมิ) <u>พิกัด</u> N = 16.298279 , E = 101.934231	-	487,500	-	-	-	โรงเรียนเกษตรสมบูรณ์ มีระบบไฟฟ้าส่องสว่างจากพลังงานแสงอาทิตย์ใช้งานได้ร้อยละ 80	1. ลดภาระค่าไฟฟ้าของโรงเรียนจากการใช้ระบบไฟฟ้าส่องสว่างจากพลังงานแสงอาทิตย์ 2. โรงเรียนเป็นสถานศึกษาที่ส่งเสริมการใช้พลังงานทดแทน สามารถขยายผลสู่โรงเรียนอื่น ๆ และชุมชนที่สนใจได้	กองการศึกษาฯ

ผ.02

รายละเอียดโครงการพัฒนา

แผนพัฒนาท้องถิ่น (พ.ศ.2561 - 2565)

องค์การบริหารส่วนจังหวัดชัยภูมิ

ก. ยุทธศาสตร์จังหวัดที่ 2 การพัฒนาสังคมและคุณภาพชีวิตให้มั่นคงตามหลักปรัชญาเศรษฐกิจพอเพียง

ข. ยุทธศาสตร์การพัฒนาขององค์กรปกครองส่วนท้องถิ่นในเขตจังหวัด ยุทธศาสตร์ที่ 1 พัฒนาคนและสังคมที่มีคุณภาพ

1. ยุทธศาสตร์ การพัฒนาการศึกษา ศาสนา วัฒนธรรมและกีฬา

1.6 แผนงานเคหะและชุมชน

ที่	โครงการ	วัตถุประสงค์	เป้าหมาย (ผลผลิตของโครงการ)	งบประมาณ 2561 (บาท)	2562 (บาท)	2563 (บาท)	2564 (บาท)	2565 (บาท)	ตัวชี้วัด (KPI)	ผลที่คาดว่าจะได้รับ	หน่วยงานรับผิดชอบหลัก
29	โครงการโรงเรียนปลอดภัยด้วยระบบไฟฟ้าส่องสว่างจากพลังงานแสงอาทิตย์ โรงเรียนกุดน้ำใสพิทยาคม	1. เพื่อติดตั้งระบบไฟฟ้าส่องสว่างจากพลังงานแสงอาทิตย์ 2. เพื่อเพิ่มความปลอดภัยในชีวิตและทรัพย์สินของนักเรียน ครู และบุคลากรทางการศึกษาตลอดจนผู้ที่สัญจรไปมาในโรงเรียน	ติดตั้งระบบไฟฟ้าส่องสว่างจากพลังงานแสงอาทิตย์ <u>ดำเนินการ</u> ติดตั้งโคมไฟแสงสว่างพลังงานทดแทนควบคุมการทำงานด้วยระบบบลูทูธ หลอด LED 20 วัตต์ จำนวน 15 ชุด พร้อมอุปกรณ์ (รายละเอียดตามประมาณราคาและแบบ อบจ.ชัยภูมิ) <u>พิกัด</u> N = 15.548807 , E = 101.812758	-	487,500	-	-	-	โรงเรียนกุดน้ำใส-พิทยาคม มีระบบไฟฟ้าส่องสว่างจากพลังงานแสงอาทิตย์ใช้งานได้ร้อยละ 80	1. ลดภาระค่าไฟฟ้าของโรงเรียนจากการใช้ระบบไฟฟ้าส่องสว่างจากพลังงานแสงอาทิตย์ 2. โรงเรียนเป็นสถานศึกษาที่ส่งเสริมการใช้พลังงานทดแทน สามารถขยายผลสู่โรงเรียนอื่น ๆ และชุมชนที่สนใจได้	กองการศึกษาฯ

ผ.02

รายละเอียดโครงการพัฒนา

แผนพัฒนาท้องถิ่น (พ.ศ.2561 - 2565)

องค์การบริหารส่วนจังหวัดชัยภูมิ

ก. ยุทธศาสตร์จังหวัดที่ 2 การพัฒนาสังคมและคุณภาพชีวิตให้มั่นคงตามหลักปรัชญาเศรษฐกิจพอเพียง

ข. ยุทธศาสตร์การพัฒนาขององค์กรปกครองส่วนท้องถิ่นในเขตจังหวัด ยุทธศาสตร์ที่ 1 พัฒนาคนและสังคมที่มีคุณภาพ

1. ยุทธศาสตร์ การพัฒนาการศึกษา ศาสนา วัฒนธรรมและกีฬา

1.6 แผนงานเคหะและชุมชน

ที่	โครงการ	วัตถุประสงค์	เป้าหมาย (ผลผลิตของโครงการ)	งบประมาณ 2561 (บาท)	2562 (บาท)	2563 (บาท)	2564 (บาท)	2565 (บาท)	ตัวชี้วัด (KPI)	ผลที่คาดว่าจะได้รับ	หน่วยงานรับผิดชอบหลัก
30	โครงการปรับปรุงระบบไฟฟ้าด้วยระบบไฟฟ้าส่องสว่างจากพลังงานแสงอาทิตย์ โรงเรียนโคกสะอาดวิทยา	1. เพื่อติดตั้งระบบไฟฟ้าส่องสว่างจากพลังงานแสงอาทิตย์ 2. เพื่อเพิ่มความปลอดภัยในชีวิตและทรัพย์สินของนักเรียน ครู และบุคลากรทางการศึกษาตลอดจนผู้ที่สัญจรไปมาในโรงเรียน	ติดตั้งระบบไฟฟ้าส่องสว่างจากพลังงานแสงอาทิตย์ ดำเนินการ ติดตั้งโคมไฟแสงสว่างพลังงานทดแทนควบคุมการทำงานด้วยระบบบลูทูธ หลอด LED 20 วัตต์ จำนวน 15 ชุด พร้อมอุปกรณ์ (รายละเอียดตามประมาณราคาและแบบ อบจ.ชัยภูมิ) พิกัด N = 16.482945 , E = 102.081559	-	487,500	-	-	-	โรงเรียนโคกสะอาด-วิทยา มีระบบไฟฟ้าส่องสว่างจากพลังงานแสงอาทิตย์ใช้งานได้ร้อยละ 80	1. ลดภาระค่าไฟฟ้าของโรงเรียนจากการใช้ระบบไฟฟ้าส่องสว่างจากพลังงานแสงอาทิตย์ 2. โรงเรียนเป็นสถานศึกษาที่ส่งเสริมการใช้พลังงานทดแทน สามารถขยายผลสู่โรงเรียนอื่น ๆ และชุมชนที่สนใจได้	กองการศึกษาฯ

ผ.02

รายละเอียดโครงการพัฒนา

แผนพัฒนาท้องถิ่น (พ.ศ.2561 - 2565)

องค์การบริหารส่วนจังหวัดชัยภูมิ

ก. ยุทธศาสตร์จังหวัดที่ 2 การพัฒนาสังคมและคุณภาพชีวิตให้มั่นคงตามหลักปรัชญาเศรษฐกิจพอเพียง

ข. ยุทธศาสตร์การพัฒนาขององค์กรปกครองส่วนท้องถิ่นในเขตจังหวัด ยุทธศาสตร์ที่ 1 พัฒนาคนและสังคมที่มีคุณภาพ

1. ยุทธศาสตร์ การพัฒนาการศึกษา ศาสนา วัฒนธรรมและกีฬา

1.6 แผนงานเคหะและชุมชน

ที่	โครงการ	วัตถุประสงค์	เป้าหมาย (ผลผลิตของโครงการ)	งบประมาณ 2561 (บาท)	2562 (บาท)	2563 (บาท)	2564 (บาท)	2565 (บาท)	ตัวชี้วัด (KPI)	ผลที่คาดว่าจะได้รับ	หน่วยงานรับผิดชอบหลัก
31	โครงการปรับปรุงระบบไฟฟ้าด้วยระบบไฟฟ้าส่องสว่างจากพลังงานแสงอาทิตย์ โรงเรียนตรีประชาพัฒนศึกษา	1. เพื่อติดตั้งระบบไฟฟ้าส่องสว่างจากพลังงานแสงอาทิตย์ 2. เพื่อเพิ่มความปลอดภัยในชีวิตและทรัพย์สินของนักเรียน ครู และบุคลากรทางการศึกษา ตลอดจนผู้ที่สัญจรไปมาในโรงเรียน	ติดตั้งระบบไฟฟ้าส่องสว่างจากพลังงานแสงอาทิตย์ <u>ดำเนินการ</u> ติดตั้งโคมไฟแสงสว่างพลังงานทดแทนควบคุมการทำงานด้วยระบบบลูทูธ หลอด LED 20 วัตต์ จำนวน 15 ชุด พร้อมอุปกรณ์ (รายละเอียดตามประมาณราคาและแบบ อบจ.ชัยภูมิ) <u>พิกัด</u> N = 15.499632 , E = 101.436548	-	487,500	-	-	-	โรงเรียนตรีประชา-พัฒนศึกษา มีระบบไฟฟ้าส่องสว่างจากพลังงานแสงอาทิตย์ใช้งานได้ร้อยละ 80	1. ลดภาระค่าไฟฟ้าของโรงเรียนจากการใช้ระบบไฟฟ้าส่องสว่างจากพลังงานแสงอาทิตย์ 2. โรงเรียนเป็นสถานศึกษาที่ส่งเสริมการใช้พลังงานทดแทน สามารถขยายผลสู่โรงเรียนอื่น ๆ และชุมชนที่สนใจได้	กองการศึกษาฯ

ผ.02

รายละเอียดโครงการพัฒนา

แผนพัฒนาท้องถิ่น (พ.ศ.2561 - 2565)

องค์การบริหารส่วนจังหวัดชัยภูมิ

ก. ยุทธศาสตร์จังหวัดที่ 2 การพัฒนาสังคมและคุณภาพชีวิตให้มั่นคงตามหลักปรัชญาเศรษฐกิจพอเพียง

ข. ยุทธศาสตร์การพัฒนาขององค์กรปกครองส่วนท้องถิ่นในเขตจังหวัด ยุทธศาสตร์ที่ 1 พัฒนาคนและสังคมที่มีคุณภาพ

1. ยุทธศาสตร์ การพัฒนาการศึกษา ศาสนา วัฒนธรรมและกีฬา

1.6 แผนงานเคหะและชุมชน

ที่	โครงการ	วัตถุประสงค์	เป้าหมาย (ผลผลิตของโครงการ)	งบประมาณ 2561 (บาท)	2562 (บาท)	2563 (บาท)	2564 (บาท)	2565 (บาท)	ตัวชี้วัด (KPI)	ผลที่คาดว่าจะได้รับ	หน่วยงานรับผิดชอบหลัก
32	โครงการปรับปรุงระบบไฟฟ้าด้วยระบบไฟฟ้าส่องสว่างจากพลังงานแสงอาทิตย์ โรงเรียนเนินสง่าวิทยา	1. เพื่อติดตั้งระบบไฟฟ้าส่องสว่างจากพลังงานแสงอาทิตย์ 2. เพื่อเพิ่มความปลอดภัยในชีวิตและทรัพย์สินของนักเรียน ครู และบุคลากรทางการศึกษา ตลอดจนผู้ที่สัญจรไปมาในโรงเรียน	ติดตั้งระบบไฟฟ้าส่องสว่างจากพลังงานแสงอาทิตย์ ดำเนินการ ติดตั้งโคมไฟแสงสว่างพลังงานทดแทนควบคุมการทำงานด้วยระบบบลูทูธ หลอด LED 20 วัตต์ จำนวน 15 ชุด พร้อมอุปกรณ์ (รายละเอียดตามประมาณราคาและแบบ อบจ.ชัยภูมิ) พิกัด N = 15.564749 , E = 101.999537	-	487,500	-	-	-	โรงเรียนเนินสง่า - วิทยา มีระบบไฟฟ้าส่องสว่างจากพลังงานแสงอาทิตย์ใช้งานได้ร้อยละ 80	1. ลดภาระค่าไฟฟ้าของโรงเรียนจากการใช้ระบบไฟฟ้าส่องสว่างจากพลังงานแสงอาทิตย์ 2. โรงเรียนเป็นสถานศึกษาที่ส่งเสริมการใช้พลังงานทดแทน สามารถขยายผลสู่โรงเรียนอื่น ๆ และชุมชนที่สนใจได้	กองการศึกษาฯ

ผ.02

รายละเอียดโครงการพัฒนา

แผนพัฒนาท้องถิ่น (พ.ศ.2561 - 2565)

องค์การบริหารส่วนจังหวัดชัยภูมิ

ก. ยุทธศาสตร์จังหวัดที่ 2 การพัฒนาสังคมและคุณภาพชีวิตให้มั่นคงตามหลักปรัชญาเศรษฐกิจพอเพียง

ข. ยุทธศาสตร์การพัฒนาขององค์กรปกครองส่วนท้องถิ่นในเขตจังหวัด ยุทธศาสตร์ที่ 1 พัฒนาคนและสังคมที่มีคุณภาพ

1. ยุทธศาสตร์ การพัฒนาการศึกษา ศาสนา วัฒนธรรมและกีฬา

1.6 แผนงานเคหะและชุมชน

ที่	โครงการ	วัตถุประสงค์	เป้าหมาย (ผลผลิตของโครงการ)	งบประมาณ 2561 (บาท)	2562 (บาท)	2563 (บาท)	2564 (บาท)	2565 (บาท)	ตัวชี้วัด (KPI)	ผลที่คาดว่าจะได้รับ	หน่วยงานรับผิดชอบหลัก
33	โครงการปรับปรุงระบบไฟฟ้าด้วยระบบไฟฟ้าส่องสว่างจากพลังงานแสงอาทิตย์ โรงเรียนโนนกอกวิทยา	1. เพื่อติดตั้งระบบไฟฟ้าส่องสว่างจากพลังงานแสงอาทิตย์ 2. เพื่อเพิ่มความปลอดภัยในชีวิตและทรัพย์สินของนักเรียน ครู และบุคลากรทางการศึกษา ตลอดจนผู้ที่สัญจรไปมาในโรงเรียน	ติดตั้งระบบไฟฟ้าส่องสว่างจากพลังงานแสงอาทิตย์ <u>ดำเนินการ</u> ติดตั้งโคมไฟแสงสว่างพลังงานทดแทนควบคุมการทำงานด้วยระบบบลูทูธ หลอด LED 20 วัตต์ จำนวน 15 ชุด พร้อมอุปกรณ์ (รายละเอียดตามประมาณราคาและแบบ อบจ.ชัยภูมิ) <u>พิกัด</u> N = 16.179762 , E = 101.924807	-	487,500	-	-	-	โรงเรียนโนนกอก-วิทยา มีระบบไฟฟ้าส่องสว่างจากพลังงานแสงอาทิตย์ใช้งานได้ร้อยละ 80	1. ลดภาระค่าไฟฟ้าของโรงเรียนจากการใช้ระบบไฟฟ้าส่องสว่างจากพลังงานแสงอาทิตย์ 2. โรงเรียนเป็นสถานศึกษาที่ส่งเสริมการใช้พลังงานทดแทน สามารถขยายผลสู่โรงเรียนอื่น ๆ และชุมชนที่สนใจได้	กองการศึกษาฯ

ผ.02

รายละเอียดโครงการพัฒนา

แผนพัฒนาท้องถิ่น (พ.ศ.2561 - 2565)

องค์การบริหารส่วนจังหวัดชัยภูมิ

ก. ยุทธศาสตร์จังหวัดที่ 2 การพัฒนาสังคมและคุณภาพชีวิตให้มั่นคงตามหลักปรัชญาเศรษฐกิจพอเพียง

ข. ยุทธศาสตร์การพัฒนาขององค์กรปกครองส่วนท้องถิ่นในเขตจังหวัด ยุทธศาสตร์ที่ 1 พัฒนาคนและสังคมที่มีคุณภาพ

1. ยุทธศาสตร์ การพัฒนาการศึกษา ศาสนา วัฒนธรรมและกีฬา

1.6 แผนงานเคหะและชุมชน

ที่	โครงการ	วัตถุประสงค์	เป้าหมาย (ผลผลิตของโครงการ)	งบประมาณ 2561 (บาท)	2562 (บาท)	2563 (บาท)	2564 (บาท)	2565 (บาท)	ตัวชี้วัด (KPI)	ผลที่คาดว่าจะได้รับ	หน่วยงานรับผิดชอบหลัก
34	โครงการปรับปรุงระบบไฟฟ้าด้วยระบบไฟฟ้าส่องสว่างจากพลังงานแสงอาทิตย์ โรงเรียนโนนคร้อวิทยา	1. เพื่อติดตั้งระบบไฟฟ้าส่องสว่างจากพลังงานแสงอาทิตย์ 2. เพื่อเพิ่มความปลอดภัยในชีวิตและทรัพย์สินของนักเรียน ครู และบุคลากรทางการศึกษา ตลอดจนผู้ที่สัญจรไปมาในโรงเรียน	ติดตั้งระบบไฟฟ้าส่องสว่างจากพลังงานแสงอาทิตย์ ดำเนินการ ติดตั้งโคมไฟแสงสว่างพลังงานทดแทนควบคุมการทำงานด้วยระบบบลูทูธ หลอด LED 20 วัตต์ จำนวน 15 ชุด พร้อมอุปกรณ์ (รายละเอียดตามประมาณราคาและแบบ อบจ.ชัยภูมิ) พิกัด N = 15.521983 , E = 101.774610	-	487,500	-	-	-	โรงเรียนโนนคร้อ - วิทยา มีระบบไฟฟ้าส่องสว่างจากพลังงานแสงอาทิตย์ใช้งานได้ร้อยละ 80	1. ลดภาระค่าไฟฟ้าของโรงเรียนจากการใช้ระบบไฟฟ้าส่องสว่างจากพลังงานแสงอาทิตย์ 2. โรงเรียนเป็นสถานศึกษาที่ส่งเสริมการใช้พลังงานทดแทน สามารถขยายผลสู่โรงเรียนอื่น ๆ และชุมชนที่สนใจได้	กองการศึกษาฯ

ผ.02

รายละเอียดโครงการพัฒนา

แผนพัฒนาท้องถิ่น (พ.ศ.2561 - 2565)

องค์การบริหารส่วนจังหวัดชัยภูมิ

ก. ยุทธศาสตร์จังหวัดที่ 2 การพัฒนาสังคมและคุณภาพชีวิตให้มั่นคงตามหลักปรัชญาเศรษฐกิจพอเพียง

ข. ยุทธศาสตร์การพัฒนาขององค์กรปกครองส่วนท้องถิ่นในเขตจังหวัด ยุทธศาสตร์ที่ 1 พัฒนาคนและสังคมที่มีคุณภาพ

1. ยุทธศาสตร์ การพัฒนาการศึกษา ศาสนา วัฒนธรรมและกีฬา

1.6 แผนงานเคหะและชุมชน

ที่	โครงการ	วัตถุประสงค์	เป้าหมาย (ผลผลิตของโครงการ)	งบประมาณ 2561 (บาท)	2562 (บาท)	2563 (บาท)	2564 (บาท)	2565 (บาท)	ตัวชี้วัด (KPI)	ผลที่คาดว่าจะได้รับ	หน่วยงานรับผิดชอบหลัก
35	โครงการปรับปรุงระบบไฟฟ้าด้วยระบบไฟฟ้าส่องสว่างจากพลังงานแสงอาทิตย์ โรงเรียนบำเหน็จณรงค์ - วิทยาคม	1. เพื่อติดตั้งระบบไฟฟ้าส่องสว่างจากพลังงานแสงอาทิตย์ 2. เพื่อเพิ่มความปลอดภัยในชีวิตและทรัพย์สินของนักเรียน ครู และบุคลากรทางการศึกษาตลอดจนผู้ที่สัญจรไปมาในโรงเรียน	ติดตั้งระบบไฟฟ้าส่องสว่างจากพลังงานแสงอาทิตย์ ดำเนินการ ติดตั้งโคมไฟแสงสว่างพลังงานทดแทนควบคุมการทำงานด้วยระบบบลูทูธ หลอด LED 20 วัตต์ จำนวน 15 ชุด พร้อมอุปกรณ์ (รายละเอียดตามประมาณราคาและแบบ อบจ.ชัยภูมิ) พิกัด N = 15.503889 , E = 101.689144	-	487,500	-	-	-	โรงเรียนบำเหน็จ-ณรงค์วิทยาคม มีระบบไฟฟ้าส่องสว่างจากพลังงานแสงอาทิตย์ใช้งานได้ร้อยละ 80	1. ลดภาระค่าไฟฟ้าของโรงเรียนจากการใช้ระบบไฟฟ้าส่องสว่างจากพลังงานแสงอาทิตย์ 2. โรงเรียนเป็นสถานศึกษาที่ส่งเสริมการใช้พลังงานทดแทน สามารถขยายผลสู่โรงเรียนอื่น ๆ และชุมชนที่สนใจได้	กองการศึกษาฯ

ผ.02

รายละเอียดโครงการพัฒนา

แผนพัฒนาท้องถิ่น (พ.ศ.2561 - 2565)

องค์การบริหารส่วนจังหวัดชัยภูมิ

ก. ยุทธศาสตร์จังหวัดที่ 2 การพัฒนาสังคมและคุณภาพชีวิตให้มั่นคงตามหลักปรัชญาเศรษฐกิจพอเพียง

ข. ยุทธศาสตร์การพัฒนาขององค์กรปกครองส่วนท้องถิ่นในเขตจังหวัด ยุทธศาสตร์ที่ 1 พัฒนาคนและสังคมที่มีคุณภาพ

1. ยุทธศาสตร์ การพัฒนาการศึกษา ศาสนา วัฒนธรรมและกีฬา

1.6 แผนงานเคหะและชุมชน

ที่	โครงการ	วัตถุประสงค์	เป้าหมาย (ผลผลิตของโครงการ)	งบประมาณ 2561 (บาท)	2562 (บาท)	2563 (บาท)	2564 (บาท)	2565 (บาท)	ตัวชี้วัด (KPI)	ผลที่คาดว่าจะได้รับ	หน่วยงานรับผิดชอบหลัก
36	โครงการปรับปรุงระบบไฟฟ้าด้วยระบบไฟฟ้าส่องสว่างจากพลังงานแสงอาทิตย์ โรงเรียนบ้านหันวิทยา	1. เพื่อติดตั้งระบบไฟฟ้าส่องสว่างจากพลังงานแสงอาทิตย์ 2. เพื่อเพิ่มความปลอดภัยในชีวิตและทรัพย์สินของนักเรียน ครู และบุคลากรทางการศึกษา ตลอดจนผู้ที่สัญจรไปมาในโรงเรียน	ติดตั้งระบบไฟฟ้าส่องสว่างจากพลังงานแสงอาทิตย์ ดำเนินการ ติดตั้งโคมไฟแสงสว่างพลังงานทดแทนควบคุมการทำงานด้วยระบบบลูทูธ หลอด LED 20 วัตต์ จำนวน 15 ชุด พร้อมอุปกรณ์ (รายละเอียดตามประมาณราคาและแบบ อบจ.ชัยภูมิ) พิกัด N = 16.299811 , E = 102.023621	-	487,500	-	-	-	โรงเรียนบ้านหัน - วิทยา มีระบบไฟฟ้าส่องสว่างจากพลังงานแสงอาทิตย์ใช้งานได้ร้อยละ 80	1. ลดภาระค่าไฟฟ้าของโรงเรียนจากการใช้ระบบไฟฟ้าส่องสว่างจากพลังงานแสงอาทิตย์ 2. โรงเรียนเป็นสถานศึกษาที่ส่งเสริมการใช้พลังงานทดแทน สามารถขยายผลสู่โรงเรียนอื่น ๆ และชุมชนที่สนใจได้	กองการศึกษาฯ

ผ.02

รายละเอียดโครงการพัฒนา

แผนพัฒนาท้องถิ่น (พ.ศ.2561 - 2565)

องค์การบริหารส่วนจังหวัดชัยภูมิ

ก. ยุทธศาสตร์จังหวัดที่ 2 การพัฒนาสังคมและคุณภาพชีวิตให้มั่นคงตามหลักปรัชญาเศรษฐกิจพอเพียง

ข. ยุทธศาสตร์การพัฒนาขององค์กรปกครองส่วนท้องถิ่นในเขตจังหวัด ยุทธศาสตร์ที่ 1 พัฒนาคนและสังคมที่มีคุณภาพ

1. ยุทธศาสตร์ การพัฒนาการศึกษา ศาสนา วัฒนธรรมและกีฬา

1.6 แผนงานเคหะและชุมชน

ที่	โครงการ	วัตถุประสงค์	เป้าหมาย (ผลผลิตของโครงการ)	งบประมาณ 2561 (บาท)	2562 (บาท)	2563 (บาท)	2564 (บาท)	2565 (บาท)	ตัวชี้วัด (KPI)	ผลที่คาดว่าจะได้รับ	หน่วยงานรับผิดชอบหลัก
37	โครงการปรับปรุงระบบไฟฟ้าด้วยระบบไฟฟ้าส่องสว่างจากพลังงานแสงอาทิตย์ โรงเรียนบ้านเดื่อวิทยาคม	1. เพื่อติดตั้งระบบไฟฟ้าส่องสว่างจากพลังงานแสงอาทิตย์ 2. เพื่อเพิ่มความปลอดภัยในชีวิตและทรัพย์สินของนักเรียน ครู และบุคลากรทางการศึกษา ตลอดจนผู้ที่สัญจรไปมาในโรงเรียน	ติดตั้งระบบไฟฟ้าส่องสว่างจากพลังงานแสงอาทิตย์ <u>ดำเนินการ</u> ติดตั้งโคมไฟแสงสว่างพลังงานทดแทนควบคุมการทำงานด้วยระบบบลูทูธ หลอด LED 20 วัตต์ จำนวน 15 ชุด พร้อมอุปกรณ์ (รายละเอียดตามประมาณราคาและแบบ อบจ.ชัยภูมิ) <u>พิกัด</u> N = 16.114260 , E = 101.887856	-	487,500	-	-	-	โรงเรียนบ้านเดื่อ - วิทยาคม มีระบบไฟฟ้าส่องสว่างจากพลังงานแสงอาทิตย์ใช้งานได้ร้อยละ 80	1. ลดภาระค่าไฟฟ้าของโรงเรียนจากการใช้ระบบไฟฟ้าส่องสว่างจากพลังงานแสงอาทิตย์ 2. โรงเรียนเป็นสถานศึกษาที่ส่งเสริมการใช้พลังงานทดแทน สามารถขยายผลสู่โรงเรียนอื่น ๆ และชุมชนที่สนใจได้	กองการศึกษาฯ

ผ.02

รายละเอียดโครงการพัฒนา

แผนพัฒนาท้องถิ่น (พ.ศ.2561 - 2565)

องค์การบริหารส่วนจังหวัดชัยภูมิ

ก. ยุทธศาสตร์จังหวัดที่ 2 การพัฒนาสังคมและคุณภาพชีวิตให้มั่นคงตามหลักปรัชญาเศรษฐกิจพอเพียง

ข. ยุทธศาสตร์การพัฒนาขององค์กรปกครองส่วนท้องถิ่นในเขตจังหวัด ยุทธศาสตร์ที่ 1 พัฒนาคนและสังคมที่มีคุณภาพ

1. ยุทธศาสตร์ การพัฒนาการศึกษา ศาสนา วัฒนธรรมและกีฬา

1.6 แผนงานเคหะและชุมชน

ที่	โครงการ	วัตถุประสงค์	เป้าหมาย (ผลผลิตของโครงการ)	งบประมาณ 2561 (บาท)	2562 (บาท)	2563 (บาท)	2564 (บาท)	2565 (บาท)	ตัวชี้วัด (KPI)	ผลที่คาดว่าจะได้รับ	หน่วยงานรับผิดชอบหลัก
38	โครงการปรับปรุงระบบไฟฟ้าด้วยระบบไฟฟ้าส่องสว่างจากพลังงานแสงอาทิตย์ โรงเรียนบ้านเป้าวิทยา	1. เพื่อติดตั้งระบบไฟฟ้าส่องสว่างจากพลังงานแสงอาทิตย์ 2. เพื่อเพิ่มความปลอดภัยในชีวิตและทรัพย์สินของนักเรียน ครู และบุคลากรทางการศึกษา ตลอดจนผู้ที่สัญจรไปมาในโรงเรียน	ติดตั้งระบบไฟฟ้าส่องสว่างจากพลังงานแสงอาทิตย์ ดำเนินการ ติดตั้งโคมไฟแสงสว่างพลังงานทดแทนควบคุมการทำงานด้วยระบบบลูทูธ หลอด LED 20 วัตต์ จำนวน 15 ชุด พร้อมอุปกรณ์ (รายละเอียดตามประมาณราคาและแบบ อบจ.ชัยภูมิ) พิกัด N = 16.176762 , E = 101.924807	-	487,500	-	-	-	โรงเรียนบ้านเป้า - วิทยา มีระบบไฟฟ้าส่องสว่างจากพลังงานแสงอาทิตย์ใช้งานได้ร้อยละ 80	1. ลดภาระค่าไฟฟ้าของโรงเรียนจากการใช้ระบบไฟฟ้าส่องสว่างจากพลังงานแสงอาทิตย์ 2. โรงเรียนเป็นสถานศึกษาที่ส่งเสริมการใช้พลังงานทดแทน สามารถขยายผลสู่โรงเรียนอื่น ๆ และชุมชนที่สนใจได้	กองการศึกษาฯ

ผ.02

รายละเอียดโครงการพัฒนา

แผนพัฒนาท้องถิ่น (พ.ศ.2561 - 2565)

องค์การบริหารส่วนจังหวัดชัยภูมิ

ก. ยุทธศาสตร์จังหวัดที่ 2 การพัฒนาสังคมและคุณภาพชีวิตให้มั่นคงตามหลักปรัชญาเศรษฐกิจพอเพียง

ข. ยุทธศาสตร์การพัฒนาขององค์กรปกครองส่วนท้องถิ่นในเขตจังหวัด ยุทธศาสตร์ที่ 1 พัฒนาคนและสังคมที่มีคุณภาพ

1. ยุทธศาสตร์ การพัฒนาการศึกษา ศาสนา วัฒนธรรมและกีฬา

1.6 แผนงานเคหะและชุมชน

ที่	โครงการ	วัตถุประสงค์	เป้าหมาย (ผลผลิตของโครงการ)	งบประมาณ 2561 (บาท)	2562 (บาท)	2563 (บาท)	2564 (บาท)	2565 (บาท)	ตัวชี้วัด (KPI)	ผลที่คาดว่าจะได้รับ	หน่วยงานรับผิดชอบหลัก
39	โครงการปรับปรุงระบบไฟฟ้าด้วยระบบไฟฟ้าส่องสว่างจากพลังงานแสงอาทิตย์ โรงเรียนโป่งนกประชาสามัคคี	1. เพื่อติดตั้งระบบไฟฟ้าส่องสว่างจากพลังงานแสงอาทิตย์ 2. เพื่อเพิ่มความปลอดภัยในชีวิตและทรัพย์สินของนักเรียน ครู และบุคลากรทางการศึกษาตลอดจนผู้ที่สัญจรไปมาในโรงเรียน	ติดตั้งระบบไฟฟ้าส่องสว่างจากพลังงานแสงอาทิตย์ <u>ดำเนินการ</u> ติดตั้งโคมไฟแสงสว่างพลังงานทดแทนควบคุมการทำงานด้วยระบบบลูทูธ หลอด LED 20 วัตต์ จำนวน 15 ชุด พร้อมอุปกรณ์ (รายละเอียดตามประมาณราคาและแบบ อบจ.ชัยภูมิ) <u>พิกัด</u> N = 15.762887 , E = 101.557568	-	487,500	-	-	-	โรงเรียนโป่งนก - ประชาสามัคคี มีระบบไฟฟ้าส่องสว่างจากพลังงานแสงอาทิตย์ใช้งานได้ร้อยละ 80	1. ลดภาระค่าไฟฟ้าของโรงเรียนจากการใช้ระบบไฟฟ้าส่องสว่างจากพลังงานแสงอาทิตย์ 2. โรงเรียนเป็นสถานศึกษาที่ส่งเสริมการใช้พลังงานทดแทน สามารถขยายผลสู่โรงเรียนอื่น ๆ และชุมชนที่สนใจได้	กองการศึกษาฯ

ผ.02

รายละเอียดโครงการพัฒนา

แผนพัฒนาท้องถิ่น (พ.ศ.2561 - 2565)

องค์การบริหารส่วนจังหวัดชัยภูมิ

ก. ยุทธศาสตร์จังหวัดที่ 2 การพัฒนาสังคมและคุณภาพชีวิตให้มั่นคงตามหลักปรัชญาเศรษฐกิจพอเพียง

ข. ยุทธศาสตร์การพัฒนาขององค์กรปกครองส่วนท้องถิ่นในเขตจังหวัด ยุทธศาสตร์ที่ 1 พัฒนาคนและสังคมที่มีคุณภาพ

1. ยุทธศาสตร์ การพัฒนาการศึกษา ศาสนา วัฒนธรรมและกีฬา

1.6 แผนงานเคหะและชุมชน

ที่	โครงการ	วัตถุประสงค์	เป้าหมาย (ผลผลิตของโครงการ)	งบประมาณ 2561 (บาท)	2562 (บาท)	2563 (บาท)	2564 (บาท)	2565 (บาท)	ตัวชี้วัด (KPI)	ผลที่คาดว่าจะได้รับ	หน่วยงานรับผิดชอบหลัก
40	โครงการปรับปรุงระบบไฟฟ้าด้วยระบบไฟฟ้าส่องสว่างจากพลังงานแสงอาทิตย์ โรงเรียนเพชรวิทยาคาร	1. เพื่อติดตั้งระบบไฟฟ้าส่องสว่างจากพลังงานแสงอาทิตย์ 2. เพื่อเพิ่มความปลอดภัยในชีวิตและทรัพย์สินของนักเรียน ครู และบุคลากรทางการศึกษาตลอดจนผู้ที่สัญจรไปมาในโรงเรียน	ติดตั้งระบบไฟฟ้าส่องสว่างจากพลังงานแสงอาทิตย์ ดำเนินการ ติดตั้งโคมไฟแสงสว่างพลังงานทดแทนควบคุมการทำงานด้วยระบบบลูทูธ หลอด LED 20 วัตต์ จำนวน 15 ชุด พร้อมอุปกรณ์ (รายละเอียดตามประมาณราคาและแบบ อบจ.ชัยภูมิ) พิกัด N = 16.343013 , E = 102.275289	-	487,500	-	-	-	โรงเรียนเพชรวิทยาคาร มีระบบไฟฟ้าส่องสว่างจากพลังงานแสงอาทิตย์ใช้งานได้ร้อยละ 80	1. ลดภาระค่าไฟฟ้าของโรงเรียนจากการใช้ระบบไฟฟ้าส่องสว่างจากพลังงานแสงอาทิตย์ 2. โรงเรียนเป็นสถานศึกษาที่ส่งเสริมการใช้พลังงานทดแทน สามารถขยายผลสู่โรงเรียนอื่น ๆ และชุมชนที่สนใจได้	กองการศึกษาฯ

ผ.02

รายละเอียดโครงการพัฒนา

แผนพัฒนาท้องถิ่น (พ.ศ.2561 - 2565)

องค์การบริหารส่วนจังหวัดชัยภูมิ

ก. ยุทธศาสตร์จังหวัดที่ 2 การพัฒนาสังคมและคุณภาพชีวิตให้มั่นคงตามหลักปรัชญาเศรษฐกิจพอเพียง

ข. ยุทธศาสตร์การพัฒนาขององค์กรปกครองส่วนท้องถิ่นในเขตจังหวัด ยุทธศาสตร์ที่ 1 พัฒนาคนและสังคมที่มีคุณภาพ

1. ยุทธศาสตร์ การพัฒนาการศึกษา ศาสนา วัฒนธรรมและกีฬา

1.6 แผนงานเคหะและชุมชน

ที่	โครงการ	วัตถุประสงค์	เป้าหมาย (ผลผลิตของโครงการ)	งบประมาณ 2561 (บาท)	2562 (บาท)	2563 (บาท)	2564 (บาท)	2565 (บาท)	ตัวชี้วัด (KPI)	ผลที่คาดว่าจะได้รับ	หน่วยงานรับผิดชอบหลัก
41	โครงการปรับปรุงระบบไฟฟ้าด้วยระบบไฟฟ้าส่องสว่างจากพลังงานแสงอาทิตย์ โรงเรียนภูแลนคาวิทยายน	1. เพื่อติดตั้งระบบไฟฟ้าส่องสว่างจากพลังงานแสงอาทิตย์ 2. เพื่อเพิ่มความปลอดภัยในชีวิตและทรัพย์สินของนักเรียน ครู และบุคลากรทางการศึกษาตลอดจนผู้ที่สัญจรไปมาในโรงเรียน	ติดตั้งระบบไฟฟ้าส่องสว่างจากพลังงานแสงอาทิตย์ ดำเนินการ ติดตั้งโคมไฟแสงสว่างพลังงานทดแทนควบคุมการทำงานด้วยระบบบลูทูธ หลอด LED 20 วัตต์ จำนวน 15 ชุด พร้อมอุปกรณ์ (รายละเอียดตามประมาณราคาและแบบ อบจ.ชัยภูมิ) พิกัด N = 15.887030 , E = 101.793722	-	487,500	-	-	-	โรงเรียนภูแลนคา - วิทยายน มีระบบไฟฟ้าส่องสว่างจากพลังงานแสงอาทิตย์ใช้งานได้ร้อยละ 80	1. ลดภาระค่าไฟฟ้าของโรงเรียนจากการใช้ระบบไฟฟ้าส่องสว่างจากพลังงานแสงอาทิตย์ 2. โรงเรียนเป็นสถานศึกษาที่ส่งเสริมการใช้พลังงานทดแทน สามารถขยายผลสู่โรงเรียนอื่น ๆ และชุมชนที่สนใจได้	กองการศึกษาฯ

ผ.02

รายละเอียดโครงการพัฒนา

แผนพัฒนาท้องถิ่น (พ.ศ.2561 - 2565)

องค์การบริหารส่วนจังหวัดชัยภูมิ

ก. ยุทธศาสตร์จังหวัดที่ 2 การพัฒนาสังคมและคุณภาพชีวิตให้มั่นคงตามหลักปรัชญาเศรษฐกิจพอเพียง

ข. ยุทธศาสตร์การพัฒนาขององค์กรปกครองส่วนท้องถิ่นในเขตจังหวัด ยุทธศาสตร์ที่ 1 พัฒนาคนและสังคมที่มีคุณภาพ

1. ยุทธศาสตร์ การพัฒนาการศึกษา ศาสนา วัฒนธรรมและกีฬา

1.6 แผนงานเคหะและชุมชน

ที่	โครงการ	วัตถุประสงค์	เป้าหมาย (ผลผลิตของโครงการ)	งบประมาณ 2561 (บาท)	2562 (บาท)	2563 (บาท)	2564 (บาท)	2565 (บาท)	ตัวชี้วัด (KPI)	ผลที่คาดว่าจะได้รับ	หน่วยงานรับผิดชอบหลัก
42	โครงการปรับปรุงระบบไฟฟ้าด้วยระบบไฟฟ้าส่องสว่างจากพลังงานแสงอาทิตย์ โรงเรียนมัธยมชัยมงคลรังงาม	1. เพื่อติดตั้งระบบไฟฟ้าส่องสว่างจากพลังงานแสงอาทิตย์ 2. เพื่อเพิ่มความปลอดภัยในชีวิตและทรัพย์สินของนักเรียน ครู และบุคลากรทางการศึกษา ตลอดจนผู้ที่สัญจรไปมาในโรงเรียน	ติดตั้งระบบไฟฟ้าส่องสว่างจากพลังงานแสงอาทิตย์ <u>ดำเนินการ</u> ติดตั้งโคมไฟแสงสว่างพลังงานทดแทนควบคุมการทำงานด้วยระบบบลูทูธ หลอด LED 20 วัตต์ จำนวน 15 ชุด พร้อมอุปกรณ์ (รายละเอียดตามประมาณราคาและแบบ อบจ.ชัยภูมิ) <u>พิกัด</u> N = 15.489560 , E = 101.954893	-	487,500	-	-	-	โรงเรียนมัธยมชัย - มงคลรังงาม มีระบบไฟฟ้าส่องสว่างจากพลังงานแสงอาทิตย์ใช้งานได้ร้อยละ 80	1. ลดภาระค่าไฟฟ้าของโรงเรียนจากการใช้ระบบไฟฟ้าส่องสว่างจากพลังงานแสงอาทิตย์ 2. โรงเรียนเป็นสถานศึกษาที่ส่งเสริมการใช้พลังงานทดแทน สามารถขยายผลสู่โรงเรียนอื่น ๆ และชุมชนที่สนใจได้	กองการศึกษาฯ

ผ.02

รายละเอียดโครงการพัฒนา

แผนพัฒนาท้องถิ่น (พ.ศ.2561 - 2565)

องค์การบริหารส่วนจังหวัดชัยภูมิ

ก. ยุทธศาสตร์จังหวัดที่ 2 การพัฒนาสังคมและคุณภาพชีวิตให้มั่นคงตามหลักปรัชญาเศรษฐกิจพอเพียง

ข. ยุทธศาสตร์การพัฒนาขององค์กรปกครองส่วนท้องถิ่นในเขตจังหวัด ยุทธศาสตร์ที่ 1 พัฒนาคนและสังคมที่มีคุณภาพ

1. ยุทธศาสตร์ การพัฒนาการศึกษา ศาสนา วัฒนธรรมและกีฬา

1.6 แผนงานเคหะและชุมชน

ที่	โครงการ	วัตถุประสงค์	เป้าหมาย (ผลผลิตของโครงการ)	งบประมาณ 2561 (บาท)	2562 (บาท)	2563 (บาท)	2564 (บาท)	2565 (บาท)	ตัวชี้วัด (KPI)	ผลที่คาดว่าจะได้รับ	หน่วยงานรับผิดชอบหลัก
43	โครงการปรับปรุงระบบไฟฟ้าด้วยระบบไฟฟ้าส่องสว่างจากพลังงานแสงอาทิตย์ โรงเรียนมัธยมบ้านแก้งวิทยา	1. เพื่อติดตั้งระบบไฟฟ้าส่องสว่างจากพลังงานแสงอาทิตย์ 2. เพื่อเพิ่มความปลอดภัยในชีวิตและทรัพย์สินของนักเรียน ครู และบุคลากรทางการศึกษา ตลอดจนผู้ที่สัญจรไปมาในโรงเรียน	ติดตั้งระบบไฟฟ้าส่องสว่างจากพลังงานแสงอาทิตย์ ดำเนินการ ติดตั้งโคมไฟแสงสว่างพลังงานทดแทนควบคุมการทำงานด้วยระบบบลูทูธ หลอด LED 20 วัตต์ จำนวน 15 ชุด พร้อมอุปกรณ์ (รายละเอียดตามประมาณราคาและแบบ อบจ.ชัยภูมิ) พิกัด N = 16.180872 , E = 102.324274	-	487,500	-	-	-	โรงเรียนมัธยมบ้าน-แก้งวิทยา มีระบบไฟฟ้า ส่องสว่างจากพลังงานแสงอาทิตย์ใช้งานได้ร้อยละ 80	1. ลดภาระค่าไฟฟ้าของโรงเรียนจากการใช้ระบบไฟฟ้าส่องสว่างจากพลังงานแสงอาทิตย์ 2. โรงเรียนเป็นสถานศึกษาที่ส่งเสริมการใช้พลังงานทดแทน สามารถขยายผลสู่โรงเรียนอื่น ๆ และชุมชนที่สนใจได้	กองการศึกษาฯ

ผ.02

รายละเอียดโครงการพัฒนา

แผนพัฒนาท้องถิ่น (พ.ศ.2561 - 2565)

องค์การบริหารส่วนจังหวัดชัยภูมิ

ก. ยุทธศาสตร์จังหวัดที่ 2 การพัฒนาสังคมและคุณภาพชีวิตให้มั่นคงตามหลักปรัชญาเศรษฐกิจพอเพียง

ข. ยุทธศาสตร์การพัฒนาขององค์กรปกครองส่วนท้องถิ่นในเขตจังหวัด ยุทธศาสตร์ที่ 1 พัฒนาคนและสังคมที่มีคุณภาพ

1. ยุทธศาสตร์ การพัฒนาการศึกษา ศาสนา วัฒนธรรมและกีฬา

1.6 แผนงานเคหะและชุมชน

ที่	โครงการ	วัตถุประสงค์	เป้าหมาย (ผลผลิตของโครงการ)	งบประมาณ 2561 (บาท)	2562 (บาท)	2563 (บาท)	2564 (บาท)	2565 (บาท)	ตัวชี้วัด (KPI)	ผลที่คาดว่าจะได้รับ	หน่วยงานรับผิดชอบหลัก
44	โครงการปรับปรุงระบบไฟฟ้าด้วยระบบไฟฟ้าส่องสว่างจากพลังงานแสงอาทิตย์ โรงเรียนมัธยมหนองศาลา	1. เพื่อติดตั้งระบบไฟฟ้าส่องสว่างจากพลังงานแสงอาทิตย์ 2. เพื่อเพิ่มความปลอดภัยในชีวิตและทรัพย์สินของนักเรียน ครู และบุคลากรทางการศึกษา ตลอดจนผู้ที่สัญจรไปมาในโรงเรียน	ติดตั้งระบบไฟฟ้าส่องสว่างจากพลังงานแสงอาทิตย์ <u>ดำเนินการ</u> ติดตั้งโคมไฟแสงสว่างพลังงานทดแทนควบคุมการทำงานด้วยระบบบลูทูธ หลอด LED 20 วัตต์ จำนวน 15 ชุด พร้อมอุปกรณ์ (รายละเอียดตามประมาณราคาและแบบ อบจ.ชัยภูมิ) <u>พิกัด</u> N = 16.236334 , E = 102.289504	-	487,500	-	-	-	โรงเรียนมัธยมหนองศาลา มีระบบไฟฟ้าส่องสว่างจากพลังงานแสงอาทิตย์ใช้งานได้ร้อยละ 80	1. ลดภาระค่าไฟฟ้าของโรงเรียนจากการใช้ระบบไฟฟ้าส่องสว่างจากพลังงานแสงอาทิตย์ 2. โรงเรียนเป็นสถานศึกษาที่ส่งเสริมการใช้พลังงานทดแทน สามารถขยายผลสู่โรงเรียนอื่น ๆ และชุมชนที่สนใจได้	กองการศึกษาฯ

ผ.02

รายละเอียดโครงการพัฒนา

แผนพัฒนาท้องถิ่น (พ.ศ.2561 - 2565)

องค์การบริหารส่วนจังหวัดชัยภูมิ

ก. ยุทธศาสตร์จังหวัดที่ 2 การพัฒนาสังคมและคุณภาพชีวิตให้มั่นคงตามหลักปรัชญาเศรษฐกิจพอเพียง

ข. ยุทธศาสตร์การพัฒนาขององค์กรปกครองส่วนท้องถิ่นในเขตจังหวัด ยุทธศาสตร์ที่ 1 พัฒนาคนและสังคมที่มีคุณภาพ

1. ยุทธศาสตร์ การพัฒนาการศึกษา ศาสนา วัฒนธรรมและกีฬา

1.6 แผนงานเคหะและชุมชน

ที่	โครงการ	วัตถุประสงค์	เป้าหมาย (ผลผลิตของโครงการ)	งบประมาณ 2561 (บาท)	2562 (บาท)	2563 (บาท)	2564 (บาท)	2565 (บาท)	ตัวชี้วัด (KPI)	ผลที่คาดว่าจะได้รับ	หน่วยงานรับผิดชอบหลัก
45	โครงการปรับปรุงระบบไฟฟ้าด้วยระบบไฟฟ้าส่องสว่างจากพลังงานแสงอาทิตย์ โรงเรียนลุ่มลำชีนิรมิตวิทยา	1. เพื่อติดตั้งระบบไฟฟ้าส่องสว่างจากพลังงานแสงอาทิตย์ 2. เพื่อเพิ่มความปลอดภัยในชีวิตและทรัพย์สินของนักเรียน ครู และบุคลากรทางการศึกษา ตลอดจนผู้ที่สัญจรไปมาในโรงเรียน	ติดตั้งระบบไฟฟ้าส่องสว่างจากพลังงานแสงอาทิตย์ <u>ดำเนินการ</u> ติดตั้งโคมไฟแสงสว่างพลังงานทดแทนควบคุมการทำงานด้วยระบบบลูทูธ หลอด LED 20 วัตต์ จำนวน 15 ชุด พร้อมอุปกรณ์ (รายละเอียดตามประมาณราคา และแบบ อบจ.ชัยภูมิ) <u>พิกัด</u> N = 15.707543 , E = 101.937563	-	487,500	-	-	-	โรงเรียนลุ่มลำชีนิร-มิตวิทยา มีระบบไฟฟ้าส่องสว่างจากพลังงานแสงอาทิตย์ใช้งานได้ร้อยละ 80	1. ลดภาระค่าไฟฟ้าของโรงเรียนจากการใช้ระบบไฟฟ้าส่องสว่างจากพลังงานแสงอาทิตย์ 2. โรงเรียนเป็นสถานศึกษาที่ส่งเสริมการใช้พลังงานทดแทน สามารถขยายผลสู่โรงเรียนอื่น ๆ และชุมชนที่สนใจได้	กองการศึกษาฯ

ผ.02

รายละเอียดโครงการพัฒนา

แผนพัฒนาท้องถิ่น (พ.ศ.2561 - 2565)

องค์การบริหารส่วนจังหวัดชัยภูมิ

ก. ยุทธศาสตร์จังหวัดที่ 2 การพัฒนาสังคมและคุณภาพชีวิตให้มั่นคงตามหลักปรัชญาเศรษฐกิจพอเพียง

ข. ยุทธศาสตร์การพัฒนาขององค์กรปกครองส่วนท้องถิ่นในเขตจังหวัด ยุทธศาสตร์ที่ 1 พัฒนาคนและสังคมที่มีคุณภาพ

1. ยุทธศาสตร์ การพัฒนาการศึกษา ศาสนา วัฒนธรรมและกีฬา

1.6 แผนงานเคหะและชุมชน

ที่	โครงการ	วัตถุประสงค์	เป้าหมาย (ผลผลิตของโครงการ)	งบประมาณ 2561 (บาท)	2562 (บาท)	2563 (บาท)	2564 (บาท)	2565 (บาท)	ตัวชี้วัด (KPI)	ผลที่คาดว่าจะได้รับ	หน่วยงานรับผิดชอบหลัก
46	โครงการปรับปรุงระบบไฟฟ้าด้วยระบบไฟฟ้าส่องสว่างจากพลังงานแสงอาทิตย์ โรงเรียนสตรีชัยภูมิ 2	1. เพื่อติดตั้งระบบไฟฟ้าส่องสว่างจากพลังงานแสงอาทิตย์ 2. เพื่อเพิ่มความปลอดภัยในชีวิตและทรัพย์สินของนักเรียน ครู และบุคลากรทางการศึกษา ตลอดจนผู้ที่สัญจรไปมาในโรงเรียน	ติดตั้งระบบไฟฟ้าส่องสว่างจากพลังงานแสงอาทิตย์ <u>ดำเนินการ</u> ติดตั้งโคมไฟแสงสว่างพลังงานทดแทนควบคุมการทำงานด้วยระบบบลูทูธ หลอด LED 20 วัตต์ จำนวน 15 ชุด พร้อมอุปกรณ์ (รายละเอียดตามประมาณราคา และแบบ อบจ.ชัยภูมิ) <u>พิกัด</u> N = 15.851195 , E = 102.065630	-	487,500	-	-	-	โรงเรียนสตรีชัยภูมิ2 มีระบบไฟฟ้าส่องสว่างจากพลังงานแสงอาทิตย์ใช้งานได้ร้อยละ 80	1. ลดภาระค่าไฟฟ้าของโรงเรียนจากการใช้ระบบไฟฟ้าส่องสว่างจากพลังงานแสงอาทิตย์ 2. โรงเรียนเป็นสถานศึกษาที่ส่งเสริมการใช้พลังงานทดแทน สามารถขยายผลสู่โรงเรียนอื่น ๆ และชุมชนที่สนใจได้	กองการศึกษาฯ

ผ.02

รายละเอียดโครงการพัฒนา

แผนพัฒนาท้องถิ่น (พ.ศ.2561 - 2565)

องค์การบริหารส่วนจังหวัดชัยภูมิ

ก. ยุทธศาสตร์จังหวัดที่ 2 การพัฒนาสังคมและคุณภาพชีวิตให้มั่นคงตามหลักปรัชญาเศรษฐกิจพอเพียง

ข. ยุทธศาสตร์การพัฒนาขององค์กรปกครองส่วนท้องถิ่นในเขตจังหวัด ยุทธศาสตร์ที่ 1 พัฒนาคนและสังคมที่มีคุณภาพ

1. ยุทธศาสตร์ การพัฒนาการศึกษา ศาสนา วัฒนธรรมและกีฬา

1.6 แผนงานเคหะและชุมชน

ที่	โครงการ	วัตถุประสงค์	เป้าหมาย (ผลผลิตของโครงการ)	งบประมาณ 2561 (บาท)	2562 (บาท)	2563 (บาท)	2564 (บาท)	2565 (บาท)	ตัวชี้วัด (KPI)	ผลที่คาดว่าจะได้รับ	หน่วยงานรับผิดชอบหลัก
47	โครงการปรับปรุงระบบไฟฟ้าด้วยระบบไฟฟ้าส่องสว่างจากพลังงานแสงอาทิตย์ โรงเรียนสระพังวิทยาคม	1. เพื่อติดตั้งระบบไฟฟ้าส่องสว่างจากพลังงานแสงอาทิตย์ 2. เพื่อเพิ่มความปลอดภัยในชีวิตและทรัพย์สินของนักเรียน ครู และบุคลากรทางการศึกษา ตลอดจนผู้ที่สัญจรไปมาในโรงเรียน	ติดตั้งระบบไฟฟ้าส่องสว่างจากพลังงานแสงอาทิตย์ ดำเนินการ ติดตั้งโคมไฟแสงสว่างพลังงานทดแทนควบคุมการทำงานด้วยระบบบลูทูธ หลอด LED 20 วัตต์ จำนวน 15 ชุด พร้อมอุปกรณ์ (รายละเอียดตามประมาณราคาและแบบ อบจ.ชัยภูมิ) พิกัด N = 16.392705 , E = 102.399128	-	487,500	-	-	-	โรงเรียนสระพัง - วิทยาคม มีระบบไฟฟ้าส่องสว่างจากพลังงานแสงอาทิตย์ใช้งานได้ร้อยละ 80	1. ลดภาระค่าไฟฟ้าของโรงเรียนจากการใช้ระบบไฟฟ้าส่องสว่างจากพลังงานแสงอาทิตย์ 2. โรงเรียนเป็นสถานศึกษาที่ส่งเสริมการใช้พลังงานทดแทน สามารถขยายผลสู่โรงเรียนอื่น ๆ และชุมชนที่สนใจได้	กองการศึกษาฯ

ผ.02

รายละเอียดโครงการพัฒนา

แผนพัฒนาท้องถิ่น (พ.ศ.2561 - 2565)

องค์การบริหารส่วนจังหวัดชัยภูมิ

ก. ยุทธศาสตร์จังหวัดที่ 2 การพัฒนาสังคมและคุณภาพชีวิตให้มั่นคงตามหลักปรัชญาเศรษฐกิจพอเพียง

ข. ยุทธศาสตร์การพัฒนาขององค์กรปกครองส่วนท้องถิ่นในเขตจังหวัด ยุทธศาสตร์ที่ 1 พัฒนาคนและสังคมที่มีคุณภาพ

1. ยุทธศาสตร์ การพัฒนาการศึกษา ศาสนา วัฒนธรรมและกีฬา

1.6 แผนงานเคหะและชุมชน

ที่	โครงการ	วัตถุประสงค์	เป้าหมาย (ผลผลิตของโครงการ)	งบประมาณ 2561 (บาท)	2562 (บาท)	2563 (บาท)	2564 (บาท)	2565 (บาท)	ตัวชี้วัด (KPI)	ผลที่คาดว่าจะได้รับ	หน่วยงานรับผิดชอบหลัก
48	โครงการปรับปรุงระบบไฟฟ้าด้วยระบบไฟฟ้าส่องสว่างจากพลังงานแสงอาทิตย์ โรงเรียนหนองขามวิทยา	1. เพื่อติดตั้งระบบไฟฟ้าส่องสว่างจากพลังงานแสงอาทิตย์ 2. เพื่อเพิ่มความปลอดภัยในชีวิตและทรัพย์สินของนักเรียน ครู และบุคลากรทางการศึกษา ตลอดจนผู้ที่สัญจรไปมาในโรงเรียน	ติดตั้งระบบไฟฟ้าส่องสว่างจากพลังงานแสงอาทิตย์ ดำเนินการ ติดตั้งโคมไฟแสงสว่างพลังงานทดแทนควบคุมการทำงานด้วยระบบบลูทูธ หลอด LED 20 วัตต์ จำนวน 15 ชุด พร้อมอุปกรณ์ (รายละเอียดตามประมาณราคาและแบบ อบจ.ชัยภูมิ) พิกัด N = 16.163002 , E = 102.183223	-	487,500	-	-	-	โรงเรียนหนองขาม-วิทยา มีระบบไฟฟ้าส่องสว่างจากพลังงานแสงอาทิตย์ใช้งานได้ร้อยละ 80	1. ลดภาระค่าไฟฟ้าของโรงเรียนจากการใช้ระบบไฟฟ้าส่องสว่างจากพลังงานแสงอาทิตย์ 2. โรงเรียนเป็นสถานศึกษาที่ส่งเสริมการใช้พลังงานทดแทน สามารถขยายผลสู่โรงเรียนอื่น ๆ และชุมชนที่สนใจได้	กองการศึกษาฯ

ผ.02

รายละเอียดโครงการพัฒนา

แผนพัฒนาท้องถิ่น (พ.ศ.2561 - 2565)

องค์การบริหารส่วนจังหวัดชัยภูมิ

ก. ยุทธศาสตร์จังหวัดที่ 2 การพัฒนาสังคมและคุณภาพชีวิตให้มั่นคงตามหลักปรัชญาเศรษฐกิจพอเพียง

ข. ยุทธศาสตร์การพัฒนาขององค์กรปกครองส่วนท้องถิ่นในเขตจังหวัด ยุทธศาสตร์ที่ 1 พัฒนาคนและสังคมที่มีคุณภาพ

1. ยุทธศาสตร์ การพัฒนาการศึกษา ศาสนา วัฒนธรรมและกีฬา

1.6 แผนงานเคหะและชุมชน

ที่	โครงการ	วัตถุประสงค์	เป้าหมาย (ผลผลิตของโครงการ)	งบประมาณ 2561 (บาท)	2562 (บาท)	2563 (บาท)	2564 (บาท)	2565 (บาท)	ตัวชี้วัด (KPI)	ผลที่คาดว่าจะได้รับ	หน่วยงานรับผิดชอบหลัก
49	โครงการปรับปรุงระบบไฟฟ้าด้วยระบบไฟฟ้าส่องสว่างจากพลังงานแสงอาทิตย์ โรงเรียนหนองสังข์วิทยายน	1. เพื่อติดตั้งระบบไฟฟ้าส่องสว่างจากพลังงานแสงอาทิตย์ 2. เพื่อเพิ่มความปลอดภัยในชีวิตและทรัพย์สินของนักเรียน ครู และบุคลากรทางการศึกษา ตลอดจนผู้ที่สัญจรไปมาในโรงเรียน	ติดตั้งระบบไฟฟ้าส่องสว่างจากพลังงานแสงอาทิตย์ ดำเนินการ ติดตั้งโคมไฟแสงสว่างพลังงานทดแทนควบคุมการทำงานด้วยระบบบลูทูธ หลอด LED 20 วัตต์ จำนวน 15 ชุด พร้อมอุปกรณ์ (รายละเอียดตามประมาณราคาและแบบ อบจ.ชัยภูมิ) พิกัด N = 16.263895 , E = 102.365811	-	487,500	-	-	-	โรงเรียนหนองสังข์-วิทยายน มีระบบไฟฟ้าส่องสว่างจากพลังงานแสงอาทิตย์ใช้งานได้ร้อยละ 80	1. ลดภาระค่าไฟฟ้าของโรงเรียนจากการใช้ระบบไฟฟ้าส่องสว่างจากพลังงานแสงอาทิตย์ 2. โรงเรียนเป็นสถานศึกษาที่ส่งเสริมการใช้พลังงานทดแทน สามารถขยายผลสู่โรงเรียนอื่น ๆ และชุมชนที่สนใจได้	กองการศึกษาฯ

ผ.02

รายละเอียดโครงการพัฒนา

แผนพัฒนาท้องถิ่น (พ.ศ.2561 - 2565)

องค์การบริหารส่วนจังหวัดชัยภูมิ

ก. ยุทธศาสตร์จังหวัดที่ 2 การพัฒนาสังคมและคุณภาพชีวิตให้มั่นคงตามหลักปรัชญาเศรษฐกิจพอเพียง

ข. ยุทธศาสตร์การพัฒนาขององค์กรปกครองส่วนท้องถิ่นในเขตจังหวัด ยุทธศาสตร์ที่ 1 พัฒนาคนและสังคมที่มีคุณภาพ

1. ยุทธศาสตร์ การพัฒนาการศึกษา ศาสนา วัฒนธรรมและกีฬา

1.6 แผนงานเคหะและชุมชน

ที่	โครงการ	วัตถุประสงค์	เป้าหมาย (ผลผลิตของโครงการ)	งบประมาณ 2561 (บาท)	2562 (บาท)	2563 (บาท)	2564 (บาท)	2565 (บาท)	ตัวชี้วัด (KPI)	ผลที่คาดว่าจะได้รับ	หน่วยงานรับผิดชอบหลัก
50	โครงการปรับปรุงระบบไฟฟ้าด้วยระบบไฟฟ้าส่องสว่างจากพลังงานแสงอาทิตย์ โรงเรียนหนองไผ่วิทยานุสรณ์	1. เพื่อติดตั้งระบบไฟฟ้าส่องสว่างจากพลังงานแสงอาทิตย์ 2. เพื่อเพิ่มความปลอดภัยในชีวิตและทรัพย์สินของนักเรียน ครู และบุคลากรทางการศึกษา ตลอดจนผู้ที่สัญจรไปมาในโรงเรียน	ติดตั้งระบบไฟฟ้าส่องสว่างจากพลังงานแสงอาทิตย์ <u>ดำเนินการ</u> ติดตั้งโคมไฟแสงสว่างพลังงานทดแทนควบคุมการทำงานด้วยระบบบลูทูธ หลอด LED 20 วัตต์ จำนวน 15 ชุด พร้อมอุปกรณ์ (รายละเอียดตามประมาณราคาและแบบ อบจ.ชัยภูมิ) <u>พิกัด</u> N = 15.720124 , E = 102.095740	-	487,500	-	-	-	โรงเรียนหนองไผ่-วิทยานุสรณ์ มีระบบไฟฟ้าส่องสว่างจากพลังงานแสงอาทิตย์ใช้งานได้ร้อยละ 80	1. ลดภาระค่าไฟฟ้าของโรงเรียนจากการใช้ระบบไฟฟ้าส่องสว่างจากพลังงานแสงอาทิตย์ 2. โรงเรียนเป็นสถานศึกษาที่ส่งเสริมการใช้พลังงานทดแทน สามารถขยายผลสู่โรงเรียนอื่น ๆ และชุมชนที่สนใจได้	กองการศึกษาฯ

ผ.02

รายละเอียดโครงการพัฒนา

แผนพัฒนาท้องถิ่น (พ.ศ.2561 - 2565)

องค์การบริหารส่วนจังหวัดชัยภูมิ

ก. ยุทธศาสตร์จังหวัดที่ 2 การพัฒนาสังคมและคุณภาพชีวิตให้มั่นคงตามหลักปรัชญาเศรษฐกิจพอเพียง

ข. ยุทธศาสตร์การพัฒนาขององค์กรปกครองส่วนท้องถิ่นในเขตจังหวัด ยุทธศาสตร์ที่ 1 พัฒนาคนและสังคมที่มีคุณภาพ

1. ยุทธศาสตร์ การพัฒนาการศึกษา ศาสนา วัฒนธรรมและกีฬา

1.6 แผนงานเคหะและชุมชน

ที่	โครงการ	วัตถุประสงค์	เป้าหมาย (ผลผลิตของโครงการ)	งบประมาณ 2561 (บาท)	2562 (บาท)	2563 (บาท)	2564 (บาท)	2565 (บาท)	ตัวชี้วัด (KPI)	ผลที่คาดว่าจะได้รับ	หน่วยงานรับผิดชอบหลัก
51	โครงการปรับปรุงระบบไฟฟ้าด้วยระบบไฟฟ้าส่องสว่างจากพลังงานแสงอาทิตย์ โรงเรียนห้วยต้อนพิทยาคม	1. เพื่อติดตั้งระบบไฟฟ้าส่องสว่างจากพลังงานแสงอาทิตย์ 2. เพื่อเพิ่มความปลอดภัยในชีวิตและทรัพย์สินของนักเรียน ครู และบุคลากรทางการศึกษา ตลอดจนผู้ที่สัญจรไปมาในโรงเรียน	ติดตั้งระบบไฟฟ้าส่องสว่างจากพลังงานแสงอาทิตย์ <u>ดำเนินการ</u> ติดตั้งโคมไฟแสงสว่างพลังงานทดแทนควบคุมการทำงานด้วยระบบบลูทูธ หลอด LED 20 วัตต์ จำนวน 15 ชุด พร้อมอุปกรณ์ (รายละเอียดตามประมาณราคาและแบบ อบจ.ชัยภูมิ) <u>พิกัด</u> N = 15.883026 , E = 101.935689	-	487,500	-	-	-	โรงเรียนห้วยต้อน-พิทยาคม มีระบบไฟฟ้าส่องสว่างจากพลังงานแสงอาทิตย์ใช้งานได้ร้อยละ 80	1. ลดภาระค่าไฟฟ้าของโรงเรียนจากการใช้ระบบไฟฟ้าส่องสว่างจากพลังงานแสงอาทิตย์ 2. โรงเรียนเป็นสถานศึกษาที่ส่งเสริมการใช้พลังงานทดแทน สามารถขยายผลสู่โรงเรียนอื่น ๆ และชุมชนที่สนใจได้	กองการศึกษาฯ

ผ.02

รายละเอียดโครงการพัฒนา

แผนพัฒนาท้องถิ่น (พ.ศ.2561 - 2565)

องค์การบริหารส่วนจังหวัดชัยภูมิ

ก. ยุทธศาสตร์จังหวัดที่ 2 การพัฒนาสังคมและคุณภาพชีวิตให้มั่นคงตามหลักปรัชญาเศรษฐกิจพอเพียง

ข. ยุทธศาสตร์การพัฒนาขององค์กรปกครองส่วนท้องถิ่นในเขตจังหวัด ยุทธศาสตร์ที่ 1 พัฒนาคนและสังคมที่มีคุณภาพ

1. ยุทธศาสตร์ การพัฒนาการศึกษา ศาสนา วัฒนธรรมและกีฬา

1.6 แผนงานเคหะและชุมชน

ที่	โครงการ	วัตถุประสงค์	เป้าหมาย (ผลผลิตของโครงการ)	งบประมาณ 2561 (บาท)	2562 (บาท)	2563 (บาท)	2564 (บาท)	2565 (บาท)	ตัวชี้วัด (KPI)	ผลที่คาดว่าจะได้รับ	หน่วยงานรับผิดชอบหลัก
52	โครงการปรับปรุงระบบไฟฟ้าด้วยระบบไฟฟ้าส่องสว่างจากพลังงานแสงอาทิตย์ โรงเรียนห้วยยางวิทยาคม	1. เพื่อติดตั้งระบบไฟฟ้าส่องสว่างจากพลังงานแสงอาทิตย์ 2. เพื่อเพิ่มความปลอดภัยในชีวิตและทรัพย์สินของนักเรียน ครู และบุคลากรทางการศึกษา ตลอดจนผู้ที่สัญจรไปมาในโรงเรียน	ติดตั้งระบบไฟฟ้าส่องสว่างจากพลังงานแสงอาทิตย์ ดำเนินการ ติดตั้งโคมไฟแสงสว่างพลังงานทดแทนควบคุมการทำงานด้วยระบบบลูทูธ หลอด LED 20 วัตต์ จำนวน 15 ชุด พร้อมอุปกรณ์ (รายละเอียดตามประมาณราคาและแบบ อบจ.ชัยภูมิ) พิกัด N = 16.549867 , E = 101.867425	-	487,500	-	-	-	โรงเรียนห้วยยาง-วิทยาคม มีระบบไฟฟ้าส่องสว่างจากพลังงานแสงอาทิตย์ใช้งานได้ร้อยละ 80	1. ลดภาระค่าไฟฟ้าของโรงเรียนจากการใช้ระบบไฟฟ้าส่องสว่างจากพลังงานแสงอาทิตย์ 2. โรงเรียนเป็นสถานศึกษาที่ส่งเสริมการใช้พลังงานทดแทน สามารถขยายผลสู่โรงเรียนอื่น ๆ และชุมชนที่สนใจได้	กองการศึกษาฯ

ผ.02

รายละเอียดโครงการพัฒนา

แผนพัฒนาท้องถิ่น (พ.ศ.2561 - 2565)

องค์การบริหารส่วนจังหวัดชัยภูมิ

ก. ยุทธศาสตร์จังหวัดที่ 2 การพัฒนาสังคมและคุณภาพชีวิตให้มั่นคงตามหลักปรัชญาเศรษฐกิจพอเพียง

ข. ยุทธศาสตร์การพัฒนาขององค์กรปกครองส่วนท้องถิ่นในเขตจังหวัด ยุทธศาสตร์ที่ 1 พัฒนาคนและสังคมที่มีคุณภาพ

1. ยุทธศาสตร์ การพัฒนาการศึกษา ศาสนา วัฒนธรรมและกีฬา

1.6 แผนงานเคหะและชุมชน

ที่	โครงการ	วัตถุประสงค์	เป้าหมาย (ผลผลิตของโครงการ)	งบประมาณ 2561 (บาท)	2562 (บาท)	2563 (บาท)	2564 (บาท)	2565 (บาท)	ตัวชี้วัด (KPI)	ผลที่คาดว่าจะได้รับ	หน่วยงานรับผิดชอบหลัก
53	โครงการติดตั้งไฟส่องสว่างโซล่าเซลล์ สนามกีฬากลาง องค์การบริหารส่วนจังหวัดชัยภูมิ	1. เพื่อติดตั้งไฟแสงสว่างโซล่าเซลล์ ภายในสนามกีฬากลางฯ 2. เพื่อรักษาความปลอดภัยให้กับเด็ก เยาวชน และประชาชน ที่มาใช้บริการภายในสนามกีฬากลางฯ	ติดตั้งโคมไฟแอลอีดี ขนาด 50 วัตต์ พร้อมแผงโซล่าเซลล์พลังงานแสงอาทิตย์ และเสาไฟความสูงไม่น้อยกว่า 7 เมตร จำนวน 70 ชุด พร้อมอุปกรณ์ (รายละเอียดตามประมาณราคาและแบบ อบจ.ชัยภูมิ) <u>พิกัด</u> N = 15.482799 , E = 102.11639	-	5,495,000	-	-	-	สนามกีฬากลาง อบจ.ชัยภูมิ มีระบบไฟฟ้าส่องสว่างจากพลังงานแสงอาทิตย์ ใช้งานได้ร้อยละ 80	1. ประชาชนที่มาใช้บริการภายในสนามกีฬากลางฯเกิดความปลอดภัยมากยิ่งขึ้น 2. ลดปัญหาการก่ออาชญากรรมในบริเวณพื้นที่ใกล้เคียง	กองการศึกษาฯ

ผ.02

รายละเอียดโครงการพัฒนา

แผนพัฒนาท้องถิ่น (พ.ศ.2561 - 2565)

องค์การบริหารส่วนจังหวัดชัยภูมิ

ก. ยุทธศาสตร์จังหวัดที่ 2 การพัฒนาสังคมและคุณภาพชีวิตให้มั่นคงตามหลักปรัชญาเศรษฐกิจพอเพียง

ข. ยุทธศาสตร์การพัฒนาขององค์กรปกครองส่วนท้องถิ่นในเขตจังหวัด ยุทธศาสตร์ที่ 1 พัฒนาคนและสังคมที่มีคุณภาพ

1. ยุทธศาสตร์ การพัฒนาการศึกษา ศาสนา วัฒนธรรมและกีฬา

1.6 แผนงานเคหะและชุมชน

ที่	โครงการ	วัตถุประสงค์	เป้าหมาย (ผลผลิตของโครงการ)	งบประมาณ 2561 (บาท)	2562 (บาท)	2563 (บาท)	2564 (บาท)	2565 (บาท)	ตัวชี้วัด (KPI)	ผลที่คาดว่าจะได้รับ	หน่วยงานรับผิดชอบหลัก
54	โครงการไฟฟ้าแสงสว่าง HIGH MAST บริเวณสนามกีฬากลางจังหวัดชัยภูมิ ต.ในเมือง อ.เมือง จ.ชัยภูมิ	1.เพื่อช่วยให้ประชาชนพื้นที่จังหวัดชัยภูมิที่มาใช้บริการสนามกีฬากลางจังหวัดชัยภูมิ ช่วงเวลาค่ำคืน ได้รับแสงสว่าง 2.เพื่อให้สนามกีฬากลางเป็นสถานที่ใช้จัดการแข่งขันกีฬาแต่ละประเภท ทั้งกีฬาระดับจังหวัด กีฬาระดับประเทศ และสามารถรองรับการจัดแข่งขันกีฬาทั้งกลางวันและกลางคืน	1.ติดตั้งระบบไฟฟ้าส่องสว่างเสาไฟ (High Mast) จำนวน 4 ต้นสูง 20 เมตร ชนิดลายลอนลูกฟูก 9 ลอน พร้อมอุปกรณ์ แบบ 3 ท่อน 2. โคมไฟ Floodlight LED 200 W 6 โคม ต่อเสา 1 ต้น (รายละเอียดตามแบบและประมาณการจากกองช่างองค์การบริหารส่วนจังหวัดชัยภูมิ) พิกัด (1) N:15.8087711111111 - E:102.0219955555555 พิกัด (2) N:15.8065655555555 - E:102.0210199999999 พิกัด (3) N:15.8069755555555 - E:102.0201911111111 พิกัด (4) N:15.8088399999999 - E:102.0206266666666	-	4,293,049	-	-	-	ร้อยละ 80 ของประชาชนในเขตพื้นที่จังหวัดชัยภูมิที่มาใช้บริการสนามกีฬาจังหวัดชัยภูมิ จังหวัดชัยภูมิและรองรับการจัดการแข่งขันกีฬาทั้งระดับระดับจังหวัดและระดับประเทศได้รับความสะดวกในการแข่งขันในเวลากลางคืน	1. ประชาชนที่ใช้บริการสนามกีฬากลาง ได้รับแสงสว่างเพียงพอ 2. สนามมีความพร้อมในการแข่งขันกีฬาทั้งระดับจังหวัดและระดับประเทศ ได้รับความสะดวกในการแข่งขันทั้งกลางวันและกลางคืน	กองช่าง

ผ.02

รายละเอียดโครงการพัฒนา

แผนพัฒนาท้องถิ่น (พ.ศ.2561 - 2565)

องค์การบริหารส่วนจังหวัดชัยภูมิ

ก. ยุทธศาสตร์จังหวัดที่ 2 การพัฒนาสังคมและคุณภาพชีวิตให้มั่นคงตามหลักปรัชญาเศรษฐกิจพอเพียง

ข. ยุทธศาสตร์การพัฒนาขององค์กรปกครองส่วนท้องถิ่นในเขตจังหวัด ยุทธศาสตร์ที่ 1 พัฒนาคนและสังคมที่มีคุณภาพ

1. ยุทธศาสตร์ การพัฒนาการศึกษา ศาสนา วัฒนธรรมและกีฬา

1.6 แผนงานเคหะและชุมชน

ที่	โครงการ	วัตถุประสงค์	เป้าหมาย (ผลผลิตของโครงการ)	งบประมาณ 2561 (บาท)	2562 (บาท)	2563 (บาท)	2564 (บาท)	2565 (บาท)	ตัวชี้วัด (KPI)	ผลที่คาดว่าจะได้รับ	หน่วยงานรับผิดชอบหลัก
55	โครงการผลิตพลังงานไฟฟ้าด้วยพลังงานแสงอาทิตย์ (แบบผิวดิน) สถานศึกษาในสังกัดองค์การบริหารส่วน-จังหวัดชัยภูมิ	1. เพื่อติดตั้งแผงเซลล์แสงอาทิตย์ผลิตพลังงานไฟฟ้าแบบติดตั้งบนพื้นดิน 2. เพื่อส่งเสริมการเรียนรู้ของนักเรียน ด้านพลังงานทดแทนอย่างมีศักยภาพ 3. เพื่อเป็นต้นแบบในการนำเอาพลังงานทดแทนมาใช้ในชีวิตจริงได้อย่างเป็นรูปธรรม 4. เพื่อส่งเสริมการเรียนรู้ศาสตร์พระราชาด้านพลังงานทดแทนอย่างเป็นรูปธรรม	ติดตั้งแผงเซลล์แสงอาทิตย์เพื่อผลิตพลังงานไฟฟ้า แบบติดตั้งบนพื้นดิน ให้กับสถานศึกษาต้นแบบสังกัดองค์การบริหารส่วน-จังหวัดชัยภูมิ จำนวน 10 โรงเรียนๆ ละ 1 ชุด ๆ ละ 498,000 บาท ประกอบด้วย 1. แผงเซลล์แสงอาทิตย์ ชนิด Poly Crystalline Silicon ขนาด 250 วัตต์ จำนวน 10 แผง 2. เครื่องสูบน้ำไฟฟ้าแบบมอเตอร์จมใต้น้ำ (Submersible Pump) จำนวน 1 ชุด 3. ตู้ควบคุมการทำงานชนิดไฟฟ้ากระแสตรง (DC Controller) จำนวน 1 เครื่อง 4. ชุดควบคุมการทำงานระหว่างไฟฟ้ากระแสสลับและไฟฟ้ากระแสตรง	-	4,980,000	-	-	-	โรงเรียนในสังกัด อบจ. ชัยภูมิ มีแผงเซลล์แสงอาทิตย์ที่ได้มาตรฐานและผลิตพลังงานไฟฟ้าได้ร้อยละ 80	1. โรงเรียนมีศูนย์เรียนรู้ด้านพลังงานทดแทนที่ครู นักเรียน ผู้ปกครองและผู้สนใจ สามารถใช้เป็นแหล่งเรียนรู้และน้อมนำเอาศาสตร์พระราชามาใช้อย่างเป็นรูปธรรมอย่างยั่งยืน 2. นักเรียนและครูมีความรู้ความเข้าใจ เห็นความสำคัญของวิกฤติพลังงานชาติและสามารถนำพลังงานทดแทนมาใช้ใน	กองการศึกษาฯ

ผ.02

รายละเอียดโครงการพัฒนา

แผนพัฒนาท้องถิ่น (พ.ศ.2561 - 2565)

องค์การบริหารส่วนจังหวัดชัยภูมิ

ก. ยุทธศาสตร์จังหวัดที่ 2 การพัฒนาสังคมและคุณภาพชีวิตให้มั่นคงตามหลักปรัชญาเศรษฐกิจพอเพียง

ข. ยุทธศาสตร์การพัฒนาขององค์กรปกครองส่วนท้องถิ่นในเขตจังหวัด ยุทธศาสตร์ที่ 1 พัฒนาคนและสังคมที่มีคุณภาพ

1. ยุทธศาสตร์ การพัฒนาการศึกษา ศาสนา วัฒนธรรมและกีฬา

1.6 แผนงานเคหะและชุมชน

ที่	โครงการ	วัตถุประสงค์	เป้าหมาย (ผลผลิตของโครงการ)	งบประมาณ 2561 (บาท)	2562 (บาท)	2563 (บาท)	2564 (บาท)	2565 (บาท)	ตัวชี้วัด (KPI)	ผลที่คาดว่าจะได้รับ	หน่วยงานรับผิดชอบหลัก
			จำนวน 1 ชุด 5. กล่องควบคุมระบบตัดต่อแรงดันไฟฟ้าแผงเซลล์แสงอาทิตย์ จำนวน 1 ชุด 6. ติดตั้งระบบสูบน้ำพลังงานแสงอาทิตย์และอุปกรณ์การติดตั้ง จำนวน 1 งาน 7. งานติดตั้งโครงเหล็กพร้อมฐานรากรองรับแผงเซลล์แสงอาทิตย์ จำนวน 1 งาน 8. ถังเก็บน้ำ ค.ส.ล. ขนาดความจุไม่น้อยกว่า 20 ลบ.ม. จำนวน 1 งาน 9. ฐานรากถัง 6.00x3.00x0.2 เมตร จำนวน 1 งาน 10. ท่อ PVC ชั้น 8.5 ขนาด 2 นิ้ว จำนวน 1 งาน (รายละเอียดตามแบบ อบจ. ชัยภูมิ) รายชื่อโรงเรียนที่ได้รับการจัดสรร 1. โรงเรียนสตรีชัยภูมิ 2 2. โรงเรียนหนองไผ่วิทยานุสรณ์ 3. โรงเรียนมัธยมหนองศาลา 4. โรงเรียนโคกสะอาดวิทยา							ชีวิตประจำวันได้ในโรงเรียนและมีความภาคภูมิใจ 3. ลดภาระค่าไฟฟ้าของโรงเรียนจากการใช้ระบบผลิตไฟฟ้าด้วยพลังงานแสงอาทิตย์แบบผิวดิน 4. โรงเรียนที่เป็นสถานศึกษาต้นแบบด้านพลังงานทดแทนสามารถขยายผลสู่โรงเรียนอื่น ๆ ภายในชุมชนได้	

ผ.02

รายละเอียดโครงการพัฒนา

แผนพัฒนาท้องถิ่น (พ.ศ.2561 - 2565)

องค์การบริหารส่วนจังหวัดชัยภูมิ

ก. ยุทธศาสตร์จังหวัดที่ 2 การพัฒนาสังคมและคุณภาพชีวิตให้มั่นคงตามหลักปรัชญาเศรษฐกิจพอเพียง

ข. ยุทธศาสตร์การพัฒนาขององค์กรปกครองส่วนท้องถิ่นในเขตจังหวัด ยุทธศาสตร์ที่ 1 พัฒนาคนและสังคมที่มีคุณภาพ

1. ยุทธศาสตร์ การพัฒนาการศึกษา ศาสนา วัฒนธรรมและกีฬา

1.6 แผนงานเคหะและชุมชน

ที่	โครงการ	วัตถุประสงค์	เป้าหมาย (ผลผลิตของโครงการ)	งบประมาณ 2561 (บาท)	2562 (บาท)	2563 (บาท)	2564 (บาท)	2565 (บาท)	ตัวชี้วัด (KPI)	ผลที่คาดว่าจะได้รับ	หน่วยงานรับผิดชอบหลัก
56	โครงการผลิตพลังงานไฟฟ้าด้วยพลังแสงอาทิตย์ (แบบลอยน้ำ) สถานศึกษาในสังกัดองค์การบริหารส่วน-จังหวัดชัยภูมิ	1. เพื่อติดตั้งแผงเซลล์แสงอาทิตย์ผลิตพลังงานไฟฟ้าแบบติดตั้งลอยน้ำ 2. เพื่อส่งเสริมการเรียนรู้ของนักเรียน ด้านพลังงานทดแทนอย่างมีศักยภาพ 3. เพื่อเป็นต้นแบบในการนำ	5. โรงเรียนบำเหน็จณรงค์วิทยาคม 6. โรงเรียนบ้านเดื่อวิทยาคม 7. โรงเรียนเกษตรสมบูรณ์วิทยาคม 8. โรงเรียนบ้านหันวิทยา 9. โรงเรียนกุดน้ำใสพิทยาคม 10. โรงเรียนตรีประชาพัฒนศึกษา ติดตั้งแผงเซลล์แสงอาทิตย์เพื่อผลิตพลังงานไฟฟ้า แบบติดตั้งลอยน้ำ ให้กับสถานศึกษาต้นแบบสังกัดองค์การบริหารส่วนจังหวัด-ชัยภูมิ จำนวน 10 โรงเรียน ๆ ละ 1 ชุด ๆ ละ 495,000 บาท ประกอบด้วย	-	4,950,000	-	-	-	โรงเรียนในสังกัด อบจ.ชัยภูมิ มีแผงเซลล์แสงอาทิตย์ที่ได้มาตรฐานและผลิตพลังงานไฟฟ้าได้ร้อยละ 80	1. โรงเรียนมีศูนย์การเรียนรู้ด้านพลังงานทดแทนที่ครู นักเรียน ผู้ปกครอง และผู้สนใจสามารถใช้เป็นแหล่งเรียนรู้และน้อมนำเอาศาสตร์พระราชามาใช้	กองการศึกษาฯ

ผ.02

รายละเอียดโครงการพัฒนา

แผนพัฒนาท้องถิ่น (พ.ศ.2561 - 2565)

องค์การบริหารส่วนจังหวัดชัยภูมิ

ก. ยุทธศาสตร์จังหวัดที่ 2 การพัฒนาสังคมและคุณภาพชีวิตให้มั่นคงตามหลักปรัชญาเศรษฐกิจพอเพียง

ข. ยุทธศาสตร์การพัฒนาขององค์กรปกครองส่วนท้องถิ่นในเขตจังหวัด ยุทธศาสตร์ที่ 1 พัฒนาคนและสังคมที่มีคุณภาพ

1. ยุทธศาสตร์ การพัฒนาการศึกษา ศาสนา วัฒนธรรมและกีฬา

1.6 แผนงานเคหะและชุมชน

ที่	โครงการ	วัตถุประสงค์	เป้าหมาย (ผลผลิตของโครงการ)	งบประมาณ 2561 (บาท)	2562 (บาท)	2563 (บาท)	2564 (บาท)	2565 (บาท)	ตัวชี้วัด (KPI)	ผลที่คาดว่าจะได้รับ	หน่วยงานรับผิดชอบหลัก
		เอาพลังงานทดแทนมาใช้ในชีวิตจริงได้อย่างเป็นรูปธรรม 4. เพื่อส่งเสริมการเรียนรู้ศาสตร์พระราชาด้านพลังงานทดแทนอย่างเป็นรูปธรรม	1. แผงเซลล์แสงอาทิตย์ ขนาด 300 วัตต์ จำนวน 10 แผง 2. ทุ่นลอยยึดแผงเซลล์แสงอาทิตย์ พร้อมทุ่นทางเดินด้านข้าง จำนวน 1 ชุด 3. เครื่องแปลงกระแสไฟฟ้าชนิดเชื่อมต่อขนานสายส่ง ขนาด 3,000 วัตต์ 4. ชุดกล่องตัดต่อไฟฟ้า สำหรับ 1 MPPT จำนวน 1 ชุด 5. งานสายไฟกระแสตรงและกระแสสลับ จำนวน 1 งาน 6. งานท่อร้อยสายไฟ จำนวน 1 งาน 7. ตู้ Main Distribution Board Outdoor จำนวน 1 ตู้ 8. ระบบ Grounding จำนวน 1 งาน 9. ค่าแรงติดตั้งระบบ จำนวน 1 งาน (รายละเอียดตามแบบ อบจ. ชัยภูมิ) รายชื่อโรงเรียนที่ได้รับการจัดสรร							อย่างเป็นรูปธรรมอย่างยั่งยืน 2. นักเรียนและครูมีความรู้ความเข้าใจ เห็นความสำคัญของวิกฤติพลังงานชาติ และสามารถนำพลังงานทดแทนมาใช้ในชีวิตประจำวันได้ในโรงเรียนและมีความภูมิใจ 3. ลดภาระค่าไฟฟ้าของโรงเรียนจากการใช้ระบบผลิตไฟฟ้าด้วยพลังงานแสงอาทิตย์แบบลอยน้ำ	

ผ.02

รายละเอียดโครงการพัฒนา

แผนพัฒนาท้องถิ่น (พ.ศ.2561 - 2565)

องค์การบริหารส่วนจังหวัดชัยภูมิ

ก. ยุทธศาสตร์จังหวัดที่ 2 การพัฒนาสังคมและคุณภาพชีวิตให้มั่นคงตามหลักปรัชญาเศรษฐกิจพอเพียง

ข. ยุทธศาสตร์การพัฒนาขององค์กรปกครองส่วนท้องถิ่นในเขตจังหวัด ยุทธศาสตร์ที่ 1 พัฒนาคนและสังคมที่มีคุณภาพ

1. ยุทธศาสตร์ การพัฒนาการศึกษา ศาสนา วัฒนธรรมและกีฬา

1.6 แผนงานเคหะและชุมชน

ที่	โครงการ	วัตถุประสงค์	เป้าหมาย (ผลผลิตของโครงการ)	งบประมาณ 2561 (บาท)	2562 (บาท)	2563 (บาท)	2564 (บาท)	2565 (บาท)	ตัวชี้วัด (KPI)	ผลที่คาดว่าจะได้รับ	หน่วยงานรับผิดชอบหลัก
			1. โรงเรียนภูแลนคาวิทยายน 2. โรงเรียนห้วยต้อนพิทยาคม 3. โรงเรียนลุ่มลำชีนิรมิตวิทยา 4. โรงเรียนหนองสังข์วิทยายน 5. โรงเรียนเพชรวิทยาคาร 6. โรงเรียนเนินสง่าวิทยา 7. โรงเรียนห้วยยางวิทยาคม 8. โรงเรียนบ้านเป้าวิทยา 9. โรงเรียนโนนคร้อวิทยา 10. โรงเรียนสระพังวิทยาคม						4. โรงเรียนที่เป็นสถานศึกษาต้นแบบด้านพลังงานทดแทนสามารถขยายสู่โรงเรียนอื่น ๆ ภายในชุมชนได้	
รวม	**56 โครงการ**	-	-	5,298,000	39,323,049	-	-	-	-	-	-
รวมทั้งสิ้น								44,621,049			

ผ.02

รายละเอียดโครงการพัฒนา

แผนพัฒนาท้องถิ่น (พ.ศ.2561 - 2565)

องค์การบริหารส่วนจังหวัดชัยภูมิ

ก. ยุทธศาสตร์จังหวัดที่ 2 การพัฒนาสังคมและคุณภาพชีวิตให้มั่นคงตามหลักปรัชญาเศรษฐกิจพอเพียง

ข. ยุทธศาสตร์การพัฒนาขององค์กรปกครองส่วนท้องถิ่นในเขตจังหวัด ยุทธศาสตร์ที่ 1 การพัฒนาคนและสังคมที่มีคุณภาพ

1. ยุทธศาสตร์ การพัฒนาการศึกษา ศาสนา วัฒนธรรมและการกีฬา

1.8 แผนงานการศาสนา วัฒนธรรม และนันทนาการ

ที่	โครงการ	วัตถุประสงค์	เป้าหมาย (ผลผลิตของโครงการ)	งบประมาณ					ตัวชี้วัด (KPI)	ผลที่คาดว่าจะได้รับ	หน่วยงานที่รับผิดชอบหลัก
				2561 (บาท)	2562 (บาท)	2563 (บาท)	2564 (บาท)	2565 (บาท)			
1	โครงการเดินธรรมยาตราฟื้นฟูชีวิตและธรรมชาติลุ่มน้ำปะทาว	1.เพื่อให้ประชาชนเยาวชน และกลุ่มคนที่สนใจได้เรียนรู้ ถึงหลักธรรมและนำมาประยุกต์ใช้ในชีวิตประจำวัน 2.เพื่อรณรงค์เผยแพร่ข้อมูลสถานการณ์ด้านสิ่งแวดล้อม ธรรมชาติ สังคมและวิถีชีวิตของชุมชนลุ่มน้ำปะทาว 3.เพื่อให้เกิดการเรียนรู้วิถีชีวิต วัฒนธรรมและทรัพยากรธรรมชาติใน	<u>เป้าหมาย</u> พระภิกษุ สามเณร ประชาชน นักเรียน นักศึกษา ชมรมและหน่วยงานต่างๆ รวม 500 คน	50,000	50,000	50,000	50,000	50,000	ร้อยละ 75 ของจำนวนประชาชน เยาวชนและกลุ่มคนที่สนใจสามารถนำหลักธรรมไปประยุกต์ใช้ในชีวิตประจำวันและมีส่วนร่วมในการอนุรักษ์ทรัพยากรธรรมชาติและสิ่งแวดล้อม	1.ประชาชนเกิดศรัทธาและมีเจตคติที่ดีต่อพระพุทธศาสนาตามแนวอนุรักษ์มากขึ้น ผู้เข้าร่วมโครงการหรือผู้พบเห็นสามารถนำหลักการปฏิบัติไปปรับใช้ในการดำเนินชีวิตได้ 2.ประชาชน คณะของพระสงฆ์และคณะธุดงค์หมู่ใหญ่ได้แลกเปลี่ยน	กองการศึกษาฯ

ผ.02

รายละเอียดโครงการพัฒนา

แผนพัฒนาท้องถิ่น (พ.ศ.2561 - 2565)

องค์การบริหารส่วนจังหวัดชัยภูมิ

ก. ยุทธศาสตร์จังหวัดที่ 2 การพัฒนาสังคมและคุณภาพชีวิตให้มั่นคงตามหลักปรัชญาเศรษฐกิจพอเพียง

ข. ยุทธศาสตร์การพัฒนาขององค์กรปกครองส่วนท้องถิ่นในเขตจังหวัด ยุทธศาสตร์ที่ 1 การพัฒนาคนและสังคมที่มีคุณภาพ

1. ยุทธศาสตร์ การพัฒนาการศึกษา ศาสนา วัฒนธรรมและการกีฬา

1.8 แผนงานการศาสนา วัฒนธรรม และนันทนาการ

ที่	โครงการ	วัตถุประสงค์	เป้าหมาย (ผลผลิตของโครงการ)	งบประมาณ 2561 (บาท)	2562 (บาท)	2563 (บาท)	2564 (บาท)	2565 (บาท)	ตัวชี้วัด (KPI)	ผลที่คาดว่าจะได้รับ	หน่วยงานที่รับผิดชอบหลัก
		ท้องถิ่นลุ่มน้ำลำปะทาวอันจะนำไปสู่แนวทางในการพัฒนาที่ยั่งยืนต่อไป 4.เพื่อให้เกิดการประสานความร่วมมือกับทุกภาคส่วนองค์กรหน่วยงานที่เกี่ยวข้องในการหาแนวทางการอนุรักษ์ ฟื้นฟูสภาพแวดล้อมของพื้นที่ลุ่มน้ำลำปะทาวและการใช้ประโยชน์จากแหล่งทรัพยากรทางธรรมชาติในเขตพื้นที่จังหวัดชัยภูมิต่อไปในอนาคต								แนวทางการอนุรักษ์และการแก้ปัญหาต่างๆ อันเป็นสิ่งที่จะต้องเรียนแก้ไข 3.เป็นการสืบทอดต่ออายุพระพุทธศาสนาให้ยาวนานและเข้าถึงประชาชนได้ดียิ่งขึ้น	

ผ.02

รายละเอียดโครงการพัฒนา

แผนพัฒนาท้องถิ่น (พ.ศ.2561 - 2565)

องค์การบริหารส่วนจังหวัดชัยภูมิ

ก. ยุทธศาสตร์จังหวัดที่ 2 การพัฒนาสังคมและคุณภาพชีวิตให้มั่นคงตามหลักปรัชญาเศรษฐกิจพอเพียง

ข. ยุทธศาสตร์การพัฒนาขององค์กรปกครองส่วนท้องถิ่นในเขตจังหวัด ยุทธศาสตร์ที่ 1 การพัฒนาคนและสังคมที่มีคุณภาพ

1. ยุทธศาสตร์ การพัฒนาการศึกษา ศาสนา วัฒนธรรมและการกีฬา

1.8 แผนงานการศาสนา วัฒนธรรม และนันทนาการ

ที่	โครงการ	วัตถุประสงค์	เป้าหมาย (ผลผลิตของโครงการ)	งบประมาณ					ตัวชี้วัด (KPI)	ผลที่คาดว่าจะได้รับ	หน่วยงานที่รับผิดชอบหลัก
				2561 (บาท)	2562 (บาท)	2563 (บาท)	2564 (บาท)	2565 (บาท)			
2	โครงการส่งเสริมและสนับสนุนวันสำคัญทางศาสนา	5.เพื่อเปิดโอกาสสร้างสรรค์กิจกรรมที่ดีที่จะเกิดในสังคม จากการสร้างสิ่งแวดล้อมให้ดีได้ด้วยตัวเรา 1) เพื่อจัดกิจกรรมวันสำคัญทางศาสนา 2) เพื่อให้มีวินัย มีความรับผิดชอบ และปฏิบัติตนตามหลักธรรมเบื้องต้นของศาสนา 3) เพื่อให้มีความซื่อสัตย์สุจริต 4) เพื่อให้มีความกตัญญูกตเวที	<u>เป้าหมายเชิงปริมาณ</u> 1)จัดกิจกรรมวันสำคัญทางศาสนา 2) ผู้บริหาร ข้าราชการเจ้าหน้าที่ผู้บริหารสถานศึกษา คณะครูและนักเรียนสังกัดองค์การบริหารส่วนจังหวัดชัยภูมิ จำนวน 10,000 คน <u>เป้าหมายเชิงคุณภาพ</u> ผู้บริหาร ข้าราชการ จ้าหน้าที่	2,000,000	2,000,000	2,000,000	2,000,000	-	ร้อยละของผู้บริหาร ข้าราชการ เจ้าหน้าที่ผู้บริหารสถานศึกษา คณะครูและนักเรียนสังกัดองค์การบริหารส่วนจังหวัดชัยภูมิ มีส่วนร่วมในกิจกรรมวันสำคัญทางศาสนา	ผู้บริหาร ข้าราชการเจ้าหน้าที่ ผู้บริหารสถานศึกษา คณะครูและนักเรียนสังกัดองค์การบริหารส่วนจังหวัดชัยภูมิ มีส่วนร่วมในกิจกรรมวันสำคัญทางศาสนา	กองการศึกษาฯ

ผ.02

รายละเอียดโครงการพัฒนา

แผนพัฒนาท้องถิ่น (พ.ศ.2561 - 2565)

องค์การบริหารส่วนจังหวัดชัยภูมิ

ก. ยุทธศาสตร์จังหวัดที่ 2 การพัฒนาสังคมและคุณภาพชีวิตให้มั่นคงตามหลักปรัชญาเศรษฐกิจพอเพียง

ข. ยุทธศาสตร์การพัฒนาขององค์กรปกครองส่วนท้องถิ่นในเขตจังหวัด ยุทธศาสตร์ที่ 1 การพัฒนาคนและสังคมที่มีคุณภาพ

1. ยุทธศาสตร์ การพัฒนาการศึกษา ศาสนา วัฒนธรรมและการกีฬา

1.8 แผนงานการศาสนา วัฒนธรรม และนันทนาการ

ที่	โครงการ	วัตถุประสงค์	เป้าหมาย (ผลผลิตของโครงการ)	งบประมาณ 2561 (บาท)	2562 (บาท)	2563 (บาท)	2564 (บาท)	2565 (บาท)	ตัวชี้วัด (KPI)	ผลที่คาดว่าจะได้รับ	หน่วยงานที่รับผิดชอบหลัก
3	โครงการส่งเสริมอัตลักษณ์ความเป็นไทย (รากเหง้าวัฒนธรรมไทย นุ่งซิ่น ไม่นุ่งสั้น)	5) เพื่อให้มีเมตตา กรุณา เอื้อเฟื้อเผื่อแผ่ และเสียสละเพื่อส่วนรวมและมีจิตสาธารณะ 1. เพื่อเสริมสร้างจิตสำนึกที่ดีให้กับนักเรียนและเยาวชนในการใช้ผ้าไทย ผ้าพื้นเมือง 2. เพื่อให้นักเรียนและเยาวชนได้ตระหนักถึงคุณค่าของวันพระและแนวคิดการอนุรักษ์โดยใช้หลักธรรมทางพระพุทธศาสนามามีส่วนในการดำรงชีวิต 3.เพื่อส่งเสริมการใช้ผ้าไทยให้แพร่หลายและเสริมสร้างรายได้ให้กับผู้ผลิตผ้าพื้นเมือง	ผู้บริหารสถานศึกษาคณะครูและนักเรียนสังกัดองค์การบริหารส่วนจังหวัดชัยภูมิ มีวินัย มีความรับผิดชอบและปฏิบัติตนตามหลักเบื้องต้นของศาสนา <u>เป้าหมายเชิงปริมาณ</u> นักเรียน ครู และบุคลากรในสังกัดองค์การบริหารส่วนจังหวัดชัยภูมิ จำนวน 2,000 คน <u>เป้าหมายเชิงคุณภาพ</u> นักเรียน ครู และบุคลากรทางการศึกษาในสังกัดองค์การบริหารส่วนจังหวัดชัยภูมิมีส่วนร่วมในการอนุรักษ์วัฒนธรรมไทย	100,000	100,000	100,000	100,000	-	ไม่น้อยกว่าร้อยละ 80 นักเรียน ครู และบุคลากรทางการศึกษาในสังกัดองค์การบริหารส่วนจังหวัดชัยภูมิร่วมเป็นหนึ่งเดียวในการส่งเสริมอัตลักษณ์ความเป็นไทย ร้อยละ 100	นักเรียน ครู และบุคลากรในสังกัดองค์การบริหารส่วนจังหวัดชัยภูมิที่เข้าร่วมโครงการเกิดจิตสำนึกที่ดีต่อผ้าไทยและผ้าพื้นเมือง 2. นักเรียน ครู และบุคลากรในสังกัดองค์การบริหารส่วนเห็นความสำคัญของการใช้หลักธรรมทางพระพุทธศาสนาและเห็นคุณค่าของพลังแห่งความดี	กองการศึกษาฯ

ผ.02

รายละเอียดโครงการพัฒนา

แผนพัฒนาท้องถิ่น (พ.ศ.2561 - 2565)

องค์การบริหารส่วนจังหวัดชัยภูมิ

ก. ยุทธศาสตร์จังหวัดที่ 2 การพัฒนาสังคมและคุณภาพชีวิตให้มั่นคงตามหลักปรัชญาเศรษฐกิจพอเพียง

ข. ยุทธศาสตร์การพัฒนาขององค์กรปกครองส่วนท้องถิ่นในเขตจังหวัด ยุทธศาสตร์ที่ 1 การพัฒนาคนและสังคมที่มีคุณภาพ

1. ยุทธศาสตร์ การพัฒนาการศึกษา ศาสนา วัฒนธรรมและการกีฬา

1.8 แผนงานการศาสนา วัฒนธรรม และนันทนาการ

ที่	โครงการ	วัตถุประสงค์	เป้าหมาย (ผลผลิตของโครงการ)	งบประมาณ 2561 (บาท)	2562 (บาท)	2563 (บาท)	2564 (บาท)	2565 (บาท)	ตัวชี้วัด (KPI)	ผลที่คาดว่าจะได้รับ	หน่วยงานที่รับผิดชอบหลัก
4	โครงการส่งเสริมงานเจ้าพ่อพญาแล	1.เพื่อส่งเสริมการจัดกิจกรรมและสนับสนุนอนุรักษ์ศิลปวัฒนธรรมประเพณีและภูมิปัญญาท้องถิ่น 2. เพื่อให้เด็ก เยาวชนและประชาชนเข้าใจประวัติศาสตร์จังหวัดชัยภูมิ วัฒนธรรมประเพณีและระลึกถึงคุณงามความดีของพระยาภักดีชุมพลและภาคภูมิใจในจังหวัดชัยภูมิ 3. เพื่อเป็นการประชาสัมพันธ์เผยแพร่	<u>เป้าหมายเชิงปริมาณ</u> 1. เด็ก เยาวชน ประชาชนและนักท่องเที่ยว ในจังหวัดชัยภูมิ ได้เข้าร่วมโครงการไม่น้อยกว่า 10,000 คน 2. หน่วยงานภาครัฐและเอกชนในจังหวัดชัยภูมิ เข้าร่วมกิจกรรมทุกภาคส่วน <u>เป้าหมายเชิงคุณภาพ</u> 1. เด็ก เยาวชน ประชาชนและนักท่องเที่ยวร่วมสืบทอดวัฒนธรรมประเพณีที่ดีงามของจังหวัดชัยภูมิ	1,000,000	1,000,000	1,000,000	1,000,000	1,000,000	เด็ก เยาวชน ประชาชนและนักท่องเที่ยว เข้าร่วมกิจกรรมส่งเสริมงานเจ้าพ่อพญาแล ร้อยละ 100	1. เด็ก เยาวชน และประชาชนรู้คุณค่าและมีจิตสำนึกในการอนุรักษ์ศิลปะวัฒนธรรมประเพณีและภูมิปัญญาท้องถิ่นงานเจ้าพ่อพญาแลให้คงอยู่สืบไป 2. ประชาชนทั่วไปรับรู้และเข้าใจผลงานการพัฒนาด้านต่างๆขององค์การบริหารส่วนจังหวัดชัยภูมิ	กองการศึกษาฯ

ผ.02

รายละเอียดโครงการพัฒนา

แผนพัฒนาท้องถิ่น (พ.ศ.2561 - 2565)

องค์การบริหารส่วนจังหวัดชัยภูมิ

ก. ยุทธศาสตร์จังหวัดที่ 2 การพัฒนาสังคมและคุณภาพชีวิตให้มั่นคงตามหลักปรัชญาเศรษฐกิจพอเพียง

ข. ยุทธศาสตร์การพัฒนาขององค์กรปกครองส่วนท้องถิ่นในเขตจังหวัด ยุทธศาสตร์ที่ 1 การพัฒนาคนและสังคมที่มีคุณภาพ

1. ยุทธศาสตร์ การพัฒนาการศึกษา ศาสนา วัฒนธรรมและการกีฬา

1.8 แผนงานการศาสนา วัฒนธรรม และนันทนาการ

ที่	โครงการ	วัตถุประสงค์	เป้าหมาย (ผลผลิตของโครงการ)	งบประมาณ 2561 (บาท)	2562 (บาท)	2563 (บาท)	2564 (บาท)	2565 (บาท)	ตัวชี้วัด (KPI)	ผลที่คาดว่าจะได้รับ	หน่วยงานที่รับผิดชอบหลัก
5	โครงการส่งเสริมคุณธรรม จริยธรรม ครู บุคลากรทางการศึกษา และนักเรียน สังกัดองค์การบริหารส่วนจังหวัดชัยภูมิ	ผลงานขององค์การบริหารส่วนจังหวัดชัยภูมิในรอบปีที่ผ่านมา 1.เพื่อส่งเสริมให้ครูบุคลากรทางการศึกษาและนักเรียนมีคุณธรรมจริยธรรมและสามารถดำเนินชีวิตได้อย่างมีความสุข 2.เพื่อส่งเสริมและพัฒนาให้ครู บุคลากรทางการศึกษาและนักเรียน มีทัศนคติที่ดีต่อการเรียนการทำงาน เกิดทักษะในการเรียนหรือทำงาน	2. เด็ก เยาวชน ประชาชน และนักท่องเที่ยวได้รับความรู้เกี่ยวกับประวัติศาสตร์ของจังหวัดชัยภูมิ <u>เป้าหมายเชิงปริมาณ</u> ครู บุคลากรทางการศึกษาและนักเรียนมีความสนใจและต้องการส่งเสริมและพัฒนาคุณธรรมจริยธรรม ไม่น้อยกว่า 3,000 คน <u>เป้าหมายเชิงคุณภาพ</u> ครู บุคลากรทางการศึกษาและนักเรียนมีคุณธรรม จริยธรรม สามารถแก้ปัญหาชีวิตโดยนำธรรมะ	1,000,000	1,000,000	1,000,000	1,000,000	1,000,000	ครู บุคลากรทางการศึกษา และนักเรียนเข้าร่วมโครงการไม่น้อยกว่าร้อยละ 80	3.ชาวชัยภูมิภาคภูมิใจในจังหวัดชัยภูมิและรำลึกถึงคุณงามความดีและเกียรติประวัติเจ้าพ่อพญาแลครู บุคลากรทางการศึกษา และนักเรียนมีคุณธรรม จริยธรรม สามารถดำเนินชีวิตได้อย่างมีความสุข	กองการศึกษาฯ

ผ.02

รายละเอียดโครงการพัฒนา

แผนพัฒนาท้องถิ่น (พ.ศ.2561 - 2565)

องค์การบริหารส่วนจังหวัดชัยภูมิ

ก. ยุทธศาสตร์จังหวัดที่ 2 การพัฒนาสังคมและคุณภาพชีวิตให้มั่นคงตามหลักปรัชญาเศรษฐกิจพอเพียง

ข. ยุทธศาสตร์การพัฒนาขององค์กรปกครองส่วนท้องถิ่นในเขตจังหวัด ยุทธศาสตร์ที่ 1 การพัฒนาคนและสังคมที่มีคุณภาพ

1. ยุทธศาสตร์ การพัฒนาการศึกษา ศาสนา วัฒนธรรมและการกีฬา

1.8 แผนงานการศาสนา วัฒนธรรม และนันทนาการ

ที่	โครงการ	วัตถุประสงค์	เป้าหมาย (ผลผลิตของโครงการ)	งบประมาณ 2561 (บาท)	2562 (บาท)	2563 (บาท)	2564 (บาท)	2565 (บาท)	ตัวชี้วัด (KPI)	ผลที่คาดว่าจะได้รับ	หน่วยงานที่รับผิดชอบหลัก
6	โครงการส่งเสริมงานประเพณีบุญเดือน 6	อย่างมีความสุขพัฒนาศักยภาพในการเรียนหรือทำงานให้เกิดประโยชน์สูงสุด 1. เพื่อเป็นการสืบสานจารีตประเพณี และวัฒธรรมอันดีงามของประเพณีบุญเดือน 6 2. ส่งเสริมการประกวดบายศรีเพื่ออนุรักษ์ประเพณี 3. เพื่อให้ชาวจังหวัดชัยภูมิ องค์กรภาครัฐและเอกชนได้จัดกิจกรรมระลึกถึงคุณงามความดี	มาประยุกต์ใช้ในชีวิตประจำวันอย่างมีประสิทธิภาพและเกิดทักษะในการอยู่ร่วมกันในสังคมอย่างมีความสุข <u>เป้าหมายเชิงปริมาณ</u> 1. เยาวชนและประชาชน องค์กรภาครัฐ ภาคเอกชน องค์กรปกครองส่วนท้องถิ่นในพื้นที่จังหวัดชัยภูมิและพื้นที่จังหวัดใกล้เคียง จำนวน 10,000 คน 2. ข้าราชการ พนักงานและลูกจ้าง องค์การบริหารส่วนจังหวัดชัยภูมิ 400 คน	300,000	300,000	300,000	300,000	300,000	1. จัดการประกวดบายศรี 2. สนับสนุนเงินรางวัลการประกวดบายศรี	1. ผู้เข้าร่วมงานได้เห็นความสำคัญและร่วมสืบสานจารีตประเพณี และวัฒนธรรมอันดีงามของประเพณีบุญเดือน 6 2. ชาวจังหวัดชัยภูมิ หน่วยงานภาครัฐและเอกชนได้ระลึกถึงคุณงามความดี	กองการศึกษาฯ

ผ.02

รายละเอียดโครงการพัฒนา

แผนพัฒนาท้องถิ่น (พ.ศ.2561 - 2565)

องค์การบริหารส่วนจังหวัดชัยภูมิ

ก. ยุทธศาสตร์จังหวัดที่ 2 การพัฒนาสังคมและคุณภาพชีวิตให้มั่นคงตามหลักปรัชญาเศรษฐกิจพอเพียง

ข. ยุทธศาสตร์การพัฒนาขององค์กรปกครองส่วนท้องถิ่นในเขตจังหวัด ยุทธศาสตร์ที่ 1 การพัฒนาคนและสังคมที่มีคุณภาพ

1. ยุทธศาสตร์ การพัฒนาการศึกษา ศาสนา วัฒนธรรมและการกีฬา

1.8 แผนงานการศาสนา วัฒนธรรม และนันทนาการ

ที่	โครงการ	วัตถุประสงค์	เป้าหมาย (ผลผลิตของโครงการ)	งบประมาณ 2561 (บาท)	2562 (บาท)	2563 (บาท)	2564 (บาท)	2565 (บาท)	ตัวชี้วัด (KPI)	ผลที่คาดว่าจะได้รับ	หน่วยงานที่รับผิดชอบหลัก
		ของเจ้าพ่อพญาแลที่ได้เป็นผู้ตั้งเมืองคนแรกของจังหวัดชัยภูมิ 4. เพื่อให้ข้าราชการพนักงาน ขององค์การบริหารส่วนจังหวัดชัยภูมิได้เข้าร่วมประเพณีและสร้างความสัมพันธ์อันดีกับชุมชนในท้องถิ่น	<u>เป้าหมายเชิงคุณภาพ</u> 1. ผู้เข้าร่วมโครงการทราบถึงประวัติความเป็นมา และระลึกถึงคุณงามความดีของท่านเจ้าพ่อพญาแล 2. ผู้เข้าร่วมโครงการได้สืบสานจารีตประเพณี และวัฒนธรรมอันดีงาม							ของเจ้าพ่อพญาแล 3. ข้าราชการและพนักงานขององค์การบริหารส่วนจังหวัดชัยภูมิได้สร้างความสัมพันธ์อันดีกับชุมชนในท้องถิ่น	
7	โครงการจัดทำทะเบียนปราชญ์ชาวบ้าน	1.เพื่อจัดทำทะเบียนปราชญ์ชาวบ้าน ชุมชนในท้องถิ่นจังหวัดชัยภูมิให้เป็นหมวดหมู่ 2.เพื่อส่งเสริมให้เด็ก เยาวชน และประชาชน ในท้องถิ่น	<u>เป้าหมายเชิงปริมาณ</u> 1. โรงเรียนในสังกัด อบจ.ชัยภูมิมีทะเบียนปราชญ์ชาวบ้าน อำเภอละ 1 แหล่ง รวมแล้วไม่น้อยกว่า 16 แหล่ง <u>เป้าหมายเชิงคุณภาพ</u>	300,000	250,000	150,000	300,000	250,000	โรงเรียนในสังกัด อบจ.ชัยภูมิมีทะเบียนปราชญ์ชาวบ้าน เด็กเยาวชนและประชาชนในจังหวัดชัยภูมิที่เข้าร่วม	1. ปราชญ์ชาวบ้านชุมชนในท้องถิ่นจังหวัดชัยภูมิได้รับการอนุรักษ์สืบสานต่อไป 2. เด็ก เยาวชน และประชาชนในท้องถิ่น	กองการศึกษา

ผ.02

รายละเอียดโครงการพัฒนา

แผนพัฒนาท้องถิ่น (พ.ศ.2561 - 2565)

องค์การบริหารส่วนจังหวัดชัยภูมิ

ก. ยุทธศาสตร์จังหวัดที่ 2 การพัฒนาสังคมและคุณภาพชีวิตให้มั่นคงตามหลักปรัชญาเศรษฐกิจพอเพียง

ข. ยุทธศาสตร์การพัฒนาขององค์กรปกครองส่วนท้องถิ่นในเขตจังหวัด ยุทธศาสตร์ที่ 1 การพัฒนาคนและสังคมที่มีคุณภาพ

1. ยุทธศาสตร์ การพัฒนาการศึกษา ศาสนา วัฒนธรรมและการกีฬา

1.8 แผนงานการศาสนา วัฒนธรรม และนันทนาการ

ที่	โครงการ	วัตถุประสงค์	เป้าหมาย (ผลผลิตของโครงการ)	งบประมาณ 2561 (บาท)	2562 (บาท)	2563 (บาท)	2564 (บาท)	2565 (บาท)	ตัวชี้วัด (KPI)	ผลที่คาดว่าจะได้รับ	หน่วยงานที่รับผิดชอบหลัก
8	โครงการ Chaiyaphum's Got Talent เทิดพระเกียรติมหาราชินี	จังหวัดชัยภูมิได้เรียนรู้จากปราชญ์ชาวบ้านในท้องถิ่นตนเอง 3.เพื่อส่งเสริมสนับสนุนปราชญ์ชาวบ้าน ชุมชนในท้องถิ่นจังหวัดชัยภูมิ ให้เป็นที่ปรากฏแก่สาธารณะชน 1. เพื่อเป็นการเทิดพระเกียรติสมเด็จพระนางเจ้าพระบรมราชินีนาถ ทรงเจริญพระชนมพรรษาครบ 84 พรรษา เด็ก เยาวชน	1. โรงเรียนในสังกัด อบจ.ชัยภูมิมีทะเบียนปราชญ์ชาวบ้านที่มีคุณภาพได้มาตรฐานและปรากฏแก่สาธารณะชน 2. เด็ก เยาวชน และประชาชนในท้องถิ่น จังหวัดชัยภูมิมีแหล่งเรียนรู้จากปราชญ์ชาวบ้าน ในท้องถิ่นตนเองได้อย่างมีคุณภาพและได้มาตรฐาน <u>เป้าหมายเชิงปริมาณ</u> 1. ผู้เข้าประกวดเด็ก เยาวชน และประชาชน ไม่น้อยกว่า 200 คน 2. นักเรียนในสังกัดองค์การบริหารส่วนจังหวัดชัยภูมิ 150 คน 3. เด็ก เยาวชนและประชาชน	200,000	200,000	200,000	200,000	-	โครงการไม่น้อยกว่าร้อยละ 80 1. มีผู้เข้าประกวดเด็ก เยาวชน และประชาชนเข้าร่วมไม่น้อยกว่า ร้อยละ 80 2. นักเรียนในสังกัด อบจ.ชัยภูมิ	จังหวัดชัยภูมิได้เรียนรู้จากปราชญ์ชาวบ้านในท้องถิ่นตนเอง 3. ปราชญ์ชาวบ้าน ชุมชนในท้องถิ่นจังหวัดชัยภูมิเป็นที่ปรากฏแก่สาธารณะชนและพร้อมให้บริการความรู้ 1.ประชาชนทุกเพศทุกวัยนักเรียนนิสิตนักศึกษา ได้แสดงความสามารถในกิจกรรมที่ตัวเองถนัดและใช้เวลาว่างให้เกิด	กองการศึกษาฯ

ผ.02

รายละเอียดโครงการพัฒนา

แผนพัฒนาท้องถิ่น (พ.ศ.2561 - 2565)

องค์การบริหารส่วนจังหวัดชัยภูมิ

ก. ยุทธศาสตร์จังหวัดที่ 2 การพัฒนาสังคมและคุณภาพชีวิตให้มั่นคงตามหลักปรัชญาเศรษฐกิจพอเพียง

ข. ยุทธศาสตร์การพัฒนาขององค์กรปกครองส่วนท้องถิ่นในเขตจังหวัด ยุทธศาสตร์ที่ 1 การพัฒนาคนและสังคมที่มีคุณภาพ

1. ยุทธศาสตร์ การพัฒนาการศึกษา ศาสนา วัฒนธรรมและการกีฬา

1.8 แผนงานการศาสนา วัฒนธรรม และนันทนาการ

ที่	โครงการ	วัตถุประสงค์	เป้าหมาย (ผลผลิตของโครงการ)	งบประมาณ 2561 (บาท)	2562 (บาท)	2563 (บาท)	2564 (บาท)	2565 (บาท)	ตัวชี้วัด (KPI)	ผลที่คาดว่าจะได้รับ	หน่วยงานที่รับผิดชอบหลัก
		และประชาชน ร่วมเทิดทูนสถาบันพระมหากษัตริย์ 2. เพื่อเปิดโอกาสให้กับประชาชนทุกเพศทุกวัย นักเรียน นิสิต นักศึกษา ผู้ที่มีความสามารถหรือมีพรสวรรค์ในด้านต่างๆ ได้แสดงความสามารถในกิจกรรมที่ตัวเองถนัดและใช้เวลาว่างให้เกิดประโยชน์ห่างไกลยาเสพติด 3. เพื่อให้เด็ก เยาวชน และประชาชน ที่มีความ	ทั่วไปชาวชัยภูมิที่มีความสนใจในการประกวดในโครงการ Chaiyaphum Got Talent's เป้าหมายเชิงคุณภาพ 1. เด็ก เยาวชน และประชาชนทั่วไป ที่เข้าร่วมกิจกรรมมีความพึงพอใจประทับใจ เกิดความสนุกสนานรื่นเริง และมีสำนึกที่ดีในการอนุรักษ์คุณค่าศิลปะการแสดงในรูปแบบต่างๆ ใช้เวลาว่างให้เกิดประโยชน์ตลอดจนปลูกฝังความสามัคคีให้กับสังคม						เข้าร่วมไม่น้อยกว่าร้อยละ 80	ประโยชน์ห่างไกลยาเสพติด 2.ผู้เข้าร่วมการแข่งขันได้มีประสบการณ์และนำประสบการณ์ไปใช้ในการแข่งขันระดับประเทศ มีรายได้ สามารถนำไปประกอบอาชีพได้ 3. เด็ก เยาวชนและประชาชน ได้แลกเปลี่ยนความรู้ ความคิดเห็น เปิดมุมมองในสิ่งใหม่ๆ 4. เด็ก เยาวชนและประชาชน ได้เทิดทูน	

ผ.02

รายละเอียดโครงการพัฒนา

แผนพัฒนาท้องถิ่น (พ.ศ.2561 - 2565)

องค์การบริหารส่วนจังหวัดชัยภูมิ

ก. ยุทธศาสตร์จังหวัดที่ 2 การพัฒนาสังคมและคุณภาพชีวิตให้มั่นคงตามหลักปรัชญาเศรษฐกิจพอเพียง

ข. ยุทธศาสตร์การพัฒนาขององค์กรปกครองส่วนท้องถิ่นในเขตจังหวัด ยุทธศาสตร์ที่ 1 การพัฒนาคนและสังคมที่มีคุณภาพ

1. ยุทธศาสตร์ การพัฒนาการศึกษา ศาสนา วัฒนธรรมและการกีฬา

1.8 แผนงานการศาสนา วัฒนธรรม และนันทนาการ

ที่	โครงการ	วัตถุประสงค์	เป้าหมาย (ผลผลิตของโครงการ)	งบประมาณ 2561 (บาท)	2562 (บาท)	2563 (บาท)	2564 (บาท)	2565 (บาท)	ตัวชี้วัด (KPI)	ผลที่คาดว่าจะได้รับ	หน่วยงานที่รับผิดชอบหลัก
		รู้ความสามารถทางด้านต่างๆ มีแรงผลักดันในการพัฒนาฝีมือของตัวเองมากขึ้น	2. ผู้เข้าร่วมโครงการมีความรู้และประสบการณ์ในการทำกิจกรรมร่วมกับผู้อื่น เห็นคุณค่าในตนเองและมีทักษะในการใช้ชีวิตในการห่างไกลยาเสพติด							สถาบันพระมหากษัตริย์	
9	โครงการจัดกิจกรรมวันเด็กแห่งชาติ	1.เพื่อสนับสนุนการจัดกิจกรรมวันเด็กแห่งชาติ 2.เพื่อส่งเสริมเด็กและเยาวชนได้ร่วมกิจกรรมมีทักษะในการแสวงหาความรู้ด้วยตนเอง รักการเรียนรู้และพัฒนาตนเองอย่างต่อเนื่อง	<u>เป้าหมายเชิงปริมาณ</u> เด็กในจังหวัดชัยภูมิเข้าร่วมกิจกรรมวันเด็ก จำนวน 5,000 คน <u>เป้าหมายเชิงคุณภาพ</u> เด็กและเยาวชน ร้อยละ 80 มีวินัย มีทักษะและกล้าแสดงออก	500,000	500,000	500,000	500,000	-	เด็กในเขตจังหวัดชัยภูมิเข้าร่วมกิจกรรมไม่น้อยกว่าร้อยละ 80	1.เด็กและเยาวชนมีโอกาสและกล้าแสดงออกในด้านต่างๆ 2.เด็กและเยาวชนเข้าใจบทบาทและหน้าที่ของตนเอง	กองการศึกษาฯ

ผ.02

รายละเอียดโครงการพัฒนา

แผนพัฒนาท้องถิ่น (พ.ศ.2561 - 2565)

องค์การบริหารส่วนจังหวัดชัยภูมิ

ก. ยุทธศาสตร์จังหวัดที่ 2 การพัฒนาสังคมและคุณภาพชีวิตให้มั่นคงตามหลักปรัชญาเศรษฐกิจพอเพียง

ข. ยุทธศาสตร์การพัฒนาขององค์กรปกครองส่วนท้องถิ่นในเขตจังหวัด ยุทธศาสตร์ที่ 1 การพัฒนาคนและสังคมที่มีคุณภาพ

1. ยุทธศาสตร์ การพัฒนาการศึกษา ศาสนา วัฒนธรรมและการกีฬา

1.8 แผนงานการศาสนา วัฒนธรรม และนันทนาการ

ที่	โครงการ	วัตถุประสงค์	เป้าหมาย (ผลผลิตของโครงการ)	งบประมาณ 2561 (บาท)	2562 (บาท)	2563 (บาท)	2564 (บาท)	2565 (บาท)	ตัวชี้วัด (KPI)	ผลที่คาดว่าจะได้รับ	หน่วยงานที่รับผิดชอบหลัก
10	โครงการแข่งขันกีฬาอบจ.อีสานสัมพันธ์	1.เพื่อเป็นการส่งเสริมให้ผู้บริหาร สมาชิกสภา ข้าราชการ พนักงาน สังกัด อบจ.ชัยภูมิได้ออกกำลังกายมีสุขภาพพลานามัยแข็งแรงทั้งกายและจิตใจ 2.เพื่อเป็นการส่งเสริมให้ผู้บริหาร สมาชิกสภา ข้าราชการ พนักงาน สังกัด อบจ.ชัยภูมิ ได้มีการประสานสัมพันธ์ และสร้างความสมัครสมานสามัคคีภายในองค์กร	<u>เป้าหมายเชิงปริมาณ</u> ผู้บริหาร คณะที่ปรึกษานายกฯ คณะทำงานที่ปรึกษานายกฯ ส.อบจ.ชัยภูมิ ผู้บริหารโรงเรียนข้าราชการบุคลากรทางการศึกษาและพนักงานสังกัด อบจ.ชัยภูมิ เข้าร่วมกิจกรรม จำนวน 250 คน <u>เป้าหมายเชิงคุณภาพ</u> ผู้บริหาร คณะที่ปรึกษานายกฯ คณะทำงานที่ปรึกษานายกฯ ส.อบจ.ชัยภูมิ ผู้บริหารโรงเรียนข้าราชการบุคลากรทางการศึกษาและพนักงานสังกัด อบจ.ชัยภูมิ	1,000,000	1,000,000	1,000,000	1,000,000	1,000,000	บุคลากรสังกัด อบจ.ชัยภูมิ เข้าร่วมกิจกรรมไม่น้อยกว่า 250 คน	1.มีการสร้างสัมพันธ์อันดีระหว่างองค์การบริหารส่วนจังหวัดของภาคตะวันออกเฉียงเหนือ 2.ผู้บริหาร ข้าราชการพนักงาน อบจ.ชัยภูมิ มีสุขภาพร่างกายที่แข็งแรง 3.ผู้บริหาร ข้าราชการพนักงาน อบจ.ชัยภูมิ มีการทำงานร่วมกันเป็นทีมและมีความรักความสามัคคี	กองการศึกษา

ผ.02

รายละเอียดโครงการพัฒนา

แผนพัฒนาท้องถิ่น (พ.ศ.2561 - 2565)

องค์การบริหารส่วนจังหวัดชัยภูมิ

ก. ยุทธศาสตร์จังหวัดที่ 2 การพัฒนาสังคมและคุณภาพชีวิตให้มั่นคงตามหลักปรัชญาเศรษฐกิจพอเพียง

ข. ยุทธศาสตร์การพัฒนาขององค์กรปกครองส่วนท้องถิ่นในเขตจังหวัด ยุทธศาสตร์ที่ 1 การพัฒนาคนและสังคมที่มีคุณภาพ

1. ยุทธศาสตร์ การพัฒนาการศึกษา ศาสนา วัฒนธรรมและการกีฬา

1.8 แผนงานการศาสนา วัฒนธรรม และนันทนาการ

ที่	โครงการ	วัตถุประสงค์	เป้าหมาย (ผลผลิตของโครงการ)	งบประมาณ 2561 (บาท)	2562 (บาท)	2563 (บาท)	2564 (บาท)	2565 (บาท)	ตัวชี้วัด (KPI)	ผลที่คาดว่าจะได้รับ	หน่วยงานที่รับผิดชอบหลัก
		3.เพื่อเป็นการส่งเสริมให้ผู้บริหาร สมาชิกสภาข้าราชการ พนักงาน สังกัด อบจ.ชัยภูมิ ได้มีการประสานสัมพันธ์กับ อบจ. ในภาคตะวันออกเฉียงเหนือ ทั้ง 20 จังหวัด	ได้ออกกำลังกาย มีประสานสัมพันธ์และสร้างความสามัคคีภายในองค์กร								
11	โครงการแข่งขันกีฬาส่วนราชการรัฐวิสาหกิจและภาคเอกชน "พหุภาคีเกมส์"	1. เพื่อให้ผู้บริหาร ข้าราชการ พนักงานจ้างในหน่วยงานภาครัฐ รัฐวิสาหกิจและเอกชนของจังหวัดชัยภูมิ ได้ออกกำลังกายและมีสุขภาพร่างกายแข็งแรง 2. เพื่อสร้างความสามัคคี	<u>เป้าหมายเชิงปริมาณ</u> องค์การบริหารส่วนจังหวัดชัยภูมิ ส่งนักกีฬา เจ้าหน้าที่ผู้ควบคุมทีม และผู้ฝึกสอนครบทุกชนิดกีฬา <u>เป้าหมายเชิงคุณภาพ</u> ผู้บริหาร ข้าราชการ พนักงาน อบจ.ชัยภูมิได้ทำงานร่วมกันเป็นทีม	250,000	250,000	250,000	250,000	200,000	องค์การบริหารส่วนจังหวัดชัยภูมิ ส่งนักกีฬา เจ้าหน้าที่ผู้ควบคุมทีม และผู้ฝึกสอน ไม่น้อยกว่า 300 คน	1.ผู้บริหาร ข้าราชการพนักงานจ้างในสังกัด อบจ.ชัยภูมิ มีสุขภาพร่างกายสมบูรณ์แข็งแรง 2.ผู้บริหาร ข้าราชการพนักงานจ้างในสังกัด อบจ.ชัยภูมิ มีการทำงาน	กองการศึกษา

ผ.02

รายละเอียดโครงการพัฒนา

แผนพัฒนาท้องถิ่น (พ.ศ.2561 - 2565)

องค์การบริหารส่วนจังหวัดชัยภูมิ

ก. ยุทธศาสตร์จังหวัดที่ 2 การพัฒนาสังคมและคุณภาพชีวิตให้มั่นคงตามหลักปรัชญาเศรษฐกิจพอเพียง

ข. ยุทธศาสตร์การพัฒนาขององค์กรปกครองส่วนท้องถิ่นในเขตจังหวัด ยุทธศาสตร์ที่ 1 การพัฒนาคนและสังคมที่มีคุณภาพ

1. ยุทธศาสตร์ การพัฒนาการศึกษา ศาสนา วัฒนธรรมและการกีฬา

1.8 แผนงานการศาสนา วัฒนธรรม และนันทนาการ

ที่	โครงการ	วัตถุประสงค์	เป้าหมาย (ผลผลิตของโครงการ)	งบประมาณ 2561 (บาท)	2562 (บาท)	2563 (บาท)	2564 (บาท)	2565 (บาท)	ตัวชี้วัด (KPI)	ผลที่คาดว่าจะได้รับ	หน่วยงานที่รับผิดชอบหลัก
		ของแต่ละหน่วยงาน ในเขตพื้นที่จังหวัดชัยภูมิ 3.เพื่อให้บุคลากรในหน่วยงานภาครัฐ รัฐวิสาหกิจ และเอกชน จังหวัดชัยภูมิ 3.เพื่อให้บุคลากรในหน่วยงานภาครัฐ รัฐวิสาหกิจ และเอกชน จังหวัดชัยภูมิ และบุคลากรสังกัด อบจ.ชย ใช้เวลาว่าง ให้เกิดประโยชน์ไม่มั่วสุมสิ่งที่เป็นอบายมุข และห่างไกลจากยาเสพติด	สร้างความรัก ความสามัคคี ในหน่วยงาน และได้สร้าง สานสัมพันธ์ร่วมกับหน่วยงานอื่นๆ							ร่วมกันเป็นทีมและมีความรัก ความสามัคคี 3.ผู้บริหาร ข้าราชการ พนักงานจ้างในสังกัด อบจ.ชัยภูมิ ได้รู้จัก คุ้นเคยและสร้าง สัมพันธ์ที่ดีต่อหน่วยงานอื่น	
12	โครงการจัดการแข่งขันฟุตบอล "อาวุโสคัพ" จังหวัดชัยภูมิ	1.เพื่อเป็นการส่งเสริมให้ประชาชนผู้สูงอายุ จังหวัดชัยภูมิ หันมาออกกำลังกาย	<u>เป้าหมายเชิงปริมาณ</u> นักกีฬาประชาชนผู้สูงอายุ ในจังหวัดชัยภูมิ ทั้ง 16 อำเภอ	225,750	225,750	225,750	225,750	225,750	อำเภอ ในจังหวัดชัยภูมิ ส่งทีมนักกีฬาเข้าร่วมการแข่งขันไม่น้อยกว่า	1.ประชาชนผู้สูงอายุ จังหวัดชัยภูมิ ใช้เวลาว่างให้เกิดประโยชน์	กองการศึกษา

ผ.02

รายละเอียดโครงการพัฒนา

แผนพัฒนาท้องถิ่น (พ.ศ.2561 - 2565)

องค์การบริหารส่วนจังหวัดชัยภูมิ

ก. ยุทธศาสตร์จังหวัดที่ 2 การพัฒนาสังคมและคุณภาพชีวิตให้มั่นคงตามหลักปรัชญาเศรษฐกิจพอเพียง

ข. ยุทธศาสตร์การพัฒนาขององค์กรปกครองส่วนท้องถิ่นในเขตจังหวัด ยุทธศาสตร์ที่ 1 การพัฒนาคนและสังคมที่มีคุณภาพ

1. ยุทธศาสตร์ การพัฒนาการศึกษา ศาสนา วัฒนธรรมและการกีฬา

1.8 แผนงานการศาสนา วัฒนธรรม และนันทนาการ

ที่	โครงการ	วัตถุประสงค์	เป้าหมาย (ผลผลิตของโครงการ)	งบประมาณ 2561 (บาท)	2562 (บาท)	2563 (บาท)	2564 (บาท)	2565 (บาท)	ตัวชี้วัด (KPI)	ผลที่คาดว่าจะได้รับ	หน่วยงานที่รับผิดชอบหลัก
		เพื่อสุขภาพที่ดี มากยิ่งขึ้น 2.เพื่อเป็นการส่งเสริมให้ประชาชน ผู้สูงอายุ จังหวัดชัยภูมิ สามารถพัฒนาทักษะกีฬาเป็นตัวแทนระดับจังหวัดและระดับประเทศ 3.เพื่อเป็นการส่งเสริมให้ประชาชนผู้สูงอายุ จังหวัดชัยภูมิเป็นแบบอย่างที่ดีให้กับเยาวชนรุ่นหลัง	เข้าร่วมกิจกรรม ไม่น้อยกว่า 1,000 คน <u>เป้าหมายเชิงคุณภาพ</u> นักกีฬาประชาชนผู้สูงอายุในจังหวัดชัยภูมิ มีน้ำใจเป็นนักกีฬา และได้แสดงออกทางทักษะชนิดกีฬาฟุตบอล						10 อำเภอ	มีความสามัคคีกันในหมู่คณะ และมีสุขภาพร่างกายที่แข็งแรง 2.ประชาชนผู้สูงอายุจังหวัดชัยภูมิ มีส่วนร่วมในการแข่งขัน และได้แสดงออกถึงความมีระเบียบวินัยการมีน้ำใจเป็นนักกีฬาอย่างแท้จริง 3.ประชาชนผู้สูงอายุจังหวัดชัยภูมิสามารถพัฒนาทักษะฟุตบอลเป็นตัวแทนจังหวัดและระดับประเทศ	

ผ.02

รายละเอียดโครงการพัฒนา

แผนพัฒนาท้องถิ่น (พ.ศ.2561 - 2565)

องค์การบริหารส่วนจังหวัดชัยภูมิ

ก. ยุทธศาสตร์จังหวัดที่ 2 การพัฒนาสังคมและคุณภาพชีวิตให้มั่นคงตามหลักปรัชญาเศรษฐกิจพอเพียง

ข. ยุทธศาสตร์การพัฒนาขององค์กรปกครองส่วนท้องถิ่นในเขตจังหวัด ยุทธศาสตร์ที่ 1 การพัฒนาคนและสังคมที่มีคุณภาพ

1. ยุทธศาสตร์ การพัฒนาการศึกษา ศาสนา วัฒนธรรมและการกีฬา

1.8 แผนงานการศาสนา วัฒนธรรม และนันทนาการ

ที่	โครงการ	วัตถุประสงค์	เป้าหมาย (ผลผลิตของโครงการ)	งบประมาณ					ตัวชี้วัด (KPI)	ผลที่คาดว่าจะได้รับ	หน่วยงานที่รับผิดชอบหลัก
				2561 (บาท)	2562 (บาท)	2563 (บาท)	2564 (บาท)	2565 (บาท)			
13	โครงการกีฬา นันทนาการเพื่อสร้างความรู้รักสามัคคีของประชาชนในชุมชนจังหวัดชัยภูมิ	1.เพื่อจัดโครงการกีฬานันทนาการ สร้างความรู้รักสามัคคี ของประชาชนในชุมชนจังหวัดชัยภูมิ 2 เพื่อส่งเสริมและปลูกฝังให้ประชาชนจังหวัดชัยภูมิรักในการออกกำลังกาย เล่นกีฬา ดูแลสุขภาพใช้เวลาว่างให้เกิดประโยชน์และห่างไกลจากยาเสพติด 3 เพื่อพัฒนาวงการกีฬาในจังหวัดชัยภูมิให้มีประสิทธิภาพมากยิ่งขึ้น	<u>เป้าหมายเชิงปริมาณ</u> จัดการแข่งขันทั้งหมด 3 ชนิดกีฬา ดังนี้ -กีฬาฟุตบอลชายรุ่นอายุไม่เกิน 18ปี/ รุ่นประชาชนทั่วไปและรุ่นอาวุโส -กีฬาวอลเล่ย์บอลรุ่นอายุไม่เกิน 18 ปี/และรุ่นประชาชนทั่วไป (ชาย,หญิง) -กีฬาเปตองรุ่นอายุไม่เกิน 18 ปี/และ รุ่นประชาชนทั่วไป (ชาย,หญิง) <u>เป้าหมายเชิงคุณภาพ</u> -เด็ก เยาวชน และประชาชน	500,000	500,000	500,000	500,000	500,000	เด็ก เยาวชน ประชาชน ผู้สูงอายุ เข้าร่วมกิจกรรมไม่น้อยกว่าร้อยละ 80	1.เด็ก เยาวชน และประชาชนทุกอำเภอในจังหวัดชัยภูมิได้เข้าร่วมการแข่งขันรู้แพ้ รู้ชนะ รู้อภัยและมีน้ำใจเป็นนักกีฬาอย่างแท้จริง 2.เด็ก เยาวชนและประชาชนมีสุขภาพร่างกายแข็งแรงปราศจากโรคภัยและเป็นพลังสำคัญในการต่อต้านกับยาเสพติด 3.เด็ก เยาวชนและประชาชน	กองการศึกษา

ผ.02

รายละเอียดโครงการพัฒนา

แผนพัฒนาท้องถิ่น (พ.ศ.2561 - 2565)

องค์การบริหารส่วนจังหวัดชัยภูมิ

ก. ยุทธศาสตร์จังหวัดที่ 2 การพัฒนาสังคมและคุณภาพชีวิตให้มั่นคงตามหลักปรัชญาเศรษฐกิจพอเพียง

ข. ยุทธศาสตร์การพัฒนาขององค์กรปกครองส่วนท้องถิ่นในเขตจังหวัด ยุทธศาสตร์ที่ 1 การพัฒนาคนและสังคมที่มีคุณภาพ

1. ยุทธศาสตร์ การพัฒนาการศึกษา ศาสนา วัฒนธรรมและการกีฬา

1.8 แผนงานการศาสนา วัฒนธรรม และนันทนาการ

ที่	โครงการ	วัตถุประสงค์	เป้าหมาย (ผลผลิตของโครงการ)	งบประมาณ 2561 (บาท)	2562 (บาท)	2563 (บาท)	2564 (บาท)	2565 (บาท)	ตัวชี้วัด (KPI)	ผลที่คาดว่าจะได้รับ	หน่วยงานที่รับผิดชอบหลัก
14	โครงการฝึกอบรมและพัฒนาบุคลากรด้านกีฬา	1.เพื่อพัฒนาบุคลากรให้มีความสามารถทางด้านกีฬาเพิ่มมากขึ้น 2.เพื่อให้บุคลากรนำความรู้ที่ได้มาพัฒนาการกีฬาในจังหวัดชัยภูมิ 3.เพื่อให้บุคลากรได้เสริมสร้างความรู้ทางด้านกีฬาอย่างต่อเนื่อง	ในจังหวัดชัยภูมิที่เข้าร่วมแข่งขันมีสุขภาพร่างกายที่แข็งแรง มีน้ำใจเป็นนักกีฬา -เด็ก เยาวชน และประชาชนในจังหวัดชัยภูมิที่ได้เข้าร่วมการแข่งขัน ได้แสดงความสามารถทางด้านทักษะกีฬา และรักการออกกำลังกาย บุคลากรได้รับการอบรมเพื่อเพิ่มความรู้ ความสามารถทางด้านกีฬา	12,000	12,000	12,000	12,000	12,000	บุคลากรที่เข้ารับการอบรมได้นำความรู้มาเผยแพร่อย่างต่อเนื่อง	ทุกอำเภอในจังหวัดชัยภูมิมีทักษะกีฬาที่ดีขึ้น สามารถพัฒนาตนเองให้เป็นนักกีฬาอาชีพต่อไปได้ 1.บุคลากรมีความรู้ความสามารถทางด้านกีฬาเพิ่มมากขึ้น 2.มีการพัฒนาด้านกีฬาให้กับเด็กเยาวชน และประชาชนอย่างต่อเนื่อง 3.วงการกีฬาจังหวัดชัยภูมิมีพัฒนาการที่ดีขึ้น	กองการศึกษา

ผ.02

รายละเอียดโครงการพัฒนา

แผนพัฒนาท้องถิ่น (พ.ศ.2561 - 2565)

องค์การบริหารส่วนจังหวัดชัยภูมิ

ก. ยุทธศาสตร์จังหวัดที่ 2 การพัฒนาสังคมและคุณภาพชีวิตให้มั่นคงตามหลักปรัชญาเศรษฐกิจพอเพียง

ข. ยุทธศาสตร์การพัฒนาขององค์กรปกครองส่วนท้องถิ่นในเขตจังหวัด ยุทธศาสตร์ที่ 1 การพัฒนาคนและสังคมที่มีคุณภาพ

1. ยุทธศาสตร์ การพัฒนาการศึกษา ศาสนา วัฒนธรรมและการกีฬา

1.8 แผนงานการศาสนา วัฒนธรรม และนันทนาการ

ที่	โครงการ	วัตถุประสงค์	เป้าหมาย (ผลผลิตของโครงการ)	งบประมาณ 2561 (บาท)	2562 (บาท)	2563 (บาท)	2564 (บาท)	2565 (บาท)	ตัวชี้วัด (KPI)	ผลที่คาดว่าจะได้รับ	หน่วยงานที่รับผิดชอบหลัก
15	โครงการแข่งขันกีฬานักเรียนองค์กรปกครองส่วนท้องถิ่นแห่งประเทศไทย	1.เพื่อจัดส่งนักเรียนเป็นตัวแทน อบจ.ชัยภูมิ เข้าร่วมการแข่งขันกีฬานักเรียน อปท.แห่งประเทศไทย (ระดับภาคตะวันออกเฉียงเหนือ) 2.เพื่อจัดส่งนักเรียนตัวแทน อบจ.ชัยภูมิ ที่ผ่านการคัดเลือกระดับภาคเข้าร่วมการแข่งขันกีฬานักเรียน อปท. แห่งประเทศไทยระดับประเทศ 3.เพื่อคัดเลือกนักเรียนเป็นตัวแทน อบจ.ชัยภูมิ เข้าร่วมการแข่งขันกีฬานักเรียน อปท.แห่งประเทศไทย	<u>เป้าหมายเชิงปริมาณ</u> นักเรียนในสังกัดองค์การบริหารส่วนจังหวัดชัยภูมิ เข้าร่วมกิจกรรมการแข่งขันกีฬา จำนวน 5,000 คน <u>เป้าหมายเชิงคุณภาพ</u> นักเรียนในสังกัดองค์การบริหารส่วนจังหวัดชัยภูมิ มีสุขภาพร่างกายแข็งแรง และมีกิจกรรมกีฬาได้ฝึกฝนใช้เวลาว่างให้เกิดประโยชน์และห่างไกลจากอบายมุข ทั้งปวง	2,500,000	2,500,000	2,500,000	2,500,000	2,500,000	นักเรียนเข้าร่วมการแข่งขันไม่น้อยกว่าร้อยละ 80	1.ครูและนักเรียนสังกัด อบจ.ชัยภูมิ มีสุขภาพร่างกายที่แข็งแรงปราศจากโรคภัย 2.กีฬาระดับนักเรียนสังกัด อบจ.ชัยภูมิ เป็นที่ยอมรับจากชุมชน ผู้ปกครองและบุคคลภายนอก 3.ครูและนักเรียนตัวแทน อบจ.ชัยภูมิ สามารถสร้างชื่อเสียงให้กับสถานศึกษาและ อบจ.ชัยภูมิ	กองการศึกษา

ผ.02

รายละเอียดโครงการพัฒนา

แผนพัฒนาท้องถิ่น (พ.ศ.2561 - 2565)

องค์การบริหารส่วนจังหวัดชัยภูมิ

ก. ยุทธศาสตร์จังหวัดที่ 2 การพัฒนาสังคมและคุณภาพชีวิตให้มั่นคงตามหลักปรัชญาเศรษฐกิจพอเพียง

ข. ยุทธศาสตร์การพัฒนาขององค์กรปกครองส่วนท้องถิ่นในเขตจังหวัด ยุทธศาสตร์ที่ 1 การพัฒนาคนและสังคมที่มีคุณภาพ

1. ยุทธศาสตร์ การพัฒนาการศึกษา ศาสนา วัฒนธรรมและการกีฬา

1.8 แผนงานการศาสนา วัฒนธรรม และนันทนาการ

ที่	โครงการ	วัตถุประสงค์	เป้าหมาย (ผลผลิตของโครงการ)	งบประมาณ					ตัวชี้วัด (KPI)	ผลที่คาดว่าจะได้รับ	หน่วยงานที่รับผิดชอบหลัก
				2561 (บาท)	2562 (บาท)	2563 (บาท)	2564 (บาท)	2565 (บาท)			
16	โครงการโรงเรียนกีฬาองค์การบริหารส่วนจังหวัดชัยภูมิ (โรงเรียนกุดน้ำใสพิทยาคม)	1.เพื่อพัฒนาคุณภาพชีวิตด้านการศึกษาและการกีฬาของเด็กและเยาวชน ในท้องถิ่นตามหลักสูตรการศึกษาขั้นพื้นฐาน พ.ศ.2551 โดยจัดการศึกษาในรูปแบบโรงเรียนกีฬา 2.เพื่อพัฒนากีฬาสู่ความเป็นเลิศและกีฬาอาชีพ โดยการพัฒนาโดยจัดการศึกษาในรูปแบบโรงเรียนกีฬามาใช้อย่างแท้จริง	<u>เป้าหมายเชิงปริมาณ</u> โรงเรียนสังกัด อบจ.ชัยภูมิ ได้รับการส่งเสริมความเป็นเลิศทางด้านกีฬา 1 แห่ง <u>เป้าหมายเชิงคุณภาพ</u> 1.พัฒนากีฬาและกีฬาอาชีพสู่ความเป็นเลิศโดยนำวิทยาศาสตร์การกีฬามาประยุกต์ใช้ 2.ส่งเสริมเด็กและเยาวชนที่มีความสามารถพิเศษด้านกีฬา	1,500,000	1,500,000	-	-	-	โรงเรียนสังกัด อบจ.ชัยภูมิ ได้รับการส่งเสริมความเป็นเลิศทางด้านกีฬา จำนวน 1 แห่ง	1.อบจ.ชัยภูมิ จัดการศึกษาตามหลักสูตรการศึกษาขั้นพื้นฐาน พ.ศ.2551 โดยจัดการศึกษาโดยเน้นการสอนด้านกีฬา 2.องค์การบริหารส่วนจังหวัดชัยภูมิ มีความเป็นเลิศด้านกีฬา 3.เด็ก เยาวชน และประชาชนในเขตพื้นที่ ได้ใช้สนามกีฬาของโรงเรียนเพื่อออก	กองการศึกษา

ผ.02

รายละเอียดโครงการพัฒนา

แผนพัฒนาท้องถิ่น (พ.ศ.2561 - 2565)

องค์การบริหารส่วนจังหวัดชัยภูมิ

ก. ยุทธศาสตร์จังหวัดที่ 2 การพัฒนาสังคมและคุณภาพชีวิตให้มั่นคงตามหลักปรัชญาเศรษฐกิจพอเพียง

ข. ยุทธศาสตร์การพัฒนาขององค์กรปกครองส่วนท้องถิ่นในเขตจังหวัด ยุทธศาสตร์ที่ 1 การพัฒนาคนและสังคมที่มีคุณภาพ

1. ยุทธศาสตร์ การพัฒนาการศึกษา ศาสนา วัฒนธรรมและการกีฬา

1.8 แผนงานการศาสนา วัฒนธรรม และนันทนาการ

ที่	โครงการ	วัตถุประสงค์	เป้าหมาย (ผลผลิตของโครงการ)	งบประมาณ 2561 (บาท)	2562 (บาท)	2563 (บาท)	2564 (บาท)	2565 (บาท)	ตัวชี้วัด (KPI)	ผลที่คาดว่าจะได้รับ	หน่วยงานที่รับผิดชอบหลัก
17	โครงการส่งเสริมความเป็นเลิศทางด้านกีฬาให้กับโรงเรียนสังกัดองค์การบริหารส่วนจังหวัดชัยภูมิ	3.เพื่อส่งเสริมให้เด็กและเยาวชนในท้องถิ่นที่ทีความสามารถพิเศษทางด้านกีฬาได้รับการพัฒนาและฝึกทักษะอย่างเป็นระบบ 1.เพื่อส่งเสริมและพัฒนาทักษะด้านกีฬาให้นักเรียนในสังกัดมุ่งสู่ความเป็นเลิศในแต่ละชนิดกีฬาที่ตนถนัด 2.ส่งเสริมกิจกรรมที่ห่างไกลจากยาเสพติดและอบายมุข 3.สนับสนุนให้นักเรียนได้มีเป้าหมายสูงสุดในการเล่นกีฬา	<u>เป้าหมายเชิงปริมาณ</u> สนับสนุน 10 ชนิดกีฬา ดังนี้ 1.ฟุตบอล, 2.ฟุตซอล, 3.วอลเลย์บอล, 4.วอลเลย์บอลชายหาด, 5.กรีฑา, 6.เซปักตะกร้อ,7.แบดมินตัน,8.เทเบิลเทนนิส, 9.เปตอง,10.หมากรุก,หมากฮอส <u>เป้าหมายเชิงคุณภาพ</u> นักเรียนในสังกัด อบจ.ชย. ได้รับการส่งเสริมความเป็นเลิศทางด้านกีฬาและพัฒนาขีดความสามารถตนเองให้มีความสำเร็จในอนาคต	1,500,000	1,500,000	1,500,000	1,500,000	1,500,000	นักกีฬาตัวแทน อบจ.ชย. มีงบประมาณเพื่อเข้าร่วมการแข่งขันในแต่ละรายการเพิ่มมากขึ้นและได้นำประสบการณ์ที่ได้จากการแข่งขันมาพัฒนาความสามารถยิ่งขึ้นไป	กำลังกายและห่างไกลจากยาเสพติด นักกีฬาตัวแทน อบจ.ชยได้อันดับที่ดีขึ้น จากการแข่งขันกีฬานักเรียน อปท.และในรายการต่างๆที่ส่งเข้าร่วมการแข่งขัน	กองการศึกษา

ผ.02

รายละเอียดโครงการพัฒนา

แผนพัฒนาท้องถิ่น (พ.ศ.2561 - 2565)

องค์การบริหารส่วนจังหวัดชัยภูมิ

ก. ยุทธศาสตร์จังหวัดที่ 2 การพัฒนาสังคมและคุณภาพชีวิตให้มั่นคงตามหลักปรัชญาเศรษฐกิจพอเพียง

ข. ยุทธศาสตร์การพัฒนาขององค์กรปกครองส่วนท้องถิ่นในเขตจังหวัด ยุทธศาสตร์ที่ 1 การพัฒนาคนและสังคมที่มีคุณภาพ

1. ยุทธศาสตร์ การพัฒนาการศึกษา ศาสนา วัฒนธรรมและการกีฬา

1.8 แผนงานการศาสนา วัฒนธรรม และนันทนาการ

ที่	โครงการ	วัตถุประสงค์	เป้าหมาย (ผลผลิตของโครงการ)	งบประมาณ 2561 (บาท)	2562 (บาท)	2563 (บาท)	2564 (บาท)	2565 (บาท)	ตัวชี้วัด (KPI)	ผลที่คาดว่าจะได้รับ	หน่วยงานที่รับผิดชอบหลัก
18	โครงการจัดการแข่งขันกีฬาต้านยาเสพติด	1.เพื่อส่งเสริมกิจกรรมการแข่งขันกีฬา 2. เพื่อให้เด็ก เยาวชน และประชาชน มีกิจกรรมกีฬา และใช้เวลาว่างในการออกกำลังกาย ไม่ยุ่งเกี่ยวกับยาเสพติด และอบายมุข	<u>เป้าหมายเชิงปริมาณ</u> เด็ก เยาวชน และประชาชนในจังหวัดชัยภูมิ สมัครเข้าร่วมการแข่งขัน ไม่น้อยกว่า 500 คน <u>เป้าหมายเชิงคุณภาพ</u> เด็ก เยาวชน และประชาชนในจังหวัดชัยภูมิ ให้ความสนใจในการเล่นกีฬา เพิ่มมากขึ้น	300,000	300,000	300,000	300,000	300,000	1.เด็ก เยาวชน และประชาชนในจังหวัดชัยภูมิ ใช้เวลาว่างในการออกกำลังกาย และเล่นเพิ่มมากขึ้น 2.ปัญหายาเสพติด และอาชญากรรม ในจังหวัดชัยภูมิ ลดน้อยลง	1. เด็ก เยาวชนและประชาชน ห่างไกลจากยาเสพติด 2. เด็ก เยาวชนและประชาชน มีสุขภาพร่างกายแข็งแรง	กองการศึกษา
19	โครงการเสริมสร้างและพัฒนาทักษะชีวิตให้กับเยาวชนจังหวัดชัยภูมิ	1. ส่งเสริมการจัดกิจกรรมการสอนเพศศึกษาในโรงเรียน 2. จัดกิจกรรมป้องกันแก้ไขปัญหายาเสพติด โรคเอดส์	เป้าหมายเชิงปริมาณ 1. โรงเรียนสังกัด อบจ.ชัยภูมิ จัดการเรียนการสอนเพศศึกษาทั้ง 26 โรงเรียน 2. เยาวชนในจังหวัดชัยภูมิ เข้าร่วม	500,000	500,000	500,000	500,000	500,000	1. โรงเรียนในสังกัด อบจ.ชัยภูมิ จัดการเรียนการสอนครบร้อยละ 100 2. เยาวชนที่เข้าร่วม	เยาวชนของจังหวัดชัยภูมิมีทักษะชีวิตที่ดี สามารถดำรงชีวิตได้อย่างมีความสุข และพัฒนาบ้านเมืองให้น่าอยู่	กองการศึกษา

ผ.02

รายละเอียดโครงการพัฒนา

แผนพัฒนาท้องถิ่น (พ.ศ.2561 - 2565)

องค์การบริหารส่วนจังหวัดชัยภูมิ

ก. ยุทธศาสตร์จังหวัดที่ 2 การพัฒนาสังคมและคุณภาพชีวิตให้มั่นคงตามหลักปรัชญาเศรษฐกิจพอเพียง

ข. ยุทธศาสตร์การพัฒนาขององค์กรปกครองส่วนท้องถิ่นในเขตจังหวัด ยุทธศาสตร์ที่ 1 การพัฒนาคนและสังคมที่มีคุณภาพ

1. ยุทธศาสตร์ การพัฒนาการศึกษา ศาสนา วัฒนธรรมและการกีฬา

1.8 แผนงานการศาสนา วัฒนธรรม และนันทนาการ

ที่	โครงการ	วัตถุประสงค์	เป้าหมาย (ผลผลิตของโครงการ)	งบประมาณ 2561 (บาท)	2562 (บาท)	2563 (บาท)	2564 (บาท)	2565 (บาท)	ตัวชี้วัด (KPI)	ผลที่คาดว่าจะได้รับ	หน่วยงานที่รับผิดชอบหลัก
		เพศ การพนัน การทะเลาะวิวาท 3. พัฒนาระบบดูแลช่วยเหลือนักเรียน 4. พัฒนาบทบาทพ่อแม่และครอบครัว 5. จัดพื้นที่สร้างสรรค์เพื่อเยาวชน	โครงการ 20,000 คน 3. จัดอบรมครู นักเรียน และเยาวชน รวมทั้งผู้ที่เกี่ยวข้องปีละ 5 กิจกรรม ได้แก่ 3.1 กิจกรรมการสอนเพศศึกษาในโรงเรียน 3.2 กิจกรรมป้องกันแก้ไขปัญหายาเสพติด โรคเอดส์ เพศ การพนัน การทะเลาะวิวาท 3.3 กิจกรรมพัฒนาบทบาทพ่อแม่และครอบครัว 3.4 กิจกรรมพื้นที่สร้างสรรค์เพื่อเยาวชน 3.5 จัดกิจกรรมแสดงผลงานที่เกิดจากการพัฒนาทักษะชีวิตให้กับเยาวชน						โครงการ/กิจกรรม มีทักษะชีวิตที่ดีขึ้น ร้อยละ 80		

ผ.02

รายละเอียดโครงการพัฒนา

แผนพัฒนาท้องถิ่น (พ.ศ.2561 - 2565)

องค์การบริหารส่วนจังหวัดชัยภูมิ

ก. ยุทธศาสตร์จังหวัดที่ 2 การพัฒนาสังคมและคุณภาพชีวิตให้มั่นคงตามหลักปรัชญาเศรษฐกิจพอเพียง

ข. ยุทธศาสตร์การพัฒนาขององค์กรปกครองส่วนท้องถิ่นในเขตจังหวัด ยุทธศาสตร์ที่ 1 การพัฒนาคนและสังคมที่มีคุณภาพ

1. ยุทธศาสตร์ การพัฒนาการศึกษา ศาสนา วัฒนธรรมและการกีฬา

1.8 แผนงานการศาสนา วัฒนธรรม และนันทนาการ

ที่	โครงการ	วัตถุประสงค์	เป้าหมาย (ผลผลิตของโครงการ)	งบประมาณ 2561 (บาท)	2562 (บาท)	2563 (บาท)	2564 (บาท)	2565 (บาท)	ตัวชี้วัด (KPI)	ผลที่คาดว่าจะได้รับ	หน่วยงานที่รับผิดชอบหลัก
20	โครงการสวดมนต์สรรเสริญพระรัตนตรัยเฉลิมพระเกียรติแด่สถาบันพระมหากษัตริย์	1. เพื่อส่งเสริมและสนับสนุนให้ข้าราชการพนักงานจ้าง ลูกจ้าง และบุคลากรของสถานศึกษาในสังกัดองค์การบริหารส่วนจังหวัดชัยภูมิ และประชาชนทั่วไป ได้ฝึกฝนการสวดมนต์สรรเสริญพระรัตนตรัย 2. เพื่อเสริมสร้างคุณธรรมจริยธรรม และสร้างความมั่นคงทางด้านจิตใจรวมทั้งมีการประพฤติปฏิบัติตามหลักธรรมและนำไปใช้ในการดำรงชีวิตประจำวัน 3. เพื่อเฉลิมพระเกียรติแด่สถาบันพระมหากษัตริย์	- ลักษณะการดำเนินงานจัดกิจกรรมสวดมนต์ในโอกาสสำคัญต่าง ๆ - เป้าหมาย ได้แก่ ข้าราชการลูกจ้าง พนักงานจ้าง และบุคลากรของสถานศึกษาในสังกัดองค์การบริหารส่วนจังหวัดชัยภูมิ และประชาชนทั่วไป จำนวน 100 คน	50,000	-	-	-	-	จำนวนผู้เข้าร่วมโครงการมีความพึงพอใจร้อยละ 80	1. ผู้เข้าร่วมโครงการประพฤติปฏิบัติตามหลักธรรมและนำไปใช้ในชีวิตประจำวันได้ 2. เพื่อเป็นการธำรงรักษาไว้ซึ่งสถาบันชาติ ศาสนา และพระมหากษัตริย์	กองการศึกษาฯ

ผ.02

รายละเอียดโครงการพัฒนา

แผนพัฒนาท้องถิ่น (พ.ศ.2561 - 2565)

องค์การบริหารส่วนจังหวัดชัยภูมิ

ก. ยุทธศาสตร์จังหวัดที่ 2 การพัฒนาสังคมและคุณภาพชีวิตให้มั่นคงตามหลักปรัชญาเศรษฐกิจพอเพียง

ข. ยุทธศาสตร์การพัฒนาขององค์กรปกครองส่วนท้องถิ่นในเขตจังหวัด ยุทธศาสตร์ที่ 1 การพัฒนาคนและสังคมที่มีคุณภาพ

1. ยุทธศาสตร์ การพัฒนาการศึกษา ศาสนา วัฒนธรรมและการกีฬา

1.8 แผนงานการศาสนา วัฒนธรรม และนันทนาการ

ที่	โครงการ	วัตถุประสงค์	เป้าหมาย (ผลผลิตของโครงการ)	งบประมาณ 2561 (บาท)	2562 (บาท)	2563 (บาท)	2564 (บาท)	2565 (บาท)	ตัวชี้วัด (KPI)	ผลที่คาดว่าจะได้รับ	หน่วยงานที่รับผิดชอบหลัก
21	โครงการอบรมเชิงปฏิบัติการเผยแพร่ความรู้ทางพระพุทธ-ศาสนาและการสร้างสมาธิ	1. เพื่อส่งเสริมและสนับสนุนให้ข้าราชการพนักงานจ้าง ลูกจ้าง และบุคลากรของสถานศึกษาในสังกัดองค์การ-บริหารส่วนจังหวัดชัยภูมิและประชาชนทั่วไป ได้ฝึกฝนการสวดมนต์สรรเสริญพระรัตนตรัย 2. เพื่อเสริมสร้างคุณธรรมจริยธรรม และสร้างความมั่นคงทางด้านจิตใจรวมทั้งมีการประพฤติปฏิบัติตามหลักธรรมและนำไปใช้ในการดำรงชีวิตประจำวัน 3. เพื่อเฉลิมพระเกียรติแด่สถาบันพระมหากษัตริย์	- ลักษณะการดำเนินงาน จัดอบรมเชิงปฏิบัติการเผยแพร่ความรู้ทางพระพุทธศาสนาและการสร้างสมาธิ - เป้าหมาย ได้แก่ ข้าราชการลูกจ้าง พนักงานจ้าง และบุคลากรของสถานศึกษาในสังกัดองค์การบริหารส่วนจังหวัดชัยภูมิ และประชาชนทั่วไป จำนวน 2 รุ่น ๆ ละ 100 คน	200,000	-	-	-	-	จำนวนผู้เข้าร่วมโครงการมีความพึงพอใจร้อยละ 80	1. ผู้เข้าร่วมโครงการมีความรู้ความเข้าใจและตระหนักถึงความสำคัญของพระพุทธศาสนา 2. เพื่อเป็นการธำรงรักษาไว้ซึ่งสถาบันชาติ ศาสนา และพระมหากษัตริย์	กองการศึกษาฯ
รวม	**21 โครงการ**	-	-	13,987,750	12,687,750	11,087,750	11,237,750	9,337,750	-	-	-
รวมทั้งสิ้น								**58,338,750**			

ผ.02

รายละเอียดโครงการพัฒนา

แผนพัฒนาท้องถิ่น (พ.ศ.2561 - 2565)

องค์การบริหารส่วนจังหวัดชัยภูมิ

ก. ยุทธศาสตร์จังหวัดที่ 2 การพัฒนาสังคมและคุณภาพชีวิตให้มั่นคงตามหลักปรัชญาเศรษฐกิจพอเพียง

ข. ยุทธศาสตร์การพัฒนาขององค์กรปกครองส่วนท้องถิ่นในเขตจังหวัด ยุทธศาสตร์ที่ 1 พัฒนาคนและสังคมที่มีคุณภาพ

1. ยุทธศาสตร์ การพัฒนาการศึกษา ศาสนา วัฒนธรรมและกีฬา

1.9 แผนงานอุตสาหกรรมและการโยธา

ที่	โครงการ	วัตถุประสงค์	เป้าหมาย (ผลผลิตของโครงการ)	งบประมาณ 2561 (บาท)	2562 (บาท)	2563 (บาท)	2564 (บาท)	2565 (บาท)	ตัวชี้วัด (KPI)	ผลที่คาดว่าจะได้รับ	หน่วยงานรับผิดชอบหลัก
1	โครงการก่อสร้างห้องน้ำภายในสนามกีฬากลางองค์การบริหารส่วนจังหวัด-ชัยภูมิ	1. เพื่อเป็นการสร้างห้องน้ำภายในสนามกีฬากลางองค์การบริหารส่วนจังหวัด-ชัยภูมิ 2. เพื่อเป็นการอำนวยความสะดวกในด้านสาธารณูปโภคให้กับเด็กเยาวชนและประชาชนจังหวัดชัยภูมิ 3. เพื่อเป็นการพัฒนาสนามกีฬากลางองค์การบริหารส่วนจังหวัดชัยภูมิ สวนธารณะหนองปลาเฒ่า	<u>เป้าหมายเชิงปริมาณ</u> ก่อสร้างห้องน้ำบริเวณสนามกีฬากลางจังหวัดชัยภูมิ จำนวน 1 แห่ง ขนาดกว้าง 5.50 เมตร ยาว 12.00 เมตร หรือมีพื้นที่ไม่น้อยกว่า 66 ตารางเมตร (รายละเอียดตามแบบ อบจ.ชัยภูมิ) สถานที่ตั้งโครงการ N=15.807759 E=102.020555 <u>เป้าหมายเชิงคุณภาพ</u> เด็ก เยาวชน และประชาชนจังหวัดชัยภูมิ เกิดความพึงพอใจ	950,000	-	-	-	-	ห้องน้ำภายในสนามกีฬากลางองค์การบริหาร-ส่วนจังหวัดชัยภูมิมีสภาพสมบูรณ์พร้อมใช้งาน ร้อยละ 80	1. สนามกีฬากลางจังหวัดชัยภูมิได้ทำการก่อสร้างห้องน้ำ จำนวน 1 แห่ง (ชาย/หญิง) 2. เด็ก เยาวชน และประชาชนจังหวัดชัยภูมิมีความพึงพอใจความสะดวกด้านสาธารณูปโภค 3. สนามกีฬากลางจังหวัดชัยภูมิมีการพัฒนาด้านสาธารณูปโภคที่ดียิ่งขึ้น	กองการศึกษาฯ

ผ.02

รายละเอียดโครงการพัฒนา

แผนพัฒนาท้องถิ่น (พ.ศ.2561 - 2565)

องค์การบริหารส่วนจังหวัดชัยภูมิ

ก. ยุทธศาสตร์จังหวัดที่ 2 การพัฒนาสังคมและคุณภาพชีวิตให้มั่นคงตามหลักปรัชญาเศรษฐกิจพอเพียง

ข. ยุทธศาสตร์การพัฒนาขององค์กรปกครองส่วนท้องถิ่นในเขตจังหวัด ยุทธศาสตร์ที่ 1 พัฒนาคนและสังคมที่มีคุณภาพ

1. ยุทธศาสตร์ การพัฒนาการศึกษา ศาสนา วัฒนธรรมและกีฬา

1.9 แผนงานอุตสาหกรรมและการโยธา

ที่	โครงการ	วัตถุประสงค์	เป้าหมาย (ผลผลิตของโครงการ)	งบประมาณ 2561 (บาท)	2562 (บาท)	2563 (บาท)	2564 (บาท)	2565 (บาท)	ตัวชี้วัด (KPI)	ผลที่คาดว่าจะได้รับ	หน่วยงานรับผิดชอบหลัก
		และในพื้นที่จังหวัดชัยภูมิ 4. พัฒนาแหล่งท่องเที่ยวและกีฬา ให้สามารถบริการนักท่องเที่ยวได้อย่างมีคุณภาพ และสร้างความเข้มแข็งให้ชุมชนด้วยการเตรียมความพร้อมในการบริหารจัดการท่องเที่ยวและกีฬาต่อไป	ในการใช้บริการห้องน้ำภายในสนามกีฬากลางจังหวัดชัยภูมิ								

ผ.02

รายละเอียดโครงการพัฒนา

แผนพัฒนาท้องถิ่น (พ.ศ.2561 - 2565)

องค์การบริหารส่วนจังหวัดชัยภูมิ

ก. ยุทธศาสตร์จังหวัดที่ 2 การพัฒนาสังคมและคุณภาพชีวิตให้มั่นคงตามหลักปรัชญาเศรษฐกิจพอเพียง

ข. ยุทธศาสตร์การพัฒนาขององค์กรปกครองส่วนท้องถิ่นในเขตจังหวัด ยุทธศาสตร์ที่ 1 พัฒนาคนและสังคมที่มีคุณภาพ

1. ยุทธศาสตร์ การพัฒนาการศึกษา ศาสนา วัฒนธรรมและกีฬา

1.9 แผนงานอุตสาหกรรมและการโยธา

ที่	โครงการ	วัตถุประสงค์	เป้าหมาย (ผลผลิตของโครงการ)	งบประมาณ 2561 (บาท)	2562 (บาท)	2563 (บาท)	2564 (บาท)	2565 (บาท)	ตัวชี้วัด (KPI)	ผลที่คาดว่าจะได้รับ	หน่วยงานรับผิดชอบหลัก
2	โครงการก่อสร้างถนนคอนกรีตเสริมเหล็ก โรงเรียนหนองขามวิทยา	1. เพื่ออำนวยความสะดวกให้กับนักเรียน ครู ผู้ปกครองและประชาชนที่มาติดต่อประสานงานกับทางโรงเรียน 2. เพื่อปรับปรุงสภาพแวดล้อมในโรงเรียนให้มีบรรยากาศ น่าอยู่ น่าดู น่าเรียน 3.เพื่อปรับปรุงสภาพแวดล้อมในโรงเรียนให้มีบรรยากาศน่าอยู่ น่าดู น่าเรียน	ก่อสร้างถนนคอนกรีตเสริมเหล็ก โรงเรียนหนองขามวิทยา อ.แก้งคร้อ จ.ชัยภูมิ <u>สภาพเดิม</u> ถนนดิน กว้าง 6.00 เมตร ยาว 370.00 เมตร <u>ดำเนินการ</u> 1. ดินถมปรับระดับพื้น กว้าง 6.00 เมตร หนา 0.15 เมตร ยาว 128 เมตร 2. ถนนคอนกรีตเสริมเหล็ก กว้าง 6.00 เมตร หนา 0.15 เมตร ยาว 128 เมตร ดินถมเกลี่ยเรียบไหล่ทาง หนา 0.15 เมตร กว้างข้างละ 0.10 เมตร	490,000	-	-	-	-	โรงเรียนหนองขามวิทยามีถนนคอน-กรีตเสริมเหล็กที่ได้มาตรฐานใช้งานได้ร้อยละ 80	1. นักเรียน ผู้ปกครอง ประชาชนที่มาติดต่อประสานงานกับทางโรงเรียน มีความพึงพอใจในการใช้บริการ 2. โรงเรียนเป็นแหล่งเรียนรู้ที่น่าดู น่าอยู่ น่าเรียน	กองการศึกษาฯ

ผ.02

รายละเอียดโครงการพัฒนา

แผนพัฒนาท้องถิ่น (พ.ศ.2561 - 2565)

องค์การบริหารส่วนจังหวัดชัยภูมิ

ก. ยุทธศาสตร์จังหวัดที่ 2 การพัฒนาสังคมและคุณภาพชีวิตให้มั่นคงตามหลักปรัชญาเศรษฐกิจพอเพียง

ข. ยุทธศาสตร์การพัฒนาขององค์กรปกครองส่วนท้องถิ่นในเขตจังหวัด ยุทธศาสตร์ที่ 1 พัฒนาคนและสังคมที่มีคุณภาพ

1. ยุทธศาสตร์ การพัฒนาการศึกษา ศาสนา วัฒนธรรมและกีฬา

1.9 แผนงานอุตสาหกรรมและการโยธา

ที่	โครงการ	วัตถุประสงค์	เป้าหมาย (ผลผลิตของโครงการ)	งบประมาณ 2561 (บาท)	2562 (บาท)	2563 (บาท)	2564 (บาท)	2565 (บาท)	ตัวชี้วัด (KPI)	ผลที่คาดว่าจะได้รับ	หน่วยงานรับผิดชอบหลัก
3	โครงการก่อสร้างถนนคอนกรีตเสริมเหล็ก โรงเรียนสตรีชัยภูมิ 2	1. เพื่ออำนวยความสะดวกให้กับนักเรียน ครู ผู้ปกครองและประชาชนที่มาติดต่อประสานงานกับทางโรงเรียน 2. เพื่อปรับปรุงสภาพแวดล้อมในโรงเรียนให้มีบรรยากาศน่าอยู่ น่าดู น่าเรียน	(รายละเอียดตามแบบ อบจ.ชัยภูมิ) พิกัด จุดเริ่มต้น N=16.163972 E=102.183272 จุดสิ้นสุด N=16.164096 E=102.181972 ก่อสร้างถนนคอนกรีตเสริมเหล็ก โรงเรียน สตรีชัยภูมิ 2 อ.เมืองชัยภูมิ จ.ชัยภูมิ สภาพเดิม ช่วงที่ 1 ถนนคอนกรีต กว้าง 4.00 เมตร ยาว 73.00 เมตร ช่วงที่ 2 ถนนคอนกรีต กว้าง 4.00 เมตร ยาว 318.00 เมตร ช่วงที่ 3 ถนนคอนกรีต	1,780,000	-	-	-	-	โรงเรียนสตรีชัยภูมิ 2 มีถนนคอนกรีตเสริมเหล็กที่ได้มาตรฐาน ใช้งานได้ ร้อยละ 80	1.นักเรียน ผู้ปกครอง ประชาชนที่มาติดต่อประสานงานกับทางโรงเรียน มีความพึงพอใจในการใช้บริการ 2.โรงเรียนเป็นแหล่งเรียนรู้ที่น่าดู น่าอยู่ น่าเรียน	กองการศึกษาฯ

ผ.02

รายละเอียดโครงการพัฒนา

แผนพัฒนาท้องถิ่น (พ.ศ.2561 - 2565)

องค์การบริหารส่วนจังหวัดชัยภูมิ

ก. ยุทธศาสตร์จังหวัดที่ 2 การพัฒนาสังคมและคุณภาพชีวิตให้มั่นคงตามหลักปรัชญาเศรษฐกิจพอเพียง

ข. ยุทธศาสตร์การพัฒนาขององค์กรปกครองส่วนท้องถิ่นในเขตจังหวัด ยุทธศาสตร์ที่ 1 พัฒนาคนและสังคมที่มีคุณภาพ

1. ยุทธศาสตร์ การพัฒนาการศึกษา ศาสนา วัฒนธรรมและกีฬา

1.9 แผนงานอุตสาหกรรมและการโยธา

ที่	โครงการ	วัตถุประสงค์	เป้าหมาย (ผลผลิตของโครงการ)	งบประมาณ 2561 (บาท)	2562 (บาท)	2563 (บาท)	2564 (บาท)	2565 (บาท)	ตัวชี้วัด (KPI)	ผลที่คาดว่าจะได้รับ	หน่วยงานรับผิดชอบหลัก
			กว้าง 5.00 เมตร ยาว 88.00 เมตร ช่วงที่ 4 ถนนหินคลุก กว้าง 5.00-6.00 เมตร ยาว 49.00 เมตร								
			<u>ดำเนินการ</u>								
			ช่วงที่ 1 ถนนคอนกรีตเสริมเหล็ก กว้าง 6.00 เมตร ยาว 73 เมตร หนา 0.15 เมตร ดินถมเกลี่ยเรียบไหล่ทาง หนา 0.15 ม. กว้างข้างละ 0.15 เมตร								
			ช่วงที่ 2 ถนนคอนกรีตเสริมเหล็ก กว้าง 5.00 เมตร ยาว 318.00 เมตร หนา 0.15 เมตร ดินถมเกลี่ยเรียบไหล่ทาง หนา 0.15 ม. กว้างข้างละ 0.15 เมตร								
			ช่วงที่ 3 ถนนคอนกรีตเสริมเหล็ก กว้าง 7.00 เมตร ยาว 88.00 เมตร หนา 0.15 เมตร								
			ช่วงที่ 4 ถนนคอนกรีตเสริมเหล็ก กว้าง 4.00 เมตร ยาว 50.00 เมตร หนา 0.15 เมตร ดินถมเกลี่ยเรียบไหล่ทาง หนา 0.15 ม. กว้างข้างละ 0.15 เมตร								
			(รายละเอียดตามแบบ อบจ.ชัยภูมิ)								

ผ.02

รายละเอียดโครงการพัฒนา

แผนพัฒนาท้องถิ่น (พ.ศ.2561 - 2565)

องค์การบริหารส่วนจังหวัดชัยภูมิ

ก. ยุทธศาสตร์จังหวัดที่ 2 การพัฒนาสังคมและคุณภาพชีวิตให้มั่นคงตามหลักปรัชญาเศรษฐกิจพอเพียง

ข. ยุทธศาสตร์การพัฒนาขององค์กรปกครองส่วนท้องถิ่นในเขตจังหวัด ยุทธศาสตร์ที่ 1 พัฒนาคนและสังคมที่มีคุณภาพ

1. ยุทธศาสตร์ การพัฒนาการศึกษา ศาสนา วัฒนธรรมและกีฬา

1.9 แผนงานอุตสาหกรรมและการโยธา

ที่	โครงการ	วัตถุประสงค์	เป้าหมาย (ผลผลิตของโครงการ)	งบประมาณ 2561 (บาท)	2562 (บาท)	2563 (บาท)	2564 (บาท)	2565 (บาท)	ตัวชี้วัด (KPI)	ผลที่คาดว่าจะได้รับ	หน่วยงานรับผิดชอบหลัก
			พิกัด ช่วงที่ 1 จุดเริ่มต้น N=15.852413, E=102.067140 จุดสิ้นสุด N=15.852099, E=102.066648 ช่วงที่ 2 จุดเริ่มต้น N=15.852099, E=102.066648 จุดสิ้นสุด N=15.851220, E=102.065207 ช่วงที่ 3 จุดเริ่มต้น N=15.851220, E=102.06520 จุดสิ้นสุด N=15.851602, E=102.065893 ช่วงที่ 4 จุดเริ่มต้น N=15.850338, E=102.066582 จุดสิ้นสุด N=15.850777, E=102.066478							

ผ.02

รายละเอียดโครงการพัฒนา

แผนพัฒนาท้องถิ่น (พ.ศ.2561 - 2565)

องค์การบริหารส่วนจังหวัดชัยภูมิ

ก. ยุทธศาสตร์จังหวัดที่ 2 การพัฒนาสังคมและคุณภาพชีวิตให้มั่นคงตามหลักปรัชญาเศรษฐกิจพอเพียง

ข. ยุทธศาสตร์การพัฒนาขององค์กรปกครองส่วนท้องถิ่นในเขตจังหวัด ยุทธศาสตร์ที่ 1 พัฒนาคนและสังคมที่มีคุณภาพ

1. ยุทธศาสตร์ การพัฒนาการศึกษา ศาสนา วัฒนธรรมและกีฬา

1.9 แผนงานอุตสาหกรรมและการโยธา

ที่	โครงการ	วัตถุประสงค์	เป้าหมาย (ผลผลิตของโครงการ)	งบประมาณ 2561 (บาท)	2562 (บาท)	2563 (บาท)	2564 (บาท)	2565 (บาท)	ตัวชี้วัด (KPI)	ผลที่คาดว่าจะได้รับ	หน่วยงานรับผิดชอบหลัก
4	โครงการสร้างบ้านพักครู โรงเรียนเพชรวิทยาคาร	1. เพื่อส่งเสริมและสนับสนุนให้ข้าราชการครูและบุคลากรทางการศึกษามีที่พักอาศัยที่มั่นคงปลอดภัย 2. ข้าราชการครูและบุคลากรทางการศึกษามีความสะดวกในการเดินทางมาปฏิบัติหน้าที่ที่โรงเรียน	อาคาร คสล. ชั้นเดียว ขนาดกว้าง 9.00 เมตร ยาว 50.00 เมตร (รายละเอียดตามแบบ อบจ. ชัยภูมิ) พิกัด N = 16.344036 E = 102.274040	3,022,000	-	-	-	-	โรงเรียนเพชรวิทยาคาร มีบ้านพักครู สำหรับข้าราชการครูและบุคลากรทางการศึกษาที่ได้มาตรฐานและมีประสิทธิภาพร้อยละ 80	1. ข้าราชการครูและบุคลากรทางการศึกษามีความสะดวกและคล่องตัวในการปฏิบัติงาน 2. ข้าราชการครู และบุคลากรทางการศึกษาได้ลดค่าใช้จ่ายในการเช่าบ้าน	กองการศึกษาฯ
5	โครงการสร้างบ้านพักนักกีฬา โรงเรียนเพชรวิทยาคาร	1. เพื่อส่งเสริมและสนับสนุนให้นักกีฬา โรงเรียนเพชรวิทยาคารมีที่พักอาศัยที่มั่นคงปลอดภัย	ก่อสร้างอาคาร คอนกรีตเสริมเหล็ก ชั้นเดียว ขนาดกว้าง 6.00 เมตร ยาว 23.00 เมตร พื้นที่ 138.00 ตารางเมตร ประกอบด้วย	1,400,000	-	-	-	-	โรงเรียนเพชรวิทยาคาร มีอาคารบ้านพักสำหรับนักกีฬา	1. นักกีฬา โรงเรียนเพชรวิทยาคาร มีความสะดวกในการฝึกซ้อมกีฬา 2. นักกีฬา โรงเรียน	กองการศึกษาฯ

ผ.02

รายละเอียดโครงการพัฒนา

แผนพัฒนาท้องถิ่น (พ.ศ.2561 - 2565)

องค์การบริหารส่วนจังหวัดชัยภูมิ

ก. ยุทธศาสตร์จังหวัดที่ 2 การพัฒนาสังคมและคุณภาพชีวิตให้มั่นคงตามหลักปรัชญาเศรษฐกิจพอเพียง

ข. ยุทธศาสตร์การพัฒนาขององค์กรปกครองส่วนท้องถิ่นในเขตจังหวัด ยุทธศาสตร์ที่ 1 พัฒนาคนและสังคมที่มีคุณภาพ

1. ยุทธศาสตร์ การพัฒนาการศึกษา ศาสนา วัฒนธรรมและกีฬา

1.9 แผนงานอุตสาหกรรมและการโยธา

ที่	โครงการ	วัตถุประสงค์	เป้าหมาย (ผลผลิตของโครงการ)	งบประมาณ 2561 (บาท)	2562 (บาท)	2563 (บาท)	2564 (บาท)	2565 (บาท)	ตัวชี้วัด (KPI)	ผลที่คาดว่าจะได้รับ	หน่วยงานรับผิดชอบหลัก
		2. นักกีฬา โรงเรียนเพชรวิทยาคาร มีความสะดวกในการเดินทางมาฝึกซ้อมและเตรียมพร้อมสำหรับการเข้าร่วมแข่งขันกีฬา	1. ห้องพักนักกีฬา จำนวน 1 ห้อง 2. ห้องพักรับรอง จำนวน 1 ห้อง 3. ห้องแสดงรางวัล จำนวน 1 ห้อง 4. ห้องครัว จำนวน 1 ห้อง 5. ห้องสุขา จำนวน 5 หลัง (รายละเอียดตามแบบ อบจ. ชัยภูมิ) พิกัด N = 16.343424 E = 102.272992						ที่ได้มาตรฐานและมีประสิทธิภาพ ร้อยละ 80	เพชรวิทยาคาร ได้สร้างชื่อเสียงให้แก่โรงเรียน ชุมชน และจังหวัดชัยภูมิ	
6	โครงการก่อสร้างถนนคอนกรีตเสริมเหล็กโรงเรียนสระพังวิทยาคม	1. เพื่ออำนวยความสะดวกให้กับนักเรียน ครู ผู้ปกครอง และประชาชนที่มาติดต่อประสานงานกับทางโรงเรียน 2. เพื่อปรับปรุงสภาพแวดล้อมในโรงเรียนให้มีบรรยากาศ	ก่อสร้างถนนคอนกรีตเสริมเหล็ก โรงเรียนสระพังวิทยาคม <u>สภาพเดิม</u> ถนนดินกว้าง 4.00 - 5.50 เมตร ยาว 400.00 เมตร <u>ดำเนินการ</u> ถนนคอนกรีตเสริมเหล็ก กว้าง 5.00 เมตร หนา 0.15 เมตร	493,000	-	-	-	-	โรงเรียนสระพังวิทยาคมมีถนนคอนกรีตเสริมเหล็กที่ได้มาตรฐานใช้งานได้ ร้อยละ 80	1. นักเรียน ผู้ปกครอง ประชาชนที่มาติดต่อประสานงานกับทางโรงเรียน มีความพึงพอใจในการใช้บริการ 2. โรงเรียนเป็นแหล่ง	กองการศึกษาฯ

ผ.02

รายละเอียดโครงการพัฒนา

แผนพัฒนาท้องถิ่น (พ.ศ.2561 - 2565)

องค์การบริหารส่วนจังหวัดชัยภูมิ

ก. ยุทธศาสตร์จังหวัดที่ 2 การพัฒนาสังคมและคุณภาพชีวิตให้มั่นคงตามหลักปรัชญาเศรษฐกิจพอเพียง

ข. ยุทธศาสตร์การพัฒนาขององค์กรปกครองส่วนท้องถิ่นในเขตจังหวัด ยุทธศาสตร์ที่ 1 พัฒนาคนและสังคมที่มีคุณภาพ

1. ยุทธศาสตร์ การพัฒนาการศึกษา ศาสนา วัฒนธรรมและกีฬา

1.9 แผนงานอุตสาหกรรมและการโยธา

ที่	โครงการ	วัตถุประสงค์	เป้าหมาย (ผลผลิตของโครงการ)	งบประมาณ 2561 (บาท)	2562 (บาท)	2563 (บาท)	2564 (บาท)	2565 (บาท)	ตัวชี้วัด (KPI)	ผลที่คาดว่าจะได้รับ	หน่วยงานรับผิดชอบหลัก
7	ปรับปรุงอาคารเรียนและอาคารประกอบ (อาคาร TO BE NUMBER ONE) โรงเรียนเพชรวิทยาคาร	น่าอยู่ น่าดู น่าเรียน 1. เพื่อให้วัยรุ่นและเยาวชนได้มีสถานที่ที่เหมาะสมในการทำกิจกรรม TO BE NUMBER ONE 2. เพื่อให้วัยรุ่นและเยาวชนที่มีปัญหาหรือต้องการความช่วยเหลือ ได้รับคำปรึกษาแนะนำ ที่ถูกต้องเหมาะสม	ยาว 157.00 เมตร ดินถมเกลี่ยเรียบไหล่ทาง หนา 0.15 เมตร กว้างข้างละ 0.15 เมตร หรือพื้นที่ไม่น้อยกว่า 785.00 ตารางเมตร (ตามแบบ อบจ. ชัยภูมิ) ปรับปรุงอาคารเรียนและอาคารประกอบ (อาคาร TO BE NUMBER ONE) โรงเรียนเพชรวิทยาคารเพื่อใช้เป็นห้องศูนย์เพื่อนใจ TO BE NUMBER ONE จำนวน 1 หลัง รายละเอียดดังนี้ 1. รื้อหลังคาลอนคู่ จำนวน 180.00 ตร.ม. 2. กระเบื้องลอนคู่ ขนาด 50 x 120 x 0.5 ซม.	440,000	-	-	-	-	โรงเรียนเพชรวิทยาคารมีที่ตั้งศูนย์เพื่อนใจ TO BE NUMBER ONE ที่ได้มาตรฐานและมีประสิทธิภาพร้อยละ 80	เรียนรู้ที่น่าดู น่าอยู่ น่าเรียน 1.วัยรุ่นมีภูมิคุ้มกันทางจิตและป้องกันแก้ไขปัญหาพฤติกรรมวัยรุ่นเชิงรุกในพื้นที่ที่เสี่ยงต่อการเกิดปัญหาวัยรุ่นได้ง่าย เป็นที่พึ่งพาทางใจคอยปรับทุกข์ และให้คำปรึกษาคอยให้กำลังใจ	กองการศึกษาฯ

ผ.02

รายละเอียดโครงการพัฒนา

แผนพัฒนาท้องถิ่น (พ.ศ.2561 - 2565)

องค์การบริหารส่วนจังหวัดชัยภูมิ

ก. ยุทธศาสตร์จังหวัดที่ 2 การพัฒนาสังคมและคุณภาพชีวิตให้มั่นคงตามหลักปรัชญาเศรษฐกิจพอเพียง

ข. ยุทธศาสตร์การพัฒนาขององค์กรปกครองส่วนท้องถิ่นในเขตจังหวัด ยุทธศาสตร์ที่ 1 พัฒนาคนและสังคมที่มีคุณภาพ

1. ยุทธศาสตร์ การพัฒนาการศึกษา ศาสนา วัฒนธรรมและกีฬา

1.9 แผนงานอุตสาหกรรมและการโยธา

ที่	โครงการ	วัตถุประสงค์	เป้าหมาย (ผลผลิตของโครงการ)	งบประมาณ 2561 (บาท)	2562 (บาท)	2563 (บาท)	2564 (บาท)	2565 (บาท)	ตัวชี้วัด (KPI)	ผลที่คาดว่าจะได้รับ	หน่วยงานรับผิดชอบหลัก
		3. เพื่อให้วัยรุ่นและเยาวชนได้รับประสบการณ์ และเพิ่มพูนทักษะชีวิต 4. เพื่อให้วัยรุ่นและเยาวชนได้มีโอกาสใช้เวลาว่างให้เป็นประโยชน์	จำนวน 400.00 แผ่น 3. ครอบสัน จำนวน 30.00 แผ่น 4. ค่าแรงมุงหลังคา 180 ตร.ม. 5. รื้อคานคอนกรีต จำนวน 1.16 ลบ.ม. 6. รื้อผนังอิฐบล๊อก จำนวน 24.08 ตร.ม. 7. รื้อผนังไม้ฝา จำนวน 24.08 ตร.ม. 8. ฝ้ายิปซั่มบอร์ดหนา 9 มม. คร่าวโลหะชุบสังกะสี จำนวน 303 ตร.ม. 9. ทาสีภายใน จำนวน 303 ตร.ม. 10. รื้อตะแกรงเหล็กช่องแสง จำนวน 32.00 ชุด 11. ติดตั้งบานตายอลูมิเนียม ขนาด 1.80x1.20 ม. จำนวน 32.00 ชุด 12. ปูกระเบื้อง 12x12 นิ้ว 125.00 ตร.ม. (รายละเอียดตามแบบ อบจ.ชัยภูมิ)							ช่วยเหลือเพื่อนสนับสนุนให้เพื่อนได้รับการพัฒนา EQ พัฒนาบุคลิกภาพอย่างมีประสิทธิภาพด้วยกิจกรรมกลุ่ม 2. วัยรุ่นได้เรียนรู้ ด้วยตนเอง จัดกิจกรรมสร้างสรรค์ต่างๆ ที่เพื่อนสนใจ เกิดบรรยากาศที่เป็นมิตรและอบอุ่นภายในศูนย์ฯ	

ผ.02

รายละเอียดโครงการพัฒนา

แผนพัฒนาท้องถิ่น (พ.ศ.2561 - 2565)

องค์การบริหารส่วนจังหวัดชัยภูมิ

ก. ยุทธศาสตร์จังหวัดที่ 2 การพัฒนาสังคมและคุณภาพชีวิตให้มั่นคงตามหลักปรัชญาเศรษฐกิจพอเพียง

ข. ยุทธศาสตร์การพัฒนาขององค์กรปกครองส่วนท้องถิ่นในเขตจังหวัด ยุทธศาสตร์ที่ 1 พัฒนาคนและสังคมที่มีคุณภาพ

1. ยุทธศาสตร์ การพัฒนาการศึกษา ศาสนา วัฒนธรรมและกีฬา

1.9 แผนงานอุตสาหกรรมและการโยธา

ที่	โครงการ	วัตถุประสงค์	เป้าหมาย (ผลผลิตของโครงการ)	งบประมาณ 2561 (บาท)	2562 (บาท)	2563 (บาท)	2564 (บาท)	2565 (บาท)	ตัวชี้วัด (KPI)	ผลที่คาดว่าจะได้รับ	หน่วยงานรับผิดชอบหลัก
8	โครงการปรับปรุง/ซ่อมแซมอาคารเรียนและอาคารประกอบโรงเรียนบำเหน็จณรงค์วิทยาคม	1. ปรับปรุงอาคารเอนกประสงค์ของสถานศึกษามีสภาพพื้นที่และพื้นผิวอยู่ในสภาพพร้อมใช้งานที่มีคุณภาพ 2. อาคารเอนกประสงค์มีพื้นที่เอื้อต่อการจัดกิจกรรมของนักเรียนได้อย่างมีประสิทธิภาพและเกิดประสิทธิผล	ปรับปรุง/ซ่อมแซมอาคารเรียนรวมทำพื้นหินขัด ประกอบด้วย พื้นผิวหินขัด หนา 1 ซม. (พร้อมเส้นแบ่งแนว) จำนวน 310 ตร.ม. (รายละเอียดตามแบบ อบจ.ชัยภูมิ) พิกัด N=15.503889 , E=101.689144	200,000	-	-	-	-	มีอาคารเรียนที่ได้มาตรฐานและใช้งานได้ร้อยละ 80	1.โรงเรียนมีสภาพแวดล้อมที่เหมาะสมในการจัดกิจกรรมการเรียนการสอน 2. โรงเรียนมีอาคารสถานที่และสิ่งแวดล้อมสมบูรณ์ แข็งแรง และเอื้อต่อการเรียนรู้	กองการศึกษาฯ

ผ.02

รายละเอียดโครงการพัฒนา

แผนพัฒนาท้องถิ่น (พ.ศ.2561 - 2565)

องค์การบริหารส่วนจังหวัดชัยภูมิ

ก. ยุทธศาสตร์จังหวัดที่ 2 การพัฒนาสังคมและคุณภาพชีวิตให้มั่นคงตามหลักปรัชญาเศรษฐกิจพอเพียง

ข. ยุทธศาสตร์การพัฒนาขององค์กรปกครองส่วนท้องถิ่นในเขตจังหวัด ยุทธศาสตร์ที่ 1 พัฒนาคนและสังคมที่มีคุณภาพ

1. ยุทธศาสตร์ การพัฒนาการศึกษา ศาสนา วัฒนธรรมและกีฬา

1.9 แผนงานอุตสาหกรรมและการโยธา

ที่	โครงการ	วัตถุประสงค์	เป้าหมาย (ผลผลิตของโครงการ)	งบประมาณ 2561 (บาท)	2562 (บาท)	2563 (บาท)	2564 (บาท)	2565 (บาท)	ตัวชี้วัด (KPI)	ผลที่คาดว่าจะได้รับ	หน่วยงานรับผิดชอบหลัก
9	โครงการปรับปรุง/ซ่อมแซมอาคารเรียนและอาคารประกอบโรงเรียนเนินสง่าวิทยา	เพื่อปรับปรุง/ซ่อมแซมอาคารเรียนและอาคารประกอบ ให้อยู่ในสภาพที่ใช้งานได้ดี ถูกสุขลักษณะ สะอาด ปลอดภัย	ปรับปรุง/ซ่อมแซมอาคารเรียนรวม ปูพื้นกระเบื้อง ประกอบด้วย 1. ปูกระเบื้อง 12x12 นิ้ว จำนวน 330 ตร.ม. 2. เหล็กกล่อง 3x3 นิ้ว 3.2 มม. (มอก.) จำนวน 13 ท่อน 3. ทาสีน้ำมัน จำนวน 24 ตร.ม. (รายละเอียดตามแบบ อบจ.ชัยภูมิ) <u>พิกัด</u> N = 15.564749 , E = 101.999537	200,000	-	-	-	-	มีอาคารเรียนที่ได้มาตรฐานและใช้งานได้ร้อยละ 80	1.โรงเรียนมีอาคารเรียนและอาคารประกอบที่มีสภาพดีเหมาะสำหรับจัดกิจกรรมการเรียนการสอนและให้บริการชุมชน 2. ครู นักเรียนและผู้ใช้บริการได้รับความปลอดภัยจากการใช้บริการอาคารเรียนและอาคารประกอบ	กองการศึกษาฯ

ผ.02

รายละเอียดโครงการพัฒนา

แผนพัฒนาท้องถิ่น (พ.ศ.2561 - 2565)

องค์การบริหารส่วนจังหวัดชัยภูมิ

ก. ยุทธศาสตร์จังหวัดที่ 2 การพัฒนาสังคมและคุณภาพชีวิตให้มั่นคงตามหลักปรัชญาเศรษฐกิจพอเพียง

ข. ยุทธศาสตร์การพัฒนาขององค์กรปกครองส่วนท้องถิ่นในเขตจังหวัด ยุทธศาสตร์ที่ 1 พัฒนาคนและสังคมที่มีคุณภาพ

1. ยุทธศาสตร์ การพัฒนาการศึกษา ศาสนา วัฒนธรรมและกีฬา

1.9 แผนงานอุตสาหกรรมและการโยธา

ที่	โครงการ	วัตถุประสงค์	เป้าหมาย (ผลผลิตของโครงการ)	งบประมาณ 2561 (บาท)	2562 (บาท)	2563 (บาท)	2564 (บาท)	2565 (บาท)	ตัวชี้วัด (KPI)	ผลที่คาดว่าจะได้รับ	หน่วยงานรับผิดชอบหลัก
10	โครงการปรับปรุง/ซ่อมแซมอาคารเรียนและอาคารประกอบโรงเรียนเกษตรสมบูรณ์วิทยาคม	1.เพื่อให้อาคารเรียนโรงเรียนและสถานที่มีสภาพที่เอื้อต่อการเรียนรู้ มีความมั่นคงสะอาดและปลอดภัย อยู่ในสภาพที่ใช้การได้และไม่ก่ออันตรายต่อนักเรียน ครู และบุคลากรของโรงเรียน 2. เพื่อให้สถานศึกษามีบรรยากาศที่ส่งเสริมการจัดการเรียนรู้และจัดกิจกรรม	ปรับปรุง/ซ่อมแซมอาคารเรียนรวมปูพื้นกระเบื้อง ประกอบด้วย ปูกระเบื้อง 12x12 นิ้ว จำนวน 385.00 ตร.ม. (รายละเอียดตามแบบ อบจ.ชัยภูมิ) พิกัด N = 15.564749 , E = 101.999537	200,000	-	-	-	-	มีอาคารเรียนที่ได้มาตรฐานและใช้งานได้ร้อยละ 80	1. เพื่อให้อาคารเรียนโรงเรียนและสถานที่มีสภาพที่เอื้อต่อการเรียนรู้ มีความมั่นคงสะอาดและปลอดภัย อยู่ในสภาพที่ใช้การได้และไม่ก่ออันตรายต่อนักเรียน ครู และบุคลากรของโรงเรียน 2. เพื่อให้สถานศึกษามีบรรยากาศที่ส่งเสริมการ	กองการศึกษาฯ

ผ.02

รายละเอียดโครงการพัฒนา

แผนพัฒนาท้องถิ่น (พ.ศ.2561 - 2565)

องค์การบริหารส่วนจังหวัดชัยภูมิ

ก. ยุทธศาสตร์จังหวัดที่ 2 การพัฒนาสังคมและคุณภาพชีวิตให้มั่นคงตามหลักปรัชญาเศรษฐกิจพอเพียง

ข. ยุทธศาสตร์การพัฒนาขององค์กรปกครองส่วนท้องถิ่นในเขตจังหวัด ยุทธศาสตร์ที่ 1 พัฒนาคนและสังคมที่มีคุณภาพ

1. ยุทธศาสตร์ การพัฒนาการศึกษา ศาสนา วัฒนธรรมและกีฬา

1.9 แผนงานอุตสาหกรรมและการโยธา

ที่	โครงการ	วัตถุประสงค์	เป้าหมาย (ผลผลิตของโครงการ)	งบประมาณ 2561 (บาท)	2562 (บาท)	2563 (บาท)	2564 (บาท)	2565 (บาท)	ตัวชี้วัด (KPI)	ผลที่คาดว่าจะได้รับ	หน่วยงานรับผิดชอบหลัก
11	โครงการปรับปรุง/ซ่อมแซมอาคารเรียนและอาคารประกอบโรงเรียนกวางโจน-ศึกษา	1.เพื่อให้อาคารเรียนโรงเรียนและสถานที่มีสภาพที่เอื้อต่อการเรียนรู้ มีความมั่นคงสะอาดและปลอดภัย อยู่ในสภาพที่ใช้การได้และไม่ก่ออันตรายต่อนักเรียน ครู และบุคลากรของโรงเรียน 2. เพื่อให้สถานศึกษามีบรรยากาศที่ส่งเสริมการจัดการเรียนรู้และจัดกิจกรรม	ปรับปรุง/ซ่อมแซมอาคารเรียนรวมปูพื้นกระเบื้อง ประกอบด้วย ปูกระเบื้องเคลือบขนาด 12x12 นิ้ว จำนวน 385 ตร.ม. (รายละเอียดตามแบบ อบจ.ชัยภูมิ) พิกัด N = 16.263936 , E = 102.200361	200,000	-	-	-	-	มีอาคารเรียนที่ได้มาตรฐานและใช้งานได้ร้อยละ 80	1. เพื่อให้อาคารเรียนโรงเรียนและสถานที่มีสภาพที่เอื้อต่อการเรียนรู้ มีความมั่นคงสะอาดและปลอดภัย อยู่ในสภาพที่ใช้การได้และไม่ก่ออันตรายต่อนักเรียน ครู และบุคลากรของโรงเรียน 2. เพื่อให้สถานศึกษามีบรรยากาศที่ส่งเสริมการจัดการเรียนรู้และการจัดกิจกรรม	กองการศึกษาฯ

ผ.02

รายละเอียดโครงการพัฒนา

แผนพัฒนาท้องถิ่น (พ.ศ.2561 - 2565)

องค์การบริหารส่วนจังหวัดชัยภูมิ

ก. ยุทธศาสตร์จังหวัดที่ 2 การพัฒนาสังคมและคุณภาพชีวิตให้มั่นคงตามหลักปรัชญาเศรษฐกิจพอเพียง

ข. ยุทธศาสตร์การพัฒนาขององค์กรปกครองส่วนท้องถิ่นในเขตจังหวัด ยุทธศาสตร์ที่ 1 พัฒนาคนและสังคมที่มีคุณภาพ

1. ยุทธศาสตร์ การพัฒนาการศึกษา ศาสนา วัฒนธรรมและกีฬา

1.9 แผนงานอุตสาหกรรมและการโยธา

ที่	โครงการ	วัตถุประสงค์	เป้าหมาย (ผลผลิตของโครงการ)	งบประมาณ 2561 (บาท)	2562 (บาท)	2563 (บาท)	2564 (บาท)	2565 (บาท)	ตัวชี้วัด (KPI)	ผลที่คาดว่าจะได้รับ	หน่วยงานรับผิดชอบหลัก
12	โครงการปรับปรุง/ซ่อมแซมอาคารเรียนและอาคารประกอบโรงเรียนเพชรวิทยาคาร	1.เพื่อปรับปรุงซ่อมแซมปูพื้นกระเบื้องห้องเรียน 2. เพื่อให้เกิดความสวยงามเป็นระเบียบของอาคารเรียนพร้อมสำหรับการจัดการเรียนการสอน	ปรับปรุง/ซ่อมแซมอาคารเรียนรวมปูพื้นกระเบื้อง ประกอบด้วย ปูกระเบื้องเคลือบขนาด 12x12 นิ้ว จำนวน 385 ตร.ม. (รายละเอียดตามแบบ อบจ.ชัยภูมิ) พิกัด N = 16.343013 , E = 102.275289	200,000	-	-	-	-	มีอาคารเรียนที่ได้มาตรฐานและใช้งานได้ร้อยละ 80	1.โรงเรียนได้รับงบประมาณในการปรับปรุงซ่อมแซมปูพื้นกระเบื้องห้องเรียน 2. เกิดความสวยงามเป็นระเบียบของอาคารเรียนพร้อมสำหรับการ	กองการศึกษาฯ
13	โครงการปรับปรุง/ซ่อมแซมอาคารเรียนและอาคารประกอบโรงเรียนสระพังวิทยาคม	1.เพื่อซ่อมแซมหลังคาอาคารชั่วคราวให้นักเรียนได้ใช้กิจกรรมการเรียนการสอนของโรงเรียน 2. เพื่อเพิ่มศักยภาพและประสิทธิภาพของผู้เรียน	ปรับปรุง/ซ่อมแซมอาคารเรียนรวมเปลี่ยนหลังคาลอนคู่ เป็นหลังคาเมทัลชีท ประกอบด้วย 1. รื้อกระเบื้องลอนคู่ จำนวน 430.00 ตร.ม. 2. มุงหลังคาเททัลชีท หนาไม่น้อยกว่า 0.3 มม. พร้อมฉนวน	200,000	-	-	-	-	มีอาคารเรียนที่ได้มาตรฐานและใช้งานได้ร้อยละ 80	1.โรงเรียนได้ใช้งานอาคารชั่วคราวในการจัดกิจกรรมการเรียน การสอนต่าง ๆ ได้อย่างมีประสิทธิภาพ 2. โรงเรียนได้เพิ่มศักยภาพและประสิทธิภาพของผู้เรียนให้	กองการศึกษาฯ

ผ.02

รายละเอียดโครงการพัฒนา

แผนพัฒนาท้องถิ่น (พ.ศ.2561 - 2565)

องค์การบริหารส่วนจังหวัดชัยภูมิ

ก. ยุทธศาสตร์จังหวัดที่ 2 การพัฒนาสังคมและคุณภาพชีวิตให้มั่นคงตามหลักปรัชญาเศรษฐกิจพอเพียง

ข. ยุทธศาสตร์การพัฒนาขององค์กรปกครองส่วนท้องถิ่นในเขตจังหวัด ยุทธศาสตร์ที่ 1 พัฒนาคนและสังคมที่มีคุณภาพ

1. ยุทธศาสตร์ การพัฒนาการศึกษา ศาสนา วัฒนธรรมและกีฬา

1.9 แผนงานอุตสาหกรรมและการโยธา

ที่	โครงการ	วัตถุประสงค์	เป้าหมาย (ผลผลิตของโครงการ)	งบประมาณ 2561 (บาท)	2562 (บาท)	2563 (บาท)	2564 (บาท)	2565 (บาท)	ตัวชี้วัด (KPI)	ผลที่คาดว่าจะได้รับ	หน่วยงานรับผิดชอบหลัก
		ให้เทียบเท่าโรงเรียนมาตรฐานสากล	กันความร้อน PE 5 มม. จำนวน 430.00 ตร.ม. 3. ครอบสันกับครอบข้าง จำนวน 74.00 ม. (รายละเอียดตามแบบ อบจ.ชัยภูมิ) พิกัด N = 16.392278 , E = 102.398572							เทียบเท่า โรงเรียนมาตรฐานสากล	
14	โครงการปรับปรุง/ซ่อมแซมอาคารเรียนและอาคารประกอบโรงเรียนหนองขามวิทยา	1.เพื่อก่อสร้างผนังกั้นห้องติดตั้งหน้าต่างอลูมิเนียมให้นักเรียนได้ใช้ในกิจกรรมการเรียน การสอน กิจกรรมกีฬา นันทนาการ วิชาการและอื่น ๆ ของโรงเรียน 2. เพื่อเพิ่มศักยภาพ และ	ปรับปรุง/ซ่อมแซมอาคารเรียนรวมก่อผนังกั้นห้อง ติดตั้งหน้าต่างอลูมิเนียม ประกอบด้วย 1. ผนังก่ออิฐบล็อก หนา 7 ซม. จำนวน 77.00 ตร.ม. 2. ฉาบปูนเรียบผนัง จำนวน 154.00 ตร.ม.	200,000	-	-	-	-	มีอาคารเรียนที่ได้มาตรฐานและใช้งานได้ร้อยละ 80	1.โรงเรียนได้ใช้งานในการจัดกิจกรรมการเรียนการสอน กิจกรรมการเรียน การสอนกิจกรรมกีฬา นันทนาการ วิชาการและอื่น ๆ ของโรงเรียน	กองการศึกษาฯ

ผ.02

รายละเอียดโครงการพัฒนา

แผนพัฒนาท้องถิ่น (พ.ศ.2561 - 2565)

องค์การบริหารส่วนจังหวัดชัยภูมิ

ก. ยุทธศาสตร์จังหวัดที่ 2 การพัฒนาสังคมและคุณภาพชีวิตให้มั่นคงตามหลักปรัชญาเศรษฐกิจพอเพียง

ข. ยุทธศาสตร์การพัฒนาขององค์กรปกครองส่วนท้องถิ่นในเขตจังหวัด ยุทธศาสตร์ที่ 1 พัฒนาคนและสังคมที่มีคุณภาพ

1. ยุทธศาสตร์ การพัฒนาการศึกษา ศาสนา วัฒนธรรมและกีฬา

1.9 แผนงานอุตสาหกรรมและการโยธา

ที่	โครงการ	วัตถุประสงค์	เป้าหมาย (ผลผลิตของโครงการ)	งบประมาณ 2561 (บาท)	2562 (บาท)	2563 (บาท)	2564 (บาท)	2565 (บาท)	ตัวชี้วัด (KPI)	ผลที่คาดว่าจะได้รับ	หน่วยงานรับผิดชอบหลัก
		ประสิทธิภาพของผู้เรียนให้เทียบเท่าโรงเรียนมาตรฐานสากล	3. เสาเอ็น-คานทับหลัง คสล. จำนวน 53.00 ม. 4. ทาสีอะครีลิค ภายใน จำนวน 77.10 ตร.ม. 5. ทาสีอะคลีลิค ภายนอก จำนวน 77.00 ตร.ม. 6. หน้าต่างอลูมิเนียม 3.60 x 3.60 ม. จำนวน 5 ชุด (รายละเอียดตามแบบ อบจ.ชัยภูมิ) <u>พิกัด</u> N = 16.162894 , E = 102.183214							2. ผู้เรียนมีศักยภาพ และประสิทธิภาพของผู้เรียนให้เทียบเท่าโรงเรียนมาตรฐานสากล	

ผ.02

รายละเอียดโครงการพัฒนา

แผนพัฒนาท้องถิ่น (พ.ศ.2561 - 2565)

องค์การบริหารส่วนจังหวัดชัยภูมิ

ก. ยุทธศาสตร์จังหวัดที่ 2 การพัฒนาสังคมและคุณภาพชีวิตให้มั่นคงตามหลักปรัชญาเศรษฐกิจพอเพียง

ข. ยุทธศาสตร์การพัฒนาขององค์กรปกครองส่วนท้องถิ่นในเขตจังหวัด ยุทธศาสตร์ที่ 1 พัฒนาคนและสังคมที่มีคุณภาพ

1. ยุทธศาสตร์ การพัฒนาการศึกษา ศาสนา วัฒนธรรมและกีฬา

1.9 แผนงานอุตสาหกรรมและการโยธา

ที่	โครงการ	วัตถุประสงค์	เป้าหมาย (ผลผลิตของโครงการ)	งบประมาณ 2561 (บาท)	2562 (บาท)	2563 (บาท)	2564 (บาท)	2565 (บาท)	ตัวชี้วัด (KPI)	ผลที่คาดว่าจะได้รับ	หน่วยงานรับผิดชอบหลัก
15	โครงการปรับปรุง/ซ่อมแซมอาคารเรียนและอาคารประกอบโรงเรียนมัธยมชัยมงคลรังงาม	1.เพื่อปรับปรุง/ซ่อมแซมอาคารเรียนและอาคารประกอบ ติดตาข่ายกันนกอาคารเรียน 2. เพื่อจัดสภาพแวดล้อมห้องเรียน ห้องปฏิบัติการให้เหมาะสมกับการจัดกิจกรรมการเรียนการสอนน่าอยู่ น่าดู น่าเรียนและมีความปลอดภัย	ปรับปรุง/ซ่อมแซมอาคารเรียนรวมเปลี่ยนฝ้าเพดานติดตั้งตาข่ายกันนกและรื้อประตูหน้าต่างเดิมเป็นหน้าต่างอลูมิเนียมและเปลี่ยนบานประตู ประกอบด้วย <u>งานฝ้าเพดาน</u> 1. รื้อฝ้าฉาบเรียบ 50 ตร.ม. 2. ฝ้ายิปซั่มบอร์ดหนา 9 มม. คร่าวโลหะชุบสังกะสี 50 ตร.ม. <u>งานตะแกรงกันนก</u> 1.ติดตาข่ายกันนก 1 ขนาด 3.80x1.40 ม. จำนวน 24 ชุด	200,000	-	-	-	-	มีอาคารเรียนที่ได้มาตรฐานและใช้งานได้ร้อยละ 80	1.โรงเรียนได้รับการปรับปรุง/ซ่อมแซมอาคารเรียนและอาคารประกอบ ติดตาข่ายกันนกอาคารเรียน 2. โรงเรียนมีสภาพแวดล้อมห้องเรียน ห้องปฏิบัติการให้เหมาะสมกับการจัดกิจกรรมการเรียนการสอนน่าอยู่ น่าดู น่าเรียนและมีความปลอดภัย	กองการศึกษาฯ

ผ.02

รายละเอียดโครงการพัฒนา

แผนพัฒนาท้องถิ่น (พ.ศ.2561 - 2565)

องค์การบริหารส่วนจังหวัดชัยภูมิ

ก. ยุทธศาสตร์จังหวัดที่ 2 การพัฒนาสังคมและคุณภาพชีวิตให้มั่นคงตามหลักปรัชญาเศรษฐกิจพอเพียง

ข. ยุทธศาสตร์การพัฒนาขององค์กรปกครองส่วนท้องถิ่นในเขตจังหวัด ยุทธศาสตร์ที่ 1 พัฒนาคนและสังคมที่มีคุณภาพ

1. ยุทธศาสตร์ การพัฒนาการศึกษา ศาสนา วัฒนธรรมและกีฬา

1.9 แผนงานอุตสาหกรรมและการโยธา

ที่	โครงการ	วัตถุประสงค์	เป้าหมาย (ผลผลิตของโครงการ)	งบประมาณ 2561 (บาท)	2562 (บาท)	2563 (บาท)	2564 (บาท)	2565 (บาท)	ตัวชี้วัด (KPI)	ผลที่คาดว่าจะได้รับ	หน่วยงานรับผิดชอบหลัก
			2.ติดตาข่ายกันนก 2 ขนาด 4.80x1.40 ม. จำนวน 2 ชุด 3.ติดตาข่ายกันนก 3 ขนาด 1.40x1.40 ม. จำนวน 4 ชุด <u>งานประตูหน้าต่าง</u> 1. รื้อประตูหน้าต่าง จำนวน 18 ชุด 2. หน้าต่างอลูมิเนียม 1 จำนวน 15 ชุด 3. ประตูเหล็ก ขนาด 0.90x2.00 ม. จำนวน 1 ชุด 4. ประตู PVC ห้องน้ำ 0.70x2.00 ม. จำนวน 2 ชุด 5. กระจก ขนาด 1.2x2.00 ม. จำนวน 1 ชุด (รายละเอียดตามแบบ อบจ.ชัยภูมิ) <u>พิกัด</u> N = 15.4849560 , E = 101.954893								

ผ.02

รายละเอียดโครงการพัฒนา

แผนพัฒนาท้องถิ่น (พ.ศ.2561 - 2565)

องค์การบริหารส่วนจังหวัดชัยภูมิ

ก. ยุทธศาสตร์จังหวัดที่ 2 การพัฒนาสังคมและคุณภาพชีวิตให้มั่นคงตามหลักปรัชญาเศรษฐกิจพอเพียง

ข. ยุทธศาสตร์การพัฒนาขององค์กรปกครองส่วนท้องถิ่นในเขตจังหวัด ยุทธศาสตร์ที่ 1 พัฒนาคนและสังคมที่มีคุณภาพ

1. ยุทธศาสตร์ การพัฒนาการศึกษา ศาสนา วัฒนธรรมและกีฬา

1.9 แผนงานอุตสาหกรรมและการโยธา

ที่	โครงการ	วัตถุประสงค์	เป้าหมาย (ผลผลิตของโครงการ)	งบประมาณ 2561 (บาท)	2562 (บาท)	2563 (บาท)	2564 (บาท)	2565 (บาท)	ตัวชี้วัด (KPI)	ผลที่คาดว่าจะได้รับ	หน่วยงานรับผิดชอบหลัก
16	โครงการปรับปรุง/ซ่อมแซมอาคารเรียนและอาคารประกอบโรงเรียนห้วยต้อนพิทยาคม	1.เพื่อจัดซื้อวัสดุอุปกรณ์สำหรับทาสีอาคารเรียนและหอประชุม 2. เพื่อทาสีอาคาร	ปรับปรุง/ซ่อมแซมอาคารเรียนรวมงานทาสีอาคารรวม ประกอบด้วย 1. สีน้ำอะครีลิค 100% ภายนอก จำนวน 1,900 ตร.ม. 2. ขูดล้างสีผนังเดิม จำนวน 1,900 ตร.ม. (รายละเอียดตามแบบ อบจ.ชัยภูมิ) <u>พิกัด</u> N = 15.883026 , E = 101.935689	200,000	-	-	-	-	มีอาคารเรียนที่ได้มาตรฐานและใช้งานได้ร้อยละ 80	1.อาคารเรียนและห้องประชุมมีความสวยงาม แข็งแรง พร้อมใช้งาน 2. อาคารเรียนมีสภาพที่สวยงาม แข็งแรง พร้อมใช้งาน	กองการศึกษาฯ

ผ.02

รายละเอียดโครงการพัฒนา

แผนพัฒนาท้องถิ่น (พ.ศ.2561 - 2565)

องค์การบริหารส่วนจังหวัดชัยภูมิ

ก. ยุทธศาสตร์จังหวัดที่ 2 การพัฒนาสังคมและคุณภาพชีวิตให้มั่นคงตามหลักปรัชญาเศรษฐกิจพอเพียง

ข. ยุทธศาสตร์การพัฒนาขององค์กรปกครองส่วนท้องถิ่นในเขตจังหวัด ยุทธศาสตร์ที่ 1 พัฒนาคนและสังคมที่มีคุณภาพ

1. ยุทธศาสตร์ การพัฒนาการศึกษา ศาสนา วัฒนธรรมและกีฬา

1.9 แผนงานอุตสาหกรรมและการโยธา

ที่	โครงการ	วัตถุประสงค์	เป้าหมาย (ผลผลิตของโครงการ)	งบประมาณ 2561 (บาท)	2562 (บาท)	2563 (บาท)	2564 (บาท)	2565 (บาท)	ตัวชี้วัด (KPI)	ผลที่คาดว่าจะได้รับ	หน่วยงานรับผิดชอบหลัก
17	โครงการปรับปรุง/ซ่อมแซมอาคารเรียนและอาคารประกอบโรงเรียนบ้านเป้า-วิทยา	1.เพื่อให้โรงเรียนมีอาคารเรียนและอาคารประกอบที่มีสภาพสมบูรณ์และปลอดภัยเหมาะสำหรับการจัดกิจกรรมการเรียนการสอนและให้บริการแก่ชุมชน 2. เพื่อให้ครู นักเรียน และผู้ใช้บริการได้รับความปลอดภัยจากการมาติดต่อราชการ	ปรับปรุง/ซ่อมแซมอาคารเรียนรวมปูกระเบื้องอาคารรวม และติดตั้งลูกกรงหน้าต่าง ประกอบด้วย <u>งานพื้น</u> ปูกระเบื้อง 12x12 นิ้ว จำนวน 320 ตร.ม. <u>งานติดตั้งลูกกรงหน้าต่าง</u> 1. รื้อบานเกล็ดหน้าต่าง จำนวน 24 ชุด 2. ลูกกรงเหล็กดัด 1 (1x1.4 ม.) จำนวน 12 ชุด 3. ลูกกรงเหล็กดัด 2 (1x2.1 ม.) จำนวน 12 ชุด (รายละเอียดตามแบบ อบจ.ชัยภูมิ) <u>พิกัด</u> N = 16.377856 , E = 101.970386	200,000	-	-	-	-	มีอาคารเรียนที่ได้มาตรฐานและใช้งานได้ร้อยละ 80	1.โรงเรียนมีอาคารเรียนและอาคารประกอบที่มีสภาพดี และปลอดภัยเหมาะสำหรับการจัดกิจกรรมการเรียนการสอน และให้บริการแก่ชุมชน 2. ครู นักเรียน และผู้ใช้บริการได้รับความปลอดภัยจากการมาติดต่อราชการ	กองการศึกษาฯ

ผ.02

รายละเอียดโครงการพัฒนา

แผนพัฒนาท้องถิ่น (พ.ศ.2561 - 2565)

องค์การบริหารส่วนจังหวัดชัยภูมิ

ก. ยุทธศาสตร์จังหวัดที่ 2 การพัฒนาสังคมและคุณภาพชีวิตให้มั่นคงตามหลักปรัชญาเศรษฐกิจพอเพียง

ข. ยุทธศาสตร์การพัฒนาขององค์กรปกครองส่วนท้องถิ่นในเขตจังหวัด ยุทธศาสตร์ที่ 1 พัฒนาคนและสังคมที่มีคุณภาพ

1. ยุทธศาสตร์ การพัฒนาการศึกษา ศาสนา วัฒนธรรมและกีฬา

1.9 แผนงานอุตสาหกรรมและการโยธา

ที่	โครงการ	วัตถุประสงค์	เป้าหมาย (ผลผลิตของโครงการ)	งบประมาณ 2561 (บาท)	2562 (บาท)	2563 (บาท)	2564 (บาท)	2565 (บาท)	ตัวชี้วัด (KPI)	ผลที่คาดว่าจะได้รับ	หน่วยงานรับผิดชอบหลัก
18	โครงการปรับปรุง/ซ่อมแซมอาคารเรียนและอาคารประกอบโรงเรียนโนนคร้อวิทยา	เพื่อปรับปรุง/ซ่อมแซมอาคารเรียนและอาคารประกอบให้มีความเหมาะสมต่อการเป็นแหล่งเรียนรู้ของผู้เรียนยิ่งขึ้น	ปรับปรุง/ซ่อมแซมอาคารเรียนรวม รื้อประตูหน้าต่างเดิมเป็นหน่าต่างอลูมิเนียมและเปลี่ยนบานประตู ประกอบด้วย <u>งานรื้อประตูหน้าต่าง</u> รื้อประตูหน้าต่าง 35 ชุด <u>งานติดตั้งประตูหน้าต่าง</u> 1. บานประตูไม้อัด ขนาด 90x2.00 จำนวน 29 ชุด 2. หน้าต่างอลูมิเนียม 3.65x2.05 ม. จำนวน 6 ชุด (รายละเอียดตามแบบ อบจ.ชัยภูมิ) <u>พิกัด</u> N = 15.521983 , E = 101.774610	200,000	-	-	-	-	ได้มาตรฐานและได้มาตรฐานและใช้งานได้ร้อยละ 80	1.โรงเรียนมีอาคารเรียนและอาคารประกอบที่มีสภาพดี และปลอดภัยเหมาะสำหรับการจัดกิจกรรมการเรียนการสอน และให้บริการแก่ชุมชน 2. ครู นักเรียน และผู้ใช้บริการได้รับความปลอดภัยจากการมาติดต่อราชการ	กองการศึกษาฯ

ผ.02

รายละเอียดโครงการพัฒนา

แผนพัฒนาท้องถิ่น (พ.ศ.2561 - 2565)

องค์การบริหารส่วนจังหวัดชัยภูมิ

ก. ยุทธศาสตร์จังหวัดที่ 2 การพัฒนาสังคมและคุณภาพชีวิตให้มั่นคงตามหลักปรัชญาเศรษฐกิจพอเพียง

ข. ยุทธศาสตร์การพัฒนาขององค์กรปกครองส่วนท้องถิ่นในเขตจังหวัด ยุทธศาสตร์ที่ 1 พัฒนาคนและสังคมที่มีคุณภาพ

1. ยุทธศาสตร์ การพัฒนาการศึกษา ศาสนา วัฒนธรรมและกีฬา

1.9 แผนงานอุตสาหกรรมและการโยธา

ที่	โครงการ	วัตถุประสงค์	เป้าหมาย (ผลผลิตของโครงการ)	งบประมาณ 2561 (บาท)	2562 (บาท)	2563 (บาท)	2564 (บาท)	2565 (บาท)	ตัวชี้วัด (KPI)	ผลที่คาดว่าจะได้รับ	หน่วยงานรับผิดชอบหลัก
19	โครงการปรับปรุง/ซ่อมแซมอาคารเรียนและอาคารประกอบโรงเรียนบ้านหันวิทยา	1. เพื่อปรับปรุง/ซ่อมแซมอาคารเรียนรวม ทำฝ้าห้องเรียน ต่อเติมกันสาดโรงอาหาร 2. เพื่อให้โรงเรียนมีอาคารเรียน ห้องเรียนมีความปลอดภัยมั่นคง และเอื้อต่อการจัดการเรียนรู้	ปรับปรุง/ซ่อมแซมต่อเติมอาคารเรียนรวม ต่อเติมหลังคากันสาด พร้อมเทพื้น คสล. ขนาดกว้าง 3.50 ม. ยาว 36.00 ม. <u>งานขุดดินฐานราก</u> ขุดดินฐานรากพร้อมถมคืน จำนวน 2.50 ลบ.ม. <u>งานโครงสร้าง</u> 1. คอนกรีตผสมเสร็จ (รูปลูกบาศก์ 240 กก./ตร.ซม.) จำนวน 18 ลบ.ม. 2. ดินถมปรับระดับพื้น จำนวน 18 ลบ.ม. 3. -RB Ø 6 มม. จำนวน 4 เส้น 4. -RB Ø 9 มม. จำนวน 13 เส้น	200,000	-	-	-	-	มีอาคารเรียนที่ได้มาตรฐานและใช้งานได้ร้อยละ 80	1.โรงเรียนมีอาคารห้องเรียน โรงอาหาร มีความปลอดภัยพร้อมใช้งาน 2. โรงเรียนมีสภาพแวดล้อมที่สะอาดสวยงาม ร่มรื่น เอื้อต่อการเรียนการสอน ส่งผลให้ผู้เรียนทุกคนเกิดการเรียนรู้อย่างมีประสิทธิภาพ	กองการศึกษาฯ

ผ.02

รายละเอียดโครงการพัฒนา

แผนพัฒนาท้องถิ่น (พ.ศ.2561 - 2565)

องค์การบริหารส่วนจังหวัดชัยภูมิ

ก. ยุทธศาสตร์จังหวัดที่ 2 การพัฒนาสังคมและคุณภาพชีวิตให้มั่นคงตามหลักปรัชญาเศรษฐกิจพอเพียง

ข. ยุทธศาสตร์การพัฒนาขององค์กรปกครองส่วนท้องถิ่นในเขตจังหวัด ยุทธศาสตร์ที่ 1 พัฒนาคนและสังคมที่มีคุณภาพ

1. ยุทธศาสตร์ การพัฒนาการศึกษา ศาสนา วัฒนธรรมและกีฬา

1.9 แผนงานอุตสาหกรรมและการโยธา

ที่	โครงการ	วัตถุประสงค์	เป้าหมาย (ผลผลิตของโครงการ)	งบประมาณ 2561 (บาท)	2562 (บาท)	2563 (บาท)	2564 (บาท)	2565 (บาท)	ตัวชี้วัด (KPI)	ผลที่คาดว่าจะได้รับ	หน่วยงานรับผิดชอบหลัก
			5. เหล็ก C 100x50x20x2.3 มม. จำนวน 17 ท่อน 6. เหล็ก C 75x45x15x2.3 มม. จำนวน 31 ท่อน 7. เหล็กฉาก ขนาด 50x50x4 มม. จำนวน 2 ท่อน 8. เหล็กกล่อง * ขนาด 3"x3" x2.0 มม. จำนวน 5 ท่อน 9. เหล็กแผ่นเรียบดำ หนา 6 มม. จำนวน 0.50 แผ่น 10. สลักเกียว 3/4"x50 ซม. จำนวน 36 ตัว							

ผ.02

รายละเอียดโครงการพัฒนา

แผนพัฒนาท้องถิ่น (พ.ศ.2561 - 2565)

องค์การบริหารส่วนจังหวัดชัยภูมิ

ก. ยุทธศาสตร์จังหวัดที่ 2 การพัฒนาสังคมและคุณภาพชีวิตให้มั่นคงตามหลักปรัชญาเศรษฐกิจพอเพียง

ข. ยุทธศาสตร์การพัฒนาขององค์กรปกครองส่วนท้องถิ่นในเขตจังหวัด ยุทธศาสตร์ที่ 1 พัฒนาคนและสังคมที่มีคุณภาพ

1. ยุทธศาสตร์ การพัฒนาการศึกษา ศาสนา วัฒนธรรมและกีฬา

1.9 แผนงานอุตสาหกรรมและการโยธา

ที่	โครงการ	วัตถุประสงค์	เป้าหมาย (ผลผลิตของโครงการ)	งบประมาณ 2561 (บาท)	2562 (บาท)	2563 (บาท)	2564 (บาท)	2565 (บาท)	ตัวชี้วัด (KPI)	ผลที่คาดว่าจะได้รับ	หน่วยงานรับผิดชอบหลัก
			11. เหล็กวายเมท Ø 4 มม. 0.20 x 0.20 ม. จำนวน 180 ตร.ม. 12. พุกเหล็ก 3/8" จำนวน 51 ตัว 13. มุงหลังคาเมทัลชีท หนาไม่น้อยกว่า 0.3 มม. จำนวน 147 ตร.ม. 14. ครอบชนผนังคอนกรีตเมทัลชีท จำนวน 36 เมตร 15. สีน้ำมัน จำนวน 85 ตร.ม. (รายละเอียดตามแบบ อบจ.ชัยภูมิ) พิกัด N = 16.299811 , E = 102.023621							

ผ.02

รายละเอียดโครงการพัฒนา

แผนพัฒนาท้องถิ่น (พ.ศ.2561 - 2565)

องค์การบริหารส่วนจังหวัดชัยภูมิ

ก. ยุทธศาสตร์จังหวัดที่ 2 การพัฒนาสังคมและคุณภาพชีวิตให้มั่นคงตามหลักปรัชญาเศรษฐกิจพอเพียง

ข. ยุทธศาสตร์การพัฒนาขององค์กรปกครองส่วนท้องถิ่นในเขตจังหวัด ยุทธศาสตร์ที่ 1 พัฒนาคนและสังคมที่มีคุณภาพ

1. ยุทธศาสตร์ การพัฒนาการศึกษา ศาสนา วัฒนธรรมและกีฬา

1.9 แผนงานอุตสาหกรรมและการโยธา

ที่	โครงการ	วัตถุประสงค์	เป้าหมาย (ผลผลิตของโครงการ)	งบประมาณ 2561 (บาท)	2562 (บาท)	2563 (บาท)	2564 (บาท)	2565 (บาท)	ตัวชี้วัด (KPI)	ผลที่คาดว่าจะได้รับ	หน่วยงานรับผิดชอบหลัก
20	โครงการปรับปรุง/ซ่อมแซมอาคารเรียนและอาคารประกอบโรงเรียนภูแลนคาวิทยายน	1. เพื่อให้โรงเรียนมีอาคารเรียน มั่นคง แข็งแรง และเอื้อต่อการเรียนรู้ 2. เพื่อให้ผู้ปกครองและชุมชนได้รับความพึงพอใจในการติดต่อราชการ	ปรับปรุง/ซ่อมแซมอาคารเรียนรวมติดตั้งประตูหน้าต่างอลูมิเนียม ประกอบด้วย 1. หน้าต่างอลูมิเนียม จำนวน 7 ชุด 2. ประตูอลูมิเนียม จำนวน 1 ชุด (รายละเอียดตามแบบ อบจ.ชัยภูมิ) พิกัด N = 15.886829 , E = 101.794357	200,000	-	-	-	-	มีอาคารเรียนที่ได้มาตรฐานและใช้งานได้ร้อยละ 80	1.โรงเรียนมีอาคารเรียนมั่นคง แข็งแรงและเอื้อต่อการเรียนรู้ 2. ผู้ปกครองและชุมชนได้รับความพึงพอใจในการมาติดต่อราชการ	กองการศึกษาฯ

ผ.02

รายละเอียดโครงการพัฒนา

แผนพัฒนาท้องถิ่น (พ.ศ.2561 - 2565)

องค์การบริหารส่วนจังหวัดชัยภูมิ

ก. ยุทธศาสตร์จังหวัดที่ 2 การพัฒนาสังคมและคุณภาพชีวิตให้มั่นคงตามหลักปรัชญาเศรษฐกิจพอเพียง

ข. ยุทธศาสตร์การพัฒนาขององค์กรปกครองส่วนท้องถิ่นในเขตจังหวัด ยุทธศาสตร์ที่ 1 พัฒนาคนและสังคมที่มีคุณภาพ

1. ยุทธศาสตร์ การพัฒนาการศึกษา ศาสนา วัฒนธรรมและกีฬา

1.9 แผนงานอุตสาหกรรมและการโยธา

ที่	โครงการ	วัตถุประสงค์	เป้าหมาย (ผลผลิตของโครงการ)	งบประมาณ 2561 (บาท)	2562 (บาท)	2563 (บาท)	2564 (บาท)	2565 (บาท)	ตัวชี้วัด (KPI)	ผลที่คาดว่าจะได้รับ	หน่วยงานรับผิดชอบหลัก
21	โครงการปรับปรุง/ซ่อมแซมอาคารเรียนและอาคารประกอบโรงเรียนโป่งนกประชาสามัคคี	1. เพื่อจัดซื้ออุปกรณ์สำหรับทาสีอาคารเรียน 2. เพื่อทาสีอาคาร	ปรับปรุงอาคารเรียน งานทาสีอาคารรวม ประกอบด้วย <u>งานทาสีอาคาร</u> 1. สีน้ำอะครีลิค 100% ภายนอก จำนวน 1,900 ตร.ม. 2. ขูดล้างสีผนังเดิม จำนวน 1,900 ตร.ม. (รายละเอียดตามแบบ อบจ.ชัยภูมิ) <u>พิกัด</u> N = 15.762887 , E = 101.557568	200,000	-	-	-	-	มีอาคารเรียนที่ได้มาตรฐานและใช้งานได้ร้อยละ 80	อาคารเรียนมีสภาพที่สวยงาม แข็งแรงพร้อมใช้งาน	กองการศึกษาฯ

ผ.02

รายละเอียดโครงการพัฒนา

แผนพัฒนาท้องถิ่น (พ.ศ.2561 - 2565)

องค์การบริหารส่วนจังหวัดชัยภูมิ

ก. ยุทธศาสตร์จังหวัดที่ 2 การพัฒนาสังคมและคุณภาพชีวิตให้มั่นคงตามหลักปรัชญาเศรษฐกิจพอเพียง

ข. ยุทธศาสตร์การพัฒนาขององค์กรปกครองส่วนท้องถิ่นในเขตจังหวัด ยุทธศาสตร์ที่ 1 พัฒนาคนและสังคมที่มีคุณภาพ

1. ยุทธศาสตร์ การพัฒนาการศึกษา ศาสนา วัฒนธรรมและกีฬา

1.9 แผนงานอุตสาหกรรมและการโยธา

ที่	โครงการ	วัตถุประสงค์	เป้าหมาย (ผลผลิตของโครงการ)	งบประมาณ 2561 (บาท)	2562 (บาท)	2563 (บาท)	2564 (บาท)	2565 (บาท)	ตัวชี้วัด (KPI)	ผลที่คาดว่าจะได้รับ	หน่วยงานรับผิดชอบหลัก
22	โครงการปรับปรุง/ซ่อมแซมอาคารเรียนและอาคารประกอบโรงเรียนหนองไผ่วิทยานุสรณ์	1. เพื่อปรับปรุงซ่อมแซมและเปลี่ยนหลังคา 2. เพื่อเพิ่มความปลอดภัยในชีวิตและทรัพย์สินให้กับครูและนักเรียน	ปรับปรุง/ซ่อมแซมอาคารเรียนรวม ติดตั้งหน้าต่างอลูมเนียม เปลี่ยนฝ้าห้องเรียน ประกอบด้วย 1. รื้อฝ้าเพดาน จำนวน 220 ตร.ม. 2. ฝ้ายิปซั่มบอร์ดหนา 9 มม. คร่าวโลหะชุบสังกะสี จำนวน 220 ตร.ม. 3. โคมไฟฟ้าแบบมีตะแกรงอลูมิเนียมถี่ใบพับชนิดติดลอย โคม 2x36 วัตต์ ขนาด 30x120 ซม. รวมอุปกรณ์ครบชุด จำนวน 24 ชุด 4. หน้าต่างอลูมิเนียม 3.00x1.56 ม. จำนวน 3 ชุด (รายละเอียดตามแบบ อบจ.ชัยภูมิ)	200,000	-	-	-	-	มีอาคารเรียนที่ได้มาตรฐานและใช้งานได้ร้อยละ 80	1. โรงเรียนได้รับการปรับปรุงซ่อมแซมหลังคาอาคารเรียน 2. โรงเรียนมีความปลอดภัยในชีวิตและทรัพย์สินให้กับครูและนักเรียน	กองการศึกษาฯ

ผ.02

รายละเอียดโครงการพัฒนา

แผนพัฒนาท้องถิ่น (พ.ศ.2561 - 2565)

องค์การบริหารส่วนจังหวัดชัยภูมิ

ก. ยุทธศาสตร์จังหวัดที่ 2 การพัฒนาสังคมและคุณภาพชีวิตให้มั่นคงตามหลักปรัชญาเศรษฐกิจพอเพียง

ข. ยุทธศาสตร์การพัฒนาขององค์กรปกครองส่วนท้องถิ่นในเขตจังหวัด ยุทธศาสตร์ที่ 1 พัฒนาคนและสังคมที่มีคุณภาพ

1. ยุทธศาสตร์ การพัฒนาการศึกษา ศาสนา วัฒนธรรมและกีฬา

1.9 แผนงานอุตสาหกรรมและการโยธา

ที่	โครงการ	วัตถุประสงค์	เป้าหมาย (ผลผลิตของโครงการ)	งบประมาณ 2561 (บาท)	2562 (บาท)	2563 (บาท)	2564 (บาท)	2565 (บาท)	ตัวชี้วัด (KPI)	ผลที่คาดว่าจะได้รับ	หน่วยงานรับผิดชอบหลัก
23	โครงการปรับปรุง/ซ่อมแซมอาคารเรียนและอาคารประกอบโรงเรียนลุ่มลำชีนิรมิตวิทยา	1. เพื่อปรับปรุงซ่อมแซมและเปลี่ยนหลังคา 2. เพื่อเพิ่มความปลอดภัยในชีวิตและทรัพย์สินให้กับครูและนักเรียน	<u>พิกัด</u> N = 15.720124 , E = 101.095740 ปรับปรุงอาคารเรียนรวม เปลี่ยนหลังคากระเบื้องลอนคู่ เป็นหลังคาเมทัลชีท ประกอบด้วย <u>งานรื้อหลังคา</u> 1. รื้อหลังคากระเบื้องลอนคู่ จำนวน 430 ตร.ม. <u>งานหลังคา</u> 1. มุงหลังคาเมทัลชีท หนาไม่น้อยกว่า 0.3 มม. พร้อมฉนวนกันความร้อน PE 5 มม. จำนวน 430 ตร.ม.	200,000	-	-	-	-	มีอาคารเรียนที่ได้มาตรฐานและใช้งานได้ร้อยละ 80	1. โรงเรียนได้รับการปรับปรุงซ่อมแซมหลังคาอาคารเรียน 2. โรงเรียนมีความปลอดภัยในชีวิตและทรัพย์สินให้กับครูและนักเรียน	กองการศึกษาฯ

ผ.02

รายละเอียดโครงการพัฒนา

แผนพัฒนาท้องถิ่น (พ.ศ.2561 - 2565)

องค์การบริหารส่วนจังหวัดชัยภูมิ

ก. ยุทธศาสตร์จังหวัดที่ 2 การพัฒนาสังคมและคุณภาพชีวิตให้มั่นคงตามหลักปรัชญาเศรษฐกิจพอเพียง

ข. ยุทธศาสตร์การพัฒนาขององค์กรปกครองส่วนท้องถิ่นในเขตจังหวัด ยุทธศาสตร์ที่ 1 พัฒนาคนและสังคมที่มีคุณภาพ

1. ยุทธศาสตร์ การพัฒนาการศึกษา ศาสนา วัฒนธรรมและกีฬา

1.9 แผนงานอุตสาหกรรมและการโยธา

ที่	โครงการ	วัตถุประสงค์	เป้าหมาย (ผลผลิตของโครงการ)	งบประมาณ 2561 (บาท)	2562 (บาท)	2563 (บาท)	2564 (บาท)	2565 (บาท)	ตัวชี้วัด (KPI)	ผลที่คาดว่าจะได้รับ	หน่วยงานรับผิดชอบหลัก
24	โครงการปรับปรุง/ซ่อมแซมอาคารเรียนและอาคารประกอบโรงเรียนมัธยมบ้านแก้งวิทยา	1. เพื่อปรับปรุงซ่อมแซมอาคารเรียน อาคารประกอบ 2. สร้างความพึงพอใจให้กับครู ผู้ปกครอง นักเรียนมีความมั่นใจในความปลอดภัยของสถานศึกษา 3. อาคารเรียนและอาคารประกอบมีสภาพใหม่น่า	2. ครอบสันกับครอบข้าง จำนวน 62 ม. (รายละเอียดตามแบบ อบจ.ชัยภูมิ) <u>พิกัด</u> N = 15.706869 , E = 101.937416 ปรับปรุงอาคารเรียนรวม เปลี่ยนหลังคากระเบื้องลอนคู่ เป็นหลังคาเมทัลชีท ประกอบด้วย <u>งานรื้อหลังคา</u> 1. รื้อหลังคากระเบื้องลอนคู่ จำนวน 430 ตร.ม. <u>งานหลังคา</u> 1. มุงหลังคาเมทัลชีท หนาไม่	200,000	-	-	-	-	มีอาคารเรียนที่ได้มาตรฐานและใช้งานได้ร้อยละ 80	1. อาคารเรียนและอาคารประกอบมีสภาพที่ดีแข็งแรงน่าเรียนรู้ 2. อาคารเรียนและอาคารประกอบมีบรรยากาศที่ดี สวยงามแก่ผู้พบเห็น	กองการศึกษาฯ

ผ.02

รายละเอียดโครงการพัฒนา

แผนพัฒนาท้องถิ่น (พ.ศ.2561 - 2565)

องค์การบริหารส่วนจังหวัดชัยภูมิ

ก. ยุทธศาสตร์จังหวัดที่ 2 การพัฒนาสังคมและคุณภาพชีวิตให้มั่นคงตามหลักปรัชญาเศรษฐกิจพอเพียง

ข. ยุทธศาสตร์การพัฒนาขององค์กรปกครองส่วนท้องถิ่นในเขตจังหวัด ยุทธศาสตร์ที่ 1 พัฒนาคนและสังคมที่มีคุณภาพ

1. ยุทธศาสตร์ การพัฒนาการศึกษา ศาสนา วัฒนธรรมและกีฬา

1.9 แผนงานอุตสาหกรรมและการโยธา

ที่	โครงการ	วัตถุประสงค์	เป้าหมาย (ผลผลิตของโครงการ)	งบประมาณ 2561 (บาท)	2562 (บาท)	2563 (บาท)	2564 (บาท)	2565 (บาท)	ตัวชี้วัด (KPI)	ผลที่คาดว่าจะได้รับ	หน่วยงานรับผิดชอบหลัก
25	โครงการปรับปรุง/ซ่อมแซมอาคารเรียนและอาคารประกอบโรงเรียนตรีประชาพัฒนศึกษา	เรียนรู้ มีบรรยากาศที่ดีมีมาตรฐาน 4. อาคารเรียนและอาคารประกอบมีสภาพที่แข็งแรงมั่นคงพอเพียงและเอื้อต่อการจัดการเรียนการสอน 1. เพื่อปรับปรุงซ่อมแซมและเปลี่ยนหลังคา 2. เพื่อเพิ่มความปลอดภัยในชีวิตและทรัพย์สินให้กับครู และนักเรียน	น้อยกว่า 0.3 มม. พร้อมฉนวนกันความร้อน PE 5 มม. จำนวน 430 ตร.ม. 2. ครอบสันกับครอบข้าง จำนวน 97 ม. (รายละเอียดตามแบบ อบจ.ชัยภูมิ) พิกัด N = 16.180872 , E = 102.324274 ปรับปรุงอาคารเรียนรวม เปลี่ยนหลังคากระเบื้องลอนคู่ เป็นหลังคาเมทัลชีท ประกอบด้วย งานรื้อหลังคา 1. รื้อหลังคากระเบื้องลอนคู่ จำนวน 440 ตร.ม.	200,000	-	-	-	-	มีอาคารเรียนที่ได้มาตรฐานและใช้งานได้ร้อยละ 80	1. โรงเรียนได้รับการปรับปรุงซ่อมแซมหลังคาอาคารเรียน 2. โรงเรียนมีความปลอดภัยในชีวิตและทรัพย์สินให้กับครูและนักเรียน	กองการศึกษาฯ

ผ.02

รายละเอียดโครงการพัฒนา

แผนพัฒนาท้องถิ่น (พ.ศ.2561 - 2565)

องค์การบริหารส่วนจังหวัดชัยภูมิ

ก. ยุทธศาสตร์จังหวัดที่ 2 การพัฒนาสังคมและคุณภาพชีวิตให้มั่นคงตามหลักปรัชญาเศรษฐกิจพอเพียง

ข. ยุทธศาสตร์การพัฒนาขององค์กรปกครองส่วนท้องถิ่นในเขตจังหวัด ยุทธศาสตร์ที่ 1 พัฒนาคนและสังคมที่มีคุณภาพ

1. ยุทธศาสตร์ การพัฒนาการศึกษา ศาสนา วัฒนธรรมและกีฬา

1.9 แผนงานอุตสาหกรรมและการโยธา

ที่	โครงการ	วัตถุประสงค์	เป้าหมาย (ผลผลิตของโครงการ)	งบประมาณ 2561 (บาท)	2562 (บาท)	2563 (บาท)	2564 (บาท)	2565 (บาท)	ตัวชี้วัด (KPI)	ผลที่คาดว่าจะได้รับ	หน่วยงานรับผิดชอบหลัก
			งานหลังคา 1. มุงหลังคาเมทัลชีท หนาไม่น้อยกว่า 0.3 มม. พร้อมฉนวนกันความร้อน PE 5 มม. จำนวน 440 ตร.ม. 2. ครอบสันกับครอบข้าง จำนวน 70 ม. (รายละเอียดตามแบบ อบจ.ชัยภูมิ) พิกัด N = 16.180872 , E = 102.324274								
26	โครงการปรับปรุง/ซ่อมแซมอาคารเรียนและอาคารประกอบโรงเรียนสตรีชัยภูมิ 2	1. เพื่อปรับปรุง/ซ่อมแซมอาคารเรียนและอาคารประกอบ ติดตาข่ายกันนกอาคารเรียน	ปรับปรุง/ซ่อมแซมอาคารเรียนรวมติดตาข่ายกันนกอาคารเรียน ประกอบด้วย 1. แผ่นกันนก pvc กระเบื้อง	200,000	-	-	-	-	มีอาคารเรียนที่ได้มาตรฐานและใช้งานได้ร้อยละ 80	1. โรงเรียนได้รับการปรับปรุงซ่อมแซมอาคารเรียนและอาคารประกอบติดตาข่ายกันนกอาคารเรียน	กองการศึกษาฯ

ผ.02

รายละเอียดโครงการพัฒนา

แผนพัฒนาท้องถิ่น (พ.ศ.2561 - 2565)

องค์การบริหารส่วนจังหวัดชัยภูมิ

ก. ยุทธศาสตร์จังหวัดที่ 2 การพัฒนาสังคมและคุณภาพชีวิตให้มั่นคงตามหลักปรัชญาเศรษฐกิจพอเพียง

ข. ยุทธศาสตร์การพัฒนาขององค์กรปกครองส่วนท้องถิ่นในเขตจังหวัด ยุทธศาสตร์ที่ 1 พัฒนาคนและสังคมที่มีคุณภาพ

1. ยุทธศาสตร์ การพัฒนาการศึกษา ศาสนา วัฒนธรรมและกีฬา

1.9 แผนงานอุตสาหกรรมและการโยธา

ที่	โครงการ	วัตถุประสงค์	เป้าหมาย (ผลผลิตของโครงการ)	งบประมาณ 2561 (บาท)	2562 (บาท)	2563 (บาท)	2564 (บาท)	2565 (บาท)	ตัวชี้วัด (KPI)	ผลที่คาดว่าจะได้รับ	หน่วยงานรับผิดชอบหลัก
27	โครงการปรับปรุง/ซ่อมแซมอาคารเรียนและอาคารประกอบโรงเรียนโนนกอกวิทยา	2. เพื่อจัดสภาพแวดล้อมห้องเรียน ห้องปฏิบัติการให้เหมาะสมกับการจัดกิจกรรมการเรียนการสอนน่าอยู่ น่าดู น่าเรียนและมีความปลอดภัย 1. เพื่อปรับปรุง/ซ่อมแซมห้องปฏิบัติการคอมพิวเตอร์ให้มีความเหมาะสมต่อการเป็นแหล่งเรียนรู้ของผู้เรียนยิ่งขึ้น 2. เพื่อให้ผู้เรียนได้ใช้ห้อง	ลอนคู่ จำนวน 126 ม. 2. ติดตาข่ายกันนกขนาด 4.50x4.50 ม. จำนวน 30 ชุด (รายละเอียดตามแบบ อบจ.ชัยภูมิ) <u>พิกัด</u> N = 15.851195 , E = 102.065630 ปรับปรุง/ซ่อมแซมอาคารเรียนรวมเปลี่ยนหน้าต่างเดิม เป็นหน้าต่างอลูมิเนียม ประกอบด้วย 1. รื้อประตู-หน้าต่าง จำนวน 14 ชุด 2.หน้าต่างอลูมิเนียม 3.65x1.90 ม. จำนวน 9 ชุด	200,000	-	-	-	-	มีอาคารเรียนที่ได้มาตรฐานและใช้งานได้ร้อยละ 80	2. โรงเรียนมีสภาพแวดล้อมห้องเรียน ห้องปฏิบัติการให้เหมาะสมกับการจัดกิจกรรมการเรียนการสอนน่าอยู่ น่าดู น่าเรียน และมีความปลอดภัย - ปรับปรุง/ซ่อมแซมห้องปฏิบัติการคอมพิว-เตอร์ให้มีความเหมาะสมต่อการเป็นแหล่งเรียนรู้ของผู้เรียนยิ่งขึ้น	กองการศึกษาฯ

ผ.02

รายละเอียดโครงการพัฒนา

แผนพัฒนาท้องถิ่น (พ.ศ.2561 - 2565)

องค์การบริหารส่วนจังหวัดชัยภูมิ

ก. ยุทธศาสตร์จังหวัดที่ 2 การพัฒนาสังคมและคุณภาพชีวิตให้มั่นคงตามหลักปรัชญาเศรษฐกิจพอเพียง

ข. ยุทธศาสตร์การพัฒนาขององค์กรปกครองส่วนท้องถิ่นในเขตจังหวัด ยุทธศาสตร์ที่ 1 พัฒนาคนและสังคมที่มีคุณภาพ

1. ยุทธศาสตร์ การพัฒนาการศึกษา ศาสนา วัฒนธรรมและกีฬา

1.9 แผนงานอุตสาหกรรมและการโยธา

ที่	โครงการ	วัตถุประสงค์	เป้าหมาย (ผลผลิตของโครงการ)	งบประมาณ 2561 (บาท)	2562 (บาท)	2563 (บาท)	2564 (บาท)	2565 (บาท)	ตัวชี้วัด (KPI)	ผลที่คาดว่าจะได้รับ	หน่วยงานรับผิดชอบหลัก
28	โครงการปรับปรุง/ซ่อมแซมอาคารเรียนและอาคารประกอบโรงเรียนห้วยยางวิทยาคม	ปฏิบัติการคอมพิวเตอร์ในการพัฒนาความรู้ตามหลักสูตรและสร้างสรรค์ผลงานได้ยิ่งขึ้น 1. เพื่อปรับปรุง/ซ่อมแซมอาคารเรียนรวม ทำฝ้าห้องเรียน ต่อเติมกันสาดโรงอาหาร 2. เพื่อให้โรงเรียนมีอาคารเรียน ห้องเรียนมีความปลอดภัยมั่นคง และเอื้อต่อการจัดการเรียนรู้	(รายละเอียดตามแบบ อบจ.ชัยภูมิ) พิกัด N = 16.179762 , E = 101.924807 ปรับปรุง/ซ่อมแซมอาคารเรียนรวม ทำฝ้าห้องเรียน , ต่อเติมกันสาดโรงอาหาร ประกอบด้วย 1. ดินขุด จำนวน 2.70 ลบ.ม. 2. ดินถม จำนวน 24 ลบ.ม. 3. คอนกรีตโครงสร้าง 240 กก./ตร.ซม. จำนวน 7.80 ลบ.ม. 4. เหล็ก RB 6 มม. จำนวน จำนวน 34 เส้น	200,000	-	-	-	-	มีอาคารเรียนที่ได้มาตรฐานและใช้งานได้ร้อยละ 80	1. โรงเรียนมีอาคาร ห้องเรียน โรงอาหาร มีความปลอดภัยพร้อมใช้งาน 2. โรงเรียนมีสภาพแวดล้อมที่สะอาด สวย งาม ร่มรื่น เอื้อต่อการเรียนการสอนส่งผลให้ผู้เรียนทุกคนเกิดการเรียนรู้อย่างมีประสิทธิภาพ	กองการศึกษาฯ

ผ.02

รายละเอียดโครงการพัฒนา

แผนพัฒนาท้องถิ่น (พ.ศ.2561 - 2565)

องค์การบริหารส่วนจังหวัดชัยภูมิ

ก. ยุทธศาสตร์จังหวัดที่ 2 การพัฒนาสังคมและคุณภาพชีวิตให้มั่นคงตามหลักปรัชญาเศรษฐกิจพอเพียง

ข. ยุทธศาสตร์การพัฒนาขององค์กรปกครองส่วนท้องถิ่นในเขตจังหวัด ยุทธศาสตร์ที่ 1 พัฒนาคนและสังคมที่มีคุณภาพ

1. ยุทธศาสตร์ การพัฒนาการศึกษา ศาสนา วัฒนธรรมและกีฬา

1.9 แผนงานอุตสาหกรรมและการโยธา

ที่	โครงการ	วัตถุประสงค์	เป้าหมาย (ผลผลิตของโครงการ)	งบประมาณ 2561 (บาท)	2562 (บาท)	2563 (บาท)	2564 (บาท)	2565 (บาท)	ตัวชี้วัด (KPI)	ผลที่คาดว่าจะได้รับ	หน่วยงานรับผิดชอบหลัก
			5. เหล็ก DB 12 มม. จำนวน 25 เส้น 6. ตะแกรงเหล็กสำเร็จรูป 4.0 มม. @.20 ม. จำนวน 48 ตร.ม. 7. เสาคอนกรีตสำเร็จรูป หน้า 7 ยาว 3.5 ม. จำนวน 4 ต้น 8. เสาคอนกรีตสำเร็จรูป หน้า 7 ยาว 4 ม. จำนวน 4 ต้น 9. เหล็กหล่อง 3x5x3.2 จำนวน 5 ท่อน 10. เหล็กหล่อง 2x4x3.2 จำนวน 6 ท่อน 11. เหล็กหล่อง 1 1/2x1 1/2x2.0 มม. จำนวน 14 ท่อน 12. มุงหลังคาเมทัลชีท หนาไม่น้อยกว่า							

ผ.02

รายละเอียดโครงการพัฒนา

แผนพัฒนาท้องถิ่น (พ.ศ.2561 - 2565)

องค์การบริหารส่วนจังหวัดชัยภูมิ

ก. ยุทธศาสตร์จังหวัดที่ 2 การพัฒนาสังคมและคุณภาพชีวิตให้มั่นคงตามหลักปรัชญาเศรษฐกิจพอเพียง

ข. ยุทธศาสตร์การพัฒนาขององค์กรปกครองส่วนท้องถิ่นในเขตจังหวัด ยุทธศาสตร์ที่ 1 พัฒนาคนและสังคมที่มีคุณภาพ

1. ยุทธศาสตร์ การพัฒนาการศึกษา ศาสนา วัฒนธรรมและกีฬา

1.9 แผนงานอุตสาหกรรมและการโยธา

ที่	โครงการ	วัตถุประสงค์	เป้าหมาย (ผลผลิตของโครงการ)	งบประมาณ 2561 (บาท)	2562 (บาท)	2563 (บาท)	2564 (บาท)	2565 (บาท)	ตัวชี้วัด (KPI)	ผลที่คาดว่าจะได้รับ	หน่วยงานรับผิดชอบหลัก
			0.3 มม. จำนวน 70 ตร.ม. 13. ทาสีน้ำมัน จำนวน 36 ตร.ม. 14. ค่าแรงโครงหลังคา จำนวน 722 ตร.ม. 15. ปูกระเบื้องเคลือบขนาด 12" x 12" จำนวน 48 ตร.ม. 16. ฝ้ายิปซั่มบอร์ดหนา 9 มม. คร่าวโลหะชุบสังกะสี จำนวน 128 ตร.ม. 17. รื้อผนัง จำนวน 30 ตร.ม. 18. ประตูไม้อัด 1.00x2.00 ม. จำนวน 1 ชุด (รายละเอียดตามแบบ อบจ.ชัยภูมิ) <u>พิกัด</u> N = 16.549867 , E = 101.867425								

ผ.02

รายละเอียดโครงการพัฒนา

แผนพัฒนาท้องถิ่น (พ.ศ.2561 - 2565)

องค์การบริหารส่วนจังหวัดชัยภูมิ

ก. ยุทธศาสตร์จังหวัดที่ 2 การพัฒนาสังคมและคุณภาพชีวิตให้มั่นคงตามหลักปรัชญาเศรษฐกิจพอเพียง

ข. ยุทธศาสตร์การพัฒนาขององค์กรปกครองส่วนท้องถิ่นในเขตจังหวัด ยุทธศาสตร์ที่ 1 พัฒนาคนและสังคมที่มีคุณภาพ

1. ยุทธศาสตร์ การพัฒนาการศึกษา ศาสนา วัฒนธรรมและกีฬา

1.9 แผนงานอุตสาหกรรมและการโยธา

ที่	โครงการ	วัตถุประสงค์	เป้าหมาย (ผลผลิตของโครงการ)	งบประมาณ 2561 (บาท)	2562 (บาท)	2563 (บาท)	2564 (บาท)	2565 (บาท)	ตัวชี้วัด (KPI)	ผลที่คาดว่าจะได้รับ	หน่วยงานรับผิดชอบหลัก
29	โครงการปรับปรุง/ซ่อมแซมอาคารเรียนและอาคารประกอบโรงเรียนบ้านเดื่อวิทยาคม	1. เพื่อปรับปรุง/ซ่อมแซมอาคารเรียนรวม 2. เพื่อให้โรงเรียนมีอาคารเรียนห้องเรียนมีความปลอดภัยมั่นคง และเอื้อต่อการจัดการเรียนรู้	ปรับปรุง/ซ่อมแซมอาคารเรียน ปูพื้นกระเบื้อง , ติดตั้งลูกกรงเหล็กดัด ประกอบด้วย <u>งานติดตั้งลูกกรงหน้าต่าง</u> ลูกกรงเหล็กดัด 1 (1.9 x 3.9 ม.) จำนวน 32 ชุด <u>งานพื้น</u> ปูกระเบื้องเคลือบขนาด 12" x 12" จำนวน 180 ตร.ม. จำนวน 180 ตร.ม. (รายละเอียดตามแบบ อบจ.ชัยภูมิ) <u>พิกัด</u> N = 16.114102 , E = 101.887414	200,000	-	-	-	-	มีอาคารเรียนที่ได้มาตรฐานและใช้งานได้ร้อยละ 80	1. โรงเรียนมีอาคาร ห้องเรียน มีความปลอดภัย พร้อมใช้งาน 2. โรงเรียนมีสภาพแวดล้อมที่สะอาด สวยงาม ร่มรื่น เอื้อต่อการเรียนการสอนส่งผลให้ผู้เรียนทุกคนเกิดการเรียนรู้อย่างมีประสิทธิภาพ	กองการศึกษาฯ

ผ.02

รายละเอียดโครงการพัฒนา

แผนพัฒนาท้องถิ่น (พ.ศ.2561 - 2565)

องค์การบริหารส่วนจังหวัดชัยภูมิ

ก. ยุทธศาสตร์จังหวัดที่ 2 การพัฒนาสังคมและคุณภาพชีวิตให้มั่นคงตามหลักปรัชญาเศรษฐกิจพอเพียง

ข. ยุทธศาสตร์การพัฒนาขององค์กรปกครองส่วนท้องถิ่นในเขตจังหวัด ยุทธศาสตร์ที่ 1 พัฒนาคนและสังคมที่มีคุณภาพ

1. ยุทธศาสตร์ การพัฒนาการศึกษา ศาสนา วัฒนธรรมและกีฬา

1.9 แผนงานอุตสาหกรรมและการโยธา

ที่	โครงการ	วัตถุประสงค์	เป้าหมาย (ผลผลิตของโครงการ)	งบประมาณ 2561 (บาท)	2562 (บาท)	2563 (บาท)	2564 (บาท)	2565 (บาท)	ตัวชี้วัด (KPI)	ผลที่คาดว่าจะได้รับ	หน่วยงานรับผิดชอบหลัก
30	โครงการปรับปรุง/ซ่อมแซมอาคารเรียนและอาคารประกอบโรงเรียนหนองสังข์วิทยายน	1. เพื่อปรับปรุงซ่อมแซมและเปลี่ยนหลังคา พร้อมติดตาข่ายกันนก 2. เพื่อเพิ่มความปลอดภัยในชีวิตและทรัพย์สินให้กับครู และนักเรียน	ปรับปรุง/ซ่อมแซมอาคารเรียนรวมติดตั้งตาข่ายกันนก , เปลี่ยนโคมไฟฟ้าในอาคาร ประกอบด้วย 1. รื้อหลังคาลอนคู่ จำนวน 18 ตร.ม. 2. แผนกันนก pvc กระเบื้องลอนคู่ จำนวน 90 ม. 3. แผ่นกระเบื้องลอนคู่ จำนวน 30 แผ่น 4. ครอบสันโค้งลอนคู่ จำนวน 40 แผ่น 5. แผ่นกระเบื้องซีเมนต์แผ่นเรียบ 10 มม. จำนวน 20 แผ่น 6. ติดตาข่ายกันนก ขนาด 45x4 ม. จำนวน 2 ชุด	200,000	-	-	-	-	มีอาคารเรียนที่ได้มาตรฐานและใช้งานได้ร้อยละ 80	1. โรงเรียนได้รับการปรับปรุงซ่อมแซมหลังคาอาคารเรียน 2. โรงเรียนมีความปลอดภัยในชีวิตและทรัพย์สินให้กับครูและนักเรียน	กองการศึกษาฯ

ผ.02

รายละเอียดโครงการพัฒนา

แผนพัฒนาท้องถิ่น (พ.ศ.2561 - 2565)

องค์การบริหารส่วนจังหวัดชัยภูมิ

ก. ยุทธศาสตร์จังหวัดที่ 2 การพัฒนาสังคมและคุณภาพชีวิตให้มั่นคงตามหลักปรัชญาเศรษฐกิจพอเพียง

ข. ยุทธศาสตร์การพัฒนาขององค์กรปกครองส่วนท้องถิ่นในเขตจังหวัด ยุทธศาสตร์ที่ 1 พัฒนาคนและสังคมที่มีคุณภาพ

1. ยุทธศาสตร์ การพัฒนาการศึกษา ศาสนา วัฒนธรรมและกีฬา

1.9 แผนงานอุตสาหกรรมและการโยธา

ที่	โครงการ	วัตถุประสงค์	เป้าหมาย (ผลผลิตของโครงการ)	งบประมาณ 2561 (บาท)	2562 (บาท)	2563 (บาท)	2564 (บาท)	2565 (บาท)	ตัวชี้วัด (KPI)	ผลที่คาดว่าจะได้รับ	หน่วยงานรับผิดชอบหลัก
			7. โคมไฟฟ้าแบบเปลือย (แบบอกไก่) โคม 2 x 36 วัตต์ ขนาด 11 x 120 ซม. รวมอุปกรณ์ครบชุด จำนวน 26 ชุด 8. เปลี่ยนประตูบานม้วน หนา 0.5 มม. พร้อมเสากลาง ขนาด 5.00x3.5 ม. พร้อมกล่อง จำนวน 1 ชุด (รายละเอียดตามแบบ อบจ.ชัยภูมิ) <u>พิกัด</u> N = 16.263895 , E = 102.365811								

ผ.02

รายละเอียดโครงการพัฒนา

แผนพัฒนาท้องถิ่น (พ.ศ.2561 - 2565)

องค์การบริหารส่วนจังหวัดชัยภูมิ

ก. ยุทธศาสตร์จังหวัดที่ 2 การพัฒนาสังคมและคุณภาพชีวิตให้มั่นคงตามหลักปรัชญาเศรษฐกิจพอเพียง

ข. ยุทธศาสตร์การพัฒนาขององค์กรปกครองส่วนท้องถิ่นในเขตจังหวัด ยุทธศาสตร์ที่ 1 พัฒนาคนและสังคมที่มีคุณภาพ

1. ยุทธศาสตร์ การพัฒนาการศึกษา ศาสนา วัฒนธรรมและกีฬา

1.9 แผนงานอุตสาหกรรมและการโยธา

ที่	โครงการ	วัตถุประสงค์	เป้าหมาย (ผลผลิตของโครงการ)	งบประมาณ					ตัวชี้วัด (KPI)	ผลที่คาดว่าจะได้รับ	หน่วยงานรับผิดชอบหลัก
				2561 (บาท)	2562 (บาท)	2563 (บาท)	2564 (บาท)	2565 (บาท)			
31	โครงการปรับปรุง/ซ่อมแซมอาคารเรียนและอาคารประกอบโรงเรียนกุดน้ำใส-พิทยาคม	1. เพื่อปรับปรุงซ่อมแซมอาคารเรียนและอาคารประกอบให้มีสภาพพร้อมใช้งาน 2. เพื่อสร้างความพึงพอใจให้กับครู ผู้ปกครอง นักเรียน และผู้มาติดต่อประสานงานกับทางโรงเรียน	ปรับปรุง/ซ่อมแซมอาคารเรียนรวม ติดตั้งหน้าต่างอลูมิเนียม , ปูพื้นกระเบื้องห้องเรียน , ติดตั้งพัดลมเพดาน ประกอบด้วย 1. รื้อหน้าต่าง จำนวน 15 ชุด 2. หน้าต่างอลูมิเนียม 1 (1.42x 1.00) จำนวน 8 ชุด 3. หน้าต่างอลูมเนียม 2 (1.42x 1.00) จำนวน 4 ชุด 5. ปูกระเบื้อง 12 x 12 นิ้ว จำนวน 160 ตร.ม. 6. ประตูเหล็ก ขนาด 0.90x	200,000	-	-	-	-	มีอาคารเรียนที่ได้มาตรฐานและใช้งานได้ร้อยละ 80	1. อาคารเรียนและอาคารประกอบได้มีรับการปรับปรุงซ่อมแซมให้มีสภาพพร้อมใช้งาน 2. ได้รับความพึงพอใจครู ผู้ปกครอง นักเรียนและผู้มาติดต่อประสานงานกับทางโรงเรียน	กองการศึกษาฯ

ผ.02

รายละเอียดโครงการพัฒนา

แผนพัฒนาท้องถิ่น (พ.ศ.2561 - 2565)

องค์การบริหารส่วนจังหวัดชัยภูมิ

ก. ยุทธศาสตร์จังหวัดที่ 2 การพัฒนาสังคมและคุณภาพชีวิตให้มั่นคงตามหลักปรัชญาเศรษฐกิจพอเพียง

ข. ยุทธศาสตร์การพัฒนาขององค์กรปกครองส่วนท้องถิ่นในเขตจังหวัด ยุทธศาสตร์ที่ 1 พัฒนาคนและสังคมที่มีคุณภาพ

1. ยุทธศาสตร์ การพัฒนาการศึกษา ศาสนา วัฒนธรรมและกีฬา

1.9 แผนงานอุตสาหกรรมและการโยธา

ที่	โครงการ	วัตถุประสงค์	เป้าหมาย (ผลผลิตของโครงการ)	งบประมาณ 2561 (บาท)	2562 (บาท)	2563 (บาท)	2564 (บาท)	2565 (บาท)	ตัวชี้วัด (KPI)	ผลที่คาดว่าจะได้รับ	หน่วยงานรับผิดชอบหลัก
32	โครงการปรับปรุง/ซ่อมแซมอาคารเรียนและอาคารประกอบโรงเรียนมัธยม-หนองศาลา	1. เพื่อปรับปรุงอาคารสถานที่เป็นแหล่งเรียนรู้สำหรับนักเรียน 2. เพื่อให้เกิดความสวยงามทางด้านอาคารสถานที่	2.00 ม. จำนวน 3 ชุด 7. พัดลมติดเพดาน ขนาด 36 นิ้ว จำนวน 12 ตัว (รายละเอียดตามแบบ อบจ.ชัยภูมิ) <u>พิกัด</u> N = 15.548807 , E = 101.812758 ปรับปรุง/ซ่อมแซมอาคารเรียนและอาคารประกอบ ประกอบด้วย 1. ดินขุด จำนวน 1 ลบ.ม. 2. คอนกรีตโครงสร้าง (รูปลูกบาศก์ 240 กก./ตร.ซม.) จำนวน 1 ลบ.ม.	200,000	-	-	-	-	มีที่จอดรถที่ได้มาตรฐานและใช้งานได้ร้อยละ 80	1. โรงเรียนมีอาคารสถานที่ที่ใช้เป็นแหล่งเรียนรู้สำหรับนักเรียนได้ 2. อาคารสถานที่มีความสวยงามเหมาะกับการจัดกิจกรรมต่าง ๆ ในโรงเรียน	กองการศึกษาฯ

ผ.02

รายละเอียดโครงการพัฒนา

แผนพัฒนาท้องถิ่น (พ.ศ.2561 - 2565)

องค์การบริหารส่วนจังหวัดชัยภูมิ

ก. ยุทธศาสตร์จังหวัดที่ 2 การพัฒนาสังคมและคุณภาพชีวิตให้มั่นคงตามหลักปรัชญาเศรษฐกิจพอเพียง

ข. ยุทธศาสตร์การพัฒนาขององค์กรปกครองส่วนท้องถิ่นในเขตจังหวัด ยุทธศาสตร์ที่ 1 พัฒนาคนและสังคมที่มีคุณภาพ

1. ยุทธศาสตร์ การพัฒนาการศึกษา ศาสนา วัฒนธรรมและกีฬา

1.9 แผนงานอุตสาหกรรมและการโยธา

ที่	โครงการ	วัตถุประสงค์	เป้าหมาย (ผลผลิตของโครงการ)	งบประมาณ 2561 (บาท)	2562 (บาท)	2563 (บาท)	2564 (บาท)	2565 (บาท)	ตัวชี้วัด (KPI)	ผลที่คาดว่าจะได้รับ	หน่วยงานรับผิดชอบหลัก
			3. เหล็ก DB 12 จำนวน 1 เส้น 4. เหล็กกล่อง 1"x2"x2.3 มม. จำนวน 40 ท่อน 5. เหล็กกล่อง 2"x4"x2.3 มม. จำนวน 42 ท่อน 6. เหล็กกล่อง 4"x4"x3.2 มม. จำนวน 3 ท่อน 7. มุงหลังคาเมทัลชีท หนาไม่น้อยกว่า 0.3 มม. จำนวน 264 ตร.ม. 8. แผ่นชนผนัง จำนวน 40 ม. 9. ค่าแรงโครงหลังคา จำนวน 2,042 กก. 10. ทาสีน้ำมัน จำนวน 113 ตร.ม.							

ผ.02

รายละเอียดโครงการพัฒนา

แผนพัฒนาท้องถิ่น (พ.ศ.2561 - 2565)

องค์การบริหารส่วนจังหวัดชัยภูมิ

ก. ยุทธศาสตร์จังหวัดที่ 2 การพัฒนาสังคมและคุณภาพชีวิตให้มั่นคงตามหลักปรัชญาเศรษฐกิจพอเพียง

ข. ยุทธศาสตร์การพัฒนาขององค์กรปกครองส่วนท้องถิ่นในเขตจังหวัด ยุทธศาสตร์ที่ 1 พัฒนาคนและสังคมที่มีคุณภาพ

1. ยุทธศาสตร์ การพัฒนาการศึกษา ศาสนา วัฒนธรรมและกีฬา

1.9 แผนงานอุตสาหกรรมและการโยธา

ที่	โครงการ	วัตถุประสงค์	เป้าหมาย (ผลผลิตของโครงการ)	งบประมาณ 2561 (บาท)	2562 (บาท)	2563 (บาท)	2564 (บาท)	2565 (บาท)	ตัวชี้วัด (KPI)	ผลที่คาดว่าจะได้รับ	หน่วยงานรับผิดชอบหลัก
33	โครงการปรับปรุง/ซ่อมแซมอาคารเรียนและอาคารประกอบโรงเรียนโคกสะอาด-วิทยา	1. เพื่อปรับปรุงอาคารสถานที่ให้เป็นแหล่งเรียนรู้สำหรับนักเรียน 2. เพื่อให้เกิดความสวยงามทางด้านอาคารสถานที่	(รายละเอียดตามแบบ อบจ.ชัยภูมิ) <u>พิกัด</u> N = 16.236334 , E = 102.289504 ปรับปรุง/ซ่อมแซมต่อเติมอาคารเรียนรวม ต่อเติมหลังคากันสาดพร้อมเทพื้น คสล. ขนาดกว้าง 5.00 ม. ยาว 26.00 ม. ประกอบด้วย 1. ดินขุด จำนวน 6 ลบ.ม. 2. ดินถม จำนวน 29 ลบ.ม. 3. ทรายรองพื้น จำนวน 5 ลบ.ม. 4. คอนกรีตโครงสร้าง(รูปลูกบาศก์ 240 กก./ตร.ซม.) จำนวน 14 ลบ.ม.	200,000	-	-	-	-	มีอาคารเรียนที่ได้มาตรฐานและใช้งานได้ร้อยละ 80	1. โรงเรียนมีสภาพแวดล้อมที่เหมาะสมในการจัดกิจกรรมการเรียนการสอน 2. โรงเรียนมีอาคารสถานที่และสิ่งแวดล้อมสมบูรณ์ แข็งแรง และเอื้อต่อการเรียนรู้	กองการศึกษาฯ

ผ.02

รายละเอียดโครงการพัฒนา

แผนพัฒนาท้องถิ่น (พ.ศ.2561 - 2565)

องค์การบริหารส่วนจังหวัดชัยภูมิ

ก. ยุทธศาสตร์จังหวัดที่ 2 การพัฒนาสังคมและคุณภาพชีวิตให้มั่นคงตามหลักปรัชญาเศรษฐกิจพอเพียง

ข. ยุทธศาสตร์การพัฒนาขององค์กรปกครองส่วนท้องถิ่นในเขตจังหวัด ยุทธศาสตร์ที่ 1 พัฒนาคนและสังคมที่มีคุณภาพ

1. ยุทธศาสตร์ การพัฒนาการศึกษา ศาสนา วัฒนธรรมและกีฬา

1.9 แผนงานอุตสาหกรรมและการโยธา

ที่	โครงการ	วัตถุประสงค์	เป้าหมาย (ผลผลิตของโครงการ)	งบประมาณ 2561 (บาท)	2562 (บาท)	2563 (บาท)	2564 (บาท)	2565 (บาท)	ตัวชี้วัด (KPI)	ผลที่คาดว่าจะได้รับ	หน่วยงานรับผิดชอบหลัก
			5. ตะแกรงเหล็กสำเร็จรูป 4.0 มม. @.20 ม. จำนวน 130 ตร.ม. 6. เหล็ก RB 6 มม. จำนวน 2 เส้น 7. เหล็ก DB 12 มม. จำนวน 8 เส้น 8. เหล็กกล่อง 2x4x3.2 จำนวน 27 ท่อน 9. เหล็กกล่อง 1 1/2x1 1/2x2.0 มม. จำนวน 26 ท่อน 10. เสาคอนกรีตสำเร็จรูป หน้า 7 ยาว 4 ม. จำนวน 4 ต้น 11. ค่าแรงโครงหลังคา จำนวน 1,475.62 กก. 12. มุงหลังคาเมทัลชีท หนาไม่							

รายละเอียดโครงการพัฒนา

แผนพัฒนาท้องถิ่น (พ.ศ.2561 - 2565)

องค์การบริหารส่วนจังหวัดชัยภูมิ

ก. ยุทธศาสตร์จังหวัดที่ 2 การพัฒนาสังคมและคุณภาพชีวิตให้มั่นคงตามหลักปรัชญาเศรษฐกิจพอเพียง

ข. ยุทธศาสตร์การพัฒนาขององค์กรปกครองส่วนท้องถิ่นในเขตจังหวัด ยุทธศาสตร์ที่ 1 พัฒนาคนและสังคมที่มีคุณภาพ

1. ยุทธศาสตร์ การพัฒนาการศึกษา ศาสนา วัฒนธรรมและกีฬา

1.9 แผนงานอุตสาหกรรมและการโยธา

ที่	โครงการ	วัตถุประสงค์	เป้าหมาย (ผลผลิตของโครงการ)	งบประมาณ 2561 (บาท)	2562 (บาท)	2563 (บาท)	2564 (บาท)	2565 (บาท)	ตัวชี้วัด (KPI)	ผลที่คาดว่าจะได้รับ	หน่วยงานรับผิดชอบหลัก
34	โครงการก่อสร้างโดม โรงเรียนเพชรวิทยาคาร	1. เพื่อสร้างอาคารโดมให้นักเรียนได้ใช้ในการจัดกิจกรรม การเรียนการสอน กิจกรรมด้านกีฬา นันทนาการ วิชาการ และอื่น ๆ ของโรงเรียน	น้อยกว่า 0.3 มม. จำนวน 130 ตร.ม. 13. เชิงชายไม้สำเร็จรูป ขนาด 17x200x300 มม. จำนวน 36 ม. 14. ท่าสีน้ำมัน จำนวน 72 ตร.ม. (รายละเอียดตามแบบ อบจ.ชัยภูมิ) <u>พิกัด</u> N = 16.482945 , E = 102.081559 ก่อสร้างอาคารโดม โรงเรียนเพชรวิทยาร ขนาดกว้าง 20.00 เมตร ยาว 54.00 เมตร พื้นที่ 1,080.00 ตารางเมตร (รายละเอียดตามแบบ อบจ. ชัยภูมิ)	2,084,000	-	-	-	-	โรงเรียนเพชรวิทยาคารมีอาคารโดมที่ได้มาตรฐานและพร้อมใช้งาน ร้อยละ 80	1. โรงเรียนเพชรวิทยาคาร ใช้งานอาคารโดมในการจัดกิจกรรมการเรียนการสอนของโรงเรียนเพื่อเพิ่มศักยภาพของผู้เรียน และมีประสิทธิภาพ	กองการศึกษาฯ

ผ.02

รายละเอียดโครงการพัฒนา

แผนพัฒนาท้องถิ่น (พ.ศ.2561 - 2565)

องค์การบริหารส่วนจังหวัดชัยภูมิ

ก. ยุทธศาสตร์จังหวัดที่ 2 การพัฒนาสังคมและคุณภาพชีวิตให้มั่นคงตามหลักปรัชญาเศรษฐกิจพอเพียง

ข. ยุทธศาสตร์การพัฒนาขององค์กรปกครองส่วนท้องถิ่นในเขตจังหวัด ยุทธศาสตร์ที่ 1 พัฒนาคนและสังคมที่มีคุณภาพ

1. ยุทธศาสตร์ การพัฒนาการศึกษา ศาสนา วัฒนธรรมและกีฬา

1.9 แผนงานอุตสาหกรรมและการโยธา

ที่	โครงการ	วัตถุประสงค์	เป้าหมาย (ผลผลิตของโครงการ)	งบประมาณ 2561 (บาท)	2562 (บาท)	2563 (บาท)	2564 (บาท)	2565 (บาท)	ตัวชี้วัด (KPI)	ผลที่คาดว่าจะได้รับ	หน่วยงานรับผิดชอบหลัก
		2. เพื่อเพิ่มศักยภาพและประสิทธิภาพของผู้เรียนให้เทียบเท่าโรงเรียนมาตรฐานสากล								เทียบเท่าโรงเรียนมาตรฐานสากล 2. นักเรียนใช้งานอาคารโดมในกิจกรรมหน้าเสาธง ด้านกีฬา นันทนาการ วิชาการและอื่น ๆ	
35	โครงการก่อสร้างลานคอนกรีตอเนกประสงค์โรงเรียนบ้านหัน-วิทยา	1. เพื่อให้เด็กนักเรียน เยาวชนและประชาชนมีลานกีฬาในการออกกำลังกายและเล่นกีฬา 2. เพื่อการจัดกิจกรรมต่าง ๆ ป้องกันและแก้ไขปัญหายาเสพติดในโรงเรียน	ก่อสร้างลานคอนกรีตอเนกประสงค์ สภาพเดิม พื้นที่กว้าง 25.00 เมตร ความยาว 44.50 เมตร ดำเนินการ ก่อสร้างลานคอนกรีต กว้าง 25.00 เมตร ความยาว 44.50 เมตร หรือพื้นที่ไม่น้อยกว่า 1,108.225 ตร.ม. หนา 0.10 เมตร (รายละเอียดตามแบบ อบจ.ชัยภูมิ)	460,000	-	-	-	-	โรงเรียนบ้านหันวิทยา มีลานคอนกรีตพร้อมใช้งานได้ ร้อยละ 80	นักเรียน เด็ก เยาวชนและประชาชนในท้องถิ่นได้ออกกำลังกายและเล่นกีฬาตามความถนัดและความสนใจของตนเองเกิดความสนุกสนาน ความรักความสามัคคีในหมู่คณะ	กองการศึกษาฯ

ผ.02

รายละเอียดโครงการพัฒนา

แผนพัฒนาท้องถิ่น (พ.ศ.2561 - 2565)

องค์การบริหารส่วนจังหวัดชัยภูมิ

ก. ยุทธศาสตร์จังหวัดที่ 2 การพัฒนาสังคมและคุณภาพชีวิตให้มั่นคงตามหลักปรัชญาเศรษฐกิจพอเพียง

ข. ยุทธศาสตร์การพัฒนาขององค์กรปกครองส่วนท้องถิ่นในเขตจังหวัด ยุทธศาสตร์ที่ 1 พัฒนาคนและสังคมที่มีคุณภาพ

1. ยุทธศาสตร์ การพัฒนาการศึกษา ศาสนา วัฒนธรรมและกีฬา

1.9 แผนงานอุตสาหกรรมและการโยธา

ที่	โครงการ	วัตถุประสงค์	เป้าหมาย (ผลผลิตของโครงการ)	งบประมาณ 2561 (บาท)	2562 (บาท)	2563 (บาท)	2564 (บาท)	2565 (บาท)	ตัวชี้วัด (KPI)	ผลที่คาดว่าจะได้รับ	หน่วยงานรับผิดชอบหลัก
36	โครงการก่อสร้างรางระบายน้ำคอนกรีตเสริมเหล็ก โรงเรียนสตรีชัยภูมิ 2 (แห่งที่ 1)	1. เพื่อก่อสร้างรางระบายน้ำคอนกรีตเสริมเหล็กที่ได้มาตรฐานและใช้งานได้อย่างปลอดภัย 2. เพื่อปรับปรุงภูมิทัศน์ของโรงเรียนและอำนวยความสะดวกให้กับนักเรียน ครู ผู้ปกครองและบุคคลภายนอก	<u>พิกัด</u> ที่ตั้งโครงการ (จุด 1) N=16.300269 E=102.022899 ที่ตั้งโครงการ (จุด 2) N=16.299952 E=102.023059 <u>ดำเนินการ</u> ก่อสร้างรางระบายน้ำคอนกรีตเสริมเหล็ก ขนาดกว้าง 0.30 เมตร ยาว 310.00 เมตร ลึกไม่น้อยกว่า 0.30 เมตร จากหน้าอาคารโรตารี่ไปทางทิศตะวันออกเลี้ยวขวาไปทางทิศใต้ (รายละเอียดตามประมาณราคา อบจ.ชัยภูมิ)	418,000	-	-	-	-	โรงเรียนสตรี - ชัยภูมิ 2 มีรางระบายน้ำคอนกรีตเสริมเหล็กที่ปลอดภัย มั่นคง แข็งแรง ใช้งานได้ ร้อยละ 80	เป็นการใช้เวลาว่างให้เกิดประโยชน์และป้องกันปัญหายาเสพติด 1. ลดปัญหาน้ำท่วมขังภายในบริเวณโรงเรียนและลดการเกิดอุบัติเหตุได้ 2. ผู้ปกครอง ชุมชน และประชาชนที่เข้ามาใช้บริการ มีความประทับใจและให้การยอมรับโรงเรียน	กองการศึกษาฯ

ผ.02

รายละเอียดโครงการพัฒนา

แผนพัฒนาท้องถิ่น (พ.ศ.2561 - 2565)

องค์การบริหารส่วนจังหวัดชัยภูมิ

ก. ยุทธศาสตร์จังหวัดที่ 2 การพัฒนาสังคมและคุณภาพชีวิตให้มั่นคงตามหลักปรัชญาเศรษฐกิจพอเพียง

ข. ยุทธศาสตร์การพัฒนาขององค์กรปกครองส่วนท้องถิ่นในเขตจังหวัด ยุทธศาสตร์ที่ 1 พัฒนาคนและสังคมที่มีคุณภาพ

1. ยุทธศาสตร์ การพัฒนาการศึกษา ศาสนา วัฒนธรรมและกีฬา

1.9 แผนงานอุตสาหกรรมและการโยธา

ที่	โครงการ	วัตถุประสงค์	เป้าหมาย (ผลผลิตของโครงการ)	งบประมาณ 2561 (บาท)	2562 (บาท)	2563 (บาท)	2564 (บาท)	2565 (บาท)	ตัวชี้วัด (KPI)	ผลที่คาดว่าจะได้รับ	หน่วยงานรับผิดชอบหลัก
37	โครงการปรับปรุงอาคารอเนกประสงค์โรงเรียนห้วยยางวิทยาคม	ที่มาติดต่อประสานงานกับทางโรงเรียน 1. เพื่อปรับปรุงอาคารอเนกประสงค์มีสภาพที่มั่นคงแข็งแรง ปลอดภัย และพร้อมใช้งานได้อย่างมีประสิทธิภาพ 2. เพื่อให้โรงเรียนมีอาคารสถานที่และสิ่งแวดล้อมที่ดีเอื้อต่อการจัดกิจกรรมการเรียนรู้และอื่น ๆ ได้	<u>พิกัด</u> N = 15.851195 , E = 102.065630 ปรับปรุงอาคารอเนกประสงค์ <u>ดำเนินการ</u> ปรับปรุงอาคารอเนกประสงค์ - ปิดนกหลังคา จำนวน 90.00 เมตร - ตะแกรงกันนก จำนวน 360.00 ตารางเมตร - เปลี่ยนประตูบานม้วน หนา 0.5 มิลลิเมตร พร้อมเสากลาง , พร้อมกล่อง จำนวน 3.00 ชุด (รายละเอียดตามประมาณราคาและแบบ อบจ.ชัยภูมิ) <u>พิกัด</u> N = 16.549867 , E = 101.867425	-	197,000	-	-	-	โรงเรียนห้วยยางวิทยาคม มีอาคารที่ปลอดภัย มั่นคงแข็งแรง ปลอดภัย ใช้งานได้ ร้อยละ 80	1. อาคารมีความปลอดภัย ปลอดโรค เหมาะแก่การจัดการเรียนรู้ 2. ผู้ปกครอง ชุมชน และประชาชนที่เข้ามาใช้บริการ มีความประทับใจและให้การยอมรับโรงเรียน	กองการศึกษาฯ

ผ.02

รายละเอียดโครงการพัฒนา

แผนพัฒนาท้องถิ่น (พ.ศ.2561 - 2565)

องค์การบริหารส่วนจังหวัดชัยภูมิ

ก. ยุทธศาสตร์จังหวัดที่ 2 การพัฒนาสังคมและคุณภาพชีวิตให้มั่นคงตามหลักปรัชญาเศรษฐกิจพอเพียง

ข. ยุทธศาสตร์การพัฒนาขององค์กรปกครองส่วนท้องถิ่นในเขตจังหวัด ยุทธศาสตร์ที่ 1 พัฒนาคนและสังคมที่มีคุณภาพ

1. ยุทธศาสตร์ การพัฒนาการศึกษา ศาสนา วัฒนธรรมและกีฬา

1.9 แผนงานอุตสาหกรรมและการโยธา

ที่	โครงการ	วัตถุประสงค์	เป้าหมาย (ผลผลิตของโครงการ)	งบประมาณ 2561 (บาท)	2562 (บาท)	2563 (บาท)	2564 (บาท)	2565 (บาท)	ตัวชี้วัด (KPI)	ผลที่คาดว่าจะได้รับ	หน่วยงานรับผิดชอบหลัก
38	โครงการก่อสร้างถนนคอนกรีตเสริมเหล็กโรงเรียนโป่งนก - ประชาสามัคคี	1. เพื่ออำนวยความสะดวกให้กับนักเรียน ครู ผู้ปกครองและประชาชนที่มาติดต่อประสานงานกับทางโรงเรียน 2. เพื่อปรับปรุงสภาพแวดล้อมในโรงเรียนให้มีบรรยากาศน่าอยู่ น่าดู น่าเรียน	ก่อสร้างถนนคอนกรีตเสริมเหล็ก โรงเรียนโป่งนกประชาสามัคคี อ.เทพสถิต จ.ชัยภูมิ สภาพเดิม ถนนคอนกรีตเสริมเหล็ก กว้าง 4.00 เมตร ยาว 120.00 เมตร ดำเนินการ ก่อสร้างถนนคอนกรีตเสริมเหล็ก กว้าง 6.00 เมตร หนา 0.15 เมตร ยาว 120 เมตร ดินถมเกลี่ยเรียบไหล่ทาง กว้างข้างละ 0.15 เมตร หรือรวมไม่น้อยกว่า 720 ตารางเมตร	-	459,000	-	-	-	โรงเรียนโป่งนกประชาสามัคคีมีถนนคอนกรีตเสริมเหล็กที่ได้มาตรฐาน ใช้งานได้ร้อยละ 80	1. นักเรียน ผู้ปกครองประชาชนที่มาติดต่อประสานงานกับทางโรงเรียน มีความพึงพอใจในการใช้บริการ 2. โรงเรียนเป็นแหล่งเรียนรู้ที่น่าดู น่าอยู่น่าเรียน	กองการศึกษาฯ

ผ.02

รายละเอียดโครงการพัฒนา

แผนพัฒนาท้องถิ่น (พ.ศ.2561 - 2565)

องค์การบริหารส่วนจังหวัดชัยภูมิ

ก. ยุทธศาสตร์จังหวัดที่ 2 การพัฒนาสังคมและคุณภาพชีวิตให้มั่นคงตามหลักปรัชญาเศรษฐกิจพอเพียง

ข. ยุทธศาสตร์การพัฒนาขององค์กรปกครองส่วนท้องถิ่นในเขตจังหวัด ยุทธศาสตร์ที่ 1 พัฒนาคนและสังคมที่มีคุณภาพ

1. ยุทธศาสตร์ การพัฒนาการศึกษา ศาสนา วัฒนธรรมและกีฬา

1.9 แผนงานอุตสาหกรรมและการโยธา

ที่	โครงการ	วัตถุประสงค์	เป้าหมาย (ผลผลิตของโครงการ)	งบประมาณ 2561 (บาท)	2562 (บาท)	2563 (บาท)	2564 (บาท)	2565 (บาท)	ตัวชี้วัด (KPI)	ผลที่คาดว่าจะได้รับ	หน่วยงานรับผิดชอบหลัก
39	โครงการก่อสร้างโรงอาหารโรงเรียนกวางโจนศึกษา	1. เพื่อสร้างโรงอาหารที่ได้มาตรฐาน 2. เพื่อมีโรงอาหารไว้บริการให้กับนักเรียนและประชาชนที่เข้ามาใช้โรงอาหาร	(รายละเอียดตามแบบ อบจ.ชัยภูมิ) พิกัด จุดเริ่มต้น N = 15.764162 , E = 101.557754 จุดสิ้นสุด N = 15.763097 , E = 101.557303 ก่อสร้างอาคารโรงอาหาร ขนาด กว้าง 12.00 เมตร ยาว 35.00 เมตร จำนวน 1 หลัง (ตามแบบ อบจ. ชัยภูมิ) พิกัด 16.2642109, 102.1998444	-	1,117,000	-	-	-	โรงเรียนกวางโจนมีโรงอาหารที่มีคุณภาพใช้งานได้อย่างมีประสิทธิภาพ	1. โรงอาหารที่ได้มาตรฐานของกระทรวงสาธารสุข 2. โรงอาหารเพื่อบริการได้ทั่วถึง	กองการศึกษาฯ

ผ.02

รายละเอียดโครงการพัฒนา

แผนพัฒนาท้องถิ่น (พ.ศ.2561 - 2565)

องค์การบริหารส่วนจังหวัดชัยภูมิ

ก. ยุทธศาสตร์จังหวัดที่ 2 การพัฒนาสังคมและคุณภาพชีวิตให้มั่นคงตามหลักปรัชญาเศรษฐกิจพอเพียง

ข. ยุทธศาสตร์การพัฒนาขององค์กรปกครองส่วนท้องถิ่นในเขตจังหวัด ยุทธศาสตร์ที่ 1 พัฒนาคนและสังคมที่มีคุณภาพ

1. ยุทธศาสตร์ การพัฒนาการศึกษา ศาสนา วัฒนธรรมและกีฬา

1.9 แผนงานอุตสาหกรรมและการโยธา

ที่	โครงการ	วัตถุประสงค์	เป้าหมาย (ผลผลิตของโครงการ)	งบประมาณ 2561 (บาท)	2562 (บาท)	2563 (บาท)	2564 (บาท)	2565 (บาท)	ตัวชี้วัด (KPI)	ผลที่คาดว่าจะได้รับ	หน่วยงานรับผิดชอบหลัก
40	โครงปรับปรุงห้องใต้อัฒจันทร์ฝั่งไม่มีหลังคาทางด้านทิศตะวันออก สนามกีฬากลางจังหวัดชัยภูมิ	1. เพื่อเคลื่อนย้ายห้องปฏิบัติงานของฝ่ายส่งเสริมกีฬาฯ กองการศึกษาฯ ไปตั้งอยู่ที่ห้องใต้อัฒจันทร์ฝั่งไม่มีหลังคาทางด้านทิศตะวันออก สนามกีฬากลางจังหวัดชัยภูมิ 2. เพื่อให้การประสานงานภายในฝ่ายส่งเสริมกีฬาฯ กองการศึกษาฯ เป็นไปด้วยความสะดวก และเกิดประสิทธิภาพสูงสุด เป็นประโยชน์กับประชาชนผู้มาใช้บริการ	ปรับปรุงห้องใต้อัฒจันทร์ฝั่งไม่มีหลังคา ทางด้านทิศตะวันออก สนามกีฬากลางจังหวัดชัยภูมิ <u>ดำเนินการ</u> ปรับปรุงห้องขนาด กว้าง 4.50 x 8.00 เมตร (รายละเอียดตามประมาณราคาและแบบ อบจ.ชัยภูมิ) พิกัด N = 15.482777 , E = 102.11813	-	116,000	-	-	-	การปฏิบัติงานภายในสนามกีฬากลางฯ มีความรวดเร็วและเกิดประสิทธิภาพมากยิ่งขึ้น ร้อยละ 80	1. สนามกีฬากลางฯ มีห้องรับรองประชาชนและคณะทำงาน ของแต่ละหน่วยงานที่มาใช้บริการ 2. หน่วยงานภาครัฐ ภาคเอกชน และรัฐวิสาหกิจ มีความสะดวก ในการจัดแข่งขันกีฬา และจัดกิจกรรมอื่น ๆ 3. การปฏิบัติงานภายในสนามกีฬากลางฯ มีประสิทธิภาพที่เพิ่มมากขึ้น เป็นประโยชน์กับเด็ก	กองการศึกษาฯ

ผ.02

รายละเอียดโครงการพัฒนา

แผนพัฒนาท้องถิ่น (พ.ศ.2561 - 2565)

องค์การบริหารส่วนจังหวัดชัยภูมิ

ก. ยุทธศาสตร์จังหวัดที่ 2 การพัฒนาสังคมและคุณภาพชีวิตให้มั่นคงตามหลักปรัชญาเศรษฐกิจพอเพียง

ข. ยุทธศาสตร์การพัฒนาขององค์กรปกครองส่วนท้องถิ่นในเขตจังหวัด ยุทธศาสตร์ที่ 1 พัฒนาคนและสังคมที่มีคุณภาพ

1. ยุทธศาสตร์ การพัฒนาการศึกษา ศาสนา วัฒนธรรมและกีฬา

1.9 แผนงานอุตสาหกรรมและการโยธา

ที่	โครงการ	วัตถุประสงค์	เป้าหมาย (ผลผลิตของโครงการ)	งบประมาณ 2561 (บาท)	2562 (บาท)	2563 (บาท)	2564 (บาท)	2565 (บาท)	ตัวชี้วัด (KPI)	ผลที่คาดว่าจะได้รับ	หน่วยงานรับผิดชอบหลัก
41	โครงการปรับปรุงสนามวอลเลย์บอล โรงเรียนเพชร-วิทยาคาร	3. เพื่อให้การติดต่อราชการของหน่วยงานต่าง ๆ ที่มาขอใช้บริการเกิดความสะดวกและรวดเร็วมากยิ่งขึ้น 1. เพื่อปรับปรุงสนามวอลเลย์-บอลให้มีสภาพพร้อมใช้งานโดยการปูพื้นยาง 2. เพื่อปรับปรุงสภาพแวดล้อมในโรงเรียนให้มีบรรยากาศน่าอยู่ น่าดู น่าเรียน	จัดซื้อพื้นสนามวอลเลย์บอลพร้อมติดตั้ง ประกอบด้วยพื้นยางสนามวอลเลย์บอล ขนาด 25.20 x 16.20 ตารางเมตร	-	497,550	-	-	-	โรงเรียนเพชร-วิทยาคาร มีสนามวอลเลย์บอลที่ได้มาตรฐาน ใช้งานได้ร้อยละ 80	เยาวชน และประชาชนจังหวัดชัยภูมิ 1. โรงเรียนมีสนามวอลเลย์บอลที่อำนวยความสะดวกให้กับครู นักเรียน ผู้ปกครอง และประชาชน เพื่อมาออกกำลังกายกับทางโรงเรียน 2. สภาพแวดล้อมในโรงเรียนมีบรรยากาศน่าอยู่ น่าดู น่าเรียน	กองการศึกษาฯ

ผ.02

รายละเอียดโครงการพัฒนา

แผนพัฒนาท้องถิ่น (พ.ศ.2561 - 2565)

องค์การบริหารส่วนจังหวัดชัยภูมิ

ก. ยุทธศาสตร์จังหวัดที่ 2 การพัฒนาสังคมและคุณภาพชีวิตให้มั่นคงตามหลักปรัชญาเศรษฐกิจพอเพียง

ข. ยุทธศาสตร์การพัฒนาขององค์กรปกครองส่วนท้องถิ่นในเขตจังหวัด ยุทธศาสตร์ที่ 1 พัฒนาคนและสังคมที่มีคุณภาพ

1. ยุทธศาสตร์ การพัฒนาการศึกษา ศาสนา วัฒนธรรมและกีฬา

1.9 แผนงานอุตสาหกรรมและการโยธา

ที่	โครงการ	วัตถุประสงค์	เป้าหมาย (ผลผลิตของโครงการ)	งบประมาณ 2561 (บาท)	2562 (บาท)	2563 (บาท)	2564 (บาท)	2565 (บาท)	ตัวชี้วัด (KPI)	ผลที่คาดว่าจะได้รับ	หน่วยงานรับผิดชอบหลัก
42	โครงการปรับปรุงบ้านพักครู โรงเรียนหนองสังข์วิทยายน	1. เพื่อปรับปรุงบ้านพักครู ให้มีสภาพที่มั่นคง แข็งแรง ปลอดภัย และพร้อมใช้งานได้อย่างมีประสิทธิภาพ 2. เพื่อให้โรงเรียนมีอาคารสถานที่และสิ่งแวดล้อมที่ดี เอื้อต่อการจัดกิจกรรมการเรียนรู้และอื่น ๆ ได้	ปรับปรุงบ้านพักครู <u>ดำเนินการ</u> ปรับปรุงหลังคาบ้านพักครู จำนวน 5 หลัง (รายละเอียดตามประมาณราคาและแบบ อบจ.ชัยภูมิ) <u>พิกัด</u> N = 16.263895 , E = 102.365811	-	242,000	-	-	-	โรงเรียนหนองสังข์-วิทยายน มีบ้านพักครูที่มีคุณภาพใช้งานได้ ร้อยละ 80	1. ครู และบุคลากรทางการศึกษา มีความปลอดภัยในชีวิตและทรัพย์สิน 2. โรงเรียนมีอาคารสถานที่ และสิ่งแวดล้อมที่ดี เอื้อต่อการจัดกิจกรรมต่าง ๆ ได้	กองการศึกษาฯ

ผ.02

รายละเอียดโครงการพัฒนา

แผนพัฒนาท้องถิ่น (พ.ศ.2561 - 2565)

องค์การบริหารส่วนจังหวัดชัยภูมิ

ก. ยุทธศาสตร์จังหวัดที่ 2 การพัฒนาสังคมและคุณภาพชีวิตให้มั่นคงตามหลักปรัชญาเศรษฐกิจพอเพียง

ข. ยุทธศาสตร์การพัฒนาขององค์กรปกครองส่วนท้องถิ่นในเขตจังหวัด ยุทธศาสตร์ที่ 1 พัฒนาคนและสังคมที่มีคุณภาพ

1. ยุทธศาสตร์ การพัฒนาการศึกษา ศาสนา วัฒนธรรมและกีฬา

1.9 แผนงานอุตสาหกรรมและการโยธา

ที่	โครงการ	วัตถุประสงค์	เป้าหมาย (ผลผลิตของโครงการ)	งบประมาณ 2561 (บาท)	2562 (บาท)	2563 (บาท)	2564 (บาท)	2565 (บาท)	ตัวชี้วัด (KPI)	ผลที่คาดว่าจะได้รับ	หน่วยงานรับผิดชอบหลัก
43	โครงการปรับปรุงถนนคอนกรีตเสริมเหล็ก ผิวปู Asphaltic Concrete โรงเรียนโนนกอก-วิทยา	1. เพื่อปรับปรุงถนนคอนกรีตเสริมเหล็ก ผิวปู Asphaltic Concrete ให้มีความสะดวกและปลอดภัย 2. เพื่อปรับปรุงภูมิทัศน์ของโรงเรียนและอำนวยความสะดวกให้กับนักเรียน ครู ผู้ปกครอง และบุคคลภายนอกที่มาติดต่อประสานงานกับทางโรงเรียน	ปรับปรุงถนนคอนกรีตเสริมเหล็ก ผิวปู Asphaltic Concrete <u>สภาพเดิม</u> - ช่วงที่ 1 ชนิดผิวทาง ถนนคอนกรีตเสริมเหล็ก กว้าง 6.00 เมตร ยาว 125.00 เมตร - ช่วงที่ 2 ถนนคอนกรีตเสริมเหล็ก กว้าง 5.00 เมตร ยาว 200.00 เมตร <u>ดำเนินการ</u> - ช่วงที่ 1 ปรับปรุงถนนคอนกรีตเสริมเหล็ก ผิวปู Asphaltic Concrete ผิวจราจรขนาดกว้าง 6.00 เมตร ยาว 125.00 เมตร หนา 0.04 เมตร	-	439,000	-	-	-	โรงเรียนโนนกอก-วิทยา มีถนนคอนกรีตเสริมเหล็กที่ได้มาตรฐานใช้งานได้ร้อยละ 80	1. นักเรียน ผู้ปกครอง ประชาชนที่มาติดต่อประสานงานกับทางโรงเรียน มีความพึงพอใจในการใช้บริการ 2. โรงเรียนเป็นแหล่งเรียนรู้ที่น่าดู น่าอยู่น่าเรียน	กองการศึกษาฯ

ผ.02

รายละเอียดโครงการพัฒนา

แผนพัฒนาท้องถิ่น (พ.ศ.2561 - 2565)

องค์การบริหารส่วนจังหวัดชัยภูมิ

ก. ยุทธศาสตร์จังหวัดที่ 2 การพัฒนาสังคมและคุณภาพชีวิตให้มั่นคงตามหลักปรัชญาเศรษฐกิจพอเพียง

ข. ยุทธศาสตร์การพัฒนาขององค์กรปกครองส่วนท้องถิ่นในเขตจังหวัด ยุทธศาสตร์ที่ 1 พัฒนาคนและสังคมที่มีคุณภาพ

1. ยุทธศาสตร์ การพัฒนาการศึกษา ศาสนา วัฒนธรรมและกีฬา

1.9 แผนงานอุตสาหกรรมและการโยธา

ที่	โครงการ	วัตถุประสงค์	เป้าหมาย (ผลผลิตของโครงการ)	งบประมาณ 2561 (บาท)	2562 (บาท)	2563 (บาท)	2564 (บาท)	2565 (บาท)	ตัวชี้วัด (KPI)	ผลที่คาดว่าจะได้รับ	หน่วยงานรับผิดชอบหลัก
			- ช่วงที่ 2 ปรับปรุงถนนคอนกรีตเสริมเหล็ก ผิวปู Asphaltic Concrete ผิวจราจรขนาดกว้าง 5.00 เมตร ยาว 200.00 เมตร หนา 0.04 เมตร พื้นที่รวมทั้งหมดไม่น้อยกว่า 1,750.00 ตารางเมตร (รายละเอียดตามประมาณราคา และแบบ อบจ.ชัยภูมิ) <u>พิกัด</u> <u>ช่วงที่ 1</u> จุดเริ่มต้น N = 16.180411 , E = 101.926595 จุดสิ้นสุด N = 16.179422 , E = 101.925976 <u>ช่วงที่ 2</u> จุดเริ่มต้น N = 16.179422 , E = 101.925976 จุดสิ้นสุด N = 16.179849 , E = 101.925028							

ผ.02

รายละเอียดโครงการพัฒนา

แผนพัฒนาท้องถิ่น (พ.ศ.2561 - 2565)

องค์การบริหารส่วนจังหวัดชัยภูมิ

ก. ยุทธศาสตร์จังหวัดที่ 2 การพัฒนาสังคมและคุณภาพชีวิตให้มั่นคงตามหลักปรัชญาเศรษฐกิจพอเพียง

ข. ยุทธศาสตร์การพัฒนาขององค์กรปกครองส่วนท้องถิ่นในเขตจังหวัด ยุทธศาสตร์ที่ 1 พัฒนาคนและสังคมที่มีคุณภาพ

1. ยุทธศาสตร์ การพัฒนาการศึกษา ศาสนา วัฒนธรรมและกีฬา

1.9 แผนงานอุตสาหกรรมและการโยธา

ที่	โครงการ	วัตถุประสงค์	เป้าหมาย (ผลผลิตของโครงการ)	งบประมาณ 2561 (บาท)	2562 (บาท)	2563 (บาท)	2564 (บาท)	2565 (บาท)	ตัวชี้วัด (KPI)	ผลที่คาดว่าจะได้รับ	หน่วยงานรับผิดชอบหลัก
44	โครงการปรับปรุงอาคารเรียนคหกรรม โรงเรียนกวางโจน-ศึกษา	1. เพื่อปรับปรุงห้องน้ำอาคารเรียนคหกรรมให้มีสภาพที่ดีและเหมาะสมต่อการใช้งาน 2. เพื่อใช้ในการจัดกิจกรรมการเรียนการสอน	ปรับปรุงห้องน้ำอาคารเรียนคหกรรม ดำเนินการ ปูพื้นกระเบื้องเคลือบ ขนาด 12" x 12" มีขนาดพื้นที่ 240 ตารางเมตร (รายละเอียดตามประมาณราคาและแบบ อบจ.ชัยภูมิ) พิกัด N = 16.263936 , E = 101.200361	-	138,000	-	-	-	โรงเรียนกวางโจนศึกษา มีอาคารเรียนคหกรรมที่มีคุณภาพใช้งานได้ร้อยละ 80	1. นักเรียน ผู้ปกครอง ประชาชนที่มาติดต่อประสานงานกับทางโรงเรียนมีความพึงพอใจในการใช้บริการ 2. โรงเรียนเป็นแหล่งเรียนรู้ที่น่าดู น่าอยู่น่าเรียน	กองการศึกษาฯ

ผ.02

รายละเอียดโครงการพัฒนา

แผนพัฒนาท้องถิ่น (พ.ศ.2561 - 2565)

องค์การบริหารส่วนจังหวัดชัยภูมิ

ก. ยุทธศาสตร์จังหวัดที่ 2 การพัฒนาสังคมและคุณภาพชีวิตให้มั่นคงตามหลักปรัชญาเศรษฐกิจพอเพียง

ข. ยุทธศาสตร์การพัฒนาขององค์กรปกครองส่วนท้องถิ่นในเขตจังหวัด ยุทธศาสตร์ที่ 1 พัฒนาคนและสังคมที่มีคุณภาพ

1. ยุทธศาสตร์ การพัฒนาการศึกษา ศาสนา วัฒนธรรมและกีฬา

1.9 แผนงานอุตสาหกรรมและการโยธา

ที่	โครงการ	วัตถุประสงค์	เป้าหมาย (ผลผลิตของโครงการ)	งบประมาณ 2561 (บาท)	2562 (บาท)	2563 (บาท)	2564 (บาท)	2565 (บาท)	ตัวชี้วัด (KPI)	ผลที่คาดว่าจะได้รับ	หน่วยงานรับผิดชอบหลัก
45	โครงการก่อสร้างถนนคอนกรีตเสริมเหล็ก โรงเรียนสระพังวิทยาคม	1. เพื่อปรับปรุงถนนคอนกรีตเสริมเหล็ก ที่มีความสมบูรณ์และพร้อมใช้งาน 2. เพื่อปรับปรุงภูมิทัศน์ของโรงเรียนและอำนวยความสะดวกให้กับนักเรียน ครู ผู้ปกครองและบุคคลภายนอกที่มาติดต่อประสานงานกับทางโรงเรียน	ปรับปรุงถนนคอนกรีตเสริมเหล็ก <u>สภาพเดิม</u> ถนนดิน ผิวจราจร กว้าง 4.50-5.00 เมตร ความยาว 183.00 เมตร <u>ดำเนินการ</u> ถนนคอนกรีตเสริมเหล็ก กว้าง 5.00 เมตร หนา 0.15 เมตร ความยาว 183.00 เมตร ดินถมเกลี่ยเรียบไหล่ทาง หนา 0.15 ม. กว้างข้างละ 0.15 เมตร พื้นที่ไม่น้อยกว่า 915.00 ตารางเมตร (รายละเอียดตามประมาณราคาและแบบ อบจ.ชัยภูมิ)	-	495,000	-	-	-	โรงเรียนสระพัง - วิทยาคม มีถนนคอนกรีตเสริมเหล็กที่ได้มาตรฐานใช้งานได้ ร้อยละ 80	1. มีถนนคอนกรีตเสริม-เหล็ก ที่ให้ความสะดวกในการคมนาคม 2. มีภูมิทัศน์ที่ดีและอำนวยความสะดวกให้กับนักเรียน ครู ผู้ปกครองและบุคคลภายนอกที่มาติดต่อประสานงานกับทางโรงเรียน	กองการศึกษาฯ

ผ.02

รายละเอียดโครงการพัฒนา

แผนพัฒนาท้องถิ่น (พ.ศ.2561 - 2565)

องค์การบริหารส่วนจังหวัดชัยภูมิ

ก. ยุทธศาสตร์จังหวัดที่ 2 การพัฒนาสังคมและคุณภาพชีวิตให้มั่นคงตามหลักปรัชญาเศรษฐกิจพอเพียง

ข. ยุทธศาสตร์การพัฒนาขององค์กรปกครองส่วนท้องถิ่นในเขตจังหวัด ยุทธศาสตร์ที่ 1 พัฒนาคนและสังคมที่มีคุณภาพ

1. ยุทธศาสตร์ การพัฒนาการศึกษา ศาสนา วัฒนธรรมและกีฬา

1.9 แผนงานอุตสาหกรรมและการโยธา

ที่	โครงการ	วัตถุประสงค์	เป้าหมาย (ผลผลิตของโครงการ)	งบประมาณ 2561 (บาท)	2562 (บาท)	2563 (บาท)	2564 (บาท)	2565 (บาท)	ตัวชี้วัด (KPI)	ผลที่คาดว่าจะได้รับ	หน่วยงานรับผิดชอบหลัก
46	โครงการปรับปรุงอาคารอเนกประสงค์ โรงเรียน - บำเหน็จณรงค์วิทยาคม	1. เพื่อปรับปรุงอาคารอเนกประสงค์มีสภาพที่ดี และเหมาะสมต่อการใช้งาน 2. เพื่อให้โรงเรียนมีอาคารอเนกประสงค์ที่เอื้อต่อการจัดกิจกรรมต่างๆ	พิกัด จุดเริ่มต้น N = 16.392283 , E = 102.399341 จุดสิ้นสุด N = 16.392960 , E = 102.400131 ปรับปรุงพื้นอาคารอเนกประสงค์ ดำเนินการ พื้นผิวหินขัด หนา 1 เซนติเมตร จำนวน 390 ตารางเมตร (รายละเอียดตามประมาณราคาและแบบ อบจ.ชัยภูมิ) พิกัด N = 15.503889 , E = 101.689144	-	256,000	-	-	-	โรงเรียนบำเหน็จ-ณรงค์วิทยาคม มีอาคารเรียนที่ปลอดภัย มั่นคง แข็งแรง ใช้งานได้ร้อยละ 80	1. อาคารมีความปลอดภัย คงทน เหมาะแก่การจัดการเรียนรู้ 2. ผู้ปกครอง ชุมชนและประชาชนที่เข้ามาใช้บริการมีความประทับใจและให้การยอมรับโรงเรียน	กองการศึกษาฯ

ผ.02

รายละเอียดโครงการพัฒนา

แผนพัฒนาท้องถิ่น (พ.ศ.2561 - 2565)

องค์การบริหารส่วนจังหวัดชัยภูมิ

ก. ยุทธศาสตร์จังหวัดที่ 2 การพัฒนาสังคมและคุณภาพชีวิตให้มั่นคงตามหลักปรัชญาเศรษฐกิจพอเพียง

ข. ยุทธศาสตร์การพัฒนาขององค์กรปกครองส่วนท้องถิ่นในเขตจังหวัด ยุทธศาสตร์ที่ 1 พัฒนาคนและสังคมที่มีคุณภาพ

1. ยุทธศาสตร์ การพัฒนาการศึกษา ศาสนา วัฒนธรรมและกีฬา

1.9 แผนงานอุตสาหกรรมและการโยธา

ที่	โครงการ	วัตถุประสงค์	เป้าหมาย (ผลผลิตของโครงการ)	งบประมาณ					ตัวชี้วัด (KPI)	ผลที่คาดว่าจะได้รับ	หน่วยงานรับผิดชอบหลัก
				2561 (บาท)	2562 (บาท)	2563 (บาท)	2564 (บาท)	2565 (บาท)			
47	โครงการปรับปรุงซ่อมแซมโรงยิมสิริวัณวรีสนามกีฬากลางองค์การบริหารส่วนจังหวัดชัยภูมิ	1. เพื่อใช้เป็นสถานที่จัดกิจกรรมต่าง ๆ อันเป็นประโยชน์ให้กับเด็ก เยาวชน และประชาชนทั่วไป 2. เพื่อให้โรงยิมสิริวัณวรีมีความพร้อมที่จะรองรับการแข่งขันกีฬาในระดับจังหวัด ระดับภาค และระดับประเทศ 3. เพื่อให้โรงยิมสิริวัณวรีมีความสง่างามและสมพระเกียรติเป็นเอกลักษณ์ของจังหวัดชัยภูมิ	ปรับปรุงซ่อมแซมโรงยิมสิริวัณวรี ดังนี้ 1. งานปรับปรุงส่วนพื้นสนามโรงยิมฯ 2. งานปรับปรุงส่วนอาคาร 3. งานครุภัณฑ์ (ตามแบบ อบจ. ชัยภูมิ)	-	6,500,000	-	-	-	โรงยิมสิริวัณวรีมีมาตรฐานพร้อมใช้งานร้อยละ 80	1. มีการจัดการแข่งขันกีฬาระดับภาค และระดับประเทศภายในโรงยิมสิริวัณวรี 2. เด็ก เยาวชน และประชาชนได้รับประโยชน์จากการใช้โรงยิมสิริวัณวรี 3. โรงยิมสิริวัณวรีมีทัศนีย-ภาพที่สวยงาม	กองการศึกษาฯ

ผ.02

รายละเอียดโครงการพัฒนา

แผนพัฒนาท้องถิ่น (พ.ศ.2561 - 2565)

องค์การบริหารส่วนจังหวัดชัยภูมิ

ก. ยุทธศาสตร์จังหวัดที่ 2 การพัฒนาสังคมและคุณภาพชีวิตให้มั่นคงตามหลักปรัชญาเศรษฐกิจพอเพียง

ข. ยุทธศาสตร์การพัฒนาขององค์กรปกครองส่วนท้องถิ่นในเขตจังหวัด ยุทธศาสตร์ที่ 1 พัฒนาคนและสังคมที่มีคุณภาพ

1. ยุทธศาสตร์ การพัฒนาการศึกษา ศาสนา วัฒนธรรมและกีฬา

1.9 แผนงานอุตสาหกรรมและการโยธา

ที่	โครงการ	วัตถุประสงค์	เป้าหมาย (ผลผลิตของโครงการ)	งบประมาณ 2561 (บาท)	2562 (บาท)	2563 (บาท)	2564 (บาท)	2565 (บาท)	ตัวชี้วัด (KPI)	ผลที่คาดว่าจะได้รับ	หน่วยงานรับผิดชอบหลัก
48	โครงการก่อสร้างหลังคาโดมอเนกประสงค์โรงเรียนในสังกัดองค์การบริหารส่วน-จังหวัดชัยภูมิ	1. เพื่อสร้างหลังคาโดมอเนกประสงค์ให้นักเรียนได้ใช้ในกิจกรรมการเรียนการสอน กิจกรรมด้านกีฬา นันทนาการ วิชาการและอื่น ๆ ของโรงเรียน 2. เพื่อเพิ่มศักยภาพและประสิทธิภาพของผู้เรียนให้เทียบเท่าโรงเรียนมาตรฐานสากล	ก่อสร้างหลังคาโดมอเนกประสงค์โรงเรียนในสังกัดองค์การบริหาร-ส่วนจังหวัดชัยภูมิ จำนวน 24 โรงเรียน ๆ ละ 1 หลัง ขนาด กว้าง 8 เมตร ยาว 20 เมตร พื้นที่ก่อสร้างไม่น้อยกว่า 160.00 ตารางเมตร (รายละเอียดตามประมาณการราคาและแบบแปลน อบจ.ชัยภูมิ) <u>ปีงบประมาณ 2562 จำนวน 18 แห่ง</u> 1. โรงเรียนกวางโจนศึกษา 2. โรงเรียนกุดน้ำใสพิทยาคม 3. โรงเรียนโคกสะอาดวิทยา		498,000 498,000 498,000				โรงเรียนในสังกัดองค์การบริหาร-ส่วนจังหวัดชัยภูมิมีหลังคาโดมอเนกประสงค์ที่ได้มาตรฐานและพร้อมใช้งาน ร้อยละ 80	1. โรงเรียนในสังกัดองค์การบริหารส่วนจังหวัดชัยภูมิมีหลังคาโดมในการจัดกิจกรรมการเรียนการสอนของโรงเรียน เพื่อเพิ่มศักยภาพเทียบเท่าโรงเรียนมาตรฐานสากล 2. นักเรียนใช้ลานอเนกประสงค์หลังคาโดมในกิจกรรมหน้าเสาธง ด้านกีฬา นันทนาการ วิชาการและอื่น ๆ	กองการศึกษาฯ

ผ.02

รายละเอียดโครงการพัฒนา

แผนพัฒนาท้องถิ่น (พ.ศ.2561 - 2565)

องค์การบริหารส่วนจังหวัดชัยภูมิ

ก. ยุทธศาสตร์จังหวัดที่ 2 การพัฒนาสังคมและคุณภาพชีวิตให้มั่นคงตามหลักปรัชญาเศรษฐกิจพอเพียง

ข. ยุทธศาสตร์การพัฒนาขององค์กรปกครองส่วนท้องถิ่นในเขตจังหวัด ยุทธศาสตร์ที่ 1 พัฒนาคนและสังคมที่มีคุณภาพ

1. ยุทธศาสตร์ การพัฒนาการศึกษา ศาสนา วัฒนธรรมและกีฬา

1.9 แผนงานอุตสาหกรรมและการโยธา

ที่	โครงการ	วัตถุประสงค์	เป้าหมาย (ผลผลิตของโครงการ)	งบประมาณ 2561 (บาท)	2562 (บาท)	2563 (บาท)	2564 (บาท)	2565 (บาท)	ตัวชี้วัด (KPI)	ผลที่คาดว่าจะได้รับ	หน่วยงานรับผิดชอบหลัก
			4. โรงเรียนตรีประชาพัฒนศึกษา		498,000						
			5. โรงเรียนเนินสง่าวิทยา		498,000						
			6. โรงเรียนโนนกอกวิทยา		498,000						
			7. โรงเรียนโนนคร้อวิทยา		498,000						
			8. โรงเรียนบำเหน็จณรงค์วิทยาคม		498,000						
			9. โรงเรียนบ้านหันวิทยา		498,000						
			10. โรงเรียนบ้านเดื่อวิทยาคม		498,000						
			11. โรงเรียนโป่งนกประชาสามัคคี		498,000						
			12. โรงเรียนเพชรวิทยาคาร		498,000						
			13. โรงเรียนภูแลนคาวิทยายน		498,000						
			14. โรงเรียนมัธยมชัยมงคลรังงาม		498,000						
			15. โรงเรียนมัธยมบ้านแก้งวิทยา		498,000						

ผ.02

รายละเอียดโครงการพัฒนา

แผนพัฒนาท้องถิ่น (พ.ศ.2561 - 2565)

องค์การบริหารส่วนจังหวัดชัยภูมิ

ก. ยุทธศาสตร์จังหวัดที่ 2 การพัฒนาสังคมและคุณภาพชีวิตให้มั่นคงตามหลักปรัชญาเศรษฐกิจพอเพียง

ข. ยุทธศาสตร์การพัฒนาขององค์กรปกครองส่วนท้องถิ่นในเขตจังหวัด ยุทธศาสตร์ที่ 1 พัฒนาคนและสังคมที่มีคุณภาพ

1. ยุทธศาสตร์ การพัฒนาการศึกษา ศาสนา วัฒนธรรมและกีฬา

1.9 แผนงานอุตสาหกรรมและการโยธา

ที่	โครงการ	วัตถุประสงค์	เป้าหมาย (ผลผลิตของโครงการ)	งบประมาณ 2561 (บาท)	2562 (บาท)	2563 (บาท)	2564 (บาท)	2565 (บาท)	ตัวชี้วัด (KPI)	ผลที่คาดว่าจะได้รับ	หน่วยงานรับผิดชอบหลัก
			16. โรงเรียนมัธยมหนองศาลา		498,000						
			17. โรงเรียนลุ่มลำชีนิรมิตวิทยา		498,000						
			18. โรงเรียนสตรีชัยภูมิ 2		498,000						
			ปีงบประมาณ 2564 จำนวน 6 แห่ง								
			1. โรงเรียนสระพังวิทยาคม				498,000				
			2. โรงเรียนหนองขามวิทยา				498,000				
			3. โรงเรียนหนองสังข์วิทยายน				498,000				
			4. โรงเรียนหนองไผ่วิทยานุสรณ์				498,000				
			5. โรงเรียนห้วยต้อนพิทยาคม				498,000				
			6. โรงเรียนห้วยยางวิทยาคม				498,000				

ผ.02

รายละเอียดโครงการพัฒนา

แผนพัฒนาท้องถิ่น (พ.ศ.2561 - 2565)

องค์การบริหารส่วนจังหวัดชัยภูมิ

ก. ยุทธศาสตร์จังหวัดที่ 2 การพัฒนาสังคมและคุณภาพชีวิตให้มั่นคงตามหลักปรัชญาเศรษฐกิจพอเพียง

ข. ยุทธศาสตร์การพัฒนาขององค์กรปกครองส่วนท้องถิ่นในเขตจังหวัด ยุทธศาสตร์ที่ 1 พัฒนาคนและสังคมที่มีคุณภาพ

1. ยุทธศาสตร์ การพัฒนาการศึกษา ศาสนา วัฒนธรรมและกีฬา

1.9 แผนงานอุตสาหกรรมและการโยธา

ที่	โครงการ	วัตถุประสงค์	เป้าหมาย (ผลผลิตของโครงการ)	งบประมาณ 2561 (บาท)	2562 (บาท)	2563 (บาท)	2564 (บาท)	2565 (บาท)	ตัวชี้วัด (KPI)	ผลที่คาดว่าจะได้รับ	หน่วยงานรับผิดชอบหลัก
49	โครงการปรับปรุงอาคารเรียนโรงเรียนบำเหน็จณรงค์วิทยาคม	1. เพื่อปรับปรุงอาคารเรียนให้มีสภาพที่ดี และเหมาะสมต่อการใช้งาน 2. เพื่อให้โรงเรียนมีอาคารสถานที่และสิ่งแวดล้อมที่เอื้อต่อการจัดกิจกรรมการเรียนรู้และกิจกรรมต่าง ๆ	ปรับปรุงอาคารเรียน ดำเนินการ เปลี่ยนหลังคากระเบื้องลอนคู่เป็นหลังคาเหล็กรีดลอน พื้นที่รวมไม่น้อยกว่า 1,037 ตารางเมตร (รายละเอียดตามประมาณราคาและแบบ อบจ.ชัยภูมิ) พิกัด N = 15.503889 , E = 101.689144	-	440,000	-	-	-	โรงเรียนบำเหน็จ-ณรงค์วิทยาคม มีอาคารเรียนที่มีสภาพพร้อมใช้งาน ร้อยละ 80	1. โรงเรียนมีสภาพแวดล้อมที่เหมาะสมในการจัดกิจกรรมการเรียนรู้และกิจกรรมต่าง ๆ 2. ผู้ปกครอง ชุมชนและประชาชนที่เข้ามาใช้บริการ มีความประทับใจและให้การยอมรับโรงเรียน	กองการศึกษาฯ

ผ.02

รายละเอียดโครงการพัฒนา

แผนพัฒนาท้องถิ่น (พ.ศ.2561 - 2565)

องค์การบริหารส่วนจังหวัดชัยภูมิ

ก. ยุทธศาสตร์จังหวัดที่ 2 การพัฒนาสังคมและคุณภาพชีวิตให้มั่นคงตามหลักปรัชญาเศรษฐกิจพอเพียง

ข. ยุทธศาสตร์การพัฒนาขององค์กรปกครองส่วนท้องถิ่นในเขตจังหวัด ยุทธศาสตร์ที่ 1 พัฒนาคนและสังคมที่มีคุณภาพ

1. ยุทธศาสตร์ การพัฒนาการศึกษา ศาสนา วัฒนธรรมและกีฬา

1.9 แผนงานอุตสาหกรรมและการโยธา

ที่	โครงการ	วัตถุประสงค์	เป้าหมาย (ผลผลิตของโครงการ)	งบประมาณ 2561 (บาท)	2562 (บาท)	2563 (บาท)	2564 (บาท)	2565 (บาท)	ตัวชี้วัด (KPI)	ผลที่คาดว่าจะได้รับ	หน่วยงานรับผิดชอบหลัก
50	โครงการปรับปรุงอาคารเรียน โรงเรียนสตรีชัยภูมิ 2	1. เพื่อปรับปรุงอาคารเรียนให้มีสภาพที่ดี และเหมาะสมต่อการใช้งาน 2. เพื่อให้โรงเรียนมีอาคารสถานที่และสิ่งแวดล้อมที่เอื้อต่อการจัดกิจกรรมการเรียนรู้และกิจกรรมต่าง ๆ	ปรับปรุงอาคารเรียน <u>ดำเนินการ</u> - ปรับปรุงอาคารเรียนแบบ 138 ล. / 38 (พิเศษ) งานรื้อถอน , ติดตั้งฝ้าเพดานระแนงไม้เทียม , ติดตั้งหน้าต่างอลูมิเนียมบานเลื่อนกระจก , ติดตั้งผนังไม้อัดยาง และติดตั้งกระดานไวน์บอร์ด (รายละเอียดตามประมาณราคาและแบบ อบจ.ชัยภูมิ) <u>พิกัด</u> N = 15.851195 , E = 102.065630	-	490,000	-	-	-	โรงเรียนสตรีชัยภูมิ 2 มีอาคารเรียนที่มีสภาพพร้อมใช้งาน ร้อยละ 80	1. โรงเรียนมีสภาพแวดล้อมที่เหมาะสมในการจัดกิจกรรมการเรียนรู้และกิจกรรมต่าง ๆ 2. ผู้ปกครอง ชุมชนและประชาชนที่เข้ามาใช้บริการ มีความประทับใจและให้การยอมรับโรงเรียน	กองการศึกษาฯ

ผ.02

รายละเอียดโครงการพัฒนา

แผนพัฒนาท้องถิ่น (พ.ศ.2561 - 2565)

องค์การบริหารส่วนจังหวัดชัยภูมิ

ก. ยุทธศาสตร์จังหวัดที่ 2 การพัฒนาสังคมและคุณภาพชีวิตให้มั่นคงตามหลักปรัชญาเศรษฐกิจพอเพียง

ข. ยุทธศาสตร์การพัฒนาขององค์กรปกครองส่วนท้องถิ่นในเขตจังหวัด ยุทธศาสตร์ที่ 1 พัฒนาคนและสังคมที่มีคุณภาพ

1. ยุทธศาสตร์ การพัฒนาการศึกษา ศาสนา วัฒนธรรมและกีฬา

1.9 แผนงานอุตสาหกรรมและการโยธา

ที่	โครงการ	วัตถุประสงค์	เป้าหมาย (ผลผลิตของโครงการ)	งบประมาณ 2561 (บาท)	2562 (บาท)	2563 (บาท)	2564 (บาท)	2565 (บาท)	ตัวชี้วัด (KPI)	ผลที่คาดว่าจะได้รับ	หน่วยงานรับผิดชอบหลัก
51	โครงการปรับปรุงอาคารเรียน โรงเรียนหนองไผ่วิทยานุสรณ์	1. เพื่อปรับปรุงอาคารเรียนให้มีสภาพที่ดี และเหมาะสมต่อการใช้งาน 2. เพื่อให้โรงเรียนมีอาคารสถานที่และสิ่งแวดล้อมที่เอื้อต่อการจัดกิจกรรมการเรียนรู้และกิจกรรมต่าง ๆ	ปรับปรุงอาคารเรียน ดำเนินการ ปรับปรุง ต่อเติมอาคารเรียนหลังคาเมทัลชีท พื้นที่ไม่น้อยกว่า 308.00 ตารางเมตร (รายละเอียดตามประมาณราคาและแบบ อบจ.ชัยภูมิ) พิกัด N = 15.720124 , E = 102.095740	-	460,000	-	-	-	โรงเรียนหนองไผ่-วิทยานุสรณ์ มีอาคารเรียนที่มีสภาพพร้อมใช้งานได้ร้อยละ 8(	1. โรงเรียนมีสภาพแวดล้อมที่เหมาะสมในการจัดกิจกรรมการเรียนรู้และกิจกรรมต่าง ๆ 2. ผู้ปกครอง ชุมชนและประชาชนที่เข้ามาใช้บริการ มีความประทับใจและให้การยอมรับโรงเรียน	กองการศึกษาฯ

ผ.02

รายละเอียดโครงการพัฒนา

แผนพัฒนาท้องถิ่น (พ.ศ.2561 - 2565)

องค์การบริหารส่วนจังหวัดชัยภูมิ

ก. ยุทธศาสตร์จังหวัดที่ 2 การพัฒนาสังคมและคุณภาพชีวิตให้มั่นคงตามหลักปรัชญาเศรษฐกิจพอเพียง

ข. ยุทธศาสตร์การพัฒนาขององค์กรปกครองส่วนท้องถิ่นในเขตจังหวัด ยุทธศาสตร์ที่ 1 พัฒนาคนและสังคมที่มีคุณภาพ

1. ยุทธศาสตร์ การพัฒนาการศึกษา ศาสนา วัฒนธรรมและกีฬา

1.9 แผนงานอุตสาหกรรมและการโยธา

ที่	โครงการ	วัตถุประสงค์	เป้าหมาย (ผลผลิตของโครงการ)	งบประมาณ 2561 (บาท)	2562 (บาท)	2563 (บาท)	2564 (บาท)	2565 (บาท)	ตัวชี้วัด (KPI)	ผลที่คาดว่าจะได้รับ	หน่วยงานรับผิดชอบหลัก
52	โครงการปรับปรุงอาคารเรียนโรงเรียนกวางโจนศึกษา	1. เพื่อปรับปรุงห้องน้ำอาคารเรียนให้มีสภาพพร้อมใช้งาน 2. เพื่อปรับปรุงห้องเรียนให้มีสภาพพร้อมใช้งาน	ปรับปรุงห้องน้ำอาคารเรียนและปรับปรุงห้องเรียน ดำเนินการ ปรับปรุงห้องน้ำอาคารเรียน 108 ล (อาคาร 1,2,3, ฝั่งซ้าย, อาคาร1 ฝั่งขวา) และปรับปรุงห้องเรียน (รายละเอียดตามประมาณราคาและแบบ อบจ.ชัยภูมิ) พิกัด N = 16.263936 , E = 102.200361	-	198,000	-	-	-	โรงเรียนกวางโจนศึกษามีห้องน้ำและห้องเรียน ที่มีคุณภาพใช้งานได้ ร้อยละ 80	1. นักเรียน ผู้ปกครอง ประชาชนที่มาติดต่อประสานงานกับทางโรงเรียนมีความพึงพอใจในการใช้บริการ 2. โรงเรียนเป็นแหล่งเรียนรู้ที่น่าดู น่าอยู่น่าเรียน	กองการศึกษาฯ

ผ.02

รายละเอียดโครงการพัฒนา

แผนพัฒนาท้องถิ่น (พ.ศ.2561 - 2565)

องค์การบริหารส่วนจังหวัดชัยภูมิ

ก. ยุทธศาสตร์จังหวัดที่ 2 การพัฒนาสังคมและคุณภาพชีวิตให้มั่นคงตามหลักปรัชญาเศรษฐกิจพอเพียง

ข. ยุทธศาสตร์การพัฒนาขององค์กรปกครองส่วนท้องถิ่นในเขตจังหวัด ยุทธศาสตร์ที่ 1 พัฒนาคนและสังคมที่มีคุณภาพ

1. ยุทธศาสตร์ การพัฒนาการศึกษา ศาสนา วัฒนธรรมและกีฬา

1.9 แผนงานอุตสาหกรรมและการโยธา

ที่	โครงการ	วัตถุประสงค์	เป้าหมาย (ผลผลิตของโครงการ)	งบประมาณ 2561 (บาท)	2562 (บาท)	2563 (บาท)	2564 (บาท)	2565 (บาท)	ตัวชี้วัด (KPI)	ผลที่คาดว่าจะได้รับ	หน่วยงานรับผิดชอบหลัก
53	โครงการปรับปรุงอาคารเรียน โรงเรียนบ้านหันวิทยา	1. เพื่อปรับปรุงอาคารเรียนให้มีสภาพที่ดี และเหมาะสมต่อการใช้งาน 2. เพื่อให้โรงเรียนมีอาคารสถานที่และสิ่งแวดล้อมที่เอื้อต่อการจัดกิจกรรมการเรียน และกิจกรรมต่างๆ	ปรับปรุงอาคารเรียน <u>ดำเนินการ</u> เปลี่ยนวัสดุมุงหลังคาอาคารเรียนแบบ ข (ปี 2531) งานรื้อวัสดุมุง กระเบื้องลอนคู่ , มุงหลังคาเหล็กเมทัลชีท , เชิงชายสำเร็จรูปไฟเบอร์ซีเมนต์บอร์ด , ปิดข้างเมทัลชีท และครอบสันเมทัลชีท (รายละเอียดตามประมาณราคาและแบบ อบจ.ชัยภูมิ) <u>พิกัด</u> N = 16.299811 , E = 102.023621	-	381,000	-	-	-	โรงเรียนบ้านหัน-วิทยา มีอาคารเรียนที่มีสภาพพร้อมใช้งานได้ ร้อยละ 80	1. โรงเรียนมีสภาพแวดล้อมที่เหมาะสมในการจัดกิจกรรมการเรียนรู้และกิจกรรมต่าง ๆ 2. ผู้ปกครอง ชุมชน และประชาชน ที่เข้ามาใช้บริการ มีความประทับใจและให้การยอมรับโรงเรียน	กองการศึกษาฯ

ผ.02

รายละเอียดโครงการพัฒนา

แผนพัฒนาท้องถิ่น (พ.ศ.2561 - 2565)

องค์การบริหารส่วนจังหวัดชัยภูมิ

ก. ยุทธศาสตร์จังหวัดที่ 2 การพัฒนาสังคมและคุณภาพชีวิตให้มั่นคงตามหลักปรัชญาเศรษฐกิจพอเพียง

ข. ยุทธศาสตร์การพัฒนาขององค์กรปกครองส่วนท้องถิ่นในเขตจังหวัด ยุทธศาสตร์ที่ 1 พัฒนาคนและสังคมที่มีคุณภาพ

1. ยุทธศาสตร์ การพัฒนาการศึกษา ศาสนา วัฒนธรรมและกีฬา

1.9 แผนงานอุตสาหกรรมและการโยธา

ที่	โครงการ	วัตถุประสงค์	เป้าหมาย (ผลผลิตของโครงการ)	งบประมาณ 2561 (บาท)	2562 (บาท)	2563 (บาท)	2564 (บาท)	2565 (บาท)	ตัวชี้วัด (KPI)	ผลที่คาดว่าจะได้รับ	หน่วยงานรับผิดชอบหลัก
54	โครงการปรับปรุงอาคารเรียนโรงเรียนโคกสะอาดวิทยา	1. เพื่อปรับปรุงอาคารเรียนให้มีสภาพที่ดี และเหมาะสมต่อการใช้งาน 2. เพื่อให้โรงเรียนมีอาคารสถานที่ และสิ่งแวดล้อมที่เอื้อต่อการจัดกิจกรรมการเรียนรู้และกิจกรรมต่าง ๆ	ปรับปรุงอาคารเรียน ดำเนินการ ทาสีอาคารเรียน ประกอบด้วย งานขูดล้างสีเดิม , งานทาสีน้ำพลาสติกภายนอก-ภายใน และทาสีน้ำมัน , สีกันเปื้อน (รายละเอียดตามประมาณราคาและแบบ อบจ.ชัยภูมิ) พิกัด N = 16.482985 , E = 102.081559	-	488,000	-	-	-	โรงเรียนโคกสะอาดวิทยา มีอาคารเรียนที่มีสภาพพร้อมใช้งานได้ ร้อยละ 80	1. โรงเรียนมีสภาพแวดล้อมที่เหมาะสมในการจัดกิจกรรมการเรียนรู้ และกิจกรรมต่างๆ 2. ผู้ปกครอง ชุมชน และประชาชนที่เข้ามาใช้บริการ มีความประทับใจและให้การยอมรับโรงเรียน	กองการศึกษาฯ

ผ.02

รายละเอียดโครงการพัฒนา

แผนพัฒนาท้องถิ่น (พ.ศ.2561 - 2565)

องค์การบริหารส่วนจังหวัดชัยภูมิ

ก. ยุทธศาสตร์จังหวัดที่ 2 การพัฒนาสังคมและคุณภาพชีวิตให้มั่นคงตามหลักปรัชญาเศรษฐกิจพอเพียง

ข. ยุทธศาสตร์การพัฒนาขององค์กรปกครองส่วนท้องถิ่นในเขตจังหวัด ยุทธศาสตร์ที่ 1 พัฒนาคนและสังคมที่มีคุณภาพ

1. ยุทธศาสตร์ การพัฒนาการศึกษา ศาสนา วัฒนธรรมและกีฬา

1.9 แผนงานอุตสาหกรรมและการโยธา

ที่	โครงการ	วัตถุประสงค์	เป้าหมาย (ผลผลิตของโครงการ)	งบประมาณ 2561 (บาท)	2562 (บาท)	2563 (บาท)	2564 (บาท)	2565 (บาท)	ตัวชี้วัด (KPI)	ผลที่คาดว่าจะได้รับ	หน่วยงานรับผิดชอบหลัก
55	โครงการปรับปรุงอาคารเรียน โรงเรียนสระพังวิทยาคม	1. เพื่อปรับปรุงอาคารเรียนให้มีสภาพที่ดี และเหมาะสมต่อการใช้งาน 2. เพื่อให้โรงเรียนมีอาคารสถานที่และสิ่งแวดล้อมที่เอื้อต่อการจัดกิจกรรมการเรียนรู้ และกิจกรรมต่าง ๆ	ปรับปรุงอาคารเรียน <u>ดำเนินการ</u> ต่อเติมปรับปรุงห้องเรียน ขนาดกว้าง 8.00 เมตร ยาว 28.00 เมตร พื้นที่ไม่น้อยกว่า 224.00 ตารางเมตร (รายละเอียดตามประมาณราคาและแบบ อบจ.ชัยภูมิ) <u>พิกัด</u> N = 16.392705 , E = 102.399128	-	499,000	-	-	-	โรงเรียนสระพัง-วิทยาคม มีอาคารเรียน ที่มีสภาพพร้อมใช้งาน ร้อยละ 80	1. โรงเรียนมีสภาพแวดล้อมที่เหมาะสมในการจัดกิจกรรมการเรียนรู้ และกิจกรรมต่าง ๆ 2. ผู้ปกครอง ชุมชน และประชาชนที่เข้ามาใช้บริการ มีความประทับใจและให้การยอมรับโรงเรียน	กองการศึกษาฯ

ผ.02

รายละเอียดโครงการพัฒนา

แผนพัฒนาท้องถิ่น (พ.ศ.2561 - 2565)

องค์การบริหารส่วนจังหวัดชัยภูมิ

ก. ยุทธศาสตร์จังหวัดที่ 2 การพัฒนาสังคมและคุณภาพชีวิตให้มั่นคงตามหลักปรัชญาเศรษฐกิจพอเพียง

ข. ยุทธศาสตร์การพัฒนาขององค์กรปกครองส่วนท้องถิ่นในเขตจังหวัด ยุทธศาสตร์ที่ 1 พัฒนาคนและสังคมที่มีคุณภาพ

1. ยุทธศาสตร์ การพัฒนาการศึกษา ศาสนา วัฒนธรรมและกีฬา

1.9 แผนงานอุตสาหกรรมและการโยธา

ที่	โครงการ	วัตถุประสงค์	เป้าหมาย (ผลผลิตของโครงการ)	งบประมาณ 2561 (บาท)	2562 (บาท)	2563 (บาท)	2564 (บาท)	2565 (บาท)	ตัวชี้วัด (KPI)	ผลที่คาดว่าจะได้รับ	หน่วยงานรับผิดชอบหลัก
56	โครงการปรับปรุงอาคารเรียนโรงเรียนห้วยยางวิทยาคม	1. เพื่อปรับปรุงอาคารเรียนให้มีสภาพที่ดี และเหมาะสมต่อการใช้งาน 2. เพื่อให้โรงเรียนมีอาคารที่เอื้อต่อการจัดกิจกรรมการเรียนรู้	ปรับปรุงอาคารประกอบ ดำเนินการ - เปลี่ยนบานประตูไม้เนื้อแข็ง ขนาด 2x1 เมตร พร้อมเปลี่ยนช่องกระจกใส หนา 5 มิลลิเมตร พร้อมอุปกรณ์ครบชุด จำนวน 6 บาน - เปลี่ยนบานหน้าต่างไม้เนื้อแข็ง ขนาด 1 x 0.60 เมตร พร้อมอุปกรณ์ครบชุด จำนวน 43 บาน - เปลี่ยนช่องแสงกระจกใส 5 มิลลิเมตร จำนวน 43 บาน (รายละเอียดตามประมาณราคาและแบบ อบจ.ชัยภูมิ) พิกัด N = 16.549867 , E = 101.867425	-	76,000	-	-	-	โรงเรียนห้วยยางวิทยาคม มีอาคารเรียน ที่มีสภาพพร้อมใช้งาน ร้อยละ 80	1. อาคารมีความปลอดภัย คงทนเหมาะแก่การจัดการเรียนรู้ 2. ผู้ปกครอง ชุมชน และประชาชนที่เข้ามาใช้บริการ มีความประทับใจและให้การยอมรับโรงเรียน	กองการศึกษาฯ

ผ.02

รายละเอียดโครงการพัฒนา

แผนพัฒนาท้องถิ่น (พ.ศ.2561 - 2565)

องค์การบริหารส่วนจังหวัดชัยภูมิ

ก. ยุทธศาสตร์จังหวัดที่ 2 การพัฒนาสังคมและคุณภาพชีวิตให้มั่นคงตามหลักปรัชญาเศรษฐกิจพอเพียง

ข. ยุทธศาสตร์การพัฒนาขององค์กรปกครองส่วนท้องถิ่นในเขตจังหวัด ยุทธศาสตร์ที่ 1 พัฒนาคนและสังคมที่มีคุณภาพ

1. ยุทธศาสตร์ การพัฒนาการศึกษา ศาสนา วัฒนธรรมและกีฬา

1.9 แผนงานอุตสาหกรรมและการโยธา

ที่	โครงการ	วัตถุประสงค์	เป้าหมาย (ผลผลิตของโครงการ)	งบประมาณ 2561 (บาท)	2562 (บาท)	2563 (บาท)	2564 (บาท)	2565 (บาท)	ตัวชี้วัด (KPI)	ผลที่คาดว่าจะได้รับ	หน่วยงานรับผิดชอบหลัก
57	โครงการปรับปรุงอาคารเรียน โรงเรียนหนองขามวิทยา	1. เพื่อปรับปรุงอาคารเรียนให้มีสภาพที่ดีและเหมาะสมต่อการใช้งาน 2. เพื่อให้โรงเรียนมีอาคารที่เอื้อต่อการจัดกิจกรรมการเรียนรู้	ปรับปรุงอาคารเรียน ดำเนินการ ทาสีอาคารเรียน สีน้ำอะครีลิค ภายนอก-ภายใน พื้นที่ไม่น้อยกว่า 1,660 ตารางเมตร (รายละเอียดตามประมาณราคาและแบบ อบจ.ชัยภูมิ) พิกัด N = 16.163002 , E = 102.183223	-	137,000	-	-	-	โรงเรียนหนองขามวิทยา มีอาคารเรียนที่มีสภาพพร้อมใช้งาน ร้อยละ 80	1. อาคารมีความปลอดภัย คงทนเหมาะแก่การจัดการเรียนรู้ 2. ผู้ปกครอง ชุมชน และประชาชนที่เข้ามาใช้บริการ มีความประทับใจและให้การยอมรับโรงเรียน	กองการศึกษาฯ

ผ.02

รายละเอียดโครงการพัฒนา

แผนพัฒนาท้องถิ่น (พ.ศ.2561 - 2565)

องค์การบริหารส่วนจังหวัดชัยภูมิ

ก. ยุทธศาสตร์จังหวัดที่ 2 การพัฒนาสังคมและคุณภาพชีวิตให้มั่นคงตามหลักปรัชญาเศรษฐกิจพอเพียง

ข. ยุทธศาสตร์การพัฒนาขององค์กรปกครองส่วนท้องถิ่นในเขตจังหวัด ยุทธศาสตร์ที่ 1 พัฒนาคนและสังคมที่มีคุณภาพ

1. ยุทธศาสตร์ การพัฒนาการศึกษา ศาสนา วัฒนธรรมและกีฬา

1.9 แผนงานอุตสาหกรรมและการโยธา

ที่	โครงการ	วัตถุประสงค์	เป้าหมาย (ผลผลิตของโครงการ)	งบประมาณ 2561 (บาท)	2562 (บาท)	2563 (บาท)	2564 (บาท)	2565 (บาท)	ตัวชี้วัด (KPI)	ผลที่คาดว่าจะได้รับ	หน่วยงานรับผิดชอบหลัก
58	โครงการปรับปรุงอาคารเฉลิมพระเกียรติ โรงเรียนเนินสง่าวิทยา	1. เพื่อปรับปรุงอาคารเฉลิม-พระเกียรติให้มีสภาพที่ดี และเหมาะสมต่อการใช้งาน 2. เพื่อให้โรงเรียนมีอาคารที่เอื้อต่อการจัดกิจกรรมการเรียนรู้	ปรับปรุงอาคารเรียน ดำเนินการ 1.ปรับปรุงฝ้าเพดานอาคารเฉลิม - พระเกียรติ ชั้น 4 พื้นที่ไม่น้อยกว่า 414.00 ตารางเมตร 2. ปรับปรุงหน้าต่าง ช่องแสงด้านบน อาคารเฉลิมพระเกียรติ พื้นที่ไม่น้อยกว่า 15.00 ตารางเมตร (รายละเอียดตามประมาณราคาและแบบ อบจ.ชัยภูมิ) พิกัด N = 15.564749 , E = 101.999537	-	236,000	-	-	-	โรงเรียนเนินสง่าวิทยา มีอาคารเรียนที่ปลอดภัย มั่นคงแข็งแรง ใช้งานได้ร้อยละ 80	1. หลังคาอาคารเฉลิม-พระเกียติมีอายุการใช้งานยาวนานขึ้น 2. ผู้ปกครอง ชุมชน และประชาชนที่เข้ามาใช้บริการ มีความประทับใจและให้การยอมรับโรงเรียน	กองการศึกษาฯ

ผ.02

รายละเอียดโครงการพัฒนา

แผนพัฒนาท้องถิ่น (พ.ศ.2561 - 2565)

องค์การบริหารส่วนจังหวัดชัยภูมิ

ก. ยุทธศาสตร์จังหวัดที่ 2 การพัฒนาสังคมและคุณภาพชีวิตให้มั่นคงตามหลักปรัชญาเศรษฐกิจพอเพียง

ข. ยุทธศาสตร์การพัฒนาขององค์กรปกครองส่วนท้องถิ่นในเขตจังหวัด ยุทธศาสตร์ที่ 1 พัฒนาคนและสังคมที่มีคุณภาพ

1. ยุทธศาสตร์ การพัฒนาการศึกษา ศาสนา วัฒนธรรมและกีฬา

1.9 แผนงานอุตสาหกรรมและการโยธา

ที่	โครงการ	วัตถุประสงค์	เป้าหมาย (ผลผลิตของโครงการ)	งบประมาณ 2561 (บาท)	2562 (บาท)	2563 (บาท)	2564 (บาท)	2565 (บาท)	ตัวชี้วัด (KPI)	ผลที่คาดว่าจะได้รับ	หน่วยงานรับผิดชอบหลัก
59	โครงการปรับปรุงอาคารเรียนโรงเรียนโป่งนกประชา-สามัคคี	1. เพื่อเปลี่ยนหลังคาเดิมให้มีสภาพที่ดี และเหมาะสมต่อการใช้งาน 2. เพื่อให้โรงเรียนมีอาคารที่เอื้อต่อการจัดกิจกรรมการเรียนรู้	ปรับปรุงอาคารเรียน ดำเนินการ ปรับปรุงอาคารศิริราช 60 ปี มุงหลังคาเมทัลชีท พื้นที่ไม่น้อยกว่า 980.00 ตารางเมตร (รายละเอียดตามประมาณราคาและแบบ อบจ.ชัยภูมิ) พิกัด N = 15.762887 , E = 101.557568	-	441,000	-	-	-	โรงเรียนโป่งนก - ประชาสามัคคี มีอาคารเรียนที่ปลอดภัย มั่นคง แข็งแรง ใช้งานได้ร้อยละ 80	1. อาคารมีความปลอดภัย คงทน เหมาะแก่การจัดการเรียนรู้ 2. ผู้ปกครอง ชุมชน และประชาชนที่เข้ามาใช้บริการ มีความประทับใจและให้การยอมรับโรงเรียน	กองการศึกษาฯ

ผ.02

รายละเอียดโครงการพัฒนา

แผนพัฒนาท้องถิ่น (พ.ศ.2561 - 2565)

องค์การบริหารส่วนจังหวัดชัยภูมิ

ก. ยุทธศาสตร์จังหวัดที่ 2 การพัฒนาสังคมและคุณภาพชีวิตให้มั่นคงตามหลักปรัชญาเศรษฐกิจพอเพียง

ข. ยุทธศาสตร์การพัฒนาขององค์กรปกครองส่วนท้องถิ่นในเขตจังหวัด ยุทธศาสตร์ที่ 1 พัฒนาคนและสังคมที่มีคุณภาพ

1. ยุทธศาสตร์ การพัฒนาการศึกษา ศาสนา วัฒนธรรมและกีฬา

1.9 แผนงานอุตสาหกรรมและการโยธา

ที่	โครงการ	วัตถุประสงค์	เป้าหมาย (ผลผลิตของโครงการ)	งบประมาณ 2561 (บาท)	2562 (บาท)	2563 (บาท)	2564 (บาท)	2565 (บาท)	ตัวชี้วัด (KPI)	ผลที่คาดว่าจะได้รับ	หน่วยงานรับผิดชอบหลัก
60	โครงการปรับปรุงห้องวิทยาศาสตร์โรงเรียนโนนคร้อวิทยา	1. เพื่อปรับปรุงห้องวิทยาศาสตร์ ให้มีความคงทนแข็งแรง เหมาะสมต่อการใช้งาน 2. เพื่อให้โรงเรียนมีห้องเรียนวิทยาศาสตร์ที่เอื้อต่อการจัดกิจกรรมการเรียนรู้	ปรับปรุงห้องวิทยาศาสตร์ <u>ดำเนินการ</u> 1. ปรับปรุงห้องวิทยาศาสตร์ 2 อาคาร 2 ปูกระเบื้อง , รื้อเปลี่ยนหน้าต่าง , รื้อเปลี่ยนบานประตู , ก่อสร้างเคาน์เตอร์ , อ่างล้างหน้า และเปลี่ยนกระดานไวท์บอร์ด 2. ปรับปรุงห้องวิทยาศาสตร์ 1 อาคาร 1 ปูกระเบื้อง , รื้อเปลี่ยนหน้าต่าง , รื้อเปลี่ยนบานประตู , ก่อสร้างเคาน์เตอร์ และงานทาสีฝ้าเพดาน (รายละเอียดตามประมาณราคา และแบบ อบจ.ชัยภูมิ) <u>พิกัด</u> N = 15.521983 , E = 101.774610	-	443,000	-	-	-	โรงเรียนโนนคร้อวิทยา มีห้องวิทยาศาสตร์ที่มั่นคงแข็งแรง ใช้งานได้ร้อยละ 80	1. ห้องเรียนมีความปลอดภัย คงทน เหมาะแก่การจัดการเรียนรู้ 2. ผู้ปกครอง ชุมชน และประชาชนที่เข้ามาใช้บริการ มีความประทับใจและให้การยอมรับโรงเรียน	กองการศึกษาฯ

ผ.02

รายละเอียดโครงการพัฒนา

แผนพัฒนาท้องถิ่น (พ.ศ.2561 - 2565)

องค์การบริหารส่วนจังหวัดชัยภูมิ

ก. ยุทธศาสตร์จังหวัดที่ 2 การพัฒนาสังคมและคุณภาพชีวิตให้มั่นคงตามหลักปรัชญาเศรษฐกิจพอเพียง

ข. ยุทธศาสตร์การพัฒนาขององค์กรปกครองส่วนท้องถิ่นในเขตจังหวัด ยุทธศาสตร์ที่ 1 พัฒนาคนและสังคมที่มีคุณภาพ

1. ยุทธศาสตร์ การพัฒนาการศึกษา ศาสนา วัฒนธรรมและกีฬา

1.9 แผนงานอุตสาหกรรมและการโยธา

ที่	โครงการ	วัตถุประสงค์	เป้าหมาย (ผลผลิตของโครงการ)	งบประมาณ 2561 (บาท)	2562 (บาท)	2563 (บาท)	2564 (บาท)	2565 (บาท)	ตัวชี้วัด (KPI)	ผลที่คาดว่าจะได้รับ	หน่วยงานรับผิดชอบหลัก
61	โครงการปรับปรุงหลังคาอาคารเรียน โรงเรียนหนองไผ่วิทยานุสรณ์	1. เพื่อเปลี่ยนหลังคาอาคารเรียนให้มีสภาพที่ดี และเหมาะสมต่อการใช้งาน 2. เพื่อให้โรงเรียนมีอาคารที่เอื้อต่อการจัดกิจกรรมการเรียนรู้	ปรับปรุงหลังคาอาคารเรียน ดำเนินการ ปรับปรุงหลังคาอาคารเรียน มีพื้นที่ 630.00 ตารางเมตร (รายละเอียดตามประมาณราคาและแบบ อบจ.ชัยภูมิ) พิกัด N = 15.720124 , E = 102.095740	-	349,000	-	-	-	โรงเรียนหนองไผ่วิทยานุสรณ์ มีอาคารเรียนที่ปลอดภัยมั่นคง แข็งแรง ใช้งานได้ ร้อยละ 80	1. หลังคาอาคารเรียนมีอายุการใช้งานยาวนานขึ้น 2. ผู้ประชาชนที่เข้ามาและประชาชนที่เข้ามาใช้บริการ มีความประทับใจและให้การยอมรับโรงเรียน	กองการศึกษาฯ
62	ปรับปรุงอาคารเรียน โรงเรียนมัธยมชัยมงคลรังงาม	1. เพื่อปรับปรุงอาคารเรียนให้มีสภาพที่ดี และเหมาะสมต่อการใช้งาน 2. เพื่อให้โรงเรียนมีอาคารสถานที่และสิ่งแวดล้อมที่เอื้อต่อการจัดกิจกรรม	ปรับปรุงอาคารเรียน ดำเนินการ ปรับปรุงอาคารเรียน 3 ชั้น งานรื้อถอน , งานติดตั้งบานประตูเหล็ก , งานติดตั้งบานหน้าต่างเหล็ก , งานติดตั้งฝ้ายิปซั่มบอร์ด	-	123,000	-	-	-	โรงเรียนมัธยม-ชัยมงคลรังงาม มีอาคารเรียนที่มีคุณภาพ ใช้งานได้ ร้อยละ 80	1. โรงเรียนมีสภาพแวดล้อมที่เหมาะสมในการจัดกิจกรรมการเรียนรู้และกิจกรรมต่าง ๆ 2. ผู้ปกครอง ชุมชนและประชาชนที่เข้ามาใช้	กองการศึกษาฯ

รายละเอียดโครงการพัฒนา

ผ.02

แผนพัฒนาท้องถิ่น (พ.ศ.2561 - 2565)

องค์การบริหารส่วนจังหวัดชัยภูมิ

ก. ยุทธศาสตร์จังหวัดที่ 2 การพัฒนาสังคมและคุณภาพชีวิตให้มั่นคงตามหลักปรัชญาเศรษฐกิจพอเพียง

ข. ยุทธศาสตร์การพัฒนาขององค์กรปกครองส่วนท้องถิ่นในเขตจังหวัด ยุทธศาสตร์ที่ 1 พัฒนาคนและสังคมที่มีคุณภาพ

1. ยุทธศาสตร์ การพัฒนาการศึกษา ศาสนา วัฒนธรรมและกีฬา

1.9 แผนงานอุตสาหกรรมและการโยธา

ที่	โครงการ	วัตถุประสงค์	เป้าหมาย (ผลผลิตของโครงการ)	งบประมาณ 2561 (บาท)	2562 (บาท)	2563 (บาท)	2564 (บาท)	2565 (บาท)	ตัวชี้วัด (KPI)	ผลที่คาดว่าจะได้รับ	หน่วยงานรับผิดชอบหลัก
		การเรียนรู้และกิจกรรมต่าง ๆ	และงานติดตั้งตาข่ายกันนก (รายละเอียดตามประมาณราคา และแบบ อบจ.ชัยภูมิ) พิกัด N = 15.489560 , E = 101.954893							บริการ มีความประทับใจและให้การยอมรับโรงเรียน	
63	ปรับปรุงอาคารเรียน (อาคาร 1) โรงเรียนสตรี-ชัยภูมิ 2	1. เพื่อปรับปรุงอาคารเรียนให้มีสภาพที่ดี และเหมาะสมต่อการใช้งาน 2. เพื่อให้โรงเรียนมีอาคารสถานที่และสิ่งแวดล้อมที่เอื้อต่อการจัดกิจกรรมการเรียนรู้และกิจกรรมต่าง ๆ	ปรับปรุงอาคารเรียน (อาคาร 1) ดำเนินการ ปรับปรุงอาคารเรียน (อาคาร 1) งานรื้อ และติดตั้งฝ้าเพดานยิปซั่มบอร์ด , พื้นปูกระเบื้องเคลือบ , ทาสีน้ำอะคีลิคภายในและทาสีน้ำอะคีลิคภายนอก (รายละเอียดตามประมาณราคาและแบบ อบจ.ชัยภูมิ) พิกัด N = 15.851195 , E = 102.065630	-	496,000	-	-	-	โรงเรียนสตรีชัยภูมิ 2 มีอาคารเรียนที่มีคุณภาพใช้งานได้ร้อยละ 80	1. โรงเรียนมีสภาพแวดล้อมที่เหมาะสมในการจัดกิจกรรมการเรียนรู้และกิจกรรมต่าง ๆ 2. ผู้ปกครอง ชุมชนและประชาชนที่เข้ามาใช้บริการ มีความประทับใจและให้การยอมรับโรงเรียน	กองการศึกษาฯ

ผ.02

รายละเอียดโครงการพัฒนา

แผนพัฒนาท้องถิ่น (พ.ศ.2561 - 2565)

องค์การบริหารส่วนจังหวัดชัยภูมิ

ก. ยุทธศาสตร์จังหวัดที่ 2 การพัฒนาสังคมและคุณภาพชีวิตให้มั่นคงตามหลักปรัชญาเศรษฐกิจพอเพียง

ข. ยุทธศาสตร์การพัฒนาขององค์กรปกครองส่วนท้องถิ่นในเขตจังหวัด ยุทธศาสตร์ที่ 1 พัฒนาคนและสังคมที่มีคุณภาพ

1. ยุทธศาสตร์ การพัฒนาการศึกษา ศาสนา วัฒนธรรมและกีฬา

1.9 แผนงานอุตสาหกรรมและการโยธา

ที่	โครงการ	วัตถุประสงค์	เป้าหมาย (ผลผลิตของโครงการ)	งบประมาณ 2561 (บาท)	2562 (บาท)	2563 (บาท)	2564 (บาท)	2565 (บาท)	ตัวชี้วัด (KPI)	ผลที่คาดว่าจะได้รับ	หน่วยงานรับผิดชอบหลัก
64	ปรับปรุงหลังคาอาคารเรียนโรงเรียนภูแลนคาวิทยายน	1. เพื่อเปลี่ยนหลังคาอาคารเรียนให้มีสภาพที่ดีและเหมาะสมต่อการใช้งาน 2. เพื่อให้โรงเรียนมีอาคารที่เอื้อต่อการจัดกิจกรรมการเรียนรู้	ปรับปรุงหลังคาอาคารเรียน ดำเนินการ ซ่อมแซมปรับปรุง หลังคาอาคารเรียน แบบ ก จำนวน 1 หลัง พื้นที่ 994.00 ตารางเมตร (รายละเอียดตามประมาณราคา และแบบ อบจ.ชัยภูมิ) พิกัด N = 15.887030 , E = 101.793722	-	499,000	-	-	-	โรงเรียนภูแลนคา-วิทยายน มีอาคารเรียนที่ปลอดภัยมั่นคงแข็งแรง ใช้งานได้ร้อยละ 80	1. หลังคาอาคารเรียนมีอายุการใช้งานยาวนานขึ้น 2. ผู้ปกครอง ชุมชนและประชาชนที่เข้ามาใช้บริการ มีความประทับใจและให้การยอมรับโรงเรียน	กองการศึกษาฯ
65	โครงการปรับปรุงอาคารเรียนโรงเรียนหนองขามวิทยา	1. เพื่อปรับปรุงอาคารเรียน 2. เพื่อใช้ในการจัดกิจกรรมการเรียนการสอน	ปรับปรุงอาคารเรียน ดำเนินการ ปูพื้นกระเบื้องเคลือบใต้ถุนอาคารเรียน ขนาด 12" x 12" จำนวน 265 ตารางเมตร (รายละเอียดตามประมาณราคา และแบบ อบจ.ชัยภูมิ) พิกัด N = 16.163002 , E = 102.183223	-	163,800	-	-	-	โรงเรียนหนองขามวิทยา มีอาคารที่ปลอดภัย มั่นคงแข็งแรง ที่ได้มาตรฐาน ใช้งานได้ร้อยละ 80	1. พื้นอาคารเรียนเป็นพื้นกระเบื้อง สะดวกต่อการใช้จัดกิจกรรมของโรงเรียนและชุมชน 2. อาคารเอื้อต่อการเรียนการสอนของครูนักเรียน ได้อย่างมีคุณภาพ	กองการศึกษาฯ

ผ.02

รายละเอียดโครงการพัฒนา

แผนพัฒนาท้องถิ่น (พ.ศ.2561 - 2565)

องค์การบริหารส่วนจังหวัดชัยภูมิ

ก. ยุทธศาสตร์จังหวัดที่ 2 การพัฒนาสังคมและคุณภาพชีวิตให้มั่นคงตามหลักปรัชญาเศรษฐกิจพอเพียง

ข. ยุทธศาสตร์การพัฒนาขององค์กรปกครองส่วนท้องถิ่นในเขตจังหวัด ยุทธศาสตร์ที่ 1 พัฒนาคนและสังคมที่มีคุณภาพ

1. ยุทธศาสตร์ การพัฒนาการศึกษา ศาสนา วัฒนธรรมและกีฬา

1.9 แผนงานอุตสาหกรรมและการโยธา

ที่	โครงการ	วัตถุประสงค์	เป้าหมาย (ผลผลิตของโครงการ)	งบประมาณ 2561 (บาท)	2562 (บาท)	2563 (บาท)	2564 (บาท)	2565 (บาท)	ตัวชี้วัด (KPI)	ผลที่คาดว่าจะได้รับ	หน่วยงานรับผิดชอบหลัก
66	โครงการปรับปรุงห้องสมุด โรงเรียนโนนกอกวิทยา	1. เพื่อปรับปรุงห้องสมุดให้มีความคงทน แข็งแรง และเหมาะสมต่อการใช้งาน 2. เพื่อให้โรงเรียนมีห้องสมุดเอื้อต่อการจัดกิจกรรมการเรียนรู้	ปรับปรุงห้องสมุด ดำเนินการ ปรับปรุงห้องสมุด ขนาด กว้าง 6.70 เมตร ยาว 34.00 เมตร (รายละเอียดตามประมาณราคา และแบบ อบจ.ชัยภูมิ) พิกัด N = 16.180386 , E = 101.925446	-	286,000	-	-	-	โรงเรียนโนนกอกวิทยา มีห้องสมุดมั่นคง แข็งแรง ปลอดภัย ใช้งานได้ร้อยละ 80	1. ห้องสมุดมีความปลอดภัย คงทน เหมาะแก่การจัดการเรียนรู้ 2. ผู้ปกครอง ชุมชน และประชาชนที่เข้ามาใช้บริการ มีความประทับใจและให้การยอมรับโรงเรียน	กองการศึกษาฯ
67	โครงการปรับปรุง/ซ่อมแซมอาคารเรียนและอาคารประกอบ โรงเรียนสตรีชัยภูมิ 2	1. เพื่อปรับปรุงอาคารเรียนและอาคารประกอบมีสภาพที่ดี และเหมาะสมต่อการใช้งาน 2. เพื่อให้โรงเรียนมีอาคารเรียนและอาคารประกอบที่เอื้อต่อการจัดกิจกรรมการเรียนรู้	ปรับปรุง/ซ่อมแซมอาคารเรียนและอาคารประกอบ ดำเนินการ ปูพื้นหินขัด จำนวน 730 ตารางเมตร (รายละเอียดตามประมาณราคา และแบบ อบจ.ชัยภูมิ) พิกัด N = 15.851195 , E = 102.065630	-	480,000	-	-	-	โรงเรียนสตรีชัยภูมิ 2 มีอาคารเรียนที่ปลอดภัย มั่นคง แข็งแรง ใช้งานได้ร้อยละ 80	1. อาคารเรียนและอาคารประกอบมีความปลอดภัย คงทน เหมาะแก่การจัดการเรียนรู้ 2. ผู้ปกครอง ชุมชนและประชาชนที่เข้ามาใช้บริการมีความประทับใจและให้การยอมรับโรงเรียน	กองการศึกษาฯ

ผ.02

รายละเอียดโครงการพัฒนา

แผนพัฒนาท้องถิ่น (พ.ศ.2561 - 2565)

องค์การบริหารส่วนจังหวัดชัยภูมิ

ก. ยุทธศาสตร์จังหวัดที่ 2 การพัฒนาสังคมและคุณภาพชีวิตให้มั่นคงตามหลักปรัชญาเศรษฐกิจพอเพียง

ข. ยุทธศาสตร์การพัฒนาขององค์กรปกครองส่วนท้องถิ่นในเขตจังหวัด ยุทธศาสตร์ที่ 1 พัฒนาคนและสังคมที่มีคุณภาพ

1. ยุทธศาสตร์ การพัฒนาการศึกษา ศาสนา วัฒนธรรมและกีฬา

1.9 แผนงานอุตสาหกรรมและการโยธา

ที่	โครงการ	วัตถุประสงค์	เป้าหมาย (ผลผลิตของโครงการ)	งบประมาณ 2561 (บาท)	2562 (บาท)	2563 (บาท)	2564 (บาท)	2565 (บาท)	ตัวชี้วัด (KPI)	ผลที่คาดว่าจะได้รับ	หน่วยงานรับผิดชอบหลัก
68	โครงการปรับปรุงอาคารเรียน โรงเรียนมัธยมบ้านแก้งวิทยา	1. เพื่อเปลี่ยนหลังคาอาคารเรียนให้มีสภาพที่ดีและเหมาะเหมาะสมต่อการใช้งาน 2. เพื่อให้โรงเรียนมีอาคารที่เอื้อต่อการจัดกิจกรรมการเรียนรู้	ปรับปรุงอาคารเรียน ดำเนินการ ปรับปรุงหลังคาอาคารเรียน พื้นที่ไม่น้อยกว่า 1,310 ตารางเมตร (รายละเอียดตามประมาณราคา และแบบ อบจ.ชัยภูมิ) พิกัด N = 16.180872 , E = 102.324274	-	599,000	-	-	-	โรงเรียนมัธยมบ้าน-แก้งวิทยามีอาคารเรียนที่ปลอดภัยมั่นคงแข็งแรงใช้งานได้ร้อยละ 80	1. หลังคาอาคารเรียนมีอายุการใช้งานยาวนานขึ้น 2. ผู้ปกครอง ชุมชน และประชาชนที่เข้ามาใช้บริการ มีความประทับใจและให้การยอมรับโรงเรียน	กองการศึกษาฯ
69	โครงการปรับปรุงลานอเนก-ประสงค์ โรงเรียนบ้านเดื่อ-วิทยาคม	1. เพื่อปรับปรุงลานอเนกประสงค์ให้มีสภาพที่ดีและเหมาะสมต่อการใช้งาน 2. เพื่อให้โรงเรียนมีอาคารสถานที่และสิ่งแวดล้อมที่เอื้อต่อการจัดกิจกรรมการเรียนรู้	ปรับปรุงลานอเนกประสงค์ ดำเนินการ ปรับปรุงพื้นลานกีฬา ปรับระดับเทพื้น คสล. ขนาดกว้าง 32.00 เมตร ยาว 45.00 เมตร หนา 0.10 เมตร (รายละเอียดตามประมาณราคา และแบบ อบจ.ชัยภูมิ)	-	494,000	-	-	-	โรงเรียนบ้านเดื่อวิทยาคม มีลานอเนกประสงค์ที่มีคุณภาพใช้งานได้ร้อยละ 80	1. โรงเรียนมีสภาพแวดล้อมที่เหมาะสมในการจัดกิจกรรมการเรียนรู้และกิจกรรมต่าง ๆ 2. ผู้ปกครอง ชุมชน และประชาชน ที่เข้ามา	กองการศึกษาฯ

ผ.02

รายละเอียดโครงการพัฒนา

แผนพัฒนาท้องถิ่น (พ.ศ.2561 - 2565)

องค์การบริหารส่วนจังหวัดชัยภูมิ

ก. ยุทธศาสตร์จังหวัดที่ 2 การพัฒนาสังคมและคุณภาพชีวิตให้มั่นคงตามหลักปรัชญาเศรษฐกิจพอเพียง

ข. ยุทธศาสตร์การพัฒนาขององค์กรปกครองส่วนท้องถิ่นในเขตจังหวัด ยุทธศาสตร์ที่ 1 พัฒนาคนและสังคมที่มีคุณภาพ

1. ยุทธศาสตร์ การพัฒนาการศึกษา ศาสนา วัฒนธรรมและกีฬา

1.9 แผนงานอุตสาหกรรมและการโยธา

ที่	โครงการ	วัตถุประสงค์	เป้าหมาย (ผลผลิตของโครงการ)	งบประมาณ 2561 (บาท)	2562 (บาท)	2563 (บาท)	2564 (บาท)	2565 (บาท)	ตัวชี้วัด (KPI)	ผลที่คาดว่าจะได้รับ	หน่วยงานรับผิดชอบหลัก
		และกิจกรรมต่าง ๆ	พิกัด N = 16.114260 E = 101.887856							ใช้บริการ มีความประทับใจและให้การยอมรับโรงเรียน	
70	โครงการปรับปรุงสนามฟุตบอลโรงเรียนห้วยยางวิทยาคม	1. เพื่อปรับปรุงสนามฟุตบอลโดยการถมดินปรับพื้นสนามให้เหมาะสมต่อการใช้งาน 2. เพื่อใช้เป็นที่รองรับการให้บริการแก่ชุมชนในการขอใช้สถานที่จัดกิจกรรม	ปรับปรุงสนามฟุตบอล ดำเนินการ ถมดินปรับพื้นสนาม จำนวน 4,185 ลบ.ม. (รายละเอียดตามประมาณราคาและแบบ อบจ.ชัยภูมิ) พิกัด N = 16.549867 , E = 101.867425	-	176,000	-	-	-	โรงเรียนห้วยยางวิทยาคม มีสนามฟุตบอลที่มีสภาพที่ใช้งานได้ร้อยละ 80	1. สนามฟุตบอลมีสภาพแวดล้อมที่ดี มีบรรยากาศที่เอื้อต่อการใช้งาน 2. ผู้ปกครอง ชุมชน และประชาชน ที่เข้ามาใช้บริการ มีความประทับใจและให้การยอมรับโรงเรียน	กองการศึกษาฯ

ผ.02

รายละเอียดโครงการพัฒนา

แผนพัฒนาท้องถิ่น (พ.ศ.2561 - 2565)

องค์การบริหารส่วนจังหวัดชัยภูมิ

ก. ยุทธศาสตร์จังหวัดที่ 2 การพัฒนาสังคมและคุณภาพชีวิตให้มั่นคงตามหลักปรัชญาเศรษฐกิจพอเพียง

ข. ยุทธศาสตร์การพัฒนาขององค์กรปกครองส่วนท้องถิ่นในเขตจังหวัด ยุทธศาสตร์ที่ 1 พัฒนาคนและสังคมที่มีคุณภาพ

1. ยุทธศาสตร์ การพัฒนาการศึกษา ศาสนา วัฒนธรรมและกีฬา

1.9 แผนงานอุตสาหกรรมและการโยธา

ที่	โครงการ	วัตถุประสงค์	เป้าหมาย (ผลผลิตของโครงการ)	งบประมาณ 2561 (บาท)	2562 (บาท)	2563 (บาท)	2564 (บาท)	2565 (บาท)	ตัวชี้วัด (KPI)	ผลที่คาดว่าจะได้รับ	หน่วยงานรับผิดชอบหลัก
71	โครงการปรับปรุงลานอเนก-ประสงค์ โรงเรียนห้วยต้อน-พิทยาคม	1. เพื่อปรับปรุงลานอเนกประสงค์ให้มีสภาพที่ดี และเหมาะสมต่อการใช้งาน 2. เพื่อให้โรงเรียนมีอาคารสถานที่และสิ่งแวดล้อมที่เอื้อต่อการจัดกิจกรรมการเรียนรู้และกิจกรรมต่าง ๆ	ปรับปรุงลานอเนกประสงค์ ดำเนินการ ปรับปรุงลานอเนกประสงค์ พื้นที่รวมไม่น้อยกว่า 800 ตารางเมตร (รายละเอียดตามประมาณราคา และแบบ อบจ.ชัยภูมิ) พิกัด N = 15.883117 , E = 101.935074	-	491,000	-	-	-	โรงเรียนห้วยต้อน-พิทยาคม มีลานอเนกประสงค์ที่มีสภาพพร้อมใช้งาน ร้อยละ 80	1. โรงเรียนมีสภาพแวดล้อมที่เหมาะสมในการจัดกิจกรรมการเรียนรู้และกิจกรรมต่าง ๆ 2. ผู้ปกครอง ชุมชน และประชาชน ที่เข้ามาใช้บริการ มีความประทับใจและให้การยอมรับโรงเรียน	กองการศึกษาฯ
72	โครงการปรับปรุงสนามฟุตบอล โรงเรียนเพชรวิทยาคาร	1. เพื่อปรับปรุงสนามฟุตบอลให้ได้มาตรฐานมุ่งสู่ความเป็นเลิศในด้านกีฬา 2. เพื่อใช้เป็นที่รองรับการให้บริการแก่ชุมชน ในการขอ	ปรับปรุงสนามฟุตบอล ดำเนินการ ปรับปรุงพื้นสนามฟุตบอลด้วยการปลูกหญ้า มีพื้นที่ 5,400 ตร.ม. (รายละเอียดตามประมาณราคา และแบบ อบจ.ชัยภูมิ)	-	490,000	-	-	-	โรงเรียนเพชรวิทยาคาร มีสนามฟุตบอลที่ได้มาตรฐาน ใช้งานได้ ร้อยละ 80	1. สนามฟุตบอลมีสภาพแวดล้อมที่ดี มีบรรยากาศที่เอื้อต่อการใช้งาน 2. ผู้ปกครอง ชุมชน และประชาชน ที่เข้ามา	กองการศึกษาฯ

รายละเอียดโครงการพัฒนา

ผ.02

แผนพัฒนาท้องถิ่น (พ.ศ.2561 - 2565)

องค์การบริหารส่วนจังหวัดชัยภูมิ

ก. ยุทธศาสตร์จังหวัดที่ 2 การพัฒนาสังคมและคุณภาพชีวิตให้มั่นคงตามหลักปรัชญาเศรษฐกิจพอเพียง

ข. ยุทธศาสตร์การพัฒนาขององค์กรปกครองส่วนท้องถิ่นในเขตจังหวัด ยุทธศาสตร์ที่ 1 พัฒนาคนและสังคมที่มีคุณภาพ

1. ยุทธศาสตร์ การพัฒนาการศึกษา ศาสนา วัฒนธรรมและกีฬา

1.9 แผนงานอุตสาหกรรมและการโยธา

ที่	โครงการ	วัตถุประสงค์	เป้าหมาย (ผลผลิตของโครงการ)	งบประมาณ 2561 (บาท)	2562 (บาท)	2563 (บาท)	2564 (บาท)	2565 (บาท)	ตัวชี้วัด (KPI)	ผลที่คาดว่าจะได้รับ	หน่วยงานรับผิดชอบหลัก
73	โครงการปรับปรุงลานอเนกประสงค์ (แห่งที่ 2) โรงเรียนห้วยต้อนพิทยาคม	ใช้สถานที่จัดกิจกรรม 1. เพื่อปรับปรุงลานอเนกประสงค์ใช้จัดกิจกรรมต่าง ๆ 2. เพื่อให้มีลานอเนกประสงค์รองรับการให้บริการแก่ชุมชนในการขอใช้สถานที่จัดกิจกรรม	พิกัด N = 16.343013 , E = 102.275289 ปรับปรุงลานอเนกประสงค์ (แห่งที่ 2) ดำเนินการ ซ่อมแซมพื้นลานกีฬาโดยเทพื้น คสล. ขนาดกว้าง 35 เมตร ยาว 55 เมตร หนา 0.07 เมตร หรือพื้นที่ซ่อมแซมไม่น้อยกว่า 1,925 ตารางเมตร (รายละเอียดตามประมาณราคาและแบบ อบจ.ชัยภูมิ) พิกัด N = 15.883026 , E = 101.935689	-	496,000	-	-	-	โรงเรียนห้วยต้อนพิทยาคม มีลานอเนกประสงค์ที่ปลอดภัย มั่นคงแข็งแรง ใช้งานได้ร้อยละ 80	ใช้บริการ มีความประทับใจและให้การยอมรับโรงเรียน 1. ลานอเนกประสงค์มีอายุการใช้งานยาวนานขึ้น 2. ผู้ปกครอง ชุมชน และประชาชนที่เข้ามาใช้บริการมีความประทับใจและให้การยอมรับโรงเรียน	กองการศึกษาฯ

ผ.02

รายละเอียดโครงการพัฒนา

แผนพัฒนาท้องถิ่น (พ.ศ.2561 - 2565)

องค์การบริหารส่วนจังหวัดชัยภูมิ

ก. ยุทธศาสตร์จังหวัดที่ 2 การพัฒนาสังคมและคุณภาพชีวิตให้มั่นคงตามหลักปรัชญาเศรษฐกิจพอเพียง

ข. ยุทธศาสตร์การพัฒนาขององค์กรปกครองส่วนท้องถิ่นในเขตจังหวัด ยุทธศาสตร์ที่ 1 พัฒนาคนและสังคมที่มีคุณภาพ

1. ยุทธศาสตร์ การพัฒนาการศึกษา ศาสนา วัฒนธรรมและกีฬา

1.9 แผนงานอุตสาหกรรมและการโยธา

ที่	โครงการ	วัตถุประสงค์	เป้าหมาย (ผลผลิตของโครงการ)	งบประมาณ 2561 (บาท)	2562 (บาท)	2563 (บาท)	2564 (บาท)	2565 (บาท)	ตัวชี้วัด (KPI)	ผลที่คาดว่าจะได้รับ	หน่วยงานรับผิดชอบหลัก
74	โครงการปรับปรุงสนามฟุตบอล โรงเรียนสระพัง-วิทยาคม	1. เพื่อปรับสนามฟุตบอลให้ได้มาตรฐานมุ่งสู่ความเป็นเลิศในด้านกีฬา 2. เพื่อใช้เป็นที่รองรับการให้บริการแก่ชุมชน ในการขอใช้สถานที่จัดกิจกรรม	ปรับปรุงสนามฟุตบอล ดำเนินการ ถมดินปรับพื้นสนาม จำนวน 576 ลูกบาศก์เมตร (รายละเอียดตามประมาณราคา และแบบ อบจ.ชัยภูมิ) พิกัด N = 16.392705 , E = 102.339128	-	287,000	-	-	-	โรงเรียนสระพังวิทยาคมมีสนามฟุตบอลที่ได้มาตรฐาน ใช้งานได้ร้อยละ 80	1. สนามฟุตบอลมีสภาพแวดล้อมที่ดี มีบรรยากาศที่เอื้อต่อการใช้งาน 2. ผู้ปกครอง ชุมชน และประชาชนที่เข้ามาใช้บริการ มีความประทับใจและให้การยอมรับโรงเรียน	กองการศึกษาฯ
75	โครงการปรับปรุงสนามฟุตบอล โรงเรียนโคก-สะอาดวิทยา	1. เพื่อปรับสนามฟุตบอลให้ได้มาตรฐานมุ่งสู่ความเป็นเลิศในด้านกีฬา 2. เพื่อใช้เป็นที่รองรับการให้บริการแก่ชุมชน ในการขอใช้สถานที่จัดกิจกรรม	ปรับปรุงสนามฟุตบอล ดำเนินการ ถมดินปรับพื้นสนาม จำนวน 8,250.00 ลูกบาศก์เมตร (รายละเอียดตามประมาณราคา และแบบ อบจ.ชัยภูมิ) พิกัด N = 16.482945 , E = 102.081559	-	348,000	-	-	-	โรงเรียนโคกสะอาดวิทยา มีสนามฟุตบอลที่ได้มาตรฐานใช้งานได้ร้อยละ 80	1. สนามฟุตบอลมีสภาพแวดล้อมที่ดี มีบรรยากาศที่เอื้อต่อการใช้งาน 2. ผู้ปกครอง ชุมชน และประชาชนที่เข้ามาใช้บริการ มีความประทับใจและให้การยอมรับโรงเรียน	กองการศึกษาฯ

รายละเอียดโครงการพัฒนา

ผ.02

แผนพัฒนาท้องถิ่น (พ.ศ.2561 - 2565)

องค์การบริหารส่วนจังหวัดชัยภูมิ

ก. ยุทธศาสตร์จังหวัดที่ 2 การพัฒนาสังคมและคุณภาพชีวิตให้มั่นคงตามหลักปรัชญาเศรษฐกิจพอเพียง

ข. ยุทธศาสตร์การพัฒนาขององค์กรปกครองส่วนท้องถิ่นในเขตจังหวัด ยุทธศาสตร์ที่ 1 พัฒนาคนและสังคมที่มีคุณภาพ

1. ยุทธศาสตร์ การพัฒนาการศึกษา ศาสนา วัฒนธรรมและกีฬา

1.9 แผนงานอุตสาหกรรมและการโยธา

ที่	โครงการ	วัตถุประสงค์	เป้าหมาย (ผลผลิตของโครงการ)	งบประมาณ 2561 (บาท)	2562 (บาท)	2563 (บาท)	2564 (บาท)	2565 (บาท)	ตัวชี้วัด (KPI)	ผลที่คาดว่าจะได้รับ	หน่วยงานรับผิดชอบหลัก
76	โครงการปรับปรุงห้องประชุมโรงเรียนภูแลนคาวิทยายน	1. เพื่อปรับปรุงห้องประชุมให้มีสภาพที่ดีและเหมาะสมต่อการใช้งาน 2. เพื่อให้โรงเรียนมีอาคารสถานที่และสิ่งแวดล้อมที่ดีและเอื้อต่อการจัดกิจกรรมต่าง ๆ	ปรับปรุงห้องประชุม ดำเนินการ ปรับปรุงห้องประชุม ขนาดกว้าง 10.50 เมตร ยาว 24.00 เมตร พื้นที่ 252.00 ตารางเมตร (รายละเอียดตามประมาณราคา และแบบ อบจ.ชัยภูมิ) พิกัด N = 15.887030 , E = 101.793722	-	466,000	-	-	-	โรงเรียนภูแลนคา-วิทยายน มีห้องประชุมที่มีสภาพดีใช้งานได้ ร้อยละ 80	1. โรงเรียนมีอาคาร สถานที่และบรรยากาศที่เอื้อต่อการจัดกิจกรรมและการเรียนรู้ 2.ชุมชน ผู้ปกครอง และประชาชนทั่วไปที่ได้ใช้บริการหอประชุมเกิดความสะดวกและให้การยอมรับโรงเรียน	กองการศึกษาฯ
77	โครงการก่อสร้างถนนคอนกรีตเสริมเหล็กโรงเรียนห้วยต้อน-พิทยาคม	1. เพื่ออำนวยความสะดวกให้กับนักเรียน ครู ผู้ปกครองและประชาชนที่มาติดต่อประสานงานกับทางโรงเรียน 2. เพื่อปรับปรุงสภาพแวดล้อม	ก่อสร้างถนนคอนกรีตเสริมเหล็ก สภาพเดิม ถนนดิน ผิวจราจรกว้าง 5.00 เมตร ความยาว 295.00 เมตร ดำเนินการ	-	500,000	-	-	-	โรงเรียนห้วยต้อน-พิทยาคม มีถนนคอนกรีตเสริมเหล็กที่ได้มาตรฐานใช้งานได้ ร้อยละ 80	1. นักเรียน ผู้ปกครอง ประชาชนที่มาติดต่อประสานงานกับทางโรงเรียนมีความพึงพอใจในการใช้บริการ 2. โรงเรียนเป็นแหล่ง	กองการศึกษาฯ

ผ.02

รายละเอียดโครงการพัฒนา

แผนพัฒนาท้องถิ่น (พ.ศ.2561 - 2565)

องค์การบริหารส่วนจังหวัดชัยภูมิ

ก. ยุทธศาสตร์จังหวัดที่ 2 การพัฒนาสังคมและคุณภาพชีวิตให้มั่นคงตามหลักปรัชญาเศรษฐกิจพอเพียง

ข. ยุทธศาสตร์การพัฒนาขององค์กรปกครองส่วนท้องถิ่นในเขตจังหวัด ยุทธศาสตร์ที่ 1 พัฒนาคนและสังคมที่มีคุณภาพ

1. ยุทธศาสตร์ การพัฒนาการศึกษา ศาสนา วัฒนธรรมและกีฬา

1.9 แผนงานอุตสาหกรรมและการโยธา

ที่	โครงการ	วัตถุประสงค์	เป้าหมาย (ผลผลิตของโครงการ)	งบประมาณ 2561 (บาท)	2562 (บาท)	2563 (บาท)	2564 (บาท)	2565 (บาท)	ตัวชี้วัด (KPI)	ผลที่คาดว่าจะได้รับ	หน่วยงานรับผิดชอบหลัก
		ในโรงเรียนให้มีบรรยากาศน่าอยู่ น่าดู น่าเรียน	ถนนคอนกรีตเสริมเหล็ก กว้าง 5.00 เมตร หนา 0.15 เมตร ความยาว 185.00 เมตร ดินถมเกลี่ยเรียบไหล่ทาง หนา 0.15 เมตร กว้างข้างละ 0.15 เมตร พื้นที่ไม่น้อยกว่า 925.00 ตารางเมตร (รายละเอียดตามประมาณราคาและแบบ อบจ.ชัยภูมิ) <u>พิกัด</u> จุดเริ่มต้น N = 15.883232 , E = 101.934176 จุดสิ้นสุด N = 15.883002 , E = 101.935000							เรียนรู้ที่น่าดู น่าอยู่ น่าเรียน	

ผ.02

รายละเอียดโครงการพัฒนา

แผนพัฒนาท้องถิ่น (พ.ศ.2561 - 2565)

องค์การบริหารส่วนจังหวัดชัยภูมิ

ก. ยุทธศาสตร์จังหวัดที่ 2 การพัฒนาสังคมและคุณภาพชีวิตให้มั่นคงตามหลักปรัชญาเศรษฐกิจพอเพียง

ข. ยุทธศาสตร์การพัฒนาขององค์กรปกครองส่วนท้องถิ่นในเขตจังหวัด ยุทธศาสตร์ที่ 1 พัฒนาคนและสังคมที่มีคุณภาพ

1. ยุทธศาสตร์ การพัฒนาการศึกษา ศาสนา วัฒนธรรมและกีฬา

1.9 แผนงานอุตสาหกรรมและการโยธา

ที่	โครงการ	วัตถุประสงค์	เป้าหมาย (ผลผลิตของโครงการ)	งบประมาณ 2561 (บาท)	2562 (บาท)	2563 (บาท)	2564 (บาท)	2565 (บาท)	ตัวชี้วัด (KPI)	ผลที่คาดว่าจะได้รับ	หน่วยงานรับผิดชอบหลัก
78	โครงการก่อสร้างถนนคอนกรีตเสริมเหล็ก โรงเรียนลุ่มลำชี-นิรมิตวิทยา	1. เพื่อก่อสร้างถนนคอนกรีตเสริมเหล็กภายในบริเวณโรงเรียน 2. เพื่ออำนวยความสะดวกให้กับผู้เรียน ผู้ปกครองและบุคคลภายนอกที่มาติดต่อประสานงานที่โรงเรียน	ก่อสร้างถนนคอนกรีตเสริมเหล็ก <u>สภาพเดิม</u> - ช่วงที่ 1 ถนนดิน ผิวจราจร กว้าง 5.00 เมตร ความยาว 65.00 เมตร - ช่วงที่ 2 ถนนดิน ผิวจราจร กว้าง 9.00 เมตร ความยาว 9.00 เมตร - ช่วงที่ 3 ถนนดิน ผิวจราจร กว้าง 5.00 เมตร ความยาว 140.00 เมตร <u>ดำเนินการ</u> - ช่วงที่ 1 ถนนคอนกรีตเสริมเหล็ก กว้าง 5.00 เมตร หนา 0.15 เมตร ความยาว 65.00 เมตร ดินถมเกลี่ยเรียบไหล่ทาง หนา 0.15 เมตร กว้างข้างละ 0.10 เมตร - ช่วงที่ 2 ถนนคอนกรีตเสริมเหล็ก	-	496,500	-	-	-	โรงเรียนลุ่มลำชี - นิรมิตวิทยา มีถนนคอนกรีตเสริมเหล็กที่ได้มาตรฐานใช้งานได้ ร้อยละ 80	1. โรงเรียนมีถนนคอนกรีตเสริมเหล็ก ที่มีสภาพดีและปลอดภัยเหมาะสำหรับการสัญจรและให้บริการชุมชน 2. ครู นักเรียนและผู้ใช้บริการได้รับความปลอดภัย	กองการศึกษาฯ

ผ.02

รายละเอียดโครงการพัฒนา

แผนพัฒนาท้องถิ่น (พ.ศ.2561 - 2565)

องค์การบริหารส่วนจังหวัดชัยภูมิ

ก. ยุทธศาสตร์จังหวัดที่ 2 การพัฒนาสังคมและคุณภาพชีวิตให้มั่นคงตามหลักปรัชญาเศรษฐกิจพอเพียง

ข. ยุทธศาสตร์การพัฒนาขององค์กรปกครองส่วนท้องถิ่นในเขตจังหวัด ยุทธศาสตร์ที่ 1 พัฒนาคนและสังคมที่มีคุณภาพ

1. ยุทธศาสตร์ การพัฒนาการศึกษา ศาสนา วัฒนธรรมและกีฬา

1.9 แผนงานอุตสาหกรรมและการโยธา

ที่	โครงการ	วัตถุประสงค์	เป้าหมาย (ผลผลิตของโครงการ)	งบประมาณ 2561 (บาท)	2562 (บาท)	2563 (บาท)	2564 (บาท)	2565 (บาท)	ตัวชี้วัด (KPI)	ผลที่คาดว่าจะได้รับ	หน่วยงานรับผิดชอบหลัก
			กว้าง 9.00 เมตร หนา 0.15 เมตร ความยาว 13.00 เมตร ดินถมเกลี่ยเรียบไหล่ทาง หนา 0.15 เมตร กว้างข้างละ 0.10 เมตร - ช่วงที่ 3 ถนนคอนกรีตเสริมเหล็ก กว้าง 5.00 เมตร หนา 0.15 เมตร ความยาว 95.00 เมตร ดินถมเกลี่ยเรียบไหล่ทาง หนา 0.15 ม. กว้างข้างละ 0.10 เมตร พื้นที่รวมไม่น้อยกว่า 917.00 ตารางเมตร (รายละเอียดตามประมาณราคา และแบบ อบจ.ชัยภูมิ) <u>พิกัด</u> <u>ช่วงที่ 1</u> จุดเริ่มต้น N = 15.707193 , E = 101.938047 จุดสิ้นสุด N = 15.707288 , E = 101.937465 <u>ช่วงที่ 2</u> จุดเริ่มต้น N=15.707288 , E=101.937465								

ผ.02

รายละเอียดโครงการพัฒนา

แผนพัฒนาท้องถิ่น (พ.ศ.2561 - 2565)

องค์การบริหารส่วนจังหวัดชัยภูมิ

ก. ยุทธศาสตร์จังหวัดที่ 2 การพัฒนาสังคมและคุณภาพชีวิตให้มั่นคงตามหลักปรัชญาเศรษฐกิจพอเพียง

ข. ยุทธศาสตร์การพัฒนาขององค์กรปกครองส่วนท้องถิ่นในเขตจังหวัด ยุทธศาสตร์ที่ 1 พัฒนาคนและสังคมที่มีคุณภาพ

1. ยุทธศาสตร์ การพัฒนาการศึกษา ศาสนา วัฒนธรรมและกีฬา

1.9 แผนงานอุตสาหกรรมและการโยธา

ที่	โครงการ	วัตถุประสงค์	เป้าหมาย (ผลผลิตของโครงการ)	งบประมาณ 2561 (บาท)	2562 (บาท)	2563 (บาท)	2564 (บาท)	2565 (บาท)	ตัวชี้วัด (KPI)	ผลที่คาดว่าจะได้รับ	หน่วยงานรับผิดชอบหลัก
79	โครงการปรับปรุงถนนคอนกรีตเสริมเหล็ก ผิวปู Asphaltic Concrete โรงเรียนกวางโจน-ศึกษา	1. เพื่อปรับปรุงถนนคอนกรีตเสริมเหล็ก ผิวปู Asphaltic Concrete ให้มีความสะดวกและปลอดภัย 2. เพื่อปรับปรุงภูมิทัศน์ของโรงเรียนและอำนวยความสะดวกให้กับนักเรียน ครู ผู้ปกครองและบุคคลภายนอกที่มาติดต่อประสานงานกับ	จุดสิ้นสุด N=15.707321 , E=101.937346 ช่วงที่ 3 จุดเริ่มต้น N=15.707321 , E=101.937346 จุดสิ้นสุด N=15.707865 , E=101.937679 ปรับปรุงถนนคอนกรีตเสริมเหล็ก ผิวปู Asphaltic Concrete สภาพเดิม ถนนคอนกรีตเสริมเหล็ก กว้าง 4.00 เมตร ยาว 335.00 เมตร ดำเนินการ ปรับปรุงถนนคอนกรีตเสริมเหล็ก ผิวปู Asphaltic Concrete ผิวจราจรขนาดกว้าง 4.00 เมตร	-	243,000	-	-	-	โรงเรียนกวางโจน-ศึกษา มีถนนคอนกรีตเสริมเหล็ก ผิวปู Asphaltic Concrete ที่ได้มาตรฐานใช้งานได้ร้อยละ 80	1. โรงเรียนมีถนนคอนกรีตเสริมเหล็ก ผิวปู Asphaltic Concrete ที่ให้ความสะดวกในการคมนาคม 2. มีภูมิทัศน์ที่ดีและอำนวยความสะดวกให้กับนักเรียน ครู ผู้ปกครองและบุคคลภายนอกที่มาติดต่อประสานงานกับทางโรงเรียน	กองการศึกษาฯ

ผ.02

รายละเอียดโครงการพัฒนา

แผนพัฒนาท้องถิ่น (พ.ศ.2561 - 2565)

องค์การบริหารส่วนจังหวัดชัยภูมิ

ก. ยุทธศาสตร์จังหวัดที่ 2 การพัฒนาสังคมและคุณภาพชีวิตให้มั่นคงตามหลักปรัชญาเศรษฐกิจพอเพียง

ข. ยุทธศาสตร์การพัฒนาขององค์กรปกครองส่วนท้องถิ่นในเขตจังหวัด ยุทธศาสตร์ที่ 1 พัฒนาคนและสังคมที่มีคุณภาพ

1. ยุทธศาสตร์ การพัฒนาการศึกษา ศาสนา วัฒนธรรมและกีฬา

1.9 แผนงานอุตสาหกรรมและการโยธา

ที่	โครงการ	วัตถุประสงค์	เป้าหมาย (ผลผลิตของโครงการ)	งบประมาณ 2561 (บาท)	2562 (บาท)	2563 (บาท)	2564 (บาท)	2565 (บาท)	ตัวชี้วัด (KPI)	ผลที่คาดว่าจะได้รับ	หน่วยงานรับผิดชอบหลัก
		ทางโรงเรียน	ยาว 335.00 เมตร หนา 0.03 เมตร พื้นที่ไม่น้อยกว่า 1,340.00 ตารางเมตร (รายละเอียดตามประมาณราคา และแบบ อบจ.ชัยภูมิ) <u>พิกัด</u> จุดเริ่มต้น N = 16.263384 , E = 102.200598 จุดสิ้นสุด N = 16.263620 , E = 102.199788							
80	โครงการก่อสร้างอาคารห้องส้วมนักเรียน โรงเรียนมัธยมบ้านแก้งวิทยา	1. เพื่อก่อสร้าง ห้องน้ำห้องส้วม ที่สะอาด ปลอดภัย ถูกสุขลักษณะและเพียงพอกับจำนวนนักเรียน 2. เพื่อสร้างความพึงพอใจให้กับครู ผู้ปกครอง และนักเรียน	ก่อสร้างอาคารห้องส้วม <u>ดำเนินการ</u> ก่อสร้างอาคารห้องส้วมนักเรียนหญิง 6 ที่ / 49 (รายละเอียดตามประมาณราคา และแบบ อบจ.ชัยภูมิ) <u>พิกัด</u> จุดเริ่มต้น N = 16.180872 จุดสิ้นสุด E = 102.324274	-	477,000	-	-	-	โรงเรียนมัธยมบ้านแก้งวิทยามีอาคารห้องส้วมนักเรียนที่ได้มาตรฐานใช้งานได้ร้อยละ 80	1. ผู้ใช้บริการมีสุขอนามัยที่ดี ส่งผลต่อสุขภาพที่สมบูรณ์แข็งแรง 2. ผู้ปกครอง ชุมชนและประชาชน ที่เข้ามาใช้บริการ มีความประทับใจและให้การยอมรับโรงเรียน	กองการศึกษาฯ

ผ.02

รายละเอียดโครงการพัฒนา

แผนพัฒนาท้องถิ่น (พ.ศ.2561 - 2565)

องค์การบริหารส่วนจังหวัดชัยภูมิ

ก. ยุทธศาสตร์จังหวัดที่ 2 การพัฒนาสังคมและคุณภาพชีวิตให้มั่นคงตามหลักปรัชญาเศรษฐกิจพอเพียง

ข. ยุทธศาสตร์การพัฒนาขององค์กรปกครองส่วนท้องถิ่นในเขตจังหวัด ยุทธศาสตร์ที่ 1 พัฒนาคนและสังคมที่มีคุณภาพ

1. ยุทธศาสตร์ การพัฒนาการศึกษา ศาสนา วัฒนธรรมและกีฬา

1.9 แผนงานอุตสาหกรรมและการโยธา

ที่	โครงการ	วัตถุประสงค์	เป้าหมาย (ผลผลิตของโครงการ)	งบประมาณ 2561 (บาท)	2562 (บาท)	2563 (บาท)	2564 (บาท)	2565 (บาท)	ตัวชี้วัด (KPI)	ผลที่คาดว่าจะได้รับ	หน่วยงานรับผิดชอบหลัก
81	โครงการปรับปรุงอาคารเรียนโรงเรียนเกษตรสมบูรณ์ - วิทยาคม	1. เพื่อปรับปรุงอาคารเก่าเป็นห้องพักนักกีฬาที่มีคุณภาพพร้อมใช้งาน 2. เพื่อส่งเสริมให้นักกีฬาได้มีโอกาสฝึกซ้อมและมีความพร้อมในการแข่งขันที่สูงขึ้น	ปรับปรุงอาคารเรียน ดำเนินการ ปรับปรุงอาคารเก่าเป็นห้องพักนักกีฬา จำนวน 4 ห้อง (รายละเอียดตามประมาณราคา และแบบ อบจ.ชัยภูมิ) พิกัด จุดเริ่มต้น N = 16.298279 จุดสิ้นสุด E = 101.934231	-	499,000	-	-	-	โรงเรียนเกษตร-สมบูรณ์วิทยาคม มีห้องพักนักกีฬาที่มีคุณภาพ ใช้งานได้ร้อยละ 80	1. นักเรียน เยาวชนและผู้ใช้บริการมีทักษะในการเล่นกีฬา และสามารถนำไปใช้ประกอบอาชีพได้ 2. นักเรียน เยาวชนและผู้ใช้บริการรักการเล่นกีฬาและใช้เวลาว่างให้เกิดประโยชน์ห่างไกลยาเสพติด	กองการศึกษาฯ
82	โครงการปรับปรุงถนนคอนกรีตเสริมเหล็ก ผิวปู Asphaltic Concrete โรงเรียนมัธยม-หนองศาลา	1. เพื่อปรับปรุงถนนคอนกรีตเสริมเหล็ก ผิวปู Asphaltic Concrete ให้มีความสะดวกและปลอดภัย 2. เพื่อปรับปรุงภูมิทัศน์ของ	ปรับปรุงถนนคอนกรีตเสริมเหล็ก ผิวปู Asphaltic Concrete สภาพเดิม - ช่วงที่ 1 ถนนคอนกรีตเสริมเหล็ก กว้าง 4.00 เมตร ยาว 385.00 เมตร	-	497,000	-	-	-	โรงเรียนมัธยม-หนองศาลา มีถนนคอนกรีตเสริมเหล็ก ผิวปู Asphaltic Concrete ที่ได้	1. นักเรียน ผู้ปกครอง ประชาชน ที่มาติดต่อประสานงานกับทางโรงเรียน มีความพึงพอใจในการใช้บริการ	กองการศึกษาฯ

ผ.02

รายละเอียดโครงการพัฒนา

แผนพัฒนาท้องถิ่น (พ.ศ.2561 - 2565)

องค์การบริหารส่วนจังหวัดชัยภูมิ

ก. ยุทธศาสตร์จังหวัดที่ 2 การพัฒนาสังคมและคุณภาพชีวิตให้มั่นคงตามหลักปรัชญาเศรษฐกิจพอเพียง

ข. ยุทธศาสตร์การพัฒนาขององค์กรปกครองส่วนท้องถิ่นในเขตจังหวัด ยุทธศาสตร์ที่ 1 พัฒนาคนและสังคมที่มีคุณภาพ

1. ยุทธศาสตร์ การพัฒนาการศึกษา ศาสนา วัฒนธรรมและกีฬา

1.9 แผนงานอุตสาหกรรมและการโยธา

ที่	โครงการ	วัตถุประสงค์	เป้าหมาย (ผลผลิตของโครงการ)	งบประมาณ 2561 (บาท)	2562 (บาท)	2563 (บาท)	2564 (บาท)	2565 (บาท)	ตัวชี้วัด (KPI)	ผลที่คาดว่าจะได้รับ	หน่วยงานรับผิดชอบหลัก
		โรงเรียนและอำนวยความสะดวกให้กับนักเรียน ครู ผู้ปกครอง และบุคคลภายนอกที่มาติดต่อประสานงานกับทางโรงเรียน	- ช่วงที่ 2 ถนนลูกรัง กว้าง 4.00 เมตร ยาว 110.00 เมตร ดำเนินการ - ช่วงที่ 1 ปรับปรุงถนนคอนกรีตเสริมเหล็ก ผิวปู Asphaltic Concrete ผิวจราจรขนาดกว้าง 4.00 เมตร ยาว 385.00 เมตร หนา 0.03 เมตร - ช่วงที่ 2 ก่อสร้างถนนคอนกรีตเสริมเหล็ก ผิวจราจรขนาดกว้าง 4.00 เมตร ยาว 110.00 เมตร หนา 0.15 เมตร ดินถมเกลี่ยเรียบไหล่ทาง กว้างข้างละ 0.15 เมตร พื้นที่รวมทั้งหมดไม่น้อยกว่า 1,980.00 ตารางเมตร (รายละเอียดตามประมาณราคา และแบบ อบจ.ชัยภูมิ) พิกัด ช่วงที่ 1 จุดเริ่มต้น N = 16.237000 , E = 102.289000						มาตรฐานใช้งานได้ร้อยละ 80	2. โรงเรียนเป็นแหล่งเรียนรู้ที่น่าดู น่าอยู่ น่าเรียน	

ผ.02

รายละเอียดโครงการพัฒนา

แผนพัฒนาท้องถิ่น (พ.ศ.2561 - 2565)

องค์การบริหารส่วนจังหวัดชัยภูมิ

ก. ยุทธศาสตร์จังหวัดที่ 2 การพัฒนาสังคมและคุณภาพชีวิตให้มั่นคงตามหลักปรัชญาเศรษฐกิจพอเพียง

ข. ยุทธศาสตร์การพัฒนาขององค์กรปกครองส่วนท้องถิ่นในเขตจังหวัด ยุทธศาสตร์ที่ 1 พัฒนาคนและสังคมที่มีคุณภาพ

1. ยุทธศาสตร์ การพัฒนาการศึกษา ศาสนา วัฒนธรรมและกีฬา

1.9 แผนงานอุตสาหกรรมและการโยธา

ที่	โครงการ	วัตถุประสงค์	เป้าหมาย (ผลผลิตของโครงการ)	งบประมาณ 2561 (บาท)	2562 (บาท)	2563 (บาท)	2564 (บาท)	2565 (บาท)	ตัวชี้วัด (KPI)	ผลที่คาดว่าจะได้รับ	หน่วยงานรับผิดชอบหลัก
83	โครงการปรับปรุงห้องประชุมโรงเรียนหนองขามวิทยา	1. เพื่อปรับปรุงห้องประชุมให้มีสภาพที่ดี และเหมาะสมต่อการใช้งาน 2. เพื่อให้โรงเรียนมีอาคารสถานที่และสิ่งแวดล้อมที่เอื้อต่อการจัดกิจกรรมการเรียนรู้และกิจกรรมต่าง ๆ	จุดสิ้นสุด N = 16.2366 , E = 102.2903 ช่วงที่ 2 จุดเริ่มต้น N = 16.2366 , E = 102.2903 จุดสิ้นสุด N = 16.2371 , E = 102.2913 ปรับปรุงห้องประชุม ดำเนินการ งานปูผิวอาคารห้องประชุม พื้นผิวหินขัด จำนวน 550 ตารางเมตร (รายละเอียดตามประมาณราคาและแบบ อบจ.ชัยภูมิ) พิกัด N = 16.163002 , E = 102.183223	-	361,000	-	-	-	โรงเรียนหนองขามวิทยา มีห้องประชุมที่มีสภาพดีใช้งานได้ ร้อยละ 80	1. โรงเรียนมีสภาพแวดล้อมที่เหมาะสมในการจัดกิจกรรมการเรียนรู้และกิจกรรมต่าง ๆ 2. ผู้ปกครอง ชุมชนและประชาชนที่เข้ามาใช้บริการ มีความประทับใจและให้การยอมรับโรงเรียน	กองการศึกษาฯ

ผ.02

รายละเอียดโครงการพัฒนา

แผนพัฒนาท้องถิ่น (พ.ศ.2561 - 2565)

องค์การบริหารส่วนจังหวัดชัยภูมิ

ก. ยุทธศาสตร์จังหวัดที่ 2 การพัฒนาสังคมและคุณภาพชีวิตให้มั่นคงตามหลักปรัชญาเศรษฐกิจพอเพียง

ข. ยุทธศาสตร์การพัฒนาขององค์กรปกครองส่วนท้องถิ่นในเขตจังหวัด ยุทธศาสตร์ที่ 1 พัฒนาคนและสังคมที่มีคุณภาพ

1. ยุทธศาสตร์ การพัฒนาการศึกษา ศาสนา วัฒนธรรมและกีฬา

1.9 แผนงานอุตสาหกรรมและการโยธา

ที่	โครงการ	วัตถุประสงค์	เป้าหมาย (ผลผลิตของโครงการ)	งบประมาณ 2561 (บาท)	2562 (บาท)	2563 (บาท)	2564 (บาท)	2565 (บาท)	ตัวชี้วัด (KPI)	ผลที่คาดว่าจะได้รับ	หน่วยงานรับผิดชอบหลัก
84	โครงการปรับปรุงถนนคอนกรีตเสริมเหล็ก ผิวปู Aaphaltic Concrete โรงเรียนบ้านเป้าวิทยา	1. เพื่ออำนวยความสะดวกให้กับนักเรียน ครู ผู้ปกครองและประชาชนที่มาติดต่อประสานงานกับทางโรงเรียน 2. เพื่อปรับปรุงสภาพแวดล้อมในโรงเรียนให้มีบรรยากาศน่าอยู่ น่าดู น่าเรียน	ปรับปรุงถนนคอนกรีตเสริมเหล็กผิวปู Asphaltic Concrete <u>สภาพเดิม</u> ถนนคอนกรีตเสริมเหล็ก กว้าง 5.50 เมตร ยาว 548.00 เมตร <u>ดำเนินการ</u> ปรับปรุงถนนคอนกรีตเสริมเหล็กผิวปู Asphaltic Concrete ผิวจราจรขนาดกว้าง 5.00 เมตร ยาว 400.00 เมตร หนา 0.04 เมตร พื้นที่รวมทั้งหมดไม่น้อยกว่า 2,000.00 ตารางเมตร (รายละเอียดตามประมาณราคา และแบบ อบจ.ชัยภูมิ)	-	500,000	-	-	-	โรงเรียนบ้านเป้าวิทยา มีถนนคอนกรีตเสริมเหล็กผิวปู Asphaltic Concrete ที่ได้มาตรฐาน ใช้งานได้ร้อยละ 80	1. นักเรียน ผู้ปกครองประชาชนที่มาติดต่อประสานงานกับทางโรงเรียน มีความพึงพอใจในการใช้บริการ 2. โรงเรียนเป็นแหล่งเรียนรู้ที่น่าดู น่าอยู่น่าเรียน	กองการศึกษาฯ

ผ.02

รายละเอียดโครงการพัฒนา

แผนพัฒนาท้องถิ่น (พ.ศ.2561 - 2565)

องค์การบริหารส่วนจังหวัดชัยภูมิ

ก. ยุทธศาสตร์จังหวัดที่ 2 การพัฒนาสังคมและคุณภาพชีวิตให้มั่นคงตามหลักปรัชญาเศรษฐกิจพอเพียง

ข. ยุทธศาสตร์การพัฒนาขององค์กรปกครองส่วนท้องถิ่นในเขตจังหวัด ยุทธศาสตร์ที่ 1 พัฒนาคนและสังคมที่มีคุณภาพ

1. ยุทธศาสตร์ การพัฒนาการศึกษา ศาสนา วัฒนธรรมและกีฬา

1.9 แผนงานอุตสาหกรรมและการโยธา

ที่	โครงการ	วัตถุประสงค์	เป้าหมาย (ผลผลิตของโครงการ)	งบประมาณ 2561 (บาท)	2562 (บาท)	2563 (บาท)	2564 (บาท)	2565 (บาท)	ตัวชี้วัด (KPI)	ผลที่คาดว่าจะได้รับ	หน่วยงานรับผิดชอบหลัก
85	โครงการก่อสร้างถนนคอนกรีตเสริมเหล็ก โรงเรียนเพชร - วิทยาคาร	1. เพื่ออำนวยความสะดวกให้กับนักเรียน ครู ผู้ปกครองและประชาชนที่มาติดต่อประสานงานกับทางโรงเรียน 2. เพื่อปรับปรุงสภาพแวดล้อมในโรงเรียนให้มีบรรยากาศน่าอยู่ น่าดู น่าเรียน	<u>พิกัด</u> จุดเริ่มต้น N = 16.376426 , E = 101.969552 จุดสิ้นสุด N = 16.376645 , E = 101.970431 ก่อสร้างถนนคอนกรีตเสริมเหล็ก <u>สภาพเดิม</u> ถนนดินผิวจราจร กว้าง 5.00 เมตร ยาว 169.00 เมตร <u>ดำเนินการ</u> ถนนคอนกรีตเสริมเหล็ก กว้าง 5.00 เมตร หนา 0.15 เมตร ยาว 169.00 เมตร ดินถมเกลี่ยเรียบไหล่ทาง หนา 0.15 เมตร กว้างข้างละ 0.15 เมตร พื้นที่ไม่น้อยกว่า 845.00 ตารางเมตร	-	458,000	-	-	-	โรงเรียนเพชร-วิทยาคาร มีถนนคอนกรีตเสริมเหล็กที่ได้มาตรฐานใช้งานได้ร้อยละ 80	1. นักเรียน ผู้ปกครอง ประชาชนที่มาติดต่อประสานงานกับทางโรงเรียน มีความพึงพอใจในการใช้บริการ 2. โรงเรียนเป็นแหล่งเรียนรู้ที่น่าดู น่าอยู่ น่าเรียน	กองการศึกษาฯ

ผ.02

รายละเอียดโครงการพัฒนา

แผนพัฒนาท้องถิ่น (พ.ศ.2561 - 2565)

องค์การบริหารส่วนจังหวัดชัยภูมิ

ก. ยุทธศาสตร์จังหวัดที่ 2 การพัฒนาสังคมและคุณภาพชีวิตให้มั่นคงตามหลักปรัชญาเศรษฐกิจพอเพียง

ข. ยุทธศาสตร์การพัฒนาขององค์กรปกครองส่วนท้องถิ่นในเขตจังหวัด ยุทธศาสตร์ที่ 1 พัฒนาคนและสังคมที่มีคุณภาพ

1. ยุทธศาสตร์ การพัฒนาการศึกษา ศาสนา วัฒนธรรมและกีฬา

1.9 แผนงานอุตสาหกรรมและการโยธา

ที่	โครงการ	วัตถุประสงค์	เป้าหมาย (ผลผลิตของโครงการ)	งบประมาณ 2561 (บาท)	2562 (บาท)	2563 (บาท)	2564 (บาท)	2565 (บาท)	ตัวชี้วัด (KPI)	ผลที่คาดว่าจะได้รับ	หน่วยงานรับผิดชอบหลัก
86	โครงการก่อสร้างอาคารห้องส้วมโรงเรียนกุดน้ำใสพิทยาคม	1. เพื่อก่อสร้างห้องน้ำห้องส้วม ที่สะอาด ปลอดภัย ถูกสุขลักษณะ และเพียงพอกับจำนวนนักเรียน 2. เพื่อสร้างความพึงพอใจให้กับครู ผู้ปกครอง และนักเรียน	(รายละเอียดตามประมาณราคา และแบบ อบจ.ชัยภูมิ) <u>พิกัด</u> จุดเริ่มต้น N = 16.342135 , E = 102.274091 จุดสิ้นสุด N = 16.343078 , E = 102.273310 ก่อสร้างอาคารห้องส้วมนักเรียน <u>ดำเนินการ</u> ก่อสร้างอาคารห้องส้วมนักเรียน หญิง 6 ที่ / 49 (รายละเอียดตามประมาณราคา และแบบ อบจ.ชัยภูมิ) พิกัด N = 15.548807 , E = 101.812758	-	477,000	-	-	-	โรงเรียนกุดน้ำใสพิทยาคม มีอาคารห้องส้วมนักเรียนที่ได้มาตรฐานใช้งานได้ร้อยละ 80	1. ผู้ใช้บริการมีสุขอนามัยที่ดี ส่งผลต่อสุขภาพที่สมบูรณ์แข็งแรง 2. ผู้ปกครอง ชุมชน และประชาชนที่เข้ามาใช้บริการ มีความประทับใจและให้การยอมรับโรงเรียน	กองการศึกษาฯ

ผ.02

รายละเอียดโครงการพัฒนา

แผนพัฒนาท้องถิ่น (พ.ศ.2561 - 2565)

องค์การบริหารส่วนจังหวัดชัยภูมิ

ก. ยุทธศาสตร์จังหวัดที่ 2 การพัฒนาสังคมและคุณภาพชีวิตให้มั่นคงตามหลักปรัชญาเศรษฐกิจพอเพียง

ข. ยุทธศาสตร์การพัฒนาขององค์กรปกครองส่วนท้องถิ่นในเขตจังหวัด ยุทธศาสตร์ที่ 1 พัฒนาคนและสังคมที่มีคุณภาพ

1. ยุทธศาสตร์ การพัฒนาการศึกษา ศาสนา วัฒนธรรมและกีฬา

1.9 แผนงานอุตสาหกรรมและการโยธา

ที่	โครงการ	วัตถุประสงค์	เป้าหมาย (ผลผลิตของโครงการ)	งบประมาณ 2561 (บาท)	2562 (บาท)	2563 (บาท)	2564 (บาท)	2565 (บาท)	ตัวชี้วัด (KPI)	ผลที่คาดว่าจะได้รับ	หน่วยงานรับผิดชอบหลัก
87	โครงการปรับปรุงบ้านพักครู โรงเรียนเนินสง่าวิทยา	1. เพื่อปรับปรุงบ้านพักครูให้มีคุณภาพและได้มาตฐาน 2. เพื่อส่งเสริมคุณภาพชีวิตให้แก่ครูและบุคลากรทางการศึกษา	ปรับปรุงบ้านพักครู ดำเนินการ ปรับปรุงบ้านพักครู จำนวน 2 หลัง (รายละเอียดตามประมาณราคาและแบบ อบจ.ชัยภูมิ) พิกัด N = 15.720124 , E = 102.095740	-	231,000	-	-	-	โรงเรียนเนินสง่าวิทยา มีบ้านพักครูอาศัย ปลอดภัยมั่นคง แข็งแรง ใช้งานได้ร้อยละ 80	1. ครู และบุคลากรทางการศึกษามีคุณภาพชีวิตที่ดีขึ้น ส่งผลต่อการจัดกิจกรรมการเรียนรู้อย่างมีประสิทธิภาพ 2. ผู้ปกครอง ชุมชน และประชาชนที่เข้ามาใช้บริการมีความประทับใจและให้การยอมรับโรงเรียน	กองการศึกษาฯ

ผ.02

รายละเอียดโครงการพัฒนา

แผนพัฒนาท้องถิ่น (พ.ศ.2561 - 2565)

องค์การบริหารส่วนจังหวัดชัยภูมิ

ก. ยุทธศาสตร์จังหวัดที่ 2 การพัฒนาสังคมและคุณภาพชีวิตให้มั่นคงตามหลักปรัชญาเศรษฐกิจพอเพียง

ข. ยุทธศาสตร์การพัฒนาขององค์กรปกครองส่วนท้องถิ่นในเขตจังหวัด ยุทธศาสตร์ที่ 1 พัฒนาคนและสังคมที่มีคุณภาพ

1. ยุทธศาสตร์ การพัฒนาการศึกษา ศาสนา วัฒนธรรมและกีฬา

1.9 แผนงานอุตสาหกรรมและการโยธา

ที่	โครงการ	วัตถุประสงค์	เป้าหมาย (ผลผลิตของโครงการ)	งบประมาณ 2561 (บาท)	2562 (บาท)	2563 (บาท)	2564 (บาท)	2565 (บาท)	ตัวชี้วัด (KPI)	ผลที่คาดว่าจะได้รับ	หน่วยงานรับผิดชอบหลัก
88	โครงการก่อสร้างรั้วโรงเรียนตรีประชาพัฒนศึกษา	1. เพื่อก่อสร้างรั้วรอบบริเวณโรงเรียนให้มีสภาพที่ดีและเหมาะสมต่อการใช้งาน 2. เพื่อรักษาความปลอดภัยในชีวิตและทรัพย์สินของครู นักเรียน บุคลากรทางการศึกษา ประชาชนทั่วไปที่มาติดต่อราชการกับทางโรงเรียน	ก่อสร้างรั้วโรงเรียน ดำเนินการ ก่อสร้างรั้วก่ออิฐบล็อคทึบ ฉาบเรียบ 2 ด้าน สูง 1.80 เมตร ยาว 225 เมตร (ช่วงละ 2.50 เมตร) (รายละเอียดตามประมาณราคาและแบบ อบจ.ชัยภูมิ) พิกัด N = 15.4999632 , E = 101.436548	-	495,000	-	-	-	โรงเรียนตรีประชา-พัฒนศึกษา มีรั้วโรงเรียนที่ปลอดภัยพร้อมใช้งานได้ร้อยละ 80	1. สามารถป้องกันและลดจำนวนการหนีเรียนของนักเรียนได้ 2. ผู้ปกครอง ชุมชน และประชาชนที่เข้ามาใช้บริการมีความประทับใจและให้การยอมรับโรงเรียน	กองการศึกษาฯ

ผ.02

รายละเอียดโครงการพัฒนา

แผนพัฒนาท้องถิ่น (พ.ศ.2561 - 2565)

องค์การบริหารส่วนจังหวัดชัยภูมิ

ก. ยุทธศาสตร์จังหวัดที่ 2 การพัฒนาสังคมและคุณภาพชีวิตให้มั่นคงตามหลักปรัชญาเศรษฐกิจพอเพียง

ข. ยุทธศาสตร์การพัฒนาขององค์กรปกครองส่วนท้องถิ่นในเขตจังหวัด ยุทธศาสตร์ที่ 1 พัฒนาคนและสังคมที่มีคุณภาพ

1. ยุทธศาสตร์ การพัฒนาการศึกษา ศาสนา วัฒนธรรมและกีฬา

1.9 แผนงานอุตสาหกรรมและการโยธา

ที่	โครงการ	วัตถุประสงค์	เป้าหมาย (ผลผลิตของโครงการ)	งบประมาณ 2561 (บาท)	2562 (บาท)	2563 (บาท)	2564 (บาท)	2565 (บาท)	ตัวชี้วัด (KPI)	ผลที่คาดว่าจะได้รับ	หน่วยงานรับผิดชอบหลัก
89	โครงการก่อสร้างอาคารห้องส้วม โรงเรียนมัธยมชัย-มงคลรังงาม	1. เพื่อก่อสร้างอาคารห้องส้วมที่ถูกสุขลักษณะ 2. เพื่อให้มีห้องน้ำเพียงพอต่อการรองรับประชาชนชุมชน ผู้ปกครอง และนักเรียนที่มีจำนวนเพิ่มขึ้น	ก่อสร้างอาคารห้องส้วม ดำเนินการ ก่อสร้างอาคารห้องส้วมนักเรียนหญิง 6 ที่ / 49 (รายละเอียดตามประมาณราคาและแบบ อบจ.ชัยภูมิ) พิกัด N = 15.489560 , E = 101.954893	-	477,000	-	-	-	โรงเรียนมัธยม - ชัยมงคลรังงาม มีอาคารห้องส้วมที่ได้มาตรฐานใช้งานได้ ร้อยละ 80	1. นักเรียนมีสุขภาพกายสุขภาพจิตที่ดีต่อสถาน - ศึกษา เอื้ออำนวยต่อการจัดกิจกรรมการเรียนรู้ 2. โรงเรียนมีสถานที่สำหรับรองรับประชาชนชุมชน ผู้ปกครอง และนักเรียนที่ถูกสุขลักษณะ	กองการศึกษาฯ

ผ.02

รายละเอียดโครงการพัฒนา

แผนพัฒนาท้องถิ่น (พ.ศ.2561 - 2565)

องค์การบริหารส่วนจังหวัดชัยภูมิ

ก. ยุทธศาสตร์จังหวัดที่ 2 การพัฒนาสังคมและคุณภาพชีวิตให้มั่นคงตามหลักปรัชญาเศรษฐกิจพอเพียง

ข. ยุทธศาสตร์การพัฒนาขององค์กรปกครองส่วนท้องถิ่นในเขตจังหวัด ยุทธศาสตร์ที่ 1 พัฒนาคนและสังคมที่มีคุณภาพ

1. ยุทธศาสตร์ การพัฒนาการศึกษา ศาสนา วัฒนธรรมและกีฬา

1.9 แผนงานอุตสาหกรรมและการโยธา

ที่	โครงการ	วัตถุประสงค์	เป้าหมาย (ผลผลิตของโครงการ)	งบประมาณ 2561 (บาท)	2562 (บาท)	2563 (บาท)	2564 (บาท)	2565 (บาท)	ตัวชี้วัด (KPI)	ผลที่คาดว่าจะได้รับ	หน่วยงานรับผิดชอบหลัก
90	โครงการก่อสร้างอาคารห้องส้วม โรงเรียนห้วยต้อน-พิทยาคม	1. เพื่อให้มีอาคารห้องส้วมที่ถูกสุขลักษณะ 2. เพื่อให้มีห้องน้ำเพียงพอต่อการรองรับประชาชน ชุมชน ผู้ปกครอง และนักเรียนที่มีจำนวนเพิ่มขึ้น	ก่อสร้างอาคารห้องส้วม ดำเนินการ ก่อสร้างอาคารห้องส้วมนักเรียน หญิง 6 ที่ / 49 (รายละเอียดตามประมาณราคาและแบบ อบจ.ชัยภูมิ) พิกัด N = 15.489560 , E = 101.954893	-	477,000	-	-	-	โรงเรียนห้วยต้อน-พิทยาคม มีอาคารห้องส้วมที่ได้มาตรฐาน ใช้งานได้ ร้อยละ 80	1. นักเรียนมีสุขภาพกายสุขภาพจิตที่ดีต่อสถานศึกษาเอื้ออำนวยต่อการจัดกิจกรรมการเรียนรู้ 2. โรงเรียนมีสถานที่สำหรับรองรับประชาชน ชุมชน ผู้ปกครอง และนักเรียนที่ถูกสุขลักษณะ	กองการศึกษาฯ

ผ.02

รายละเอียดโครงการพัฒนา

แผนพัฒนาท้องถิ่น (พ.ศ.2561 - 2565)

องค์การบริหารส่วนจังหวัดชัยภูมิ

ก. ยุทธศาสตร์จังหวัดที่ 2 การพัฒนาสังคมและคุณภาพชีวิตให้มั่นคงตามหลักปรัชญาเศรษฐกิจพอเพียง

ข. ยุทธศาสตร์การพัฒนาขององค์กรปกครองส่วนท้องถิ่นในเขตจังหวัด ยุทธศาสตร์ที่ 1 พัฒนาคนและสังคมที่มีคุณภาพ

1. ยุทธศาสตร์ การพัฒนาการศึกษา ศาสนา วัฒนธรรมและกีฬา

1.9 แผนงานอุตสาหกรรมและการโยธา

ที่	โครงการ	วัตถุประสงค์	เป้าหมาย (ผลผลิตของโครงการ)	งบประมาณ 2561 (บาท)	2562 (บาท)	2563 (บาท)	2564 (บาท)	2565 (บาท)	ตัวชี้วัด (KPI)	ผลที่คาดว่าจะได้รับ	หน่วยงานรับผิดชอบหลัก
91	โครงการปรับปรุงอาคารอเนกประสงค์ โรงเรียนกวางโจนศึกษา	1. เพื่อปรับปรุงห้องน้ำอาคารอเนกประสงค์ ให้มีสภาพพร้อมใช้งานได้ 2. เพื่อให้สถานศึกษามีห้องน้ำที่ได้มาตรฐาน รองรับการบริการของชุมชน ผู้ปกครอง ครู และนักเรียน	ปรับปรุงอาคารอเนกประสงค์ ดำเนินการ ปรับปรุงห้องอาบน้ำชาย/หญิง อาคารอเนกประสงค์ เป็นห้องน้ำชาย / หญิง (รายละเอียดตามประมาณราคา และแบบ อบจ.ชัยภูมิ) พิกัด N = 16.263936 , E = 102.200361	-	400,000	-	-	-	โรงเรียนกวางโจนศึกษา มีห้องน้ำหอประชุมใช้งานได้ดี ร้อยละ 80	1. โรงเรียนมีห้องน้ำบริเวณหอประชุม ที่มีความสะอาด ถูกสุขอนามัย อยู่ในสภาพที่ใช้งานได้ 2. โรงเรียนมีห้องน้ำไว้รองรับการบริการของชุมชน ผู้ปกครอง ครูและนักเรียนอย่างเพียงพอ	กองการศึกษาฯ
92	โครงการก่อสร้างถนนคอนกรีตเสริมเหล็ก โรงเรียนโคกสะอาด-วิทยา	1. เพื่อก่อสร้างถนนคอนกรีตเสริมเหล็กภายในบริเวณโรงเรียน 2. เพื่ออำนวยความสะดวกในโรงเรียนให้มีบรรยากาศ	ก่อสร้างถนนคอนกรีตเสริมเหล็ก สภาพเดิม ถนนดิน ผิวจราจร กว้าง 4.00 - 4.50 เมตร ความยาว 150.00 เมตร ดำเนินการ	-	327,000	-	-	-	โรงเรียนโคกสะอาดวิทยา มีถนนคอนกรีตเสริมเหล็กที่ได้มาตรฐาน ใช้งานได้ร้อยละ 80	1. โรงเรียนมีถนนคอนกรีตที่มีสภาพดี และปลอดภัย เหมาะสำหรับการสัญจรและให้บริการชุมชน 2. ครู นักเรียนและผู้ใช้	กองการศึกษาฯ

ผ.02

รายละเอียดโครงการพัฒนา

แผนพัฒนาท้องถิ่น (พ.ศ.2561 - 2565)

องค์การบริหารส่วนจังหวัดชัยภูมิ

ก. ยุทธศาสตร์จังหวัดที่ 2 การพัฒนาสังคมและคุณภาพชีวิตให้มั่นคงตามหลักปรัชญาเศรษฐกิจพอเพียง

ข. ยุทธศาสตร์การพัฒนาขององค์กรปกครองส่วนท้องถิ่นในเขตจังหวัด ยุทธศาสตร์ที่ 1 พัฒนาคนและสังคมที่มีคุณภาพ

1. ยุทธศาสตร์ การพัฒนาการศึกษา ศาสนา วัฒนธรรมและกีฬา

1.9 แผนงานอุตสาหกรรมและการโยธา

ที่	โครงการ	วัตถุประสงค์	เป้าหมาย (ผลผลิตของโครงการ)	งบประมาณ 2561 (บาท)	2562 (บาท)	2563 (บาท)	2564 (บาท)	2565 (บาท)	ตัวชี้วัด (KPI)	ผลที่คาดว่าจะได้รับ	หน่วยงานรับผิดชอบหลัก
		น่าอยู่ น่าดู น่าเรียน	ถนนคอนกรีตเสริมเหล็ก กว้าง 4.00 เมตร หนา 0.15 เมตร ความยาว 150.00 เมตร ดินถมเกลี่ยเรียบ ไหล่ทาง หนา 0.15 เมตร กว้างข้างละ 0.15 เมตร พื้นที่ไม่น้อยกว่า 600.00 ตารางเมตร (รายละเอียดตามประมาณราคา และแบบ อบจ.ชัยภูมิ) <u>พิกัด</u> จุดเริ่มต้น N = 16.482845 , E = 102.080684 จุดสิ้นสุด N = 16.482509 , E = 102.081919							บริการได้รับความปลอดภัย	

ผ.02

รายละเอียดโครงการพัฒนา

แผนพัฒนาท้องถิ่น (พ.ศ.2561 - 2565)

องค์การบริหารส่วนจังหวัดชัยภูมิ

ก. ยุทธศาสตร์จังหวัดที่ 2 การพัฒนาสังคมและคุณภาพชีวิตให้มั่นคงตามหลักปรัชญาเศรษฐกิจพอเพียง

ข. ยุทธศาสตร์การพัฒนาขององค์กรปกครองส่วนท้องถิ่นในเขตจังหวัด ยุทธศาสตร์ที่ 1 พัฒนาคนและสังคมที่มีคุณภาพ

1. ยุทธศาสตร์ การพัฒนาการศึกษา ศาสนา วัฒนธรรมและกีฬา

1.9 แผนงานอุตสาหกรรมและการโยธา

ที่	โครงการ	วัตถุประสงค์	เป้าหมาย (ผลผลิตของโครงการ)	งบประมาณ					ตัวชี้วัด (KPI)	ผลที่คาดว่าจะได้รับ	หน่วยงานรับผิดชอบหลัก
				2561 (บาท)	2562 (บาท)	2563 (บาท)	2564 (บาท)	2565 (บาท)			
93	โครงการปรับปรุงอาคารอเนกประสงค์โรงเรียนบำเหน็จ - ณรงค์วิทยาคม	1. เพื่อปรับปรุงอาคารอเนกประสงค์มีสภาพที่มั่นคงแข็งแรง ปลอดภัย และพร้อมใช้งานได้อย่างมีประสิทธิภาพ 2. เพื่อให้โรงเรียนมีอาคารสถานที่และสิ่งแวดล้อมที่ดีเอื้อต่อการจัดกิจกรรมการเรียนรู้และอื่น ๆ ได้	ปรับปรุงอาคารอเนกประสงค์ ดำเนินการ ปรับปรุงพื้นอาคารอเนกประสงค์เป็นพื้นผิวหินขัด หนา 1.00 เซนติเมตร พื้นที่ 390.00 ตารางเมตร (รายละเอียดตามประมาณราคาและแบบ อบจ.ชัยภูมิ) พิกัด N = 15.503889 , E = 101.689144	-	256,000	-	-	-	โรงเรียนบำเหน็จ-ณรงค์วิทยาคม มีอาคารอเนกประสงค์ ที่มั่นคง ปลอดภัย แข็งแรง ใช้งานได้ ร้อยละ 80	1. อาคารมีความปลอดภัยเหมาะแก่การ จัดการเรียนรู้ 2. ผู้ปกครอง ชุมชน และประชาชนที่เข้ามาใช้บริการ มีความประทับใจและให้การยอมรับโรงเรียน	กองการศึกษาฯ

ผ.02

รายละเอียดโครงการพัฒนา

แผนพัฒนาท้องถิ่น (พ.ศ.2561 - 2565)

องค์การบริหารส่วนจังหวัดชัยภูมิ

ก. ยุทธศาสตร์จังหวัดที่ 2 การพัฒนาสังคมและคุณภาพชีวิตให้มั่นคงตามหลักปรัชญาเศรษฐกิจพอเพียง

ข. ยุทธศาสตร์การพัฒนาขององค์กรปกครองส่วนท้องถิ่นในเขตจังหวัด ยุทธศาสตร์ที่ 1 พัฒนาคนและสังคมที่มีคุณภาพ

1. ยุทธศาสตร์ การพัฒนาการศึกษา ศาสนา วัฒนธรรมและกีฬา

1.9 แผนงานอุตสาหกรรมและการโยธา

ที่	โครงการ	วัตถุประสงค์	เป้าหมาย (ผลผลิตของโครงการ)	งบประมาณ 2561 (บาท)	2562 (บาท)	2563 (บาท)	2564 (บาท)	2565 (บาท)	ตัวชี้วัด (KPI)	ผลที่คาดว่าจะได้รับ	หน่วยงานรับผิดชอบหลัก
94	โครงการก่อสร้างรางระบายน้ำคอนกรีตเสริมเหล็ก โรงเรียนบำเหน็จณรงค์วิทยาคม	1. เพื่อก่อสร้างรางระบายน้ำคอนกรีตเสริมเหล็กที่ได้มาตรฐานและใช้งานได้อย่างปลอดภัย 2. เพื่อปรับปรุงภูมิทัศน์ของโรงเรียนและอำนวยความสะดวกให้กับนักเรียน ครู ผู้ปกครองและบุคคลภายนอกที่มาติดต่อประสานงานกับทางโรงเรียน	ก่อสร้างรางระบายน้ำคอนกรีตเสริมเหล็ก ดำเนินการ ก่อสร้างรางระบายน้ำคอนกรีตเสริมเหล็ก ขนาดปากกว้าง 0.25 เมตร ลึก 0.48 เมตร ยาว 414.00 เมตร (รายละเอียดตามประมาณราคาและแบบ อบจ.ชัยภูมิ) พิกัด N = 15.503889 , E = 101.689144	-	496,000	-	-	-	โรงเรียนบำเหน็จณรงค์วิทยาคม มีรางระบายน้ำ คสล. ที่ปลอดภัย มั่นคง แข็งแรง ใช้งานได้ร้อยละ 80	1. ลดปัญหาน้ำท่วมขังภายในบริเวณโรงเรียนและลดการเกิดอุบัติเหตุได้ 2. ผู้ปกครอง ชุมชน และประชาชนที่เข้ามาใช้บริการ มีความประทับใจและให้การยอมรับโรงเรียน	กองการศึกษาฯ

ผ.02

รายละเอียดโครงการพัฒนา

แผนพัฒนาท้องถิ่น (พ.ศ.2561 - 2565)

องค์การบริหารส่วนจังหวัดชัยภูมิ

ก. ยุทธศาสตร์จังหวัดที่ 2 การพัฒนาสังคมและคุณภาพชีวิตให้มั่นคงตามหลักปรัชญาเศรษฐกิจพอเพียง

ข. ยุทธศาสตร์การพัฒนาขององค์กรปกครองส่วนท้องถิ่นในเขตจังหวัด ยุทธศาสตร์ที่ 1 พัฒนาคนและสังคมที่มีคุณภาพ

1. ยุทธศาสตร์ การพัฒนาการศึกษา ศาสนา วัฒนธรรมและกีฬา

1.9 แผนงานอุตสาหกรรมและการโยธา

ที่	โครงการ	วัตถุประสงค์	เป้าหมาย (ผลผลิตของโครงการ)	งบประมาณ 2561 (บาท)	2562 (บาท)	2563 (บาท)	2564 (บาท)	2565 (บาท)	ตัวชี้วัด (KPI)	ผลที่คาดว่าจะได้รับ	หน่วยงานรับผิดชอบหลัก
95	โครงการก่อสร้างถนนคอนกรีตเสริมเหล็กโรงเรียนหนองไผ่วิทยานุสรณ์	1. เพื่ออำนวยความสะดวกให้กับนักเรียน ครู ผู้ปกครองและประชาชนที่มาติดต่อประสานงานกับทางโรงเรียน 2. เพื่อปรับปรุงสภาพแวดล้อมในโรงเรียนให้มีบรรยากาศน่าอยู่ น่าดู น่าเรียน	ก่อสร้างถนนคอนกรีตเสริมเหล็ก สภาพเดิม ถนนดิน ผิวจราจร กว้าง 5.00 เมตร ความยาว 107.00 เมตร ดำเนินการ ถนนคอนกรีตเสริมเหล็ก ผิวจราจรกว้าง 5.00 เมตร หนา 0.15 เมตร ความยาว 107.00 เมตร ดินถมเกลี่ยเรียบไหล่ทาง หนา 0.15 เมตร กว้างข้างละ 0.50 เมตร พื้นที่ไม่น้อยกว่า 535.00 ตารางเมตร	-	293,000	-	-	-	โรงเรียนหนองไผ่วิทยานุสรณ์มีถนนคอนกรีตเสริมเหล็กที่ได้มาตรฐาน ใช้งานได้ร้อยละ 80	1. นักเรียน ผู้ปกครอง ประชาชน ที่มาติดต่อประสานงานกับทางโรงเรียน มีความพึงพอใจในการใช้บริการ 2. โรงเรียนเป็นแหล่งเรียนรู้ที่น่าดู น่าอยู่น่าเรียน	กองการศึกษาฯ

ผ.02

รายละเอียดโครงการพัฒนา

แผนพัฒนาท้องถิ่น (พ.ศ.2561 - 2565)

องค์การบริหารส่วนจังหวัดชัยภูมิ

ก. ยุทธศาสตร์จังหวัดที่ 2 การพัฒนาสังคมและคุณภาพชีวิตให้มั่นคงตามหลักปรัชญาเศรษฐกิจพอเพียง

ข. ยุทธศาสตร์การพัฒนาขององค์กรปกครองส่วนท้องถิ่นในเขตจังหวัด ยุทธศาสตร์ที่ 1 พัฒนาคนและสังคมที่มีคุณภาพ

1. ยุทธศาสตร์ การพัฒนาการศึกษา ศาสนา วัฒนธรรมและกีฬา

1.9 แผนงานอุตสาหกรรมและการโยธา

ที่	โครงการ	วัตถุประสงค์	เป้าหมาย (ผลผลิตของโครงการ)	งบประมาณ 2561 (บาท)	2562 (บาท)	2563 (บาท)	2564 (บาท)	2565 (บาท)	ตัวชี้วัด (KPI)	ผลที่คาดว่าจะได้รับ	หน่วยงานรับผิดชอบหลัก
96	โครงการก่อสร้างถนนคอนกรีตเสริมเหล็กโรงเรียนโป่งนกประชาสามัคคี	1. เพื่ออำนวยความสะดวกให้กับนักเรียน ครู ผู้ปกครองและประชาชนที่มาติดต่อประสานงานกับทางโรงเรียน 2. เพื่อปรับปรุงสภาพแวดล้อมในโรงเรียนให้มีบรรยากาศน่าอยู่ น่าดู น่าเรียน	(รายละเอียดตามประมาณราคาและแบบ อบจ.ชัยภูมิ) <u>พิกัด</u> จุดเริ่มต้น N = 15.721034 , E = 102.095539 จุดสิ้นสุด N = 15.721453 , E = 102.094745 ก่อสร้างถนนคอนกรีตเสริมเหล็ก <u>สภาพเดิม</u> ถนนดิน ผิวจราจร กว้าง 4.00 เมตร ความยาว 116.00 เมตร <u>ดำเนินการ</u> ถนนคอนกรีตเสริมเหล็ก กว้าง 4.00 เมตร หนา 0.15 เมตร	-	254,000	-	-	-	โรงเรียนโป่งนกประชาสามัคคีมีถนนคอนกรีตเสริมเหล็กที่ได้มาตรฐาน ใช้งานได้ร้อยละ 80	1. นักเรียน ผู้ปกครอง ประชาชน ที่มาติดต่อประสานงานกับทางโรงเรียน มีความพึงพอใจในการใช้บริการ 2. โรงเรียนเป็นแหล่งเรียนรู้ที่น่าดู น่าอยู่ น่าเรียน	กองการศึกษาฯ

ผ.02

รายละเอียดโครงการพัฒนา

แผนพัฒนาท้องถิ่น (พ.ศ.2561 - 2565)

องค์การบริหารส่วนจังหวัดชัยภูมิ

ก. ยุทธศาสตร์จังหวัดที่ 2 การพัฒนาสังคมและคุณภาพชีวิตให้มั่นคงตามหลักปรัชญาเศรษฐกิจพอเพียง

ข. ยุทธศาสตร์การพัฒนาขององค์กรปกครองส่วนท้องถิ่นในเขตจังหวัด ยุทธศาสตร์ที่ 1 พัฒนาคนและสังคมที่มีคุณภาพ

1. ยุทธศาสตร์ การพัฒนาการศึกษา ศาสนา วัฒนธรรมและกีฬา

1.9 แผนงานอุตสาหกรรมและการโยธา

ที่	โครงการ	วัตถุประสงค์	เป้าหมาย (ผลผลิตของโครงการ)	งบประมาณ 2561 (บาท)	2562 (บาท)	2563 (บาท)	2564 (บาท)	2565 (บาท)	ตัวชี้วัด (KPI)	ผลที่คาดว่าจะได้รับ	หน่วยงานรับผิดชอบหลัก
			ความยาว 116.00 เมตร ดินถมเกลี่ยเรียบไหล่ทาง หนา 0.15 เมตร กว้างข้างละ 0.15 เมตร พื้นที่ไม่น้อยกว่า 464.00 ตารางเมตร (รายละเอียดตามประมาณราคา และแบบ อบจ.ชัยภูมิ) <u>พิกัด</u> จุดเริ่มต้น N = 15.763794 , E = 101.567877 จุดสิ้นสุด N = 15.762969 , E = 101.557949								

ผ.02

รายละเอียดโครงการพัฒนา

แผนพัฒนาท้องถิ่น (พ.ศ.2561 - 2565)

องค์การบริหารส่วนจังหวัดชัยภูมิ

ก. ยุทธศาสตร์จังหวัดที่ 2 การพัฒนาสังคมและคุณภาพชีวิตให้มั่นคงตามหลักปรัชญาเศรษฐกิจพอเพียง

ข. ยุทธศาสตร์การพัฒนาขององค์กรปกครองส่วนท้องถิ่นในเขตจังหวัด ยุทธศาสตร์ที่ 1 พัฒนาคนและสังคมที่มีคุณภาพ

1. ยุทธศาสตร์ การพัฒนาการศึกษา ศาสนา วัฒนธรรมและกีฬา

1.9 แผนงานอุตสาหกรรมและการโยธา

ที่	โครงการ	วัตถุประสงค์	เป้าหมาย (ผลผลิตของโครงการ)	งบประมาณ 2561 (บาท)	2562 (บาท)	2563 (บาท)	2564 (บาท)	2565 (บาท)	ตัวชี้วัด (KPI)	ผลที่คาดว่าจะได้รับ	หน่วยงานรับผิดชอบหลัก
97	โครงการก่อสร้างถนนคอนกรีตเสริมเหล็ก โรงเรียนบ้านเดื่อ-วิทยาคม	1. เพื่อก่อสร้างถนนคอนกรีตเสริมเหล็ก ภายในบริเวณโรงเรียน 2. เพื่ออำนวยความสะดวกให้กับผู้เรียน ผู้ปกครอง และบุคคลภายนอกที่มาติดต่อประสานงานที่โรงเรียน	ก่อสร้างถนนคอนกรีตเสริมเหล็ก <u>สภาพเดิม</u> ถนนดิน กว้าง 4.00 - 4.50 เมตร ยาว 205.00 เมตร <u>ดำเนินการ</u> ถนนคอนกรีตเสริมเหล็ก กว้าง 4.00 เมตร ยาว 205.00 เมตร ดินถมเกลี่ยเรียบไหล่ทาง หนา 0.15 เมตร กว้างข้างละ 0.15 เมตร (รายละเอียดตามประมาณราคาและแบบ อบจ.ชัยภูมิ)	-	447,000	-	-	-	โรงเรียนบ้านเดื่อวิทยาคม มีถนนคอนกรีตเสริมเหล็กที่ได้มาตรฐานใช้งานได้ร้อยละ 80	1. โรงเรียนมีถนนคอนกรีตที่มีสภาพดี และปลอดภัยเหมาะสำหรับการสัญจรและให้บริการชุมชน 2. ครู นักเรียนและผู้ใช้บริการได้รับความปลอดภัย	กองการศึกษาฯ

ผ.02

รายละเอียดโครงการพัฒนา

แผนพัฒนาท้องถิ่น (พ.ศ.2561 - 2565)

องค์การบริหารส่วนจังหวัดชัยภูมิ

ก. ยุทธศาสตร์จังหวัดที่ 2 การพัฒนาสังคมและคุณภาพชีวิตให้มั่นคงตามหลักปรัชญาเศรษฐกิจพอเพียง

ข. ยุทธศาสตร์การพัฒนาขององค์กรปกครองส่วนท้องถิ่นในเขตจังหวัด ยุทธศาสตร์ที่ 1 พัฒนาคนและสังคมที่มีคุณภาพ

1. ยุทธศาสตร์ การพัฒนาการศึกษา ศาสนา วัฒนธรรมและกีฬา

1.9 แผนงานอุตสาหกรรมและการโยธา

ที่	โครงการ	วัตถุประสงค์	เป้าหมาย (ผลผลิตของโครงการ)	งบประมาณ 2561 (บาท)	2562 (บาท)	2563 (บาท)	2564 (บาท)	2565 (บาท)	ตัวชี้วัด (KPI)	ผลที่คาดว่าจะได้รับ	หน่วยงานรับผิดชอบหลัก
98	โครงการก่อสร้างอาคารบ้านพักครู โรงเรียนมัธยม - หนองศาลา	1. เพื่อก่อสร้างอาคารบ้านพักครูที่มีคุณภาพและได้มาตรฐาน 2. เพื่อส่งเสริมคุณภาพชีวิตให้แก่ครูและบุคลากรทางการศึกษา	พิกัด จุดเริ่มต้น N = 16.113983 , E = 101.887512 จุดสิ้นสุด N = 16.114888 , E = 101.886771 ก่อสร้างอาคารบ้านพักครู ดำเนินการ ก่อสร้างอาคารบ้านพักครู คสล. 1 ชั้น (บ้านแฝด) ขนาด 8.00 x 11.00 ม. (รายละเอียดตามประมาณราคาและแบบ อบจ.ชัยภูมิ) พิกัด N = 16.236334 , E = 102.289504	-	493,000	-	-	-	โรงเรียนมัธยม-หนองศาลา มีอาคารบ้านพักครูปลอดภัย มั่นคง แข็งแรง ใช้งานได้ร้อยละ 80	1. ครู และบุคลากรทางการศึกษามีคุณภาพชีวิตที่ดีขึ้น ส่งผลต่อการจัดกิจกรรมการเรียนรู้อย่างมีประสิทธิภาพ 2. ผู้ปกครอง ชุมชน และประชาชนที่เข้ามาใช้บริการ มีความประทับใจและให้การยอมรับโรงเรียน	กองการศึกษาฯ

ผ.02

รายละเอียดโครงการพัฒนา

แผนพัฒนาท้องถิ่น (พ.ศ.2561 - 2565)

องค์การบริหารส่วนจังหวัดชัยภูมิ

ก. ยุทธศาสตร์จังหวัดที่ 2 การพัฒนาสังคมและคุณภาพชีวิตให้มั่นคงตามหลักปรัชญาเศรษฐกิจพอเพียง

ข. ยุทธศาสตร์การพัฒนาขององค์กรปกครองส่วนท้องถิ่นในเขตจังหวัด ยุทธศาสตร์ที่ 1 พัฒนาคนและสังคมที่มีคุณภาพ

1. ยุทธศาสตร์ การพัฒนาการศึกษา ศาสนา วัฒนธรรมและกีฬา

1.9 แผนงานอุตสาหกรรมและการโยธา

ที่	โครงการ	วัตถุประสงค์	เป้าหมาย (ผลผลิตของโครงการ)	งบประมาณ 2561 (บาท)	2562 (บาท)	2563 (บาท)	2564 (บาท)	2565 (บาท)	ตัวชี้วัด (KPI)	ผลที่คาดว่าจะได้รับ	หน่วยงานรับผิดชอบหลัก
99	โครงการก่อสร้างอาคารบ้านพักครู โรงเรียนห้วยต้อน - พิทยาคม	1. เพื่อก่อสร้างอาคารบ้านพักครู ที่มีคุณภาพและได้มาตรฐาน 2. เพื่อส่งเสริมคุณภาพชีวิตให้แก่ครูและบุคลากรทางการศึกษา	ก่อสร้างอาคารบ้านพักครู ดำเนินการ ก่อสร้างอาคารบ้านพักครู คสล. 1 ชั้น (บ้านแฝด) ขนาด 8.00 x 11.00 ม. (รายละเอียดตามประมาณราคาและแบบ อบจ.ชัยภูมิ) พิกัด N = 15.883026 , E = 101.935689	-	493,000	-	-	-	โรงเรียนห้วยต้อนพิทยาคม มีอาคารบ้านพักครูปลอดภัย มั่นคงแข็งแรง ใช้งานได้ร้อยละ 80	1. ครู และบุคลากรทางการศึกษามีคุณภาพชีวิตที่ดีขึ้น ส่งผลต่อการจัดกิจกรรมการเรียนรู้อย่างมีประสิทธิภาพ 2. ผู้ปกครอง ชุมชน และประชาชนที่เข้ามาใช้บริการ มีความประทับใจและให้การยอมรับโรงเรียน	กองการศึกษาฯ

ผ.02

รายละเอียดโครงการพัฒนา

แผนพัฒนาท้องถิ่น (พ.ศ.2561 - 2565)

องค์การบริหารส่วนจังหวัดชัยภูมิ

ก. ยุทธศาสตร์จังหวัดที่ 2 การพัฒนาสังคมและคุณภาพชีวิตให้มั่นคงตามหลักปรัชญาเศรษฐกิจพอเพียง

ข. ยุทธศาสตร์การพัฒนาขององค์กรปกครองส่วนท้องถิ่นในเขตจังหวัด ยุทธศาสตร์ที่ 1 พัฒนาคนและสังคมที่มีคุณภาพ

1. ยุทธศาสตร์ การพัฒนาการศึกษา ศาสนา วัฒนธรรมและกีฬา

1.9 แผนงานอุตสาหกรรมและการโยธา

ที่	โครงการ	วัตถุประสงค์	เป้าหมาย (ผลผลิตของโครงการ)	งบประมาณ 2561 (บาท)	2562 (บาท)	2563 (บาท)	2564 (บาท)	2565 (บาท)	ตัวชี้วัด (KPI)	ผลที่คาดว่าจะได้รับ	หน่วยงานรับผิดชอบหลัก
100	โครงการก่อสร้างอาคารบ้านพักครู โรงเรียนโคกสะอาด - วิทยา	1. เพื่อก่อสร้างอาคารบ้านพักครู ที่มีคุณภาพและได้มาตรฐาน 2. เพื่อส่งเสริมคุณภาพชีวิตให้แก่ครูและบุคลากรทางการศึกษา	ก่อสร้างอาคารบ้านพักครู ดำเนินการ ก่อสร้างอาคารบ้านพักครู คสล. 1 ชั้น (บ้านแฝด) ขนาด 8.00 x 11.00 ม. (รายละเอียดตามประมาณราคาและแบบ อบจ.ชัยภูมิ) พิกัด N = 16.482945 , E = 102.081559	-	493,000	-	-	-	โรงเรียนโคกสะอาดวิทยา มีอาคารบ้านพักครูปลอดภัย มั่นคง แข็งแรง ใช้งานได้ร้อยละ 80	1. ครู และบุคลากรทางการศึกษามีคุณภาพชีวิตที่ดีขึ้น ส่งผลต่อการจัดกิจกรรมการเรียนรู้อย่างมีประสิทธิภาพ 2. ผู้ปกครอง ชุมชน และประชาชนที่เข้ามาใช้บริการ มีความประทับใจและให้การยอมรับโรงเรียน	กองการศึกษาฯ

ผ.02

รายละเอียดโครงการพัฒนา

แผนพัฒนาท้องถิ่น (พ.ศ.2561 - 2565)

องค์การบริหารส่วนจังหวัดชัยภูมิ

ก. ยุทธศาสตร์จังหวัดที่ 2 การพัฒนาสังคมและคุณภาพชีวิตให้มั่นคงตามหลักปรัชญาเศรษฐกิจพอเพียง

ข. ยุทธศาสตร์การพัฒนาขององค์กรปกครองส่วนท้องถิ่นในเขตจังหวัด ยุทธศาสตร์ที่ 1 พัฒนาคนและสังคมที่มีคุณภาพ

1. ยุทธศาสตร์ การพัฒนาการศึกษา ศาสนา วัฒนธรรมและกีฬา

1.9 แผนงานอุตสาหกรรมและการโยธา

ที่	โครงการ	วัตถุประสงค์	เป้าหมาย (ผลผลิตของโครงการ)	งบประมาณ 2561 (บาท)	2562 (บาท)	2563 (บาท)	2564 (บาท)	2565 (บาท)	ตัวชี้วัด (KPI)	ผลที่คาดว่าจะได้รับ	หน่วยงานรับผิดชอบหลัก
101	โครงการก่อสร้างอาคารบ้านพักครู โรงเรียนบ้าน - เป้าวิทยา	1. เพื่อก่อสร้างอาคารบ้านพักครู ที่มีคุณภาพและได้มาตรฐาน 2. เพื่อส่งเสริมคุณภาพชีวิตให้แก่ครูและบุคลากรทางการศึกษา	ก่อสร้างอาคารบ้านพักครู ดำเนินการ ก่อสร้างอาคารบ้านพักครู คสล. 1 ชั้น (บ้านแฝด) ขนาด 8.00 x 11.00 ม. (รายละเอียดตามประมาณราคาและแบบ อบจ.ชัยภูมิ) พิกัด N = 16.179762 , E = 101.921807	-	493,000	-	-	-	โรงเรียนบ้านเป้า-วิทยา มีอาคารบ้านพักครูปลอดภัย มั่นคง แข็งแรง ใช้งานได้ร้อยละ 80	1. ครู และบุคลากรทางการศึกษามีคุณภาพชีวิตที่ดีขึ้น ส่งผลต่อการจัดกิจกรรมการเรียนรู้อย่างมีประสิทธิภาพ 2. ผู้ปกครอง ชุมชน และประชาชนที่เข้ามาใช้บริการ มีความประทับใจและให้การยอมรับโรงเรียน	กองการศึกษาฯ

ผ.02

รายละเอียดโครงการพัฒนา

แผนพัฒนาท้องถิ่น (พ.ศ.2561 - 2565)

องค์การบริหารส่วนจังหวัดชัยภูมิ

ก. ยุทธศาสตร์จังหวัดที่ 2 การพัฒนาสังคมและคุณภาพชีวิตให้มั่นคงตามหลักปรัชญาเศรษฐกิจพอเพียง

ข. ยุทธศาสตร์การพัฒนาขององค์กรปกครองส่วนท้องถิ่นในเขตจังหวัด ยุทธศาสตร์ที่ 1 พัฒนาคนและสังคมที่มีคุณภาพ

1. ยุทธศาสตร์ การพัฒนาการศึกษา ศาสนา วัฒนธรรมและกีฬา

1.9 แผนงานอุตสาหกรรมและการโยธา

ที่	โครงการ	วัตถุประสงค์	เป้าหมาย (ผลผลิตของโครงการ)	งบประมาณ 2561 (บาท)	2562 (บาท)	2563 (บาท)	2564 (บาท)	2565 (บาท)	ตัวชี้วัด (KPI)	ผลที่คาดว่าจะได้รับ	หน่วยงานรับผิดชอบหลัก
102	โครงการก่อสร้างอาคารบ้านพักครู โรงเรียนห้วยยาง-วิทยาคม	1. เพื่อก่อสร้างอาคารบ้านพักครู ที่มีคุณภาพและได้มาตรฐาน 2. เพื่อส่งเสริมคุณภาพชีวิตให้แก่ครูและบุคลากรทางการศึกษา	ก่อสร้างอาคารบ้านพักครู ดำเนินการ ก่อสร้างอาคารบ้านพักครู คสล. 1 ชั้น (บ้านแฝด) ขนาด 8.00 x 11.00 ม. (รายละเอียดตามประมาณราคาและแบบ อบจ.ชัยภูมิ) พิกัด N = 16.549867 , E = 101.867425	-	493,000	-	-	-	โรงเรียนห้วยยาง-วิทยาคม มีอาคารบ้านพักครูปลอดภัย มั่นคง แข็งแรง ใช้งานได้ร้อยละ 80	1. ครู และบุคลากรทางการศึกษามีคุณภาพชีวิตที่ดีขึ้น ส่งผลต่อการจัดกิจกรรมการเรียนรู้อย่างมีประสิทธิภาพ 2. ผู้ปกครอง ชุมชน และประชาชนที่เข้ามาใช้บริการ มีความประทับใจและให้การยอมรับโรงเรียน	กองการศึกษาฯ

ผ.02

รายละเอียดโครงการพัฒนา

แผนพัฒนาท้องถิ่น (พ.ศ.2561 - 2565)

องค์การบริหารส่วนจังหวัดชัยภูมิ

ก. ยุทธศาสตร์จังหวัดที่ 2 การพัฒนาสังคมและคุณภาพชีวิตให้มั่นคงตามหลักปรัชญาเศรษฐกิจพอเพียง

ข. ยุทธศาสตร์การพัฒนาขององค์กรปกครองส่วนท้องถิ่นในเขตจังหวัด ยุทธศาสตร์ที่ 1 พัฒนาคนและสังคมที่มีคุณภาพ

1. ยุทธศาสตร์ การพัฒนาการศึกษา ศาสนา วัฒนธรรมและกีฬา

1.9 แผนงานอุตสาหกรรมและการโยธา

ที่	โครงการ	วัตถุประสงค์	เป้าหมาย (ผลผลิตของโครงการ)	งบประมาณ 2561 (บาท)	2562 (บาท)	2563 (บาท)	2564 (บาท)	2565 (บาท)	ตัวชี้วัด (KPI)	ผลที่คาดว่าจะได้รับ	หน่วยงานรับผิดชอบหลัก
103	โครงการก่อสร้างอาคารบ้านพักครู โรงเรียนกวางโจน - ศึกษา	1. เพื่อก่อสร้างอาคารบ้านพักครู ที่มีคุณภาพและได้มาตรฐาน 2. เพื่อส่งเสริมคุณภาพชีวิตให้แก่ครูและบุคลากรทางการศึกษา	ก่อสร้างอาคารบ้านพักครู ดำเนินการ ก่อสร้างอาคารบ้านพักครู คสล. 1 ชั้น (บ้านแฝด) ขนาด 8.00 x 11.00 ม. (รายละเอียดตามประมาณราคาและแบบ อบจ.ชัยภูมิ) พิกัด N = 16.263936 , E = 102.200361	-	493,000	-	-	-	โรงเรียนกวางโจน-ศึกษา มีอาคารบ้านพักครูปลอดภัย มั่นคง แข็งแรง ใช้งานได้ร้อยละ 80	1. ครู และบุคลากรทางการศึกษามีคุณภาพชีวิตที่ดีขึ้น ส่งผลต่อการจัดกิจกรรมการเรียนรู้อย่างมีประสิทธิภาพ 2. ผู้ปกครอง ชุมชน และประชาชนที่เข้ามาใช้บริการ มีความประทับใจและให้การยอมรับโรงเรียน	กองการศึกษาฯ

ผ.02

รายละเอียดโครงการพัฒนา

แผนพัฒนาท้องถิ่น (พ.ศ.2561 - 2565)

องค์การบริหารส่วนจังหวัดชัยภูมิ

ก. ยุทธศาสตร์จังหวัดที่ 2 การพัฒนาสังคมและคุณภาพชีวิตให้มั่นคงตามหลักปรัชญาเศรษฐกิจพอเพียง

ข. ยุทธศาสตร์การพัฒนาขององค์กรปกครองส่วนท้องถิ่นในเขตจังหวัด ยุทธศาสตร์ที่ 1 พัฒนาคนและสังคมที่มีคุณภาพ

1. ยุทธศาสตร์ การพัฒนาการศึกษา ศาสนา วัฒนธรรมและกีฬา

1.9 แผนงานอุตสาหกรรมและการโยธา

ที่	โครงการ	วัตถุประสงค์	เป้าหมาย (ผลผลิตของโครงการ)	งบประมาณ 2561 (บาท)	2562 (บาท)	2563 (บาท)	2564 (บาท)	2565 (บาท)	ตัวชี้วัด (KPI)	ผลที่คาดว่าจะได้รับ	หน่วยงานรับผิดชอบหลัก
104	โครงการก่อสร้างอาคารบ้านพักครู โรงเรียนบำเหน็จ-ณรงค์วิทยาคม	1. เพื่อก่อสร้างอาคารบ้านพักครู ที่มีคุณภาพและได้มาตรฐาน 2. เพื่อส่งเสริมคุณภาพชีวิตให้แก่ครูและบุคลากรทางการศึกษา	ก่อสร้างอาคารบ้านพักครู ดำเนินการ ก่อสร้างอาคารบ้านพักครู คสล. 1 ชั้น (บ้านแฝด) ขนาด 8.00 x 11.00 ม. (รายละเอียดตามประมาณราคาและแบบ อบจ.ชัยภูมิ) พิกัด N = 15.503889 , E = 101.689144	-	493,000	-	-	-	โรงเรียนบำเหน็จ-ณรงค์วิทยาคม มีอาคารบ้านพักครูปลอดภัย มั่นคงแข็งแรง ใช้งานได้ร้อยละ 80	1. ครู และบุคลากรทางการศึกษามีคุณภาพชีวิตที่ดีขึ้น ส่งผลต่อการจัดกิจกรรมการเรียนรู้อย่างมีประสิทธิภาพ 2. ผู้ปกครอง ชุมชน และประชาชนที่เข้ามาใช้บริการ มีความประทับใจและให้การยอมรับโรงเรียน	กองการศึกษาฯ

ผ.02

รายละเอียดโครงการพัฒนา

แผนพัฒนาท้องถิ่น (พ.ศ.2561 - 2565)

องค์การบริหารส่วนจังหวัดชัยภูมิ

ก. ยุทธศาสตร์จังหวัดที่ 2 การพัฒนาสังคมและคุณภาพชีวิตให้มั่นคงตามหลักปรัชญาเศรษฐกิจพอเพียง

ข. ยุทธศาสตร์การพัฒนาขององค์กรปกครองส่วนท้องถิ่นในเขตจังหวัด ยุทธศาสตร์ที่ 1 พัฒนาคนและสังคมที่มีคุณภาพ

1. ยุทธศาสตร์ การพัฒนาการศึกษา ศาสนา วัฒนธรรมและกีฬา

1.9 แผนงานอุตสาหกรรมและการโยธา

ที่	โครงการ	วัตถุประสงค์	เป้าหมาย (ผลผลิตของโครงการ)	งบประมาณ 2561 (บาท)	2562 (บาท)	2563 (บาท)	2564 (บาท)	2565 (บาท)	ตัวชี้วัด (KPI)	ผลที่คาดว่าจะได้รับ	หน่วยงานรับผิดชอบหลัก
105	โครงการก่อสร้างอาคารบ้านพักครู โรงเรียนเนินสง่า-วิทยา	1. เพื่อก่อสร้างอาคารบ้านพักครู ที่มีคุณภาพและได้มาตรฐาน 2. เพื่อส่งเสริมคุณภาพชีวิตให้แก่ครูและบุคลากรทางการศึกษา	ก่อสร้างอาคารบ้านพักครู ดำเนินการ ก่อสร้างอาคารบ้านพักครู คสล. 1 ชั้น (บ้านแฝด) ขนาด 8.00 x 11.00 ม. (รายละเอียดตามประมาณราคาและแบบ อบจ.ชัยภูมิ) พิกัด N = 15.564749 , E = 101.999537	-	493,000	-	-	-	โรงเรียนเนินสง่าวิทยา มีอาคารบ้านพักครูปลอดภัย มั่นคงแข็งแรง ใช้งานได้ร้อยละ 80	1. ครู และบุคลากรทางการศึกษามีคุณภาพชีวิตที่ดีขึ้น ส่งผลต่อการจัดกิจกรรมการเรียนรู้อย่างมีประสิทธิภาพ 2. ผู้ปกครอง ชุมชน และประชาชนที่เข้ามาใช้บริการ มีความประทับใจและให้การยอมรับโรงเรียน	กองการศึกษาฯ

ผ.02

รายละเอียดโครงการพัฒนา

แผนพัฒนาท้องถิ่น (พ.ศ.2561 - 2565)

องค์การบริหารส่วนจังหวัดชัยภูมิ

ก. ยุทธศาสตร์จังหวัดที่ 2 การพัฒนาสังคมและคุณภาพชีวิตให้มั่นคงตามหลักปรัชญาเศรษฐกิจพอเพียง

ข. ยุทธศาสตร์การพัฒนาขององค์กรปกครองส่วนท้องถิ่นในเขตจังหวัด ยุทธศาสตร์ที่ 1 พัฒนาคนและสังคมที่มีคุณภาพ

1. ยุทธศาสตร์ การพัฒนาการศึกษา ศาสนา วัฒนธรรมและกีฬา

1.9 แผนงานอุตสาหกรรมและการโยธา

ที่	โครงการ	วัตถุประสงค์	เป้าหมาย (ผลผลิตของโครงการ)	งบประมาณ 2561 (บาท)	2562 (บาท)	2563 (บาท)	2564 (บาท)	2565 (บาท)	ตัวชี้วัด (KPI)	ผลที่คาดว่าจะได้รับ	หน่วยงานรับผิดชอบหลัก
106	โครงการปรับปรุงลานอเนก-ประสงค์ โรงเรียนบำเหน็จณรงค์วิทยาคม	1. เพื่อปรับปรุงลานอเนกประสงค์ใช้จัดกิจกรรมต่าง ๆ 2. เพื่อให้มีลานอเนกประสงค์รองรับการให้บริการแก่ชุมชนในการขอใช้สถานที่จัดกิจกรรม	ปรับปรุงลานอเนกประสงค์ ดำเนินการ ปรับปรุงลานอเนกประสงค์มีขนาดพื้นที่ 800.00 ตารางเมตร (รายละเอียดตามประมาณราคาและแบบ อบจ.ชัยภูมิ) พิกัด N = 15.503889 , E = 101.689144	-	491,000	-	-	-	โรงเรียนบำเหน็จ-ณรงค์วิทยาคม มีลานอเนกประสงค์ที่ได้มาตรฐานใช้งานได้ร้อยละ 80	1. ลานอเนกประสงค์มีอายุการใช้งานยาวนานขึ้น 2. ผู้ปกครอง ชุมชน และประชาชนที่เข้ามาใช้บริการ มีความประทับใจและให้การยอมรับโรงเรียน	กองการศึกษาฯ

ผ.02

รายละเอียดโครงการพัฒนา

แผนพัฒนาท้องถิ่น (พ.ศ.2561 - 2565)

องค์การบริหารส่วนจังหวัดชัยภูมิ

ก. ยุทธศาสตร์จังหวัดที่ 2 การพัฒนาสังคมและคุณภาพชีวิตให้มั่นคงตามหลักปรัชญาเศรษฐกิจพอเพียง

ข. ยุทธศาสตร์การพัฒนาขององค์กรปกครองส่วนท้องถิ่นในเขตจังหวัด ยุทธศาสตร์ที่ 1 พัฒนาคนและสังคมที่มีคุณภาพ

1. ยุทธศาสตร์ การพัฒนาการศึกษา ศาสนา วัฒนธรรมและกีฬา

1.9 แผนงานอุตสาหกรรมและการโยธา

ที่	โครงการ	วัตถุประสงค์	เป้าหมาย (ผลผลิตของโครงการ)	งบประมาณ 2561 (บาท)	2562 (บาท)	2563 (บาท)	2564 (บาท)	2565 (บาท)	ตัวชี้วัด (KPI)	ผลที่คาดว่าจะได้รับ	หน่วยงานรับผิดชอบหลัก
107	โครงการปรับปรุงลานอเนกประสงค์ โรงเรียนสตรีชัยภูมิ 2	1. เพื่อปรับปรุงลานอเนกประสงค์ใช้จัดกิจกรรมต่าง ๆ 2. เพื่อให้มีลานอเนกประสงค์รองรับการให้บริการแก่ชุมชนในการขอใช้สถานที่จัดกิจกรรม	ปรับปรุงลานอเนกประสงค์ ดำเนินการ ปรับปรุงลานอเนกประสงค์ มีขนาดพื้นที่ 800.00 ตารางเมตร (รายละเอียดตามประมาณราคา และแบบ อบจ.ชัยภูมิ) พิกัด N = 15.851195 , E = 102.065630	-	491,000	-	-	-	โรงเรียนสตรี-ชัยภูมิ 2 มีลานอเนกประสงค์ที่ได้มาตรฐานใช้งานได้ร้อยละ 80	1. ลานอเนกประสงค์มีอายุการใช้งานยาวนานขึ้น 2. ผู้ปกครอง ชุมชน และประชาชนที่เข้ามาใช้บริการ มีความประทับใจและให้การยอมรับโรงเรียน	กองการศึกษาฯ
108	โครงการปรับปรุงลานอเนกประสงค์ โรงเรียนหนองไผ่-วิทยานุสรณ์	1. เพื่อปรับปรุงลานอเนกประสงค์ใช้จัดกิจกรรมต่าง ๆ 2. เพื่อให้มีลานอเนกประสงค์รองรับการให้บริการแก่ชุมชนในการขอใช้สถานที่จัดกิจกรรม	ปรับปรุงลานอเนกประสงค์ ดำเนินการ ปรับปรุงลานอเนกประสงค์ มีขนาดพื้นที่ 800.00 ตารางเมตร (รายละเอียดตามประมาณราคา และแบบ อบจ.ชัยภูมิ) พิกัด N = 15.720124 , E = 102.095740	-	491,000	-	-	-	โรงเรียนหนองไผ่-วิทยานุสรณ์ มีลานอเนกประสงค์ที่ได้มาตรฐานใช้งานได้ร้อยละ 80	1. ลานอเนกประสงค์มีอายุการใช้งานยาวนานขึ้น 2. ผู้ปกครอง ชุมชน และประชาชนที่เข้ามาใช้บริการ มีความประทับใจและให้การยอมรับโรงเรียน	กองการศึกษาฯ

ผ.02

รายละเอียดโครงการพัฒนา

แผนพัฒนาท้องถิ่น (พ.ศ.2561 - 2565)

องค์การบริหารส่วนจังหวัดชัยภูมิ

ก. ยุทธศาสตร์จังหวัดที่ 2 การพัฒนาสังคมและคุณภาพชีวิตให้มั่นคงตามหลักปรัชญาเศรษฐกิจพอเพียง

ข. ยุทธศาสตร์การพัฒนาขององค์กรปกครองส่วนท้องถิ่นในเขตจังหวัด ยุทธศาสตร์ที่ 1 พัฒนาคนและสังคมที่มีคุณภาพ

1. ยุทธศาสตร์ การพัฒนาการศึกษา ศาสนา วัฒนธรรมและกีฬา

1.9 แผนงานอุตสาหกรรมและการโยธา

ที่	โครงการ	วัตถุประสงค์	เป้าหมาย (ผลผลิตของโครงการ)	งบประมาณ 2561 (บาท)	2562 (บาท)	2563 (บาท)	2564 (บาท)	2565 (บาท)	ตัวชี้วัด (KPI)	ผลที่คาดว่าจะได้รับ	หน่วยงานรับผิดชอบหลัก
109	โครงการปรับปรุงลานอเนกประสงค์ โรงเรียนสระพัง-วิทยาคม	1. เพื่อปรับปรุงลานอเนกประสงค์ใช้จัดกิจกรรมต่าง ๆ 2. เพื่อให้มีลานอเนกประสงค์รองรับการให้บริการแก่ชุมชนในการขอใช้สถานที่จัดกิจกรรม	ปรับปรุงลานอเนกประสงค์ ดำเนินการ ปรับปรุงลานอเนกประสงค์ มีขนาดพื้นที่ 800.00 ตารางเมตร (รายละเอียดตามประมาณราคา และแบบ อบจ.ชัยภูมิ) พิกัด N = 16.392705 , E = 102.399128	-	491,000	-	-	-	โรงเรียนสระพังวิทยาคม มีลานอเนกประสงค์ที่ได้มาตรฐานใช้งานได้ ร้อยละ 80	1. ลานอเนกประสงค์มีอายุการใช้งานยาวนานขึ้น 2. ผู้ปกครอง ชุมชน และประชาชนที่เข้ามาใช้บริการ มีความประทับใจและให้การยอมรับโรงเรียน	กองการศึกษาฯ
110	โครงการปรับปรุงลานอเนกประสงค์ โรงเรียนโนนกอก-วิทยา	1. เพื่อปรับปรุงลานอเนกประสงค์ใช้จัดกิจกรรมต่าง ๆ 2. เพื่อให้มีลานอเนกประสงค์รองรับการให้บริการแก่ชุมชนในการขอใช้สถานที่จัดกิจกรรม	ปรับปรุงลานอเนกประสงค์ ดำเนินการ ปรับปรุงลานอเนกประสงค์ มีขนาดพื้นที่ 800.00 ตารางเมตร (รายละเอียดตามประมาณราคา และแบบ อบจ.ชัยภูมิ) พิกัด N = 16.179762 , E = 101.924807	-	491,000	-	-	-	โรงเรียนโนนกอกวิทยา มีลานอเนกประสงค์ที่ได้มาตรฐานใช้งานได้ ร้อยละ 80	1. ลานอเนกประสงค์มีอายุการใช้งานยาวนานขึ้น 2. ผู้ปกครอง ชุมชน และประชาชนที่เข้ามาใช้บริการ มีความประทับใจและให้การยอมรับโรงเรียน	กองการศึกษาฯ

ผ.02

รายละเอียดโครงการพัฒนา

แผนพัฒนาท้องถิ่น (พ.ศ.2561 - 2565)

องค์การบริหารส่วนจังหวัดชัยภูมิ

ก. ยุทธศาสตร์จังหวัดที่ 2 การพัฒนาสังคมและคุณภาพชีวิตให้มั่นคงตามหลักปรัชญาเศรษฐกิจพอเพียง

ข. ยุทธศาสตร์การพัฒนาขององค์กรปกครองส่วนท้องถิ่นในเขตจังหวัด ยุทธศาสตร์ที่ 1 พัฒนาคนและสังคมที่มีคุณภาพ

1. ยุทธศาสตร์ การพัฒนาการศึกษา ศาสนา วัฒนธรรมและกีฬา

1.9 แผนงานอุตสาหกรรมและการโยธา

ที่	โครงการ	วัตถุประสงค์	เป้าหมาย (ผลผลิตของโครงการ)	งบประมาณ 2561 (บาท)	2562 (บาท)	2563 (บาท)	2564 (บาท)	2565 (บาท)	ตัวชี้วัด (KPI)	ผลที่คาดว่าจะได้รับ	หน่วยงานรับผิดชอบหลัก
111	โครงการปรับปรุงลานอเนกประสงค์ โรงเรียนเพชรวิทยาคาร	1. เพื่อปรับปรุงลานอเนกประสงค์ใช้จัดกิจกรรมต่าง ๆ 2. เพื่อให้มีลานอเนกประสงค์รองรับการให้บริการแก่ชุมชนในการขอใช้สถานที่จัดกิจกรรม	ปรับปรุงลานอเนกประสงค์ ดำเนินการ ปรับปรุงลานอเนกประสงค์มีขนาดพื้นที่ 800.00 ตารางเมตร (รายละเอียดตามประมาณราคา และแบบ อบจ.ชัยภูมิ) พิกัด N = 16.343013 , E = 102.275289	-	491,000	-	-	-	โรงเรียนเพชร-วิทยาคาร มีลานอเนกประสงค์ที่ได้มาตรฐานใช้งานได้ ร้อยละ 80	1. ลานอเนกประสงค์มีอายุการใช้งานยาวนานขึ้น 2. ผู้ปกครอง ชุมชน และประชาชนที่เข้ามาใช้บริการ มีความประทับใจและให้การยอมรับโรงเรียน	กองการศึกษาฯ
112	โครงการปรับปรุงลานอเนกประสงค์ โรงเรียนกุดน้ำใส-พิทยาคม	1. เพื่อปรับปรุงลานอเนกประสงค์ใช้จัดกิจกรรมต่าง ๆ 2. เพื่อให้มีลานอเนกประสงค์รองรับการให้บริการแก่ชุมชนในการขอใช้สถานที่จัดกิจกรรม	ปรับปรุงลานอเนกประสงค์ ดำเนินการ ปรับปรุงลานอเนกประสงค์มีขนาดพื้นที่ 800.00 ตารางเมตร (รายละเอียดตามประมาณราคาและแบบ อบจ.ชัยภูมิ) พิกัด N = 15.548807 , E = 101.812758	-	491,000	-	-	-	โรงเรียนกุดน้ำใสพิทยาคม มีลานอเนกประสงค์ที่ได้มาตรฐานใช้งานได้ ร้อยละ 80	1. ลานอเนกประสงค์มีอายุการใช้งานยาวนานขึ้น 2. ผู้ปกครอง ชุมชน และประชาชนที่เข้ามาใช้บริการ มีความประทับใจและให้การยอมรับโรงเรียน	กองการศึกษาฯ

ผ.02

รายละเอียดโครงการพัฒนา

แผนพัฒนาท้องถิ่น (พ.ศ.2561 - 2565)

องค์การบริหารส่วนจังหวัดชัยภูมิ

ก. ยุทธศาสตร์จังหวัดที่ 2 การพัฒนาสังคมและคุณภาพชีวิตให้มั่นคงตามหลักปรัชญาเศรษฐกิจพอเพียง

ข. ยุทธศาสตร์การพัฒนาขององค์กรปกครองส่วนท้องถิ่นในเขตจังหวัด ยุทธศาสตร์ที่ 1 พัฒนาคนและสังคมที่มีคุณภาพ

1. ยุทธศาสตร์ การพัฒนาการศึกษา ศาสนา วัฒนธรรมและกีฬา

1.9 แผนงานอุตสาหกรรมและการโยธา

ที่	โครงการ	วัตถุประสงค์	เป้าหมาย (ผลผลิตของโครงการ)	งบประมาณ 2561 (บาท)	2562 (บาท)	2563 (บาท)	2564 (บาท)	2565 (บาท)	ตัวชี้วัด (KPI)	ผลที่คาดว่าจะได้รับ	หน่วยงานรับผิดชอบหลัก
113	โครงการปรับปรุงลานอเนกประสงค์ โรงเรียนโนนคร้อ - วิทยา	1. เพื่อปรับปรุงลานอเนกประสงค์ใช้จัดกิจกรรมต่าง ๆ 2. เพื่อให้มีลานอเนกประสงค์รองรับการให้บริการแก่ชุมชนในการขอใช้สถานที่จัดกิจกรรม	ปรับปรุงลานอเนกประสงค์ ดำเนินการ ปรับปรุงลานอเนกประสงค์มีขนาดพื้นที่558.00 ตารางเมตร (รายละเอียดตามประมาณราคา และแบบ อบจ.ชัยภูมิ) พิกัด N = 15.521983 , E = 101.774610	-	346,000	-	-	-	โรงเรียนโนนคร้อวิทยา มีลานอเนกประสงค์ที่ได้มาตรฐานใช้งานได้ ร้อยละ 80	1. ลานอเนกประสงค์มีอายุการใช้งานยาวนานขึ้น 2. ผู้ปกครอง ชุมชน และประชาชนที่เข้ามาใช้บริการ มีความประทับใจและให้การยอมรับโรงเรียน	กองการศึกษาฯ
114	โครงการก่อสร้างป้ายประชาสัมพันธ์ โรงเรียนหนองไผ่วิทยานุสรณ์	1. เพื่อก่อสร้างป้ายประชาสัมพันธ์ของโรงเรียนให้มีคุณภาพและได้มาตรฐาน 2. เพื่อให้โรงเรียนมีอาคารสถานที่และสิ่งแวดล้อมที่ดีเอื้อต่อการจัดกิจกรรมการเรียนรู้และอื่น ๆ ได้	ก่อสร้างป้ายประชาสัมพันธ์ขนาด 2.40 x 4.80 เมตร (รายละเอียดตามประมาณราคาและแบบ อบจ.ชัยภูมิ) พิกัด N = 15.722404 , E = 102.094523	-	108,500	-	-	-	โรงเรียนหนองไผ่วิทยานุสรณ์ มีป้ายประชาสัมพันธ์ที่มั่นคง ปลอดภัย แข็งแรง ได้มาตรฐาน ใช้งานได้ร้อยละ 80	1. โรงเรียนมีภูมิทัศน์ที่สวยงามมากยิ่งขึ้น 2. ผู้ปกครอง ชุมชน และประชาชนที่เข้ามาใช้บริการ มีความประทับใจและให้การยอมรับโรงเรียน	กองการศึกษาฯ

ผ.02

รายละเอียดโครงการพัฒนา

แผนพัฒนาท้องถิ่น (พ.ศ.2561 - 2565)

องค์การบริหารส่วนจังหวัดชัยภูมิ

ก. ยุทธศาสตร์จังหวัดที่ 2 การพัฒนาสังคมและคุณภาพชีวิตให้มั่นคงตามหลักปรัชญาเศรษฐกิจพอเพียง

ข. ยุทธศาสตร์การพัฒนาขององค์กรปกครองส่วนท้องถิ่นในเขตจังหวัด ยุทธศาสตร์ที่ 1 พัฒนาคนและสังคมที่มีคุณภาพ

1. ยุทธศาสตร์ การพัฒนาการศึกษา ศาสนา วัฒนธรรมและกีฬา

1.9 แผนงานอุตสาหกรรมและการโยธา

ที่	โครงการ	วัตถุประสงค์	เป้าหมาย (ผลผลิตของโครงการ)	งบประมาณ 2561 (บาท)	2562 (บาท)	2563 (บาท)	2564 (บาท)	2565 (บาท)	ตัวชี้วัด (KPI)	ผลที่คาดว่าจะได้รับ	หน่วยงานรับผิดชอบหลัก
115	โครงการก่อสร้างอาคารห้องส้วม โรงเรียนหนองไผ่ - วิทยานุสรณ์	1. เพื่อก่อสร้างอาคารห้องส้วมที่สะอาด ปลอดภัย ถูกสุขลักษณะและเพียงพอกับจำนวนนักเรียน 2. เพื่อสร้างความพึงพอใจให้กับครูผู้ปกครองและนักเรียน	ก่อสร้างอาคารห้องส้วมนักเรียนหญิง ดำเนินการ ก่อสร้างอาคารห้องส้วมนักเรียนหญิง 6 ที่ / 49 (รายละเอียดตามประมาณราคา และแบบ อบจ.ชัยภูมิ) พิกัด N = 15.720124 , E = 102.095740	-	477,000	-	-	-	โรงเรียนหนองไผ่ - วิทยานุสรณ์ มีอาคารห้องส้วมที่ได้มาตรฐานถูกสุขลักษณะ ใช้งานได้ร้อยละ 80	1. ผู้ใช้บริการมีสุขอนามัยที่ดีส่งผลต่อสุขภาพที่สมบูรณ์แข็งแรง 2. ผู้ปกครอง ชุมชน และประชาชนที่เข้ามาใช้บริการ มีความประทับใจและให้การยอมรับโรงเรียน	กองการศึกษาฯ
116	โครงการปรับปรุงอาคารหอประชุม 100/27 โรงเรียนสตรีชัยภูมิ 2	1. เพื่อปรับปรุงอาคารหอประชุมมีสภาพที่มั่นคง แข็งแรง ปลอดภัย และพร้อมใช้งานได้อย่างมีประสิทธิภาพ 2. เพื่อให้โรงเรียนมีอาคารสถานที่และสิ่งแวดล้อมที่ดี	ปรับปรุงอาคารหอประชุม ดำเนินการ ปรับปรุงอาคารหอประชุม 100/27 (รายละเอียดตามประมาณราคาและแบบ อบจ.ชัยภูมิ)	-	202,000	-	-	-	โรงเรียนสตรีชัย - ภูมิ 2 มีอาคารหอประชุม มั่นคง ปลอดภัย แข็งแรง ใช้งานได้ ร้อยละ 80	1. อาคารมีความปลอดภัยเหมาะแก่การ จัดการเรียนรู้และการจัดกิจกรรมต่าง ๆ 2. ผู้ปกครอง ชุมชน และประชาชนที่เข้ามาใช้	กองการศึกษาฯ

ผ.02

รายละเอียดโครงการพัฒนา

แผนพัฒนาท้องถิ่น (พ.ศ.2561 - 2565)

องค์การบริหารส่วนจังหวัดชัยภูมิ

ก. ยุทธศาสตร์จังหวัดที่ 2 การพัฒนาสังคมและคุณภาพชีวิตให้มั่นคงตามหลักปรัชญาเศรษฐกิจพอเพียง

ข. ยุทธศาสตร์การพัฒนาขององค์กรปกครองส่วนท้องถิ่นในเขตจังหวัด ยุทธศาสตร์ที่ 1 พัฒนาคนและสังคมที่มีคุณภาพ

1. ยุทธศาสตร์ การพัฒนาการศึกษา ศาสนา วัฒนธรรมและกีฬา

1.9 แผนงานอุตสาหกรรมและการโยธา

ที่	โครงการ	วัตถุประสงค์	เป้าหมาย (ผลผลิตของโครงการ)	งบประมาณ 2561 (บาท)	2562 (บาท)	2563 (บาท)	2564 (บาท)	2565 (บาท)	ตัวชี้วัด (KPI)	ผลที่คาดว่าจะได้รับ	หน่วยงานรับผิดชอบหลัก
117	โครงการปรับปรุงอาคารอเนกประสงค์ โรงเรียนตรีประชาพัฒนศึกษา	เอื้อต่อการจัดกิจกรรมการเรียนรู้และอื่น ๆ ได้ 1. เพื่อปรับปรุงอาคารอเนกประสงค์มีสภาพที่มั่นคงแข็งแรง ปลอดภัย และพร้อมใช้งานได้อย่างมีประสิทธิภาพ 2. เพื่อให้โรงเรียนมีอาคารสถานที่และสิ่งแวดล้อมที่ดีเอื้อต่อการจัดกิจกรรมการเรียนรู้และอื่น ๆ ได้	<u>พิกัด</u> N = 15.851195 , E = 101.065630 ปรับปรุงคารอเนกประสงค์ <u>ดำเนินการ</u> เปลี่ยนหลังคาอาคารอเนก-ประสงค์ พื้นที่ไม่น้อยกว่า 1,125 ตารางเมตร (รายละเอียดตามประมาณราคาและแบบ อบจ.ชัยภูมิ) <u>พิกัด</u> N = 15.499632 , E = 101.436548	-	493,000	-	-	-	โรงเรียนตรีประชา-พัฒนศึกษา มีอาคารเรียน มั่นคง ปลอดภัย แข็งแรง ใช้งานได้ ร้อยละ 80	บริการ มีความประทับใจและให้การยอมรับโรงเรียน 1. อาคารมีความปลอดภัยเหมาะแก่การ จัดการเรียนรู้ และการจัดกิจกรรมต่าง ๆ 2. ผู้ปกครอง ชุมชน และประชาชนที่เข้ามาใช้บริการ มีความประทับใจและให้การยอมรับโรงเรียน	กองการศึกษาฯ

ผ.02

รายละเอียดโครงการพัฒนา

แผนพัฒนาท้องถิ่น (พ.ศ.2561 - 2565)

องค์การบริหารส่วนจังหวัดชัยภูมิ

ก. ยุทธศาสตร์จังหวัดที่ 2 การพัฒนาสังคมและคุณภาพชีวิตให้มั่นคงตามหลักปรัชญาเศรษฐกิจพอเพียง

ข. ยุทธศาสตร์การพัฒนาขององค์กรปกครองส่วนท้องถิ่นในเขตจังหวัด ยุทธศาสตร์ที่ 1 พัฒนาคนและสังคมที่มีคุณภาพ

1. ยุทธศาสตร์ การพัฒนาการศึกษา ศาสนา วัฒนธรรมและกีฬา

1.9 แผนงานอุตสาหกรรมและการโยธา

ที่	โครงการ	วัตถุประสงค์	เป้าหมาย (ผลผลิตของโครงการ)	งบประมาณ 2561 (บาท)	2562 (บาท)	2563 (บาท)	2564 (บาท)	2565 (บาท)	ตัวชี้วัด (KPI)	ผลที่คาดว่าจะได้รับ	หน่วยงานรับผิดชอบหลัก
118	โครงการก่อสร้างโดมอเนกประสงค์ โรงเรียนโป่งนกประชาสามัคคี	1. เพื่อสร้างโดมอเนกประสงค์ใช้ในการจัดกิจกรรมการเรียนรู้และกิจกรรมด้านต่าง ๆ 2. เพื่อให้โรงเรียนมีอาคารสถานที่และสิ่งแวดล้อมที่ดีเอื้อต่อการจัดกิจกรรมการเรียนรู้และอื่น ๆ ได้	ก่อสร้างโดมอเนกประสงค์ <u>ดำเนินการ</u> ก่อสร้างโดมอเนกประสงค์ ขนาดกว้าง 8.00 เมตร ยาว 20.00 เมตร หรือพื้นที่ก่อสร้างไม่น้อยกว่า 160 ตารางเมตร (รายละเอียดตามประมาณราคาและแบบ อบจ.ชัยภูมิ) <u>พิกัด</u> N = 15.762887 , E = 101.557568	-	534,000	-	-	-	โรงเรียนโป่งนกประชาสามัคคีมีโดมอเนกประสงค์มั่นคง ปลอดภัย แข็งแรง ได้มาตรฐานใช้งานได้ร้อยละ 80	1. โรงเรียนมีสถานที่ปลอดภัย เหมาะแก่การจัดการเรียนรู้และการจัดกิจกรรมต่าง ๆ 2. ผู้ปกครอง ชุมชน และประชาชนที่เข้ามาใช้บริการ มีความประทับใจและให้การยอมรับโรงเรียน	กองการศึกษาฯ

ผ.02

รายละเอียดโครงการพัฒนา

แผนพัฒนาท้องถิ่น (พ.ศ.2561 - 2565)

องค์การบริหารส่วนจังหวัดชัยภูมิ

ก. ยุทธศาสตร์จังหวัดที่ 2 การพัฒนาสังคมและคุณภาพชีวิตให้มั่นคงตามหลักปรัชญาเศรษฐกิจพอเพียง

ข. ยุทธศาสตร์การพัฒนาขององค์กรปกครองส่วนท้องถิ่นในเขตจังหวัด ยุทธศาสตร์ที่ 1 พัฒนาคนและสังคมที่มีคุณภาพ

1. ยุทธศาสตร์ การพัฒนาการศึกษา ศาสนา วัฒนธรรมและกีฬา

1.9 แผนงานอุตสาหกรรมและการโยธา

ที่	โครงการ	วัตถุประสงค์	เป้าหมาย (ผลผลิตของโครงการ)	งบประมาณ 2561 (บาท)	2562 (บาท)	2563 (บาท)	2564 (บาท)	2565 (บาท)	ตัวชี้วัด (KPI)	ผลที่คาดว่าจะได้รับ	หน่วยงานรับผิดชอบหลัก
119	โครงการปรับปรุงถนนคอนกรีตเสริมเหล็ก ผิวปู Asphaltic Concrete โรงเรียนหนองสังข์วิทยายน	1. เพื่ออำนวยความสะดวกให้กับนักเรียน ครู ผู้ปกครองและประชาชนที่มาติดต่อประสานงานกับทางโรงเรียน 2. เพื่อปรับปรุงสภาพแวดล้อมในโรงเรียนให้มีบรรยากาศน่าอยู่ น่าดู น่าเรียน	ปรับปรุงถนนคอนกรีตเสริมเหล็กผิวปู Asphaltic Concrete สภาพเดิม ถนนคอนกรีตเสริมเหล็กเสียหาย กว้าง 4.00 - 5.00 เมตร ยาว 619.00 เมตร ดำเนินการ ปรับปรุงถนนคอนกรีตเสริมเหล็กผิวปู Asphaltic Concrete ช่วงที่ 1 ผิวจราจร ขนาดกว้าง 5.00 เมตร ยาว 54.00 เมตร หนา 0.03 เมตร พื้นที่ไม่น้อยกว่า 270.00 ตารางเมตร	-	478,000	-	-	-	โรงเรียนหนองสังข์-วิทยายน มีถนนคอนกรีตเสริมเหล็กผิวปู Asphaltic Concrete ที่ได้มาตรฐาน ใช้งานได้ร้อยละ 80	1. นักเรียน ผู้ปกครอง ประชาชนที่มาติดต่อประสานงานกับทางโรงเรียน มีความพึงพอใจในการใช้บริการ 2. โรงเรียนเป็นแหล่งเรียนรู้ที่น่าดู น่าอยู่ น่าเรียน	กองการศึกษาฯ

ผ.02

รายละเอียดโครงการพัฒนา

แผนพัฒนาท้องถิ่น (พ.ศ.2561 - 2565)

องค์การบริหารส่วนจังหวัดชัยภูมิ

ก. ยุทธศาสตร์จังหวัดที่ 2 การพัฒนาสังคมและคุณภาพชีวิตให้มั่นคงตามหลักปรัชญาเศรษฐกิจพอเพียง

ข. ยุทธศาสตร์การพัฒนาขององค์กรปกครองส่วนท้องถิ่นในเขตจังหวัด ยุทธศาสตร์ที่ 1 พัฒนาคนและสังคมที่มีคุณภาพ

1. ยุทธศาสตร์ การพัฒนาการศึกษา ศาสนา วัฒนธรรมและกีฬา

1.9 แผนงานอุตสาหกรรมและการโยธา

ที่	โครงการ	วัตถุประสงค์	เป้าหมาย (ผลผลิตของโครงการ)	งบประมาณ 2561 (บาท)	2562 (บาท)	2563 (บาท)	2564 (บาท)	2565 (บาท)	ตัวชี้วัด (KPI)	ผลที่คาดว่าจะได้รับ	หน่วยงานรับผิดชอบหลัก
			ช่วงที่ 2 ผิวจราจร ขนาดกว้าง 4.00 เมตร ยาว 565.00 เมตร หนา 0.03 เมตร พื้นที่ไม่น้อยกว่า 2,260.00 ตารางเมตร พื้นที่รวมทั้งหมดไม่น้อยกว่า 2,530.00 ตารางเมตร (รายละเอียดตามประมาณราคา และแบบ อบจ.ชัยภูมิ) พิกัด ช่วงที่ 1 จุดเริ่มต้น N = 16.263784 , E = 102.366117 จุดสิ้นสุด N = 16.264271 , E = 102.366082 ช่วงที่ 2 จุดเริ่มต้น N = 16.265075 , E = 102.365990 จุดสิ้นสุด N = 16.263961 , E = 102.366338							

ผ.02

รายละเอียดโครงการพัฒนา

แผนพัฒนาท้องถิ่น (พ.ศ.2561 - 2565)

องค์การบริหารส่วนจังหวัดชัยภูมิ

ก. ยุทธศาสตร์จังหวัดที่ 2 การพัฒนาสังคมและคุณภาพชีวิตให้มั่นคงตามหลักปรัชญาเศรษฐกิจพอเพียง

ข. ยุทธศาสตร์การพัฒนาขององค์กรปกครองส่วนท้องถิ่นในเขตจังหวัด ยุทธศาสตร์ที่ 1 พัฒนาคนและสังคมที่มีคุณภาพ

1. ยุทธศาสตร์ การพัฒนาการศึกษา ศาสนา วัฒนธรรมและกีฬา

1.9 แผนงานอุตสาหกรรมและการโยธา

ที่	โครงการ	วัตถุประสงค์	เป้าหมาย (ผลผลิตของโครงการ)	งบประมาณ 2561 (บาท)	2562 (บาท)	2563 (บาท)	2564 (บาท)	2565 (บาท)	ตัวชี้วัด (KPI)	ผลที่คาดว่าจะได้รับ	หน่วยงานรับผิดชอบหลัก
120	โครงการก่อสร้างรั้ว โรงเรียนสระพังวิทยาคม	1. เพื่อก่อสร้างรั้วรอบบริเวณโรงเรียนให้มีสภาพที่ดี และเหมาะสมต่อการใช้งาน 2. เพื่อรักษาความปลอดภัยในชีวิตและทรัพย์สินของครู นักเรียน บุคลากรทางการศึกษา ประชาชนทั่วไป ที่มาติดต่อราชการกับทางโรงเรียน	ก่อสร้างรั้วโรงเรียน <u>ดำเนินการ</u> ก่อสร้างรั้ว คสล. สูง 1.90 เมตร ยาว 103 เมตร (รายละเอียดตามประมาณราคาและแบบ อบจ.ชัยภูมิ) <u>พิกัด</u> N = 16.392705 , E = 102.399128	-	496,000	-	-	-	โรงเรียนสระพัง-วิทยาคม มีรั้วโรงเรียนที่ปลอดภัย พร้อมใช้งานได้ ร้อยละ 80	1. สามารถป้องกันและลดจำนวนการหนีเรียนของนักเรียนได้ 2. ผู้ปกครอง ชุมชนและประชาชนที่เข้ามาใช้บริการ มีความประทับใจและให้การยอมรับโรงเรียน	กองการศึกษาฯ
121	โครงการก่อสร้างรั้ว โรงเรียนโคกสะอาดวิทยา	1. เพื่อก่อสร้างรั้วรอบบริเวณโรงเรียนให้มีสภาพที่ดี และเหมาะสมต่อการใช้งาน 2. เพื่อรักษาความปลอดภัยในชีวิตและทรัพย์สินของครู นักเรียน บุคลากรทางการ	ก่อสร้างรั้วโรงเรียน <u>ดำเนินการ</u> ก่อสร้างรั้ว คสล. สูง 1.90 เมตร ยาว 103 เมตร (รายละเอียดตามประมาณราคาและแบบ อบจ.ชัยภูมิ)	-	496,000	-	-	-	โรงเรียนโคกสะอาด-วิทยา มีรั้วโรงเรียนที่ปลอดภัย พร้อมใช้งานได้ ร้อยละ 80	1. สามารถป้องกันและลดจำนวนการหนีเรียนของนักเรียนได้ 2. ผู้ปกครอง ชุมชนและประชาชนที่เข้ามาใช้บริการ มีความประทับใจ	กองการศึกษาฯ

ผ.02

รายละเอียดโครงการพัฒนา

แผนพัฒนาท้องถิ่น (พ.ศ.2561 - 2565)

องค์การบริหารส่วนจังหวัดชัยภูมิ

ก. ยุทธศาสตร์จังหวัดที่ 2 การพัฒนาสังคมและคุณภาพชีวิตให้มั่นคงตามหลักปรัชญาเศรษฐกิจพอเพียง

ข. ยุทธศาสตร์การพัฒนาขององค์กรปกครองส่วนท้องถิ่นในเขตจังหวัด ยุทธศาสตร์ที่ 1 พัฒนาคนและสังคมที่มีคุณภาพ

1. ยุทธศาสตร์ การพัฒนาการศึกษา ศาสนา วัฒนธรรมและกีฬา

1.9 แผนงานอุตสาหกรรมและการโยธา

ที่	โครงการ	วัตถุประสงค์	เป้าหมาย (ผลผลิตของโครงการ)	งบประมาณ 2561 (บาท)	2562 (บาท)	2563 (บาท)	2564 (บาท)	2565 (บาท)	ตัวชี้วัด (KPI)	ผลที่คาดว่าจะได้รับ	หน่วยงานรับผิดชอบหลัก
122	โครงการปรับปรุงถนนคอนกรีตเสริมเหล็ก ผิวปู Para Asphaltic Concrete โรงเรียนเพชรวิทยาคาร	ศึกษา ประชาชนทั่วไป ที่มาติดต่อราชการกับทางโรงเรียน 1. เพื่อปรับปรุงถนนคอนกรีตเสริมเหล็ก ผิวปู Para Asphaltic Concrete ให้มีความสะดวกและปลอดภัย 2. เพื่อปรับปรุงภูมิทัศน์ของโรงเรียนและอำนวยความสะดวกให้กับนักเรียน ครู ผู้ปกครองและบุคคลภายนอกที่มาติดต่อประสานงานกับทางโรงเรียน	<u>พิกัด</u> N = 16.482945 , E = 102.081559 ปรับปรุงถนนคอนกรีตเสริมเหล็ก ผิวปู Para Asphaltic Concrete <u>สภาพเดิม</u> ถนนคอนกรีตเสริมเหล็กเสียหาย กว้าง 7.30 เมตร ยาว 250.00 เมตร <u>ดำเนินการ</u> ปรับปรุงถนนคอนกรีตเสริมเหล็ก ผิวปู Para Asphaltic Concrete ผิวจราจร ขนาดกว้าง 6.00 เมตร ยาว 250.00 เมตร ไหล่ทางกว้างข้างละ 0.50 เมตร หนา 0.03 เมตร พื้นที่ไม่น้อยกว่า 1,750.00 ตารางเมตร	-	500,000	-	-	-	โรงเรียนเพชร - วิทยาคาร มีถนนคอนกรีตเสริมเหล็ก ผิวปู Para Asphaltic Concrete ที่ได้มาตรฐานใช้งานได้ร้อยละ 80	และให้การยอมรับโรงเรียน 1. มีถนนคอนกรีตเสริม-เหล็ก ผิวปู Para Asphaltic Concrete ที่ให้ความสะดวกในการคมนาคม 2. มีภูมิทัศน์ที่ดีและอำนวยความสะดวกให้กับนักเรียน ครู ผู้ปกครองและบุคคลภายนอกที่มาติดต่อประสานงานกับทางโรงเรียน	กองการศึกษาฯ

ผ.02

รายละเอียดโครงการพัฒนา

แผนพัฒนาท้องถิ่น (พ.ศ.2561 - 2565)

องค์การบริหารส่วนจังหวัดชัยภูมิ

ก. ยุทธศาสตร์จังหวัดที่ 2 การพัฒนาสังคมและคุณภาพชีวิตให้มั่นคงตามหลักปรัชญาเศรษฐกิจพอเพียง

ข. ยุทธศาสตร์การพัฒนาขององค์กรปกครองส่วนท้องถิ่นในเขตจังหวัด ยุทธศาสตร์ที่ 1 พัฒนาคนและสังคมที่มีคุณภาพ

1. ยุทธศาสตร์ การพัฒนาการศึกษา ศาสนา วัฒนธรรมและกีฬา

1.9 แผนงานอุตสาหกรรมและการโยธา

ที่	โครงการ	วัตถุประสงค์	เป้าหมาย (ผลผลิตของโครงการ)	งบประมาณ 2561 (บาท)	2562 (บาท)	2563 (บาท)	2564 (บาท)	2565 (บาท)	ตัวชี้วัด (KPI)	ผลที่คาดว่าจะได้รับ	หน่วยงานรับผิดชอบหลัก
123	โครงการก่อสร้างรั้วโรงเรียนมัธยมบ้านแก้ง-วิทยา	1. เพื่อก่อสร้างรั้วรอบบริเวณโรงเรียนให้มีสภาพที่ดี และเหมาะสมต่อการใช้งาน 2. เพื่อรักษาความปลอดภัยในชีวิตและทรัพย์สินของครู นักเรียน บุคลากรทางการศึกษา ประชาชนทั่วไปที่มาติดต่อราชการกับทางโรงเรียน	(รายละเอียดตามประมาณราคา และแบบ อบจ.ชัยภูมิ) <u>พิกัด</u> จุดเริ่มต้น N = 16.343818 , E = 102.274091 จุดสิ้นสุด N = 16.342201 , E = 102.275975 ก่อสร้างรั้วโรงเรียน <u>ดำเนินการ</u> ก่อสร้างรั้ว คสล. สูง 1.90 เมตร ยาว 480 เมตร (รายละเอียดตามประมาณราคา และแบบ อบจ.ชัยภูมิ) <u>พิกัด</u> N = 16.180872 , E = 102.324274	-	2,315,000	-	-	-	โรงเรียนมัธยม - บ้านแก้งวิทยา มีรั้วโรงเรียนที่ปลอดภัยพร้อมใช้งานได้ร้อยละ 80	1. สามารถป้องกันและลดจำนวนการหนีเรียนของนักเรียนได้ 2. ผู้ปกครอง ชุมชนและประชาชนที่เข้ามาใช้บริการ มีความประทับใจและให้การยอมรับโรงเรียน	กองการศึกษาฯ

ผ.02

รายละเอียดโครงการพัฒนา

แผนพัฒนาท้องถิ่น (พ.ศ.2561 - 2565)

องค์การบริหารส่วนจังหวัดชัยภูมิ

ก. ยุทธศาสตร์จังหวัดที่ 2 การพัฒนาสังคมและคุณภาพชีวิตให้มั่นคงตามหลักปรัชญาเศรษฐกิจพอเพียง

ข. ยุทธศาสตร์การพัฒนาขององค์กรปกครองส่วนท้องถิ่นในเขตจังหวัด ยุทธศาสตร์ที่ 1 พัฒนาคนและสังคมที่มีคุณภาพ

1. ยุทธศาสตร์ การพัฒนาการศึกษา ศาสนา วัฒนธรรมและกีฬา

1.9 แผนงานอุตสาหกรรมและการโยธา

ที่	โครงการ	วัตถุประสงค์	เป้าหมาย (ผลผลิตของโครงการ)	งบประมาณ 2561 (บาท)	2562 (บาท)	2563 (บาท)	2564 (บาท)	2565 (บาท)	ตัวชี้วัด (KPI)	ผลที่คาดว่าจะได้รับ	หน่วยงานรับผิดชอบหลัก
124	โครงการก่อสร้างรางระบายน้ำรอบสนามฟุตบอล โรงเรียนเพชร - วิทยาคาร	1. เพื่อก่อสร้างรางระบายน้ำรอบสนามฟุตบอลที่ได้มาตรฐานและใช้งานได้อย่างปลอดภัย 2. เพื่อปรับปรุงภูมิทัศน์ของโรงเรียนและอำนวยความสะดวกให้กับนักเรียน ครู ผู้ปกครองและบุคคลภายนอกที่มาติดต่อประสานงานกับทางโรงเรียน	ก่อสร้างรางระบายน้ำรอบสนามฟุตบอล <u>ดำเนินการ</u> ก่อสร้างรางระบายน้ำรอบสนามฟุตบอล ความยาว 188.00 เมตร (รายละเอียดตามประมาณราคาและแบบ อบจ.ชัยภูมิ) <u>พิกัด</u> N = 16.343013 , E = 102.275289	-	210,000	-	-	-	โรงเรียนเพชรวิทยาคาร มีรางระบายน้ำรอบสนามฟุตบอลที่ปลอดภัย มั่นคงแข็งแรง ใช้งานได้ร้อยละ 80	1. ลดปัญหาน้ำท่วมขังสนามฟุตบอลและบริเวณโรงเรียนตลอดจนช่วยลดการเกิดอุบัติเหตุได้ 2. ผู้ปกครอง ชุมชน และประชาชนที่เข้ามาใช้บริการ มีความประทับใจและให้การยอมรับโรงเรียน	กองการศึกษาฯ

ผ.02

รายละเอียดโครงการพัฒนา

แผนพัฒนาท้องถิ่น (พ.ศ.2561 - 2565)

องค์การบริหารส่วนจังหวัดชัยภูมิ

ก. ยุทธศาสตร์จังหวัดที่ 2 การพัฒนาสังคมและคุณภาพชีวิตให้มั่นคงตามหลักปรัชญาเศรษฐกิจพอเพียง

ข. ยุทธศาสตร์การพัฒนาขององค์กรปกครองส่วนท้องถิ่นในเขตจังหวัด ยุทธศาสตร์ที่ 1 พัฒนาคนและสังคมที่มีคุณภาพ

1. ยุทธศาสตร์ การพัฒนาการศึกษา ศาสนา วัฒนธรรมและกีฬา

1.9 แผนงานอุตสาหกรรมและการโยธา

ที่	โครงการ	วัตถุประสงค์	เป้าหมาย (ผลผลิตของโครงการ)	งบประมาณ 2561 (บาท)	2562 (บาท)	2563 (บาท)	2564 (บาท)	2565 (บาท)	ตัวชี้วัด (KPI)	ผลที่คาดว่าจะได้รับ	หน่วยงานรับผิดชอบหลัก
125	โครงการก่อสร้างป้ายโรงเรียนบ้านหันวิทยา	1. เพื่อก่อสร้างป้ายโรงเรียนให้คุณภาพและได้มาตรฐาน 2. เพื่อให้โรงเรียนมีภูมิทัศน์และสิ่งแวดล้อมที่ดี เอื้อต่อการจัดกิจกรรมการเรียนรู้และอื่น ๆ ได้	ก่อสร้างป้ายโรงเรียน ดำเนินการ ก่อสร้างป้าย ขนาดความยาว 7.20 เมตร สูง 30.00 เมตร จำนวน 1 ป้าย (รายละเอียดตามประมาณราคา และแบบ อบจ.ชัยภูมิ) พิกัด N = 16.299811 , E = 102.023621	-	245,000	-	-	-	โรงเรียนบ้านหัน - วิทยา มีป้ายโรงเรียนที่มั่นคง ปลอดภัย แข็งแรง ได้มาตรฐาน ใช้งานได้ ร้อยละ 80	1. โรงเรียนมีภูมิทัศน์ที่สวยงามมากยิ่งขึ้น 2. ผู้ปกครอง ชุมชน และประชาชนที่เข้ามาใช้บริการ มีความประทับใจและให้การยอมรับโรงเรียน	กองการศึกษาฯ
126	โครงการก่อสร้างถนนคอนกรีตเสริมเหล็ก โรงเรียนสตรี - ชัยภูมิ 2	1. เพื่อก่อสร้างถนนคอนกรีตเสริมเหล็กภายในบริเวณโรงเรียน 2. เพื่ออำนวยความสะดวกให้กับผู้เรียน ผู้ปกครอง และบุคคลภายนอกที่มาติดต่อ	ก่อสร้างถนนคอนกรีตเสริมเหล็ก สภาพเดิม ช่วงที่ 1 ถนนหินคลุก ผิวจราจร กว้าง 5.00 เมตร ยาว 132.00 เมตร ช่วงที่ 2 ถนนหินคลุก ผิวจราจร กว้าง 4.00 เมตร ยาว 55.00 เมตร	-	476,000	-	-	-	โรงเรียนสตรี - ชัยภูมิ 2 มีถนนคอนกรีตเสริมเหล็กที่ได้มาตรฐาน ใช้งานได้ ร้อยละ 80	1. นักเรียน ผู้ปกครอง ประชาชนที่มาติดต่อประสานงานกับทางโรงเรียน มีความพึงพอใจในการใช้บริการ 2. โรงเรียนเป็นแหล่ง	กองการศึกษาฯ

ผ.02

รายละเอียดโครงการพัฒนา

แผนพัฒนาท้องถิ่น (พ.ศ.2561 - 2565)

องค์การบริหารส่วนจังหวัดชัยภูมิ

ก. ยุทธศาสตร์จังหวัดที่ 2 การพัฒนาสังคมและคุณภาพชีวิตให้มั่นคงตามหลักปรัชญาเศรษฐกิจพอเพียง

ข. ยุทธศาสตร์การพัฒนาขององค์กรปกครองส่วนท้องถิ่นในเขตจังหวัด ยุทธศาสตร์ที่ 1 พัฒนาคนและสังคมที่มีคุณภาพ

1. ยุทธศาสตร์ การพัฒนาการศึกษา ศาสนา วัฒนธรรมและกีฬา

1.9 แผนงานอุตสาหกรรมและการโยธา

ที่	โครงการ	วัตถุประสงค์	เป้าหมาย (ผลผลิตของโครงการ)	งบประมาณ 2561 (บาท)	2562 (บาท)	2563 (บาท)	2564 (บาท)	2565 (บาท)	ตัวชี้วัด (KPI)	ผลที่คาดว่าจะได้รับ	หน่วยงานรับผิดชอบหลัก
		ประสานงานที่โรงเรียน	ดำเนินการ ช่วงที่ 1 ถนนคอนกรีตเสริมเหล็ก กว้าง 5.00 เมตร หนา 0.15 เมตร ยาว 132.00 เมตร ดินถมเกลี่ยไหล่ทาง หนา 0.15 เมตร กว้างข้างละ 0.15 เมตร พื้นที่ไม่น้อยกว่า 660.00 ตารางเมตร ช่วงที่ 2 ถนนคอนกรีตเสริมเหล็ก กว้าง 4.00 เมตร หนา 0.15 เมตร ยาว 55.00 เมตร ดินถมเกลี่ยไหล่ทาง หนา 0.15 เมตร กว้างข้างละ 0.15 เมตร พื้นที่ไม่น้อยกว่า 220.00 ตารางเมตร หรือพื้นที่รวมไม่น้อยกว่า 880.00 ตารางเมตร (รายละเอียดตามประมาณราคา และแบบ อบจ.ชัยภูมิ)							เรียนรู้ที่น่าดู น่าอยู่น่าเรียน	

ผ.02

รายละเอียดโครงการพัฒนา

แผนพัฒนาท้องถิ่น (พ.ศ.2561 - 2565)

องค์การบริหารส่วนจังหวัดชัยภูมิ

ก. ยุทธศาสตร์จังหวัดที่ 2 การพัฒนาสังคมและคุณภาพชีวิตให้มั่นคงตามหลักปรัชญาเศรษฐกิจพอเพียง

ข. ยุทธศาสตร์การพัฒนาขององค์กรปกครองส่วนท้องถิ่นในเขตจังหวัด ยุทธศาสตร์ที่ 1 พัฒนาคนและสังคมที่มีคุณภาพ

1. ยุทธศาสตร์ การพัฒนาการศึกษา ศาสนา วัฒนธรรมและกีฬา

1.9 แผนงานอุตสาหกรรมและการโยธา

ที่	โครงการ	วัตถุประสงค์	เป้าหมาย (ผลผลิตของโครงการ)	งบประมาณ 2561 (บาท)	2562 (บาท)	2563 (บาท)	2564 (บาท)	2565 (บาท)	ตัวชี้วัด (KPI)	ผลที่คาดว่าจะได้รับ	หน่วยงานรับผิดชอบหลัก
127	โครงการปรับปรุงถนนคอนกรีตเสริมเหล็ก ผิวปู Asphaltic Concrete โรงเรียนห้วยต้อน-พิทยาคม	1. เพื่อปรับปรุงถนนคอนกรีตเสริมเหล็ก ผิวปู Asphaltic Concrete ภายในบริเวณโรงเรียน 2. เพื่ออำนวยความสะดวกให้กับผู้เรียน ผู้ปกครองและบุคคลภายนอกที่มาติดต่อประสานงานที่โรงเรียน	พิกัด ช่วงที่ 1 จุดเริ่มต้น N = 15.850750 , E = 102.066492 จุดสิ้นสุด N = 15.851890 , E = 102.065766 ช่วงที่ 2 จุดเริ่มต้น N = 15.851139 , E = 102.065233 จุดสิ้นสุด N = 15.850798 , E = 102.065460 ปรับปรุงถนนคอนกรีตเสริมเหล็ก ผิวปู Asphaltic Concrete สภาพเดิม ช่วงที่ 1 ถนนคอนกรีตเสริมเหล็ก กว้าง 6.00 เมตร ยาว 170.00 เมตร ช่วงที่ 2 ถนนคอนกรีตเสริมเหล็ก กว้าง 4.00 เมตร ยาว 190.00 เมตร ช่วงที่ 3 ถนนคอนกรีตเสริมเหล็ก	-	482,000	-	-	-	โรงเรียนห้วยต้อนพิทยาคม มีถนนคอนกรีตเสริมเหล็ก ผิวปู Asphaltic Concrete ที่ได้มาตรฐาน ใช้งานได้ร้อยละ 80	1. นักเรียน ผู้ปกครอง ประชาชนที่มาติดต่อประสานงานกับทางโรงเรียน มีความพึงพอใจในการใช้บริการ 2. โรงเรียนเป็นแหล่งเรียนรู้ที่น่าดู น่าอยู่น่าเรียน	กองการศึกษาฯ

ผ.02

รายละเอียดโครงการพัฒนา

แผนพัฒนาท้องถิ่น (พ.ศ.2561 - 2565)

องค์การบริหารส่วนจังหวัดชัยภูมิ

ก. ยุทธศาสตร์จังหวัดที่ 2 การพัฒนาสังคมและคุณภาพชีวิตให้มั่นคงตามหลักปรัชญาเศรษฐกิจพอเพียง

ข. ยุทธศาสตร์การพัฒนาขององค์กรปกครองส่วนท้องถิ่นในเขตจังหวัด ยุทธศาสตร์ที่ 1 พัฒนาคนและสังคมที่มีคุณภาพ

1. ยุทธศาสตร์ การพัฒนาการศึกษา ศาสนา วัฒนธรรมและกีฬา

1.9 แผนงานอุตสาหกรรมและการโยธา

ที่	โครงการ	วัตถุประสงค์	เป้าหมาย (ผลผลิตของโครงการ)	งบประมาณ 2561 (บาท)	2562 (บาท)	2563 (บาท)	2564 (บาท)	2565 (บาท)	ตัวชี้วัด (KPI)	ผลที่คาดว่าจะได้รับ	หน่วยงานรับผิดชอบหลัก
			กว้าง 5.00 เมตร ยาว 77.00 เมตร ช่วงที่ 4 ถนนคอนกรีตเสริมเหล็ก กว้าง 4.00 เมตร ยาว 40.00 เมตร ดำเนินการ ช่วงที่ 1 ปรับปรุงถนนคอนกรีต เสริมเหล็ก ผิวปู Asphaltic Concrete ผิวจราจร ขนาดกว้าง 6.00 เมตร ยาว 170.00 เมตร หนา 0.03 เมตร พื้นที่ไม่น้อยกว่า 1,020.00 ตารางเมตร ช่วงที่ 2 ปรับปรุงถนนคอนกรีต เสริมเหล็ก ผิวปู Asphaltic Concrete ผิวจราจร ขนาดกว้าง 4.00 เมตร ยาว 190.00 เมตร หนา 0.03 เมตร								

ผ.02

รายละเอียดโครงการพัฒนา

แผนพัฒนาท้องถิ่น (พ.ศ.2561 - 2565)

องค์การบริหารส่วนจังหวัดชัยภูมิ

ก. ยุทธศาสตร์จังหวัดที่ 2 การพัฒนาสังคมและคุณภาพชีวิตให้มั่นคงตามหลักปรัชญาเศรษฐกิจพอเพียง

ข. ยุทธศาสตร์การพัฒนาขององค์กรปกครองส่วนท้องถิ่นในเขตจังหวัด ยุทธศาสตร์ที่ 1 พัฒนาคนและสังคมที่มีคุณภาพ

1. ยุทธศาสตร์ การพัฒนาการศึกษา ศาสนา วัฒนธรรมและกีฬา

1.9 แผนงานอุตสาหกรรมและการโยธา

ที่	โครงการ	วัตถุประสงค์	เป้าหมาย (ผลผลิตของโครงการ)	งบประมาณ 2561 (บาท)	2562 (บาท)	2563 (บาท)	2564 (บาท)	2565 (บาท)	ตัวชี้วัด (KPI)	ผลที่คาดว่าจะได้รับ	หน่วยงานรับผิดชอบหลัก
			พื้นที่ไม่น้อยกว่า 760.00 ตารางเมตร ช่วงที่ 3 ปรับปรุงถนนคอนกรีตเสริมเหล็ก ผิวปู Asphaltic Concrete ผิวจราจร ขนาดกว้าง 5.00 เมตร ยาว 77.00 เมตร หนา 0.03 เมตร พื้นที่ไม่น้อยกว่า 385.00 ตารางเมตร ช่วงที่ 4 ปรับปรุงถนนคอนกรีตเสริมเหล็ก ผิวปู Asphaltic Concrete ผิวจราจร ขนาดกว้าง 4.00 เมตร ยาว 40.00 เมตร หนา 0.03 เมตร พื้นที่ไม่น้อยกว่า 160.00 ตารางเมตร หรือพื้นที่รวมไม่น้อยกว่า 2,325.00 ตารางเมตร							

ผ.02

รายละเอียดโครงการพัฒนา

แผนพัฒนาท้องถิ่น (พ.ศ.2561 - 2565)

องค์การบริหารส่วนจังหวัดชัยภูมิ

ก. ยุทธศาสตร์จังหวัดที่ 2 การพัฒนาสังคมและคุณภาพชีวิตให้มั่นคงตามหลักปรัชญาเศรษฐกิจพอเพียง

ข. ยุทธศาสตร์การพัฒนาขององค์กรปกครองส่วนท้องถิ่นในเขตจังหวัด ยุทธศาสตร์ที่ 1 พัฒนาคนและสังคมที่มีคุณภาพ

1. ยุทธศาสตร์ การพัฒนาการศึกษา ศาสนา วัฒนธรรมและกีฬา

1.9 แผนงานอุตสาหกรรมและการโยธา

ที่	โครงการ	วัตถุประสงค์	เป้าหมาย (ผลผลิตของโครงการ)	งบประมาณ 2561 (บาท)	2562 (บาท)	2563 (บาท)	2564 (บาท)	2565 (บาท)	ตัวชี้วัด (KPI)	ผลที่คาดว่าจะได้รับ	หน่วยงานรับผิดชอบหลัก
			(รายละเอียดตามประมาณราคา และแบบ อบจ.ชัยภูมิ) พิกัด ช่วงที่ 1 จุดเริ่มต้น N = 15.883566 , E = 101.935273 จุดสิ้นสุด N = 15.882928 , E = 101.934332 ช่วงที่ 2 จุดเริ่มต้น N = 15.884054 , E = 101.936102 จุดสิ้นสุด N = 15.882421 , E = 101.935581 ช่วงที่ 3 จุดเริ่มต้น N = 15.884752 , E = 101.936716 จุดสิ้นสุด N = 15.884120 , E = 101.936952 ช่วงที่ 4 จุดเริ่มต้น N = 15.883031 , E = 101.935008 จุดสิ้นสุด N = 15.883149 , E = 101.935424							

ผ.02

รายละเอียดโครงการพัฒนา

แผนพัฒนาท้องถิ่น (พ.ศ.2561 - 2565)

องค์การบริหารส่วนจังหวัดชัยภูมิ

ก. ยุทธศาสตร์จังหวัดที่ 2 การพัฒนาสังคมและคุณภาพชีวิตให้มั่นคงตามหลักปรัชญาเศรษฐกิจพอเพียง

ข. ยุทธศาสตร์การพัฒนาขององค์กรปกครองส่วนท้องถิ่นในเขตจังหวัด ยุทธศาสตร์ที่ 1 พัฒนาคนและสังคมที่มีคุณภาพ

1. ยุทธศาสตร์ การพัฒนาการศึกษา ศาสนา วัฒนธรรมและกีฬา

1.9 แผนงานอุตสาหกรรมและการโยธา

ที่	โครงการ	วัตถุประสงค์	เป้าหมาย (ผลผลิตของโครงการ)	งบประมาณ 2561 (บาท)	2562 (บาท)	2563 (บาท)	2564 (บาท)	2565 (บาท)	ตัวชี้วัด (KPI)	ผลที่คาดว่าจะได้รับ	หน่วยงานรับผิดชอบหลัก
128	โครงการก่อสร้างถนนคอนกรีตเสริมเหล็ก โรงเรียนลุ่มลำชี - นิรมิตวิทยา	1. เพื่อก่อสร้างถนนคอนกรีตเสริมเหล็ก ภายในบริเวณโรงเรียน 2. เพื่ออำนวยความสะดวกให้กับผู้เรียน ผู้ปกครองและบุคคลภายนอกที่มาติดต่อประสานงานที่โรงเรียน	ก่อสร้างถนนคอนกรีตเสริมเหล็ก สภาพเดิม ช่วงที่ 1 ถนนดิน ผิวจราจร กว้าง 8.00 เมตร ความยาว 36.00 เมตร ช่วงที่ 2 ถนนดิน ผิวจราจร กว้าง 6.00 เมตร ความยาว 335.00 เมตร ดำเนินการ ช่วงที่ 1 ถนนคอนกรีตเสริมเหล็ก กว้าง 6.00 เมตร ความยาว 36.00 เมตร ดินถมเกลี่ยเรียบไหล่ทาง หนา 0.15 เมตร กว้างข้างละ 0.15 เมตร	-	1,015,000	-	-	-	โรงเรียนลุ่มลำชี-นิรมิตวิทยา มีถนนคอนกรีตเสริมเหล็กที่ได้มาตรฐานใช้งานได้ ร้อยละ 80	1. นักเรียน ผู้ปกครอง ประชาชนที่มาติดต่อประสานงานกับทางโรงเรียน มีความพึงพอใจในการใช้บริการ 2. โรงเรียนเป็นแหล่งเรียนรู้ที่น่าดู น่าอยู่น่าเรียน	กองการศึกษาฯ

ผ.02

รายละเอียดโครงการพัฒนา

แผนพัฒนาท้องถิ่น (พ.ศ.2561 - 2565)

องค์การบริหารส่วนจังหวัดชัยภูมิ

ก. ยุทธศาสตร์จังหวัดที่ 2 การพัฒนาสังคมและคุณภาพชีวิตให้มั่นคงตามหลักปรัชญาเศรษฐกิจพอเพียง

ข. ยุทธศาสตร์การพัฒนาขององค์กรปกครองส่วนท้องถิ่นในเขตจังหวัด ยุทธศาสตร์ที่ 1 พัฒนาคนและสังคมที่มีคุณภาพ

1. ยุทธศาสตร์ การพัฒนาการศึกษา ศาสนา วัฒนธรรมและกีฬา

1.9 แผนงานอุตสาหกรรมและการโยธา

ที่	โครงการ	วัตถุประสงค์	เป้าหมาย (ผลผลิตของโครงการ)	งบประมาณ 2561 (บาท)	2562 (บาท)	2563 (บาท)	2564 (บาท)	2565 (บาท)	ตัวชี้วัด (KPI)	ผลที่คาดว่าจะได้รับ	หน่วยงานรับผิดชอบหลัก
			ช่วงที่ 2 ถนนคอนกรีตเสริมเหล็ก กว้าง 5.00 เมตร ความยาว 335.00 เมตร ดินถมเกลี่ยเรียบไหล่ทาง หนา 0.15 เมตร กว้างข้างละ 0.15 เมตร (รายละเอียดตามประมาณราคา และแบบ อบจ.ชัยภูมิ) พิกัด ช่วงที่ 1 จุดเริ่มต้น N = 15.707109 , E = 101.938093 จุดสิ้นสุด N = 15.706737 , E = 101.938002 ช่วงที่ 2 จุดเริ่มต้น N = 15.706737 , E = 101.938002 จุดสิ้นสุด N = 15.706332 , E = 101.937388							

ผ.02

รายละเอียดโครงการพัฒนา

แผนพัฒนาท้องถิ่น (พ.ศ.2561 - 2565)

องค์การบริหารส่วนจังหวัดชัยภูมิ

ก. ยุทธศาสตร์จังหวัดที่ 2 การพัฒนาสังคมและคุณภาพชีวิตให้มั่นคงตามหลักปรัชญาเศรษฐกิจพอเพียง

ข. ยุทธศาสตร์การพัฒนาขององค์กรปกครองส่วนท้องถิ่นในเขตจังหวัด ยุทธศาสตร์ที่ 1 พัฒนาคนและสังคมที่มีคุณภาพ

1. ยุทธศาสตร์ การพัฒนาการศึกษา ศาสนา วัฒนธรรมและกีฬา

1.9 แผนงานอุตสาหกรรมและการโยธา

ที่	โครงการ	วัตถุประสงค์	เป้าหมาย (ผลผลิตของโครงการ)	งบประมาณ 2561 (บาท)	2562 (บาท)	2563 (บาท)	2564 (บาท)	2565 (บาท)	ตัวชี้วัด (KPI)	ผลที่คาดว่าจะได้รับ	หน่วยงานรับผิดชอบหลัก
129	โครงการซ่อมแซมปรับปรุงอาคารโรงเรียนลุ่มลำชีนิรมิต - วิทยา	1. เพื่อซ่อมแซมปรับปรุงบ้านพักผู้อำนวยการและบ้านพักครูให้มีสภาพที่มั่นคงแข็งแรง ปลอดภัย และพร้อมใช้งานได้ อย่างมีประสิทธิภาพ 2. เพื่อให้โรงเรียนมีอาคารสถานที่และสิ่งแวดล้อมที่ดีเอื้อต่อการจัดกิจกรรมการเรียนรู้และอื่นๆ ได้	ซ่อมแซมปรับปรุงบ้านพักผู้อำนวย-การและบ้านพักครู <u>ดำเนินการ</u> 1. ซ่อมแซมปรับปรุงอาคารบ้านพักผู้อำนวยการ จำนวน 1 หลัง 2. ซ่อมแซมปรับปรุงอาคารบ้านพักครู จำนวน 1 หลัง (รายละเอียดตามประมาณราคาและแบบ อบจ.ชัยภูมิ) <u>พิกัด</u> N = 15.707543 , E = 101.937563	-	366,000	-	-	-	โรงเรียนลุ่มลำชี-นิรมิตวิทยา มีบ้านพักผู้อำนวยการและบ้านพักครูที่มีสภาพพร้อมใช้งานได้ร้อยละ 80	1. นักเรียน ผู้ปกครอง ประชาชนที่มาติดต่อประสานงานกับทางโรงเรียน มีความพึงพอใจในการใช้บริการ 2. โรงเรียนเป็นแหล่งเรียนรู้ที่น่าดู น่าอยู่น่าเรียน	กองการศึกษาฯ

ผ.02

รายละเอียดโครงการพัฒนา

แผนพัฒนาท้องถิ่น (พ.ศ.2561 - 2565)

องค์การบริหารส่วนจังหวัดชัยภูมิ

ก. ยุทธศาสตร์จังหวัดที่ 2 การพัฒนาสังคมและคุณภาพชีวิตให้มั่นคงตามหลักปรัชญาเศรษฐกิจพอเพียง

ข. ยุทธศาสตร์การพัฒนาขององค์กรปกครองส่วนท้องถิ่นในเขตจังหวัด ยุทธศาสตร์ที่ 1 พัฒนาคนและสังคมที่มีคุณภาพ

1. ยุทธศาสตร์ การพัฒนาการศึกษา ศาสนา วัฒนธรรมและกีฬา

1.9 แผนงานอุตสาหกรรมและการโยธา

ที่	โครงการ	วัตถุประสงค์	เป้าหมาย (ผลผลิตของโครงการ)	งบประมาณ 2561 (บาท)	2562 (บาท)	2563 (บาท)	2564 (บาท)	2565 (บาท)	ตัวชี้วัด (KPI)	ผลที่คาดว่าจะได้รับ	หน่วยงานรับผิดชอบหลัก
130	โครงการปรับปรุงถนนคอนกรีตเสริมเหล็ก ผิวปู Asphaltic Concrete โรงเรียนหนองไผ่-วิทยานุสรณ์	1. เพื่อปรับปรุงถนนคอนกรีตเสริมเหล็ก ผิวปู Asphaltic Concrete ภายในบริเวณโรงเรียน 2. เพื่ออำนวยความสะดวกให้กับผู้เรียน ผู้ปกครองและบุคคลภายนอกที่มาติดต่อประสานงานที่โรงเรียน	ปรับปรุงถนนคอนกรีตเสริมเหล็ก ผิวปู Asphaltic Concrete <u>สภาพเดิม</u> ถนนคอนกรีตเสริมเหล็กเสียหาย กว้าง 4.00 เมตร ยาว 525.00 เมตร <u>ดำเนินการ</u> ปรับปรุงถนนคอนกรีตเสริมเหล็ก ผิวปู Asphaltic Concrete ผิวจราจร ขนาดกว้าง 4.00 เมตร ยาว 525.00 เมตร หนา 0.03 เมตร พื้นที่ไม่น้อยกว่า 2,100.00 ตารางเมตร	-	446,000	-	-	-	โรงเรียนหนองไผ่-วิทยานุสรณ์ มีถนนคอนกรีตเสริมเหล็ก ผิวปู Asphaltic Concrete ที่ได้มาตรฐาน ใช้งานได้ร้อยละ 80	1. นักเรียน ผู้ปกครอง ประชาชนที่มาติดต่อประสานงานกับทางโรงเรียน มีความพึงพอใจในการใช้บริการ 2. โรงเรียนเป็นแหล่งเรียนรู้ที่น่าดู น่าอยู่น่าเรียน	กองการศึกษาฯ

ผ.02

รายละเอียดโครงการพัฒนา

แผนพัฒนาท้องถิ่น (พ.ศ.2561 - 2565)

องค์การบริหารส่วนจังหวัดชัยภูมิ

ก. ยุทธศาสตร์จังหวัดที่ 2 การพัฒนาสังคมและคุณภาพชีวิตให้มั่นคงตามหลักปรัชญาเศรษฐกิจพอเพียง

ข. ยุทธศาสตร์การพัฒนาขององค์กรปกครองส่วนท้องถิ่นในเขตจังหวัด ยุทธศาสตร์ที่ 1 พัฒนาคนและสังคมที่มีคุณภาพ

1. ยุทธศาสตร์ การพัฒนาการศึกษา ศาสนา วัฒนธรรมและกีฬา

1.9 แผนงานอุตสาหกรรมและการโยธา

ที่	โครงการ	วัตถุประสงค์	เป้าหมาย (ผลผลิตของโครงการ)	งบประมาณ 2561 (บาท)	2562 (บาท)	2563 (บาท)	2564 (บาท)	2565 (บาท)	ตัวชี้วัด (KPI)	ผลที่คาดว่าจะได้รับ	หน่วยงานรับผิดชอบหลัก
131	โครงการปรับปรุงถนนคอนกรีตเสริมเหล็ก ผิวปู Asphaltic Concrete โรงเรียนบ้านเดื่อ - วิทยาคม	1. เพื่อปรับปรุงถนนคอนกรีตเสริมเหล็ก ผิวปู Asphaltic Concrete ภายในบริเวณโรงเรียน 2. เพื่ออำนวยความสะดวกให้กับผู้เรียน ผู้ปกครองและบุคคลภายนอกที่มาติดต่อประสานงานที่โรงเรียน	(รายละเอียดตามประมาณราคา และแบบ อบจ.ชัยภูมิ) <u>พิกัด</u> จุดเริ่มต้น N = 15.722179 , E = 102.094687 จุดสิ้นสุด N = 15.720676 , E = 102.095804 ปรับปรุงถนนคอนกรีตเสริมเหล็ก ผิวปู Asphaltic Concrete <u>สภาพเดิม</u> ถนนคอนกรีตเสริมเหล็กเสียหาย กว้าง 5.00 เมตร ยาว 450.00 เมตร <u>ดำเนินการ</u> ปรับปรุงถนนคอนกรีตเสริมเหล็ก ผิวปู Asphaltic Concrete	-	447,000	-	-	-	โรงเรียนบ้านเดื่อ-วิทยาคม มีถนนคอนกรีตเสริมเหล็ก ผิวปู Asphaltic Concrete ที่ได้มาตรฐาน ใช้งานได้ร้อยละ 80	1. นักเรียน ผู้ปกครอง ประชาชนที่มาติดต่อประสานงานกับทางโรงเรียน มีความพึงพอใจในการใช้บริการ 2. โรงเรียนเป็นแหล่งเรียนรู้ที่น่าดู น่าอยู่น่าเรียน	กองการศึกษาฯ

ผ.02

รายละเอียดโครงการพัฒนา

แผนพัฒนาท้องถิ่น (พ.ศ.2561 - 2565)

องค์การบริหารส่วนจังหวัดชัยภูมิ

ก. ยุทธศาสตร์จังหวัดที่ 2 การพัฒนาสังคมและคุณภาพชีวิตให้มั่นคงตามหลักปรัชญาเศรษฐกิจพอเพียง

ข. ยุทธศาสตร์การพัฒนาขององค์กรปกครองส่วนท้องถิ่นในเขตจังหวัด ยุทธศาสตร์ที่ 1 พัฒนาคนและสังคมที่มีคุณภาพ

1. ยุทธศาสตร์ การพัฒนาการศึกษา ศาสนา วัฒนธรรมและกีฬา

1.9 แผนงานอุตสาหกรรมและการโยธา

ที่	โครงการ	วัตถุประสงค์	เป้าหมาย (ผลผลิตของโครงการ)	งบประมาณ 2561 (บาท)	2562 (บาท)	2563 (บาท)	2564 (บาท)	2565 (บาท)	ตัวชี้วัด (KPI)	ผลที่คาดว่าจะได้รับ	หน่วยงานรับผิดชอบหลัก
132	โครงการปรับปรุงถนนคอนกรีตเสริมเหล็ก ผิวปู Asphaltic Concrete โรงเรียนมัธยม-บ้านแก้งวิทยา	1. เพื่อปรับปรุงถนนคอนกรีตเสริมเหล็ก ผิวปู Asphaltic Concrete ภายในบริเวณโรงเรียน 2. เพื่ออำนวยความสะดวก	ผิวจราจร ขนาดกว้าง 5.00 เมตร ยาว 450.00 เมตร หนา 0.03 เมตร พื้นที่ไม่น้อยกว่า 2,250.00 ตารางเมตร (รายละเอียดตามประมาณราคา และแบบ อบจ.ชัยภูมิ) <u>พิกัด</u> จุดเริ่มต้น N = 16.115409 , E = 101.891228 จุดสิ้นสุด N = 16.114307 , E = 101.887774 ปรับปรุงถนนคอนกรีตเสริมเหล็ก ผิวปู Asphaltic Concrete <u>สภาพเดิม</u> <u>ช่วงที่ 1</u> ถนนคอนกรีตเสริมเหล็ก เสียหาย กว้าง 5.00 เมตร	-	566,000	-	-	-	โรงเรียนมัธยม - บ้านแก้งวิทยา มีถนนคอนกรีตเสริมเหล็ก ผิวปู Asphaltic Concrete	1. นักเรียน ผู้ปกครอง ประชาชนที่มาติดต่อประสานงานกับทางโรงเรียน มีความพึงพอใจในการใช้บริการ	กองการศึกษาฯ

ผ.02

รายละเอียดโครงการพัฒนา

แผนพัฒนาท้องถิ่น (พ.ศ.2561 - 2565)

องค์การบริหารส่วนจังหวัดชัยภูมิ

ก. ยุทธศาสตร์จังหวัดที่ 2 การพัฒนาสังคมและคุณภาพชีวิตให้มั่นคงตามหลักปรัชญาเศรษฐกิจพอเพียง

ข. ยุทธศาสตร์การพัฒนาขององค์กรปกครองส่วนท้องถิ่นในเขตจังหวัด ยุทธศาสตร์ที่ 1 พัฒนาคนและสังคมที่มีคุณภาพ

1. ยุทธศาสตร์ การพัฒนาการศึกษา ศาสนา วัฒนธรรมและกีฬา

1.9 แผนงานอุตสาหกรรมและการโยธา

ที่	โครงการ	วัตถุประสงค์	เป้าหมาย (ผลผลิตของโครงการ)	งบประมาณ 2561 (บาท)	2562 (บาท)	2563 (บาท)	2564 (บาท)	2565 (บาท)	ตัวชี้วัด (KPI)	ผลที่คาดว่าจะได้รับ	หน่วยงานรับผิดชอบหลัก
		ให้กับผู้เรียน ผู้ปกครองและบุคคลภายนอกที่มาติดต่อประสานงานที่โรงเรียน	ยาว 320.00 เมตร ช่วงที่ 2 ถนนคอนกรีตเสริมเหล็ก เสียหาย กว้าง 4.00 เมตร ยาว 300.00 เมตร ดำเนินการ ช่วงที่ 1 ปรับปรุงถนนคอนกรีตเสริมเหล็ก ผิวปู Asphaltic Concrete ผิวจราจร ขนาดกว้าง 5.00 เมตร ยาว 320.00 เมตร หนา 0.03 เมตร พื้นที่ไม่น้อยกว่า 1,200.00 ตารางเมตร ช่วงที่ 2 ปรับปรุงถนนคอนกรีตเสริมเหล็ก ผิวปู Asphaltic Concrete ผิวจราจร ขนาดกว้าง 4.00 เมตร ยาว 320.00 เมตร หรือพื้นที่รวมทั้งหมดไม่น้อยกว่า 2,800 ตารางเมตร						ที่ได้มาตรฐานใช้งานได้ร้อยละ 80	2. โรงเรียนเป็นแหล่งเรียนรู้ที่น่าดู น่าอยู่น่าเรียน	

ผ.02

รายละเอียดโครงการพัฒนา

แผนพัฒนาท้องถิ่น (พ.ศ.2561 - 2565)

องค์การบริหารส่วนจังหวัดชัยภูมิ

ก. ยุทธศาสตร์จังหวัดที่ 2 การพัฒนาสังคมและคุณภาพชีวิตให้มั่นคงตามหลักปรัชญาเศรษฐกิจพอเพียง

ข. ยุทธศาสตร์การพัฒนาขององค์กรปกครองส่วนท้องถิ่นในเขตจังหวัด ยุทธศาสตร์ที่ 1 พัฒนาคนและสังคมที่มีคุณภาพ

1. ยุทธศาสตร์ การพัฒนาการศึกษา ศาสนา วัฒนธรรมและกีฬา

1.9 แผนงานอุตสาหกรรมและการโยธา

ที่	โครงการ	วัตถุประสงค์	เป้าหมาย (ผลผลิตของโครงการ)	งบประมาณ 2561 (บาท)	2562 (บาท)	2563 (บาท)	2564 (บาท)	2565 (บาท)	ตัวชี้วัด (KPI)	ผลที่คาดว่าจะได้รับ	หน่วยงานรับผิดชอบหลัก
			(รายละเอียดตามประมาณราคา และแบบ อบจ.ชัยภูมิ) พิกัด ช่วงที่ 1 จุดเริ่มต้น N = 16.180091 , E = 102.324291 จุดสิ้นสุด N = 16.180903 , E = 102.323795 ช่วงที่ 2 จุดเริ่มต้น N = 16.180276 , E = 102.323952 จุดสิ้นสุด N = 16.181290 , E = 102.323437								
133	โครงการปรับปรุงถนนคอนกรีตเสริมเหล็ก ผิวปู Asphaltic Concrete โรงเรียนเกษตร-สมบูรณ์วิทยาคม	1. เพื่อปรับปรุงถนนคอนกรีตเสริมเหล็ก ผิวปู Asphaltic Concrete ภายในบริเวณโรงเรียน 2. เพื่ออำนวยความสะดวกให้กับผู้เรียน ผู้ปกครองและ	ปรับปรุงถนนคอนกรีตเสริมเหล็ก ผิวปู Asphaltic Concrete สภาพเดิม ช่วงที่ 1 ถนนคอนกรีตเสริมเหล็ก เสียหาย กว้าง 5.00 เมตร ยาว 125.00 เมตร	-	435,000	-	-	-	โรงเรียนเกษตร-สมบูรณ์วิทยาคม มีถนนคอนกรีตเสริมเหล็ก ผิวปู Asphaltic Concrete ที่ได้มาตรฐานใช้	1. นักเรียน ผู้ปกครอง ประชาชนที่มาติดต่อประสานงานกับทางโรงเรียน มีความพึงพอใจในการใช้บริการ 2. โรงเรียนเป็นแหล่ง	กองการศึกษาฯ

ผ.02

รายละเอียดโครงการพัฒนา

แผนพัฒนาท้องถิ่น (พ.ศ.2561 - 2565)

องค์การบริหารส่วนจังหวัดชัยภูมิ

ก. ยุทธศาสตร์จังหวัดที่ 2 การพัฒนาสังคมและคุณภาพชีวิตให้มั่นคงตามหลักปรัชญาเศรษฐกิจพอเพียง

ข. ยุทธศาสตร์การพัฒนาขององค์กรปกครองส่วนท้องถิ่นในเขตจังหวัด ยุทธศาสตร์ที่ 1 พัฒนาคนและสังคมที่มีคุณภาพ

1. ยุทธศาสตร์ การพัฒนาการศึกษา ศาสนา วัฒนธรรมและกีฬา

1.9 แผนงานอุตสาหกรรมและการโยธา

ที่	โครงการ	วัตถุประสงค์	เป้าหมาย (ผลผลิตของโครงการ)	งบประมาณ 2561 (บาท)	2562 (บาท)	2563 (บาท)	2564 (บาท)	2565 (บาท)	ตัวชี้วัด (KPI)	ผลที่คาดว่าจะได้รับ	หน่วยงานรับผิดชอบหลัก
		บุคคลภายนอกที่มาติดต่อประสานงานที่โรงเรียน	ช่วงที่ 2 ถนนคอนกรีตเสริมเหล็ก เสียหาย กว้าง 8.40 เมตร ยาว 141.00 เมตร ช่วงที่ 3 ถนนคอนกรีตเสริมเหล็ก เสียหาย กว้าง 5.60 เมตร ยาว 67.00 เมตร ดำเนินการ ปรับปรุงถนนคอนกรีตเสริมเหล็ก ผิวปู Asphaltic Concrete ช่วงที่ 1 ผิวจราจร ขนาดกว้าง 5.00 เมตร ยาว 125.00 เมตร หนา 0.03 เมตร พื้นที่ไม่น้อยกว่า 625.00 ตารางเมตร ช่วงที่ 2 ผิวจราจร ขนาดกว้าง 6.00 เมตร ยาว 141.00 เมตร ไหล่ทางกว้างข้างละ 1.20 เมตร หนา 0.03 เมตร พื้นที่ไม่น้อยกว่า 1,184.40 ตารางเมตร ช่วงที่ 3 ผิวจราจร ขนาดกว้าง 5.60 เมตร ยาว 67.00 เมตร					งานได้ร้อยละ 80	เรียนรู้ที่น่าดู น่าอยู่น่าเรียน	

ผ.02

รายละเอียดโครงการพัฒนา

แผนพัฒนาท้องถิ่น (พ.ศ.2561 - 2565)

องค์การบริหารส่วนจังหวัดชัยภูมิ

ก. ยุทธศาสตร์จังหวัดที่ 2 การพัฒนาสังคมและคุณภาพชีวิตให้มั่นคงตามหลักปรัชญาเศรษฐกิจพอเพียง

ข. ยุทธศาสตร์การพัฒนาขององค์กรปกครองส่วนท้องถิ่นในเขตจังหวัด ยุทธศาสตร์ที่ 1 พัฒนาคนและสังคมที่มีคุณภาพ

1. ยุทธศาสตร์ การพัฒนาการศึกษา ศาสนา วัฒนธรรมและกีฬา

1.9 แผนงานอุตสาหกรรมและการโยธา

ที่	โครงการ	วัตถุประสงค์	เป้าหมาย (ผลผลิตของโครงการ)	งบประมาณ 2561 (บาท)	2562 (บาท)	2563 (บาท)	2564 (บาท)	2565 (บาท)	ตัวชี้วัด (KPI)	ผลที่คาดว่าจะได้รับ	หน่วยงานรับผิดชอบหลัก
			หนา 0.03 เมตร พื้นที่ไม่น้อยกว่า 375.20 ตารางเมตร หรือพื้นที่รวมทั้งหมดไม่น้อยกว่า 2,184.60 ตารางเมตร (รายละเอียดตามประมาณราคาและแบบ อบจ.ชัยภูมิ) <u>พิกัด</u> <u>ช่วงที่ 1</u> จุดเริ่มต้น N = 16.297658 , E = 101.934410 จุดสิ้นสุด N = 16.297882 , E = 101.933269 <u>ช่วงที่ 2</u> จุดเริ่มต้น N = 16.296758 , E = 101.934345 จุดสิ้นสุด N = 16.298024 , E = 101.934481 <u>ช่วงที่ 3</u> จุดเริ่มต้น N = 16.298024 , E = 101.934481 จุดสิ้นสุด N = 16.298627 , E = 101.934553							

ผ.02

รายละเอียดโครงการพัฒนา

แผนพัฒนาท้องถิ่น (พ.ศ.2561 - 2565)

องค์การบริหารส่วนจังหวัดชัยภูมิ

ก. ยุทธศาสตร์จังหวัดที่ 2 การพัฒนาสังคมและคุณภาพชีวิตให้มั่นคงตามหลักปรัชญาเศรษฐกิจพอเพียง

ข. ยุทธศาสตร์การพัฒนาขององค์กรปกครองส่วนท้องถิ่นในเขตจังหวัด ยุทธศาสตร์ที่ 1 พัฒนาคนและสังคมที่มีคุณภาพ

1. ยุทธศาสตร์ การพัฒนาการศึกษา ศาสนา วัฒนธรรมและกีฬา

1.9 แผนงานอุตสาหกรรมและการโยธา

ที่	โครงการ	วัตถุประสงค์	เป้าหมาย (ผลผลิตของโครงการ)	งบประมาณ 2561 (บาท)	2562 (บาท)	2563 (บาท)	2564 (บาท)	2565 (บาท)	ตัวชี้วัด (KPI)	ผลที่คาดว่าจะได้รับ	หน่วยงานรับผิดชอบหลัก
134	โครงการปรับปรุงถนนคอนกรีตเสริมเหล็ก ผิวปู Asphaltic Concrete โรงเรียนมัธยม-หนองศาลา	1. เพื่อปรับปรุงถนนคอนกรีตเสริมเหล็ก ผิวปู Asphaltic Concrete ภายในบริเวณโรงเรียน 2. เพื่ออำนวยความสะดวกให้กับผู้เรียน ผู้ปกครองและบุคคลภายนอกที่มาติดต่อประสานงานที่โรงเรียน	ปรับปรุงถนนคอนกรีตเสริมเหล็ก ผิวปู Asphaltic Concrete สภาพเดิม ช่วงที่ 1 ถนนคอนกรีตเสริมเหล็ก เสียหาย กว้าง 4.00 เมตร ยาว 289.00 เมตร ช่วงที่ 2 ถนนคอนกรีตเสริมเหล็ก เสียหาย กว้าง 4.50 เมตร ยาว 63.00 เมตร ช่วงที่ 3 ถนนคอนกรีตเสริมเหล็ก เสียหาย กว้าง 6.50 เมตร ยาว 11.00 เมตร ช่วงที่ 4 ถนนคอนกรีตเสริมเหล็ก เสียหาย กว้าง 3.00 เมตร ยาว 11.00 เมตร	-	636,000	-	-	-	โรงเรียนมัธยม-หนองศาลา มีถนนคอนกรีตเสริมเหล็ก ผิวปู Asphaltic Concrete ที่ได้มาตรฐานใช้งานได้ร้อยละ 80	1. นักเรียน ผู้ปกครอง ประชาชนที่มาติดต่อประสานงานกับทางโรงเรียน มีความพึงพอใจในการใช้บริการ 2. โรงเรียนเป็นแหล่งเรียนรู้ที่น่าดู น่าอยู่น่าเรียน	กองการศึกษาฯ

ผ.02

รายละเอียดโครงการพัฒนา

แผนพัฒนาท้องถิ่น (พ.ศ.2561 - 2565)

องค์การบริหารส่วนจังหวัดชัยภูมิ

ก. ยุทธศาสตร์จังหวัดที่ 2 การพัฒนาสังคมและคุณภาพชีวิตให้มั่นคงตามหลักปรัชญาเศรษฐกิจพอเพียง

ข. ยุทธศาสตร์การพัฒนาขององค์กรปกครองส่วนท้องถิ่นในเขตจังหวัด ยุทธศาสตร์ที่ 1 พัฒนาคนและสังคมที่มีคุณภาพ

1. ยุทธศาสตร์ การพัฒนาการศึกษา ศาสนา วัฒนธรรมและกีฬา

1.9 แผนงานอุตสาหกรรมและการโยธา

ที่	โครงการ	วัตถุประสงค์	เป้าหมาย (ผลผลิตของโครงการ)	งบประมาณ 2561 (บาท)	2562 (บาท)	2563 (บาท)	2564 (บาท)	2565 (บาท)	ตัวชี้วัด (KPI)	ผลที่คาดว่าจะได้รับ	หน่วยงานรับผิดชอบหลัก
			ช่วงที่ 5 ถนนคอนกรีตเสริมเหล็ก เสียหาย กว้าง 29.00 เมตร ยาว 62.00 เมตร ดำเนินการ ปรับปรุงถนนคอนกรีตเสริมเหล็ก ผิวปู Asphaltic Concrete ช่วงที่ 1 ผิวจราจร ขนาดกว้าง 4.00 เมตร ยาว 289.00 เมตร หนา 0.03 เมตร พื้นที่ไม่น้อยกว่า 1,156.00 ตารางเมตร ช่วงที่ 2 ผิวจราจร ขนาดกว้าง 4.50 เมตร ยาว 63.00 เมตร หนา 0.03 เมตร พื้นที่ไม่น้อยกว่า 283.50 ตารางเมตร ช่วงที่ 3 ผิวจราจร ขนาดกว้าง 6.00 เมตร ยาว 11.00 เมตร ไหล่ทางกว้างข้างละ 0.25 เมตร หนา 0.03 เมตร พื้นที่ไม่น้อยกว่า 71.50 ตารางเมตร ช่วงที่ 4 ผิวจราจร ขนาดกว้าง 3.00 เมตร ยาว 11.00 เมตร หนา 0.03 เมตร พื้นที่ไม่น้อยกว่า 33.00 ตารางเมตร							

รายละเอียดโครงการพัฒนา

แผนพัฒนาท้องถิ่น (พ.ศ.2561 - 2565)

องค์การบริหารส่วนจังหวัดชัยภูมิ

ก. ยุทธศาสตร์จังหวัดที่ 2 การพัฒนาสังคมและคุณภาพชีวิตให้มั่นคงตามหลักปรัชญาเศรษฐกิจพอเพียง

ข. ยุทธศาสตร์การพัฒนาขององค์กรปกครองส่วนท้องถิ่นในเขตจังหวัด ยุทธศาสตร์ที่ 1 พัฒนาคนและสังคมที่มีคุณภาพ

1. ยุทธศาสตร์ การพัฒนาการศึกษา ศาสนา วัฒนธรรมและกีฬา

1.9 แผนงานอุตสาหกรรมและการโยธา

ที่	โครงการ	วัตถุประสงค์	เป้าหมาย (ผลผลิตของโครงการ)	งบประมาณ 2561 (บาท)	2562 (บาท)	2563 (บาท)	2564 (บาท)	2565 (บาท)	ตัวชี้วัด (KPI)	ผลที่คาดว่าจะได้รับ	หน่วยงานรับผิดชอบหลัก
			ช่วงที่ 5 ผิวจราจร ขนาดกว้าง 29.00 เมตร ยาว 62.00 เมตร หนา 0.03 เมตร พื้นที่ไม่น้อยกว่า 1,798.00 ตารางเมตร หรือพื้นที่รวมทั้งหมดไม่น้อยกว่า 3,342.00 ตารางเมตร (รายละเอียดตามประมาณราคาและแบบ อบจ.ชัยภูมิ) พิกัด ช่วงที่ 1 จุดเริ่มต้น N = 16.236994 , E = 102.289148 จุดสิ้นสุด N = 16.237451 , E = 102.290486 ช่วงที่ 2 จุดเริ่มต้น N = 16.236867 , E = 102.289510 จุดสิ้นสุด N = 16.236694 , E = 102.290047 ช่วงที่ 3 จุดเริ่มต้น N = 16.236831 , E = 102.289603 จุดสิ้นสุด N = 16.236707 , E = 102.289577							

ผ.02

รายละเอียดโครงการพัฒนา

แผนพัฒนาท้องถิ่น (พ.ศ.2561 - 2565)

องค์การบริหารส่วนจังหวัดชัยภูมิ

ก. ยุทธศาสตร์จังหวัดที่ 2 การพัฒนาสังคมและคุณภาพชีวิตให้มั่นคงตามหลักปรัชญาเศรษฐกิจพอเพียง

ข. ยุทธศาสตร์การพัฒนาขององค์กรปกครองส่วนท้องถิ่นในเขตจังหวัด ยุทธศาสตร์ที่ 1 พัฒนาคนและสังคมที่มีคุณภาพ

1. ยุทธศาสตร์ การพัฒนาการศึกษา ศาสนา วัฒนธรรมและกีฬา

1.9 แผนงานอุตสาหกรรมและการโยธา

ที่	โครงการ	วัตถุประสงค์	เป้าหมาย (ผลผลิตของโครงการ)	งบประมาณ 2561 (บาท)	2562 (บาท)	2563 (บาท)	2564 (บาท)	2565 (บาท)	ตัวชี้วัด (KPI)	ผลที่คาดว่าจะได้รับ	หน่วยงานรับผิดชอบหลัก
135	โครงการปรับปรุงถนนคอนกรีตเสริมเหล็ก ผิวปู Asphaltic Concrete โรงเรียนบ้านหัน - วิทยา	1. เพื่อปรับปรุงถนนคอนกรีตเสริมเหล็ก ผิวปู Asphaltic Concrete ภายในบริเวณโรงเรียน 2. เพื่ออำนวยความสะดวกให้กับผู้เรียน ผู้ปกครองและบุคคลภายนอกที่มาติดต่อประสานงานที่โรงเรียน	<u>ช่วงที่ 4</u> จุดเริ่มต้น N = 16.236741 , E = 102.289890 จุดสิ้นสุด N = 16.236630 , E = 102.289866 <u>ช่วงที่ 5</u> จุดเริ่มต้น N = 16.236496 , E = 102.289849 จุดสิ้นสุด N = 16.236637 , E = 102.289321 ปรับปรุงถนนคอนกรีตเสริมเหล็ก ผิวปู Asphaltic Concrete <u>สภาพเดิม</u> <u>ช่วงที่ 1</u> ถนนคอนกรีตเสริมเหล็ก เสียหาย กว้าง 5.50 เมตร ยาว 73.00 เมตร <u>ช่วงที่ 2</u> ถนนคอนกรีตเสริมเหล็ก เสียหาย กว้าง 4.00 เมตร ยาว 232.00 เมตร <u>ดำเนินการ</u> ปรับปรุงถนนคอนกรีตเสริมเหล็ก	-	266,000	-	-	-	โรงเรียนบ้านหัน-วิทยา มีถนนคอนกรีตเสริมเหล็ก ผิวปู Asphaltic Concrete ที่ได้มาตรฐานใช้งานได้ร้อยละ 80	1. นักเรียน ผู้ปกครอง ประชาชนที่มาติดต่อประสานงานกับทางโรงเรียน มีความพึงพอใจในการใช้บริการ 2. โรงเรียนเป็นแหล่งเรียนรู้ที่น่าดู น่าอยู่น่าเรียน	กองการศึกษาฯ

รายละเอียดโครงการพัฒนา

แผนพัฒนาท้องถิ่น (พ.ศ.2561 - 2565)

องค์การบริหารส่วนจังหวัดชัยภูมิ

ก. ยุทธศาสตร์จังหวัดที่ 2 การพัฒนาสังคมและคุณภาพชีวิตให้มั่นคงตามหลักปรัชญาเศรษฐกิจพอเพียง

ข. ยุทธศาสตร์การพัฒนาขององค์กรปกครองส่วนท้องถิ่นในเขตจังหวัด ยุทธศาสตร์ที่ 1 พัฒนาคนและสังคมที่มีคุณภาพ

1. ยุทธศาสตร์ การพัฒนาการศึกษา ศาสนา วัฒนธรรมและกีฬา

1.9 แผนงานอุตสาหกรรมและการโยธา

ที่	โครงการ	วัตถุประสงค์	เป้าหมาย (ผลผลิตของโครงการ)	งบประมาณ 2561 (บาท)	2562 (บาท)	2563 (บาท)	2564 (บาท)	2565 (บาท)	ตัวชี้วัด (KPI)	ผลที่คาดว่าจะได้รับ	หน่วยงานรับผิดชอบหลัก
			ผิวปู Asphaltic Concrete <u>ช่วงที่ 1</u> ผิวจราจร ขนาดกว้าง 5.50 เมตร ยาว 73.00 เมตร หนา 0.03 เมตร พื้นที่ไม่น้อยกว่า 401.50 ตารางเมตร <u>ช่วงที่ 2</u> ผิวจราจร ขนาดกว้าง 4.00 เมตร ยาว 232.00 เมตร หนา 0.03 เมตร พื้นที่ไม่น้อยกว่า 928.00 ตารางเมตร หรือพื้นที่รวมทั้งหมดไม่น้อยกว่า 1,329.50 ตารางเมตร (รายละเอียดตามประมาณราคาและแบบ อบจ.ชัยภูมิ) <u>พิกัด</u> <u>ช่วงที่ 1</u> จุดเริ่มต้น N = 16.300104 , E = 102.023846 จุดสิ้นสุด N = 16.299843 , E = 102.023291 <u>ช่วงที่ 2</u> จุดเริ่มต้น N = 16.300288 , E = 102.022637 จุดสิ้นสุด N = 16.299268 , E = 102.022659								

ผ.02

รายละเอียดโครงการพัฒนา

แผนพัฒนาท้องถิ่น (พ.ศ.2561 - 2565)

องค์การบริหารส่วนจังหวัดชัยภูมิ

ก. ยุทธศาสตร์จังหวัดที่ 2 การพัฒนาสังคมและคุณภาพชีวิตให้มั่นคงตามหลักปรัชญาเศรษฐกิจพอเพียง

ข. ยุทธศาสตร์การพัฒนาขององค์กรปกครองส่วนท้องถิ่นในเขตจังหวัด ยุทธศาสตร์ที่ 1 พัฒนาคนและสังคมที่มีคุณภาพ

1. ยุทธศาสตร์ การพัฒนาการศึกษา ศาสนา วัฒนธรรมและกีฬา

1.9 แผนงานอุตสาหกรรมและการโยธา

ที่	โครงการ	วัตถุประสงค์	เป้าหมาย (ผลผลิตของโครงการ)	งบประมาณ 2561 (บาท)	2562 (บาท)	2563 (บาท)	2564 (บาท)	2565 (บาท)	ตัวชี้วัด (KPI)	ผลที่คาดว่าจะได้รับ	หน่วยงานรับผิดชอบหลัก
136	โครงการปรับปรุงถนนคอนกรีตเสริมเหล็ก ผิวปู Asphaltic Concrete โรงเรียนสระพัง - วิทยาคม	1. เพื่อปรับปรุงถนนคอนกรีตเสริมเหล็ก ผิวปู Asphaltic Concrete ภายในบริเวณโรงเรียน 2. เพื่ออำนวยความสะดวกให้กับผู้เรียน ผู้ปกครองและบุคคลภายนอกที่มาติดต่อประสานงานที่โรงเรียน	ปรับปรุงถนนคอนกรีตเสริมเหล็ก ผิวปู Asphaltic Concrete สภาพเดิม ช่วงที่ 1 ถนนคอนกรีตเสริมเหล็ก เสียหาย กว้าง 7.50 เมตร ยาว 23.00 เมตร ช่วงที่ 2 ถนนคอนกรีตเสริมเหล็ก เสียหาย กว้าง 18.00 เมตร ยาว 43.70 เมตร ช่วงที่ 3 ถนนคอนกรีตเสริมเหล็ก เสียหาย กว้าง 7.50 เมตร ยาว 20.00 เมตร ช่วงที่ 4 ถนนคอนกรีตเสริมเหล็ก เสียหาย กว้าง 4.00 เมตร ยาว 100.00 เมตร	-	702,000	-	-	-	โรงเรียนสระพัง-วิทยาคม มีถนนคอนกรีตเสริมเหล็ก ผิวปู Asphaltic Concrete ที่ได้มาตรฐานใช้งานได้ร้อยละ 80	1. นักเรียน ผู้ปกครอง ประชาชนที่มาติดต่อประสานงานกับทางโรงเรียน มีความพึงพอใจในการใช้บริการ 2. โรงเรียนเป็นแหล่งเรียนรู้ที่น่าดู น่าอยู่น่าเรียน	กองการศึกษาฯ

ผ.02

รายละเอียดโครงการพัฒนา

แผนพัฒนาท้องถิ่น (พ.ศ.2561 - 2565)

องค์การบริหารส่วนจังหวัดชัยภูมิ

ก. ยุทธศาสตร์จังหวัดที่ 2 การพัฒนาสังคมและคุณภาพชีวิตให้มั่นคงตามหลักปรัชญาเศรษฐกิจพอเพียง

ข. ยุทธศาสตร์การพัฒนาขององค์กรปกครองส่วนท้องถิ่นในเขตจังหวัด ยุทธศาสตร์ที่ 1 พัฒนาคนและสังคมที่มีคุณภาพ

1. ยุทธศาสตร์ การพัฒนาการศึกษา ศาสนา วัฒนธรรมและกีฬา

1.9 แผนงานอุตสาหกรรมและการโยธา

ที่	โครงการ	วัตถุประสงค์	เป้าหมาย (ผลผลิตของโครงการ)	งบประมาณ 2561 (บาท)	2562 (บาท)	2563 (บาท)	2564 (บาท)	2565 (บาท)	ตัวชี้วัด (KPI)	ผลที่คาดว่าจะได้รับ	หน่วยงานรับผิดชอบหลัก
			ช่วงที่ 5 ถนนคอนกรีตเสริมเหล็ก เสียหาย กว้าง 31.00 เมตร ยาว 69.00 เมตร ช่วงที่ 6 ถนนคอนกรีตเสริมเหล็ก เสียหาย กว้าง 4.00 เมตร ยาว 23.00 เมตร ดำเนินการ ปรับปรุงถนนคอนกรีตเสริมเหล็ก ผิวปู Asphaltic Concrete ช่วงที่ 1 ผิวจราจร ขนาดกว้าง 6.00 เมตร ยาว 23.00 เมตร ไหล่ทางกว้างข้างละ 0.75 เมตร หนา 0.03 เมตร พื้นที่ไม่น้อยกว่า 172.50 ตารางเมตร ช่วงที่ 2 ผิวจราจร ขนาดกว้าง 18.00 เมตร ยาว 43.70 เมตร หนา 0.03 เมตร พื้นที่ไม่น้อยกว่า 786.60 ตารางเมตร							

ผ.02

รายละเอียดโครงการพัฒนา

แผนพัฒนาท้องถิ่น (พ.ศ.2561 - 2565)

องค์การบริหารส่วนจังหวัดชัยภูมิ

ก. ยุทธศาสตร์จังหวัดที่ 2 การพัฒนาสังคมและคุณภาพชีวิตให้มั่นคงตามหลักปรัชญาเศรษฐกิจพอเพียง

ข. ยุทธศาสตร์การพัฒนาขององค์กรปกครองส่วนท้องถิ่นในเขตจังหวัด ยุทธศาสตร์ที่ 1 พัฒนาคนและสังคมที่มีคุณภาพ

1. ยุทธศาสตร์ การพัฒนาการศึกษา ศาสนา วัฒนธรรมและกีฬา

1.9 แผนงานอุตสาหกรรมและการโยธา

ที่	โครงการ	วัตถุประสงค์	เป้าหมาย (ผลผลิตของโครงการ)	งบประมาณ 2561 (บาท)	2562 (บาท)	2563 (บาท)	2564 (บาท)	2565 (บาท)	ตัวชี้วัด (KPI)	ผลที่คาดว่าจะได้รับ	หน่วยงานรับผิดชอบหลัก
			ช่วงที่ 3 ผิวจราจร ขนาดกว้าง 6.00 เมตร ยาว 20.00 เมตร ไหล่ทางกว้างข้างละ 0.75 เมตร หนา 0.03 เมตร พื้นที่ไม่น้อยกว่า 150.00 ตารางเมตร ช่วงที่ 4 ผิวจราจร ขนาดกว้าง 4.00 เมตร ยาว 100.00 เมตร หนา 0.03 เมตร พื้นที่ไม่น้อยกว่า 400.00 ตารางเมตร ช่วงที่ 5 ผิวจราจร ขนาดกว้าง 31.00 เมตร ยาว 69.00 เมตร หนา 0.03 เมตร พื้นที่ไม่น้อยกว่า 2,139.00 ตารางเมตร ช่วงที่ 6 ผิวจราจร ขนาดกว้าง 4.00 เมตร ยาว 23.00 เมตร หนา 0.03 เมตร พื้นที่ไม่น้อยกว่า 92.00 ตารางเมตร หรือพื้นที่รวมทั้งหมดไม่น้อยกว่า 3,740.10 ตารางเมตร (รายละเอียดตามประมาณราคาและแบบ อบจ.ชัยภูมิ)							

ผ.02

รายละเอียดโครงการพัฒนา

แผนพัฒนาท้องถิ่น (พ.ศ.2561 - 2565)

องค์การบริหารส่วนจังหวัดชัยภูมิ

ก. ยุทธศาสตร์จังหวัดที่ 2 การพัฒนาสังคมและคุณภาพชีวิตให้มั่นคงตามหลักปรัชญาเศรษฐกิจพอเพียง

ข. ยุทธศาสตร์การพัฒนาขององค์กรปกครองส่วนท้องถิ่นในเขตจังหวัด ยุทธศาสตร์ที่ 1 พัฒนาคนและสังคมที่มีคุณภาพ

1. ยุทธศาสตร์ การพัฒนาการศึกษา ศาสนา วัฒนธรรมและกีฬา

1.9 แผนงานอุตสาหกรรมและการโยธา

ที่	โครงการ	วัตถุประสงค์	เป้าหมาย (ผลผลิตของโครงการ)	งบประมาณ 2561 (บาท)	2562 (บาท)	2563 (บาท)	2564 (บาท)	2565 (บาท)	ตัวชี้วัด (KPI)	ผลที่คาดว่าจะได้รับ	หน่วยงานรับผิดชอบหลัก
			พิกัด ช่วงที่ 1 จุดเริ่มต้น N = 16.393173 , E = 102.399050 จุดสิ้นสุด N = 16.392954 , E = 102.398992 ช่วงที่ 2 จุดเริ่มต้น N = 16.392954 , E = 102.398992 จุดสิ้นสุด N = 16.392582 , E = 102.398896 ช่วงที่ 3 จุดเริ่มต้น N = 16.392582 , E = 102.398896 จุดสิ้นสุด N = 16.392400 , E = 102.398845 ช่วงที่ 4 จุดเริ่มต้น N = 16.392369 , E = 102.398873 จุดสิ้นสุด N = 16.392589 , E = 102.397955 ช่วงที่ 5 จุดเริ่มต้น N = 16.392811 , E = 102.398825 จุดสิ้นสุด N = 16.392825 , E = 102.398829 ช่วงที่ 6 จุดเริ่มต้น N = 16.393290 , E = 102.398486 จุดสิ้นสุด N = 16.393104 , E = 102.398445								

ผ.02

รายละเอียดโครงการพัฒนา

แผนพัฒนาท้องถิ่น (พ.ศ.2561 - 2565)

องค์การบริหารส่วนจังหวัดชัยภูมิ

ก. ยุทธศาสตร์จังหวัดที่ 2 การพัฒนาสังคมและคุณภาพชีวิตให้มั่นคงตามหลักปรัชญาเศรษฐกิจพอเพียง

ข. ยุทธศาสตร์การพัฒนาขององค์กรปกครองส่วนท้องถิ่นในเขตจังหวัด ยุทธศาสตร์ที่ 1 พัฒนาคนและสังคมที่มีคุณภาพ

1. ยุทธศาสตร์ การพัฒนาการศึกษา ศาสนา วัฒนธรรมและกีฬา

1.9 แผนงานอุตสาหกรรมและการโยธา

ที่	โครงการ	วัตถุประสงค์	เป้าหมาย (ผลผลิตของโครงการ)	งบประมาณ 2561 (บาท)	2562 (บาท)	2563 (บาท)	2564 (บาท)	2565 (บาท)	ตัวชี้วัด (KPI)	ผลที่คาดว่าจะได้รับ	หน่วยงานรับผิดชอบหลัก
137	โครงการก่อสร้างลานอเนก-ประสงค์ โรงเรียนห้วยยาง วิทยาคม	1. เพื่อก่อสร้างลานอเนก-ประสงค์ให้มีสภาพที่ดีและเหมาะสมต่อการใช้งาน 2. เพื่อให้โรงเรียนมีอาคารสถานที่และสิ่งแวดล้อมที่เอื้อต่อการจัดกิจกรรมการเรียนรู้และกิจกรรมต่าง ๆ	ก่อสร้างลานอเนกประสงค์ ดำเนินการ ก่อสร้างลานอเนกประสงค์ พื้นที่รวมไม่น้อยกว่า 900.55 ตารางเมตร (รายละเอียดตามประมาณราคาและแบบ อบจ.ชัยภูมิ) พิกัด N = 16.549867 , E = 101.867425	-	320,000	-	-	-	โรงเรียนห้วยยาง-วิทยาคม มีลานอเนกประสงค์ที่มีคุณภาพใช้งานได้ร้อยละ 80	1. โรงเรียนมีสภาพแวดล้อมที่เหมาะสมในการจัดกิจกรรมการเรียนรู้ 2. ผู้ปกครอง ชุมชน และประชาชนที่เข้ามาใช้บริการมีความประทับใจและให้การยอมรับโรงเรียน	กองการศึกษาฯ

ผ.02

รายละเอียดโครงการพัฒนา

แผนพัฒนาท้องถิ่น (พ.ศ.2561 - 2565)

องค์การบริหารส่วนจังหวัดชัยภูมิ

ก. ยุทธศาสตร์จังหวัดที่ 2 การพัฒนาสังคมและคุณภาพชีวิตให้มั่นคงตามหลักปรัชญาเศรษฐกิจพอเพียง

ข. ยุทธศาสตร์การพัฒนาขององค์กรปกครองส่วนท้องถิ่นในเขตจังหวัด ยุทธศาสตร์ที่ 1 พัฒนาคนและสังคมที่มีคุณภาพ

1. ยุทธศาสตร์ การพัฒนาการศึกษา ศาสนา วัฒนธรรมและกีฬา

1.9 แผนงานอุตสาหกรรมและการโยธา

ที่	โครงการ	วัตถุประสงค์	เป้าหมาย (ผลผลิตของโครงการ)	งบประมาณ 2561 (บาท)	2562 (บาท)	2563 (บาท)	2564 (บาท)	2565 (บาท)	ตัวชี้วัด (KPI)	ผลที่คาดว่าจะได้รับ	หน่วยงานรับผิดชอบหลัก
138	โครงการก่อสร้างถนนคอนกรีตเสริมเหล็ก โรงเรียนห้วยยาง-วิทยาคม	1. เพื่อก่อสร้างถนนคอนกรีตเสริมเหล็กภายในบริเวณโรงเรียน 2. เพื่ออำนวยความสะดวกให้กับผู้เรียน ผู้ปกครองและบุคคลภายนอกที่มาติดต่อประสานงานที่โรงเรียน	ก่อสร้างถนนคอนกรีตเสริมเหล็ก สภาพเดิม ช่วงที่ 1 ถนนดิน กว้าง 5.00-5.50 เมตร ยาว 58.00 เมตร ช่วงที่ 2 ถนนดิน กว้าง 5.00-5.50 เมตร ยาว 150.00 เมตร ดำเนินการ ช่วงที่ 1 ถนนคอนกรีตเสริมเหล็ก กว้าง 5.00 เมตร ยาว 58.00 เมตร หนา 0.15 เมตร ดินถมเกลี่ยเรียบไหล่ทาง หนา 0.15 เมตร กว้างข้างละ 0.15 เมตร	-	500,000	-	-	-	โรงเรียนห้วยยาง-วิทยาคม มีถนนคอนกรีตเสริมเหล็กที่ได้มาตรฐานใช้งานได้ร้อยละ 80	1. นักเรียน ผู้ปกครอง ประชาชนที่มาติดต่อประสานงานกับทางโรงเรียน มีความพึงพอใจในการใช้บริการ 2. โรงเรียนเป็นแหล่งเรียนรู้ที่น่าดู น่าอยู่น่าเรียน	กองการศึกษาฯ

ผ.02

รายละเอียดโครงการพัฒนา

แผนพัฒนาท้องถิ่น (พ.ศ.2561 - 2565)

องค์การบริหารส่วนจังหวัดชัยภูมิ

ก. ยุทธศาสตร์จังหวัดที่ 2 การพัฒนาสังคมและคุณภาพชีวิตให้มั่นคงตามหลักปรัชญาเศรษฐกิจพอเพียง

ข. ยุทธศาสตร์การพัฒนาขององค์กรปกครองส่วนท้องถิ่นในเขตจังหวัด ยุทธศาสตร์ที่ 1 พัฒนาคนและสังคมที่มีคุณภาพ

1. ยุทธศาสตร์ การพัฒนาการศึกษา ศาสนา วัฒนธรรมและกีฬา

1.9 แผนงานอุตสาหกรรมและการโยธา

ที่	โครงการ	วัตถุประสงค์	เป้าหมาย (ผลผลิตของโครงการ)	งบประมาณ 2561 (บาท)	2562 (บาท)	2563 (บาท)	2564 (บาท)	2565 (บาท)	ตัวชี้วัด (KPI)	ผลที่คาดว่าจะได้รับ	หน่วยงานรับผิดชอบหลัก
			ช่วงที่ 2 ถนนคอนกรีตเสริมเหล็ก กว้าง 5.00 เมตร ยาว 128.00 เมตร หนา 0.15 เมตร ดินถมเกลี่ยเรียบไหล่ทาง หนา 0.15 เมตร กว้างข้างละ 0.15 เมตร (รายละเอียดตามประมาณราคาและแบบ อบจ.ชัยภูมิ) พิกัด ช่วงที่ 1 จุดเริ่มต้น N = 16.549325 , E = 101.867229 จุดสิ้นสุด N = 16.549258 , E = 101.867769 ช่วงที่ 2 จุดเริ่มต้น N = 16.549362 , E = 101.866749 จุดสิ้นสุด N = 16.548207, E = 101.866525							

ผ.02

รายละเอียดโครงการพัฒนา

แผนพัฒนาท้องถิ่น (พ.ศ.2561 - 2565)

องค์การบริหารส่วนจังหวัดชัยภูมิ

ก. ยุทธศาสตร์จังหวัดที่ 2 การพัฒนาสังคมและคุณภาพชีวิตให้มั่นคงตามหลักปรัชญาเศรษฐกิจพอเพียง

ข. ยุทธศาสตร์การพัฒนาขององค์กรปกครองส่วนท้องถิ่นในเขตจังหวัด ยุทธศาสตร์ที่ 1 พัฒนาคนและสังคมที่มีคุณภาพ

1. ยุทธศาสตร์ การพัฒนาการศึกษา ศาสนา วัฒนธรรมและกีฬา

1.9 แผนงานอุตสาหกรรมและการโยธา

ที่	โครงการ	วัตถุประสงค์	เป้าหมาย (ผลผลิตของโครงการ)	งบประมาณ 2561 (บาท)	2562 (บาท)	2563 (บาท)	2564 (บาท)	2565 (บาท)	ตัวชี้วัด (KPI)	ผลที่คาดว่าจะได้รับ	หน่วยงานรับผิดชอบหลัก
139	โครงการปรับปรุงถนนคอนกรีตเสริมเหล็ก ผิวปู Asphaltic Concrete โรงเรียนหนองขาม-วิทยาคม	1. เพื่อปรับปรุงถนนคอนกรีตเสริมเหล็ก ผิวปู Asphaltic Concrete ภายในบริเวณโรงเรียน 2. เพื่ออำนวยความสะดวกให้กับผู้เรียน ผู้ปกครองและบุคคลภายนอกที่มาติดต่อประสานงานที่โรงเรียน	ปรับปรุงถนนคอนกรีตเสริมเหล็ก ผิวปู Asphaltic Concrete สภาพเดิม ช่วงที่ 1 ถนนคอนกรีตเสริมเหล็ก เสียหาย กว้าง 6.00 เมตร ยาว 90.00 เมตร ช่วงที่ 2 ถนนคอนกรีตเสริมเหล็ก เสียหาย กว้าง 5.00 เมตร ยาว 310.00 เมตร ช่วงที่ 3 ถนนคอนกรีตเสริมเหล็ก เสียหาย กว้าง 8.00 เมตร ยาว 39.00 เมตร ช่วงที่ 4 ถนนคอนกรีตเสริมเหล็ก เสียหาย กว้าง 3.00 เมตร ยาว 74.00 เมตร	-	494,000	-	-	-	โรงเรียนหนองขาม-วิทยาคม มีถนนคอนกรีตเสริมเหล็ก ผิวปู Asphaltic Concrete ที่ได้มาตรฐานใช้งานได้ร้อยละ 80	1. นักเรียน ผู้ปกครอง ประชาชนที่มาติดต่อประสานงานกับทางโรงเรียน มีความพึงพอใจในการใช้บริการ 2. โรงเรียนเป็นแหล่งเรียนรู้ที่น่าดู น่าอยู่น่าเรียน	กองการศึกษาฯ

ผ.02

รายละเอียดโครงการพัฒนา

แผนพัฒนาท้องถิ่น (พ.ศ.2561 - 2565)

องค์การบริหารส่วนจังหวัดชัยภูมิ

ก. ยุทธศาสตร์จังหวัดที่ 2 การพัฒนาสังคมและคุณภาพชีวิตให้มั่นคงตามหลักปรัชญาเศรษฐกิจพอเพียง

ข. ยุทธศาสตร์การพัฒนาขององค์กรปกครองส่วนท้องถิ่นในเขตจังหวัด ยุทธศาสตร์ที่ 1 พัฒนาคนและสังคมที่มีคุณภาพ

1. ยุทธศาสตร์ การพัฒนาการศึกษา ศาสนา วัฒนธรรมและกีฬา

1.9 แผนงานอุตสาหกรรมและการโยธา

ที่	โครงการ	วัตถุประสงค์	เป้าหมาย (ผลผลิตของโครงการ)	งบประมาณ 2561 (บาท)	2562 (บาท)	2563 (บาท)	2564 (บาท)	2565 (บาท)	ตัวชี้วัด (KPI)	ผลที่คาดว่าจะได้รับ	หน่วยงานรับผิดชอบหลัก
			ดำเนินการ ปรับปรุงถนนคอนกรีตเสริมเหล็ก ผิวปู Asphaltic Concrete ช่วงที่ 1 ผิวจราจร ขนาดกว้าง 6.00 เมตร ยาว 90.00 เมตร หนา 0.03 เมตร พื้นที่ไม่น้อยกว่า 540.00 ตารางเมตร ช่วงที่ 2 ผิวจราจร ขนาดกว้าง 5.00 เมตร ยาว 310.00 เมตร หนา 0.03 เมตร พื้นที่ไม่น้อยกว่า 1,550.00 ตารางเมตร ช่วงที่ 3 ผิวจราจร ขนาดกว้าง 6.00 เมตร ยาว 39.00 เมตร ไหล่ทางกว้างข้างละ 1.00 เมตร หนา 0.03 เมตร พื้นที่ไม่น้อยกว่า 312.00 ตารางเมตร ช่วงที่ 4 ผิวจราจร ขนาดกว้าง 3.00 เมตร ยาว 30.00 เมตร หนา 0.03 เมตร พื้นที่ไม่น้อยกว่า 90.00 ตารางเมตร หรือพื้นที่รวมทั้งหมดไม่น้อยกว่า 2,492.00 ตารางเมตร							

ผ.02

รายละเอียดโครงการพัฒนา

แผนพัฒนาท้องถิ่น (พ.ศ.2561 - 2565)

องค์การบริหารส่วนจังหวัดชัยภูมิ

ก. ยุทธศาสตร์จังหวัดที่ 2 การพัฒนาสังคมและคุณภาพชีวิตให้มั่นคงตามหลักปรัชญาเศรษฐกิจพอเพียง

ข. ยุทธศาสตร์การพัฒนาขององค์กรปกครองส่วนท้องถิ่นในเขตจังหวัด ยุทธศาสตร์ที่ 1 พัฒนาคนและสังคมที่มีคุณภาพ

1. ยุทธศาสตร์ การพัฒนาการศึกษา ศาสนา วัฒนธรรมและกีฬา

1.9 แผนงานอุตสาหกรรมและการโยธา

ที่	โครงการ	วัตถุประสงค์	เป้าหมาย (ผลผลิตของโครงการ)	งบประมาณ 2561 (บาท)	2562 (บาท)	2563 (บาท)	2564 (บาท)	2565 (บาท)	ตัวชี้วัด (KPI)	ผลที่คาดว่าจะได้รับ	หน่วยงานรับผิดชอบหลัก
			(รายละเอียดตามประมาณราคาและแบบ อบจ.ชัยภูมิ) <u>พิกัด</u> <u>ช่วงที่ 1</u> จุดเริ่มต้น N = 16.164091 , E = 102.183204 จุดสิ้นสุด N = 16.163586 , E = 102.183181 <u>ช่วงที่ 2</u> จุดเริ่มต้น N = 16.163439 , E = 102.184199 จุดสิ้นสุด N = 16.162764 , E = 102.182504 <u>ช่วงที่ 3</u> จุดเริ่มต้น N = 16.163087 , E = 102.183245 จุดสิ้นสุด N = 16.163019 , E = 102.183669 <u>ช่วงที่ 4</u> จุดเริ่มต้น N = 16.163486 , E = 102.183746 จุดสิ้นสุด N = 16.162745 , E = 102.183629							

ผ.02

รายละเอียดโครงการพัฒนา

แผนพัฒนาท้องถิ่น (พ.ศ.2561 - 2565)

องค์การบริหารส่วนจังหวัดชัยภูมิ

ก. ยุทธศาสตร์จังหวัดที่ 2 การพัฒนาสังคมและคุณภาพชีวิตให้มั่นคงตามหลักปรัชญาเศรษฐกิจพอเพียง

ข. ยุทธศาสตร์การพัฒนาขององค์กรปกครองส่วนท้องถิ่นในเขตจังหวัด ยุทธศาสตร์ที่ 1 พัฒนาคนและสังคมที่มีคุณภาพ

1. ยุทธศาสตร์ การพัฒนาการศึกษา ศาสนา วัฒนธรรมและกีฬา

1.9 แผนงานอุตสาหกรรมและการโยธา

ที่	โครงการ	วัตถุประสงค์	เป้าหมาย (ผลผลิตของโครงการ)	งบประมาณ 2561 (บาท)	2562 (บาท)	2563 (บาท)	2564 (บาท)	2565 (บาท)	ตัวชี้วัด (KPI)	ผลที่คาดว่าจะได้รับ	หน่วยงานรับผิดชอบหลัก
140	โครงการปรับปรุงถนนคอนกรีตเสริมเหล็ก ผิวปู Asphaltic Concrete โรงเรียนกุดน้ำใสพิทยาคม	1. เพื่อปรับปรุงถนนคอนกรีตเสริมเหล็ก ผิวปู Asphaltic Concrete ภายในบริเวณโรงเรียน 2. เพื่ออำนวยความสะดวกให้กับผู้เรียน ผู้ปกครองและบุคคลภายนอกที่มาติดต่อประสานงานที่โรงเรียน	ปรับปรุงถนนคอนกรีตเสริมเหล็ก ผิวปู Asphaltic Concrete <u>สภาพเดิม</u> <u>ช่วงที่ 1</u> ถนนคอนกรีตเสริมเหล็ก เสียหาย กว้าง 5.00 เมตร ยาว 125.00 เมตร <u>ช่วงที่ 2</u> ถนนคอนกรีตเสริมเหล็ก เสียหาย กว้าง 3.00 เมตร ยาว 83.00 เมตร <u>ดำเนินการ</u> ปรับปรุงถนนคอนกรีตเสริมเหล็ก ผิวปู Asphaltic Concrete <u>ช่วงที่ 1</u> ผิวจราจร ขนาดกว้าง 5.00 เมตร ยาว 125.00 เมตร หนา 0.03 เมตร พื้นที่ไม่น้อยกว่า 625.00 ตารางเมตร	-	178,000	-	-	-	โรงเรียนกุดน้ำใส-พิทยาคม มีถนนคอนกรีตเสริมเหล็ก ผิวปู Asphaltic Concrete ที่ได้มาตรฐานใช้งานได้ร้อยละ 80	1. นักเรียน ผู้ปกครอง ประชาชนที่มาติดต่อประสานงานกับทางโรงเรียน มีความพึงพอใจในการใช้บริการ 2. โรงเรียนเป็นแหล่งเรียนรู้ที่น่าดู น่าอยู่น่าเรียน	กองการศึกษาฯ

ผ.02

รายละเอียดโครงการพัฒนา

แผนพัฒนาท้องถิ่น (พ.ศ.2561 - 2565)

องค์การบริหารส่วนจังหวัดชัยภูมิ

ก. ยุทธศาสตร์จังหวัดที่ 2 การพัฒนาสังคมและคุณภาพชีวิตให้มั่นคงตามหลักปรัชญาเศรษฐกิจพอเพียง

ข. ยุทธศาสตร์การพัฒนาขององค์กรปกครองส่วนท้องถิ่นในเขตจังหวัด ยุทธศาสตร์ที่ 1 พัฒนาคนและสังคมที่มีคุณภาพ

1. ยุทธศาสตร์ การพัฒนาการศึกษา ศาสนา วัฒนธรรมและกีฬา

1.9 แผนงานอุตสาหกรรมและการโยธา

ที่	โครงการ	วัตถุประสงค์	เป้าหมาย (ผลผลิตของโครงการ)	งบประมาณ 2561 (บาท)	2562 (บาท)	2563 (บาท)	2564 (บาท)	2565 (บาท)	ตัวชี้วัด (KPI)	ผลที่คาดว่าจะได้รับ	หน่วยงานรับผิดชอบหลัก
			ช่วงที่ 2 ผิวจราจร ขนาดกว้าง 3.00 เมตร ยาว 83.00 เมตร หนา 0.03 เมตร พื้นที่ไม่น้อยกว่า 249.00 ตารางเมตร หรือพื้นที่รวมทั้งหมดไม่น้อยกว่า 874.00 ตารางเมตร (รายละเอียดตามประมาณราคาและแบบ อบจ.ชัยภูมิ) พิกัด ช่วงที่ 1 จุดเริ่มต้น N = 15.548473 , E = 101.815116 จุดสิ้นสุด N = 15.548672 , E = 101.813973 ช่วงที่ 2 จุดเริ่มต้น N = 15.549520 , E = 101.812927 จุดสิ้นสุด N = 15.549693 , E = 101.813644							

ผ.02

รายละเอียดโครงการพัฒนา

แผนพัฒนาท้องถิ่น (พ.ศ.2561 - 2565)

องค์การบริหารส่วนจังหวัดชัยภูมิ

ก. ยุทธศาสตร์จังหวัดที่ 2 การพัฒนาสังคมและคุณภาพชีวิตให้มั่นคงตามหลักปรัชญาเศรษฐกิจพอเพียง

ข. ยุทธศาสตร์การพัฒนาขององค์กรปกครองส่วนท้องถิ่นในเขตจังหวัด ยุทธศาสตร์ที่ 1 พัฒนาคนและสังคมที่มีคุณภาพ

1. ยุทธศาสตร์ การพัฒนาการศึกษา ศาสนา วัฒนธรรมและกีฬา

1.9 แผนงานอุตสาหกรรมและการโยธา

ที่	โครงการ	วัตถุประสงค์	เป้าหมาย (ผลผลิตของโครงการ)	งบประมาณ 2561 (บาท)	2562 (บาท)	2563 (บาท)	2564 (บาท)	2565 (บาท)	ตัวชี้วัด (KPI)	ผลที่คาดว่าจะได้รับ	หน่วยงานรับผิดชอบหลัก
141	โครงการปรับปรุงถนนคอนกรีตเสริมเหล็ก ผิวปู Asphaltic Concrete โรงเรียนเนินสง่าวิทยา	1. เพื่อปรับปรุงถนนคอนกรีตเสริมเหล็ก ผิวปู Asphaltic Concrete ภายในบริเวณโรงเรียน 2. เพื่ออำนวยความสะดวกให้กับผู้เรียน ผู้ปกครองและบุคคลภายนอกที่มาติดต่อประสานงานที่โรงเรียน	ปรับปรุงถนนคอนกรีตเสริมเหล็ก ผิวปู Asphaltic Concrete สภาพเดิม ช่วงที่ 1 ถนนคอนกรีตเสริมเหล็กเสียหาย กว้าง 5.00 เมตร ยาว 245.00 เมตร ช่วงที่ 2 ถนนคอนกรีตเสริมเหล็กเสียหาย กว้าง 4.00 เมตร ยาว 190.00 เมตร ดำเนินการ ปรับปรุงถนนคอนกรีตเสริมเหล็ก ผิวปู Asphaltic Concrete ช่วงที่ 1 ผิวจราจร ขนาดกว้าง 5.00 เมตร ยาว 245.00 เมตร หนา 0.03 เมตร พื้นที่ไม่น้อยกว่า 1,225.00 ตารางเมตร	-	410,000	-	-	-	โรงเรียนเนินสง่าวิทยา มีถนนคอนกรีตเสริมเหล็ก ผิวปู Asphaltic Concrete ที่ได้มาตรฐานใช้งานได้ร้อยละ 80	1. นักเรียน ผู้ปกครอง ประชาชนที่มาติดต่อประสานงานกับทางโรงเรียน มีความพึงพอใจในการใช้บริการ 2. โรงเรียนเป็นแหล่งเรียนรู้ที่น่าดู น่าอยู่น่าเรียน	กองการศึกษาฯ

ผ.02

รายละเอียดโครงการพัฒนา

แผนพัฒนาท้องถิ่น (พ.ศ.2561 - 2565)

องค์การบริหารส่วนจังหวัดชัยภูมิ

ก. ยุทธศาสตร์จังหวัดที่ 2 การพัฒนาสังคมและคุณภาพชีวิตให้มั่นคงตามหลักปรัชญาเศรษฐกิจพอเพียง

ข. ยุทธศาสตร์การพัฒนาขององค์กรปกครองส่วนท้องถิ่นในเขตจังหวัด ยุทธศาสตร์ที่ 1 พัฒนาคนและสังคมที่มีคุณภาพ

1. ยุทธศาสตร์ การพัฒนาการศึกษา ศาสนา วัฒนธรรมและกีฬา

1.9 แผนงานอุตสาหกรรมและการโยธา

ที่	โครงการ	วัตถุประสงค์	เป้าหมาย (ผลผลิตของโครงการ)	งบประมาณ 2561 (บาท)	2562 (บาท)	2563 (บาท)	2564 (บาท)	2565 (บาท)	ตัวชี้วัด (KPI)	ผลที่คาดว่าจะได้รับ	หน่วยงานรับผิดชอบหลัก
			ช่วงที่ 2 ผิวจราจร ขนาดกว้าง 4.00 เมตร ยาว 190.00 เมตร หนา 0.03 เมตร พื้นที่ไม่น้อยกว่า 760.00 ตารางเมตร หรือพื้นที่รวมทั้งหมดไม่น้อยกว่า 1,985.00 ตารางเมตร (รายละเอียดตามประมาณราคาและแบบ อบจ.ชัยภูมิ) พิกัด ช่วงที่ 1 จุดเริ่มต้น N = 15.562715 , E = 101.999548 จุดสิ้นสุด N = 15.564611 , E = 101.999804 ช่วงที่ 2 จุดเริ่มต้น N = 15.563885 , E = 101.999865 จุดสิ้นสุด N = 15.564177 , E = 101.999925							

ผ.02

รายละเอียดโครงการพัฒนา

แผนพัฒนาท้องถิ่น (พ.ศ.2561 - 2565)

องค์การบริหารส่วนจังหวัดชัยภูมิ

ก. ยุทธศาสตร์จังหวัดที่ 2 การพัฒนาสังคมและคุณภาพชีวิตให้มั่นคงตามหลักปรัชญาเศรษฐกิจพอเพียง

ข. ยุทธศาสตร์การพัฒนาขององค์กรปกครองส่วนท้องถิ่นในเขตจังหวัด ยุทธศาสตร์ที่ 1 พัฒนาคนและสังคมที่มีคุณภาพ

1. ยุทธศาสตร์ การพัฒนาการศึกษา ศาสนา วัฒนธรรมและกีฬา

1.9 แผนงานอุตสาหกรรมและการโยธา

ที่	โครงการ	วัตถุประสงค์	เป้าหมาย (ผลผลิตของโครงการ)	งบประมาณ 2561 (บาท)	2562 (บาท)	2563 (บาท)	2564 (บาท)	2565 (บาท)	ตัวชี้วัด (KPI)	ผลที่คาดว่าจะได้รับ	หน่วยงานรับผิดชอบหลัก
142	โครงการปรับปรุงถนนคอนกรีตเสริมเหล็ก ผิวปู Asphaltic Concrete โรงเรียนโป่งนกประชาสามัคคี	1. เพื่อปรับปรุงถนนคอนกรีตเสริมเหล็ก ผิวปู Asphaltic Concrete ภายในบริเวณโรงเรียน 2. เพื่ออำนวยความสะดวกให้กับผู้เรียน ผู้ปกครองและบุคคลภายนอกที่มาติดต่อประสานงานที่โรงเรียน	ปรับปรุงถนนคอนกรีตเสริมเหล็ก ผิวปู Asphaltic Concrete สภาพเดิม ถนนคอนกรีตเสริมเหล็ก เสียหาย กว้าง 4.00 เมตร ยาว 215.00 เมตร ดำเนินการ ปรับปรุงถนนคอนกรีตเสริมเหล็ก ผิวปู Asphaltic Concrete ผิวจราจร ขนาดกว้าง 40.00 เมตร ยาว 215.00 เมตร หนา 0.03 เมตร พื้นที่ไม่น้อยกว่า 860.00 ตารางเมตร (รายละเอียดตามประมาณราคาและแบบ อบจ.ชัยภูมิ)	-	178,000	-	-	-	โรงเรียนโป่งนกประชาสามัคคีมีถนนคอนกรีตเสริมเหล็ก ผิวปู Asphaltic Concrete ที่ได้มาตรฐานใช้งานได้ร้อยละ 80	1. นักเรียน ผู้ปกครอง ประชาชนที่มาติดต่อประสานงานกับทางโรงเรียน มีความพึงพอใจในการใช้บริการ 2. โรงเรียนเป็นแหล่งเรียนรู้ที่น่าดู น่าอยู่น่าเรียน	กองการศึกษาฯ

รายละเอียดโครงการพัฒนา

ผ.02

แผนพัฒนาท้องถิ่น (พ.ศ.2561 - 2565)

องค์การบริหารส่วนจังหวัดชัยภูมิ

ก. ยุทธศาสตร์จังหวัดที่ 2 การพัฒนาสังคมและคุณภาพชีวิตให้มั่นคงตามหลักปรัชญาเศรษฐกิจพอเพียง

ข. ยุทธศาสตร์การพัฒนาขององค์กรปกครองส่วนท้องถิ่นในเขตจังหวัด ยุทธศาสตร์ที่ 1 พัฒนาคนและสังคมที่มีคุณภาพ

1. ยุทธศาสตร์ การพัฒนาการศึกษา ศาสนา วัฒนธรรมและกีฬา

1.9 แผนงานอุตสาหกรรมและการโยธา

ที่	โครงการ	วัตถุประสงค์	เป้าหมาย (ผลผลิตของโครงการ)	งบประมาณ 2561 (บาท)	2562 (บาท)	2563 (บาท)	2564 (บาท)	2565 (บาท)	ตัวชี้วัด (KPI)	ผลที่คาดว่าจะได้รับ	หน่วยงานรับผิดชอบหลัก
143	โครงการปรับปรุงถนนคอนกรีตเสริมเหล็ก ผิวปู Asphaltic Concrete โรงเรียนโนนคร้อ-วิทยา	1. เพื่อปรับปรุงถนนคอนกรีตเสริมเหล็ก ผิวปู Asphaltic Concrete ภายในบริเวณโรงเรียน 2. เพื่ออำนวยความสะดวกให้กับผู้เรียน ผู้ปกครองและบุคคลภายนอกที่มาติดต่อประสานงานที่โรงเรียน	<u>พิกัด</u> จุดเริ่มต้น N = 15.764172 , E = 101.557778 จุดสิ้นสุด N = 15.763056 , E = 101.556716 ปรับปรุงถนนคอนกรีตเสริมเหล็ก ผิวปู Asphaltic Concrete <u>สภาพเดิม</u> ถนนคอนกรีตเสริมเหล็กเสียหาย กว้าง 4.00 เมตร ยาว 166.00 เมตร <u>ดำเนินการ</u> ปรับปรุงถนนคอนกรีตเสริมเหล็ก ผิวปู Asphaltic Concrete ผิวจราจร ขนาดกว้าง 40.00 เมตร ยาว 166.00 เมตร หนา 0.03 เมตร พื้นที่ไม่น้อยกว่า 664.00 ตารางเมตร	-	141,000	-	-	-	โรงเรียนโนนคร้อวิทยา มีถนนคอนกรีตเสริมเหล็กผิวปู Asphaltic Concrete ที่ได้มาตรฐานใช้งานได้ร้อยละ 80	1. นักเรียน ผู้ปกครอง ประชาชนที่มาติดต่อประสานงานกับทางโรงเรียน มีความพึงพอใจในการใช้บริการ 2. โรงเรียนเป็นแหล่งเรียนรู้ที่น่าดู น่าอยู่น่าเรียน	กองการศึกษาฯ

ผ.02

รายละเอียดโครงการพัฒนา

แผนพัฒนาท้องถิ่น (พ.ศ.2561 - 2565)

องค์การบริหารส่วนจังหวัดชัยภูมิ

ก. ยุทธศาสตร์จังหวัดที่ 2 การพัฒนาสังคมและคุณภาพชีวิตให้มั่นคงตามหลักปรัชญาเศรษฐกิจพอเพียง

ข. ยุทธศาสตร์การพัฒนาขององค์กรปกครองส่วนท้องถิ่นในเขตจังหวัด ยุทธศาสตร์ที่ 1 พัฒนาคนและสังคมที่มีคุณภาพ

1. ยุทธศาสตร์ การพัฒนาการศึกษา ศาสนา วัฒนธรรมและกีฬา

1.9 แผนงานอุตสาหกรรมและการโยธา

ที่	โครงการ	วัตถุประสงค์	เป้าหมาย (ผลผลิตของโครงการ)	งบประมาณ 2561 (บาท)	2562 (บาท)	2563 (บาท)	2564 (บาท)	2565 (บาท)	ตัวชี้วัด (KPI)	ผลที่คาดว่าจะได้รับ	หน่วยงานรับผิดชอบหลัก
144	โครงการก่อสร้างรั้วโรงเรียนห้วยยางวิทยาคม	1. เพื่อก่อสร้างรั้วรอบบริเวณโรงเรียนให้มีสภาพที่ดีและเหมาะสมต่อการใช้งาน 2. เพื่อรักษาความปลอดภัยในชีวิตและทรัพย์สินของครู นักเรียน บุคลากรทางการศึกษา ประชาชนทั่วไปที่มาติดต่อราชการกับทางโรงเรียน	(รายละเอียดตามประมาณราคา และแบบ อบจ.ชัยภูมิ) <u>พิกัด</u> จุดเริ่มต้น N = 15.522120 , E = 101.775184 จุดสิ้นสุด N = 15.522548 , E = 101.773867 ก่อสร้างรั้วโรงเรียนห้วยยางวิทยาคม <u>ดำเนินการ</u> ก่อสร้างรั้วคอนกรีตเสริมเหล็ก สูง 1.90 เมตร ยาว 103 เมตร (รายละเอียดตามประมาณราคา และแบบ อบจ.ชัยภูมิ) <u>พิกัด</u> N = 16.549867 , E = 101.867425	-	496,000	-	-	-	โรงเรียนห้วยยาง-วิทยาคม มีรั้วโรงเรียนที่ปลอดภัยพร้อมใช้งานได้ร้อยละ 80	1. สามารถป้องกันและลดจำนวนการหนีเรียนของนักเรียนได้ 2. ผู้ปกครอง ชุมชนและประชาชนที่เข้ามาใช้บริการ มีความประทับใจและให้การยอมรับโรงเรียน	กองการศึกษาฯ

ผ.02

รายละเอียดโครงการพัฒนา

แผนพัฒนาท้องถิ่น (พ.ศ.2561 - 2565)

องค์การบริหารส่วนจังหวัดชัยภูมิ

ก. ยุทธศาสตร์จังหวัดที่ 2 การพัฒนาสังคมและคุณภาพชีวิตให้มั่นคงตามหลักปรัชญาเศรษฐกิจพอเพียง

ข. ยุทธศาสตร์การพัฒนาขององค์กรปกครองส่วนท้องถิ่นในเขตจังหวัด ยุทธศาสตร์ที่ 1 พัฒนาคนและสังคมที่มีคุณภาพ

1. ยุทธศาสตร์ การพัฒนาการศึกษา ศาสนา วัฒนธรรมและกีฬา

1.9 แผนงานอุตสาหกรรมและการโยธา

ที่	โครงการ	วัตถุประสงค์	เป้าหมาย (ผลผลิตของโครงการ)	งบประมาณ 2561 (บาท)	2562 (บาท)	2563 (บาท)	2564 (บาท)	2565 (บาท)	ตัวชี้วัด (KPI)	ผลที่คาดว่าจะได้รับ	หน่วยงานรับผิดชอบหลัก
145	โครงการก่อสร้างชุ้มหลังคาครอบทางเดินเท้าโรงเรียน-เพชรวิทยาคาร	1. เพื่อก่อสร้างชุ้มหลังคาครอบทางเดินเท้าในบริเวณโรงเรียนให้มีสภาพที่ดีและเหมาะสมต่อการใช้งาน 2. เพื่อป้องกันแสงแดดและรักษาความปลอดภัยของครู นักเรียน บุคลากรทางการศึกษา ประชาชนทั่วไปที่มาติดต่อราชการกับทางโรงเรียน	ก่อสร้างชุ้มหลังคาครอบทางเดินเท้า ดำเนินการ ก่อสร้างหลังคาคลุมทางเดิน ขนาด 96.00 เมตร (รายละเอียดตามประมาณราคาและแบบ อบจ.ชัยภูมิ) พิกัด N = 16.343013 , E = 102.275289	-	495,000	-	-	-	โรงเรียนเพชร - วิทยาคาร มีชุ้มหลังคาครอบทางเดินเท้าที่แข็งแรงและปลอดภัย พร้อมใช้งานได้ ร้อยละ 80	1. โรงเรียนมีชุ้มหลังคาครอบทางเดินเท้าในบริเวณโรงเรียนที่มีสภาพดีเหมาะสมต่อการใช้งาน 2. ผู้ปกครอง ชุมชนและประชาชนที่เข้ามาใช้บริการ มีความประทับใจและให้การยอมรับโรงเรียน	กองการศึกษาฯ

ผ.02

รายละเอียดโครงการพัฒนา

แผนพัฒนาท้องถิ่น (พ.ศ.2561 - 2565)

องค์การบริหารส่วนจังหวัดชัยภูมิ

ก. ยุทธศาสตร์จังหวัดที่ 2 การพัฒนาสังคมและคุณภาพชีวิตให้มั่นคงตามหลักปรัชญาเศรษฐกิจพอเพียง

ข. ยุทธศาสตร์การพัฒนาขององค์กรปกครองส่วนท้องถิ่นในเขตจังหวัด ยุทธศาสตร์ที่ 1 พัฒนาคนและสังคมที่มีคุณภาพ

1. ยุทธศาสตร์ การพัฒนาการศึกษา ศาสนา วัฒนธรรมและกีฬา

1.9 แผนงานอุตสาหกรรมและการโยธา

ที่	โครงการ	วัตถุประสงค์	เป้าหมาย (ผลผลิตของโครงการ)	งบประมาณ 2561 (บาท)	2562 (บาท)	2563 (บาท)	2564 (บาท)	2565 (บาท)	ตัวชี้วัด (KPI)	ผลที่คาดว่าจะได้รับ	หน่วยงานรับผิดชอบหลัก
146	โครงการก่อสร้างรั้ว โรงเรียนเพชรวิทยาคาร	1. เพื่อก่อสร้างรั้วรอบบริเวณโรงเรียนให้มีสภาพที่ดี และเหมาะสมต่อการใช้งาน 2. เพื่อรักษาความปลอดภัยในชีวิตและทรัพย์สินของครู นักเรียน บุคลากรทางการศึกษา ประชาชนทั่วไปที่มาติดต่อราชการกับทางโรงเรียน	ก่อสร้างรั้วโรงเรียน <u>ดำเนินการ</u> ก่อสร้างรั้ว คสล. สูง 1.90 เมตร ยาว 103 เมตร (รายละเอียดตามประมาณราคาและแบบ อบจ.ชัยภูมิ) <u>พิกัด</u> N = 16.180872 , E = 102.324274	-	496,000	-	-	-	โรงเรียนเพชร - วิทยาคาร มีรั้วโรงเรียนที่ปลอดภัยพร้อมใช้งานได้ร้อยละ 80	1. สามารถป้องกันและลดจำนวนการหนีเรียนของนักเรียนได้ 2. ผู้ปกครอง ชุมชนและประชาชนที่เข้ามาใช้บริการ มีความประทับใจและให้การยอมรับโรงเรียน	กองการศึกษาฯ

ผ.02

รายละเอียดโครงการพัฒนา

แผนพัฒนาท้องถิ่น (พ.ศ.2561 - 2565)

องค์การบริหารส่วนจังหวัดชัยภูมิ

ก. ยุทธศาสตร์จังหวัดที่ 2 การพัฒนาสังคมและคุณภาพชีวิตให้มั่นคงตามหลักปรัชญาเศรษฐกิจพอเพียง

ข. ยุทธศาสตร์การพัฒนาขององค์กรปกครองส่วนท้องถิ่นในเขตจังหวัด ยุทธศาสตร์ที่ 1 พัฒนาคนและสังคมที่มีคุณภาพ

1. ยุทธศาสตร์ การพัฒนาการศึกษา ศาสนา วัฒนธรรมและกีฬา

1.9 แผนงานอุตสาหกรรมและการโยธา

ที่	โครงการ	วัตถุประสงค์	เป้าหมาย (ผลผลิตของโครงการ)	งบประมาณ 2561 (บาท)	2562 (บาท)	2563 (บาท)	2564 (บาท)	2565 (บาท)	ตัวชี้วัด (KPI)	ผลที่คาดว่าจะได้รับ	หน่วยงานรับผิดชอบหลัก
147	โครงการปรับปรุงอาคารเรียนและอาคารประกอบ โรงเรียนกวางโจนศึกษา	1. เพื่อปรับปรุงอาคารเรียน 3 ปูพื้นกระเบื้อง 2. เพื่อจัดสภาพแวดล้อมอาคารสถานที่ให้เหมาะสมกับกิจกรรม การเรียนรู้ น่าอยู่ น่าดู น่าเรียน และปลอดภัย	ปรับปรุงอาคารเรียน 3 ปูพื้นกระเบื้อง ดำเนินการ 1. ปูพื้นกระเบื้องเคลือบ ขนาด 12 x 12 นิ้ว พื้นที่ไม่น้อยกว่า 320.00 ตารางเมตร 2. ติดตั้งโคมไฟฟ้าแบบมีตะแกรงอลูมิเนียม ถี่ใบพับ ชนิดติดลอย หลอด LED T8 2 x 18 วัตต์ ขนาด 30 x 120 ซม. รวมอุปกรณ์ครบชุด จำนวน 1 ชุด (รายละเอียดตามประมาณราคา อบจ.ชัยภูมิ) พิกัด N = 16.263936 , E = 102.200361	-	200,000	-	-	-	โรงเรียนกวางโจนศึกษา มีอาคารเรียนที่ได้มาตรฐานและใช้งานได้ ร้อยละ 80	โรงเรียนมีอาคารเรียนและอาคารประกอบอยู่ในสภาพพร้อมใช้บริการและปลอดภัยส่งเสริมสนับสนุนให้เป็นสังคมแห่งการเรียนรู้	กองการศึกษาฯ

ผ.02

รายละเอียดโครงการพัฒนา

แผนพัฒนาท้องถิ่น (พ.ศ.2561 - 2565)

องค์การบริหารส่วนจังหวัดชัยภูมิ

ก. ยุทธศาสตร์จังหวัดที่ 2 การพัฒนาสังคมและคุณภาพชีวิตให้มั่นคงตามหลักปรัชญาเศรษฐกิจพอเพียง

ข. ยุทธศาสตร์การพัฒนาขององค์กรปกครองส่วนท้องถิ่นในเขตจังหวัด ยุทธศาสตร์ที่ 1 พัฒนาคนและสังคมที่มีคุณภาพ

1. ยุทธศาสตร์ การพัฒนาการศึกษา ศาสนา วัฒนธรรมและกีฬา

1.9 แผนงานอุตสาหกรรมและการโยธา

ที่	โครงการ	วัตถุประสงค์	เป้าหมาย (ผลผลิตของโครงการ)	งบประมาณ 2561 (บาท)	2562 (บาท)	2563 (บาท)	2564 (บาท)	2565 (บาท)	ตัวชี้วัด (KPI)	ผลที่คาดว่าจะได้รับ	หน่วยงานรับผิดชอบหลัก
148	โครงการปรับปรุงอาคารเรียนและอาคารประกอบ โรงเรียนเกษตรสมบูรณ์ - วิทยาคม	1. เพื่อปรับปรุงห้องปฏิบัติการและห้องดนตรี 2. เพื่อจัดสภาพแวดล้อมอาคารสถานที่ให้เหมาะสมกับกิจกรรม การเรียนรู้ น่าอยู่ น่าดู น่าเรียน และปลอดภัย	ปรับปรุงห้องปฏิบัติการและห้องดนตรี <u>ดำเนินการ</u> **1. ห้องปฏิบัติการ** มุงหลังคาลอนคู่ , ติดตั้งหน้าต่างอลูมิเนียม , ติดตั้งฝ้ายิปซั่มบอร์ด และติดตั้งฝ้ากระเบื้องซีเมนต์ **2. ห้องดนตรี** มุงหลังคาแผ่นเหล็กรีดลอนเคลือบอะลูซิงค์ , ติดตั้งฝ้ายิปซั่มบอร์ด และติดตั้งโคมไฟฟ้าแบบมีตะแกรงอลูมิเนียมถี่ใบพับ รวมอุปกรณ์ครบชุด (รายละเอียดตามประมาณราคา อบจ.ชัยภูมิ) <u>พิกัด</u> N = 16.298279 , E = 101.934231	-	200,000	-	-	-	โรงเรียนเกษตร - สมบูรณ์วิทยาคม มีอาคารเรียนที่ได้มาตรฐานและใช้งานได้ ร้อยละ 80	โรงเรียนมีอาคารเรียนและอาคารประกอบอยู่ในสภาพพร้อมใช้บริการและปลอดภัยส่งเสริมสนับสนุนให้เป็นสังคมแห่งการเรียนรู้	กองการศึกษาฯ

ผ.02

รายละเอียดโครงการพัฒนา

แผนพัฒนาท้องถิ่น (พ.ศ.2561 - 2565)

องค์การบริหารส่วนจังหวัดชัยภูมิ

ก. ยุทธศาสตร์จังหวัดที่ 2 การพัฒนาสังคมและคุณภาพชีวิตให้มั่นคงตามหลักปรัชญาเศรษฐกิจพอเพียง

ข. ยุทธศาสตร์การพัฒนาขององค์กรปกครองส่วนท้องถิ่นในเขตจังหวัด ยุทธศาสตร์ที่ 1 พัฒนาคนและสังคมที่มีคุณภาพ

1. ยุทธศาสตร์ การพัฒนาการศึกษา ศาสนา วัฒนธรรมและกีฬา

1.9 แผนงานอุตสาหกรรมและการโยธา

ที่	โครงการ	วัตถุประสงค์	เป้าหมาย (ผลผลิตของโครงการ)	งบประมาณ 2561 (บาท)	2562 (บาท)	2563 (บาท)	2564 (บาท)	2565 (บาท)	ตัวชี้วัด (KPI)	ผลที่คาดว่าจะได้รับ	หน่วยงานรับผิดชอบหลัก
149	โครงการปรับปรุงอาคารเรียนและอาคารประกอบโรงเรียนกุดน้ำใสพิทยาคม	1. เพื่อปรับปรุงห้องน้ำ และอาคาร 216 ล ติดตาข่ายกันนก และฝ้าห้องเรียน 2. เพื่อจัดสภาพแวดล้อมอาคารสถานที่ให้เหมาะสมกับกิจกรรม การเรียนรู้ น่าอยู่ น่าดู น่าเรียน และปลอดภัย	ปรับปรุงห้องน้ำ และอาคาร 216 ล ติดตั้งตาข่ายกันนก และฝ้าห้องเรียน <u>ดำเนินการ</u> 1. ปรับปรุงห้องน้ำ เทพื้นในห้องน้ำ, เทพื้นรอบนอกห้องน้ำ, ปูพื้นกระเบื้อง , เปลี่ยนสุขภัณฑ์ และทำอ่างล้างหน้า 2. ปรับปรุงอาคาร 216 ล ติดตั้งฝ้ายิปซั่มบอร์ด , ติดตั้งต่าข่ายกันนก ขนาดไม่น้อยกว่า 0.70 x 4.00 เมตร จำนวน 64 ชุด (รายละเอียดตามประมาณราคา อบจ.ชัยภูมิ) <u>พิกัด</u> N = 15.548807 , E = 101.812758	-	200,000	-	-	-	โรงเรียนกุดน้ำใส - พิทยาคม มีอาคารเรียนที่ได้มาตรฐานและใช้งานได้ ร้อยละ 80	โรงเรียนมีอาคารเรียนและอาคารประกอบอยู่ในสภาพพร้อมใช้บริการและปลอดภัยส่งเสริมสนับสนุนให้เป็นสังคมแห่งการเรียนรู้	กองการศึกษาฯ

ผ.02

รายละเอียดโครงการพัฒนา

แผนพัฒนาท้องถิ่น (พ.ศ.2561 - 2565)

องค์การบริหารส่วนจังหวัดชัยภูมิ

ก. ยุทธศาสตร์จังหวัดที่ 2 การพัฒนาสังคมและคุณภาพชีวิตให้มั่นคงตามหลักปรัชญาเศรษฐกิจพอเพียง

ข. ยุทธศาสตร์การพัฒนาขององค์กรปกครองส่วนท้องถิ่นในเขตจังหวัด ยุทธศาสตร์ที่ 1 พัฒนาคนและสังคมที่มีคุณภาพ

1. ยุทธศาสตร์ การพัฒนาการศึกษา ศาสนา วัฒนธรรมและกีฬา

1.9 แผนงานอุตสาหกรรมและการโยธา

ที่	โครงการ	วัตถุประสงค์	เป้าหมาย (ผลผลิตของโครงการ)	งบประมาณ 2561 (บาท)	2562 (บาท)	2563 (บาท)	2564 (บาท)	2565 (บาท)	ตัวชี้วัด (KPI)	ผลที่คาดว่าจะได้รับ	หน่วยงานรับผิดชอบหลัก
150	โครงการปรับปรุงอาคารเรียนและอาคารประกอบโรงเรียนโคกสะอาดวิทยา	1. เพื่อปรับปรุงอาคารเฉลิม-พระเกียรติ 72 พรรษา ปูกระเบื้องพร้อมติดตั้งไฟฟ้า 2. เพื่อจัดสภาพแวดล้อมอาคารสถานที่ให้เหมาะสมกับกิจกรรม การเรียนรู้ น่าอยู่ น่าดู น่าเรียน และปลอดภัย	ปรับปรุงอาคารเฉลิมพระเกียรติ - 72 พรรษา ปูกระเบื้อง <u>ดำเนินการ</u> 1. ปูพื้นกระเบื้องเคลือบ ขนาด 12 x 12 นิ้ว พื้นที่ไม่น้อยกว่า 320 ตร.ม. 2. ติดตั้งโคมไฟฟ้าแบบมีตะแกรงอลูมิเนียม ถี่ใบพับ ชนิดติดลอย หลอด LED T8 2 x 18 วัตต์ ขนาด 30 x 120 ซม. รวมอุปกรณ์ครบชุด จำนวน 1 ชุด (รายละเอียดตามประมาณราคา อบจ.ชัยภูมิ) <u>พิกัด</u> N = 16.482945 , E = 102.081559	-	200,000	-	-	-	โรงเรียนโคกสะอาด-วิทยา มีอาคารเรียนที่ได้มาตรฐานและใช้งานได้ ร้อยละ 80	โรงเรียนมีอาคารเรียนและอาคารประกอบอยู่ในสภาพพร้อมใช้บริการและปลอดภัยส่งเสริมสนับสนุนให้เป็นสังคมแห่งการเรียนรู้	กองการศึกษาฯ

ผ.02

รายละเอียดโครงการพัฒนา

แผนพัฒนาท้องถิ่น (พ.ศ.2561 - 2565)

องค์การบริหารส่วนจังหวัดชัยภูมิ

ก. ยุทธศาสตร์จังหวัดที่ 2 การพัฒนาสังคมและคุณภาพชีวิตให้มั่นคงตามหลักปรัชญาเศรษฐกิจพอเพียง

ข. ยุทธศาสตร์การพัฒนาขององค์กรปกครองส่วนท้องถิ่นในเขตจังหวัด ยุทธศาสตร์ที่ 1 พัฒนาคนและสังคมที่มีคุณภาพ

1. ยุทธศาสตร์ การพัฒนาการศึกษา ศาสนา วัฒนธรรมและกีฬา

1.9 แผนงานอุตสาหกรรมและการโยธา

ที่	โครงการ	วัตถุประสงค์	เป้าหมาย (ผลผลิตของโครงการ)	งบประมาณ 2561 (บาท)	2562 (บาท)	2563 (บาท)	2564 (บาท)	2565 (บาท)	ตัวชี้วัด (KPI)	ผลที่คาดว่าจะได้รับ	หน่วยงานรับผิดชอบหลัก
151	โครงการปรับปรุงอาคารเรียนและอาคารประกอบ โรงเรียนตรีประชาพัฒนศึกษา	1. เพื่อปรับปรุงห้องสมุด ติดตั้งหน้าต่างอลูมเนียม ฉาบเรียบ 2. เพื่อจัดสภาพแวดล้อมอาคารสถานที่ให้เหมาะสมกับกิจกรรม การเรียนรู้ น่าอยู่ น่าดู น่าเรียน และปลอดภัย	ปรับปรุงห้องสมุด ติดตั้งหน้าต่างอลูมิเนียมและฝ้าฉาบเรียบ ดำเนินการ - ติดตั้งหน้าต่างอลูมิเนียม หนา 1.20 มม. กระจกหนา 5.00 มม. ขนาด 1.20x3.70 ม. จำนวน 10 ชุด - ติดตั้งฝ้ายิปซั่มบอร์ดหนา 9.00 มม. ฉาบเรียบรอยต่อ โครงคร่าวโลหะชุบสังกะสี พื้นที่ไม่น้อยกว่า 130.00 ตร.ม. (รายละเอียดตามประมาณราคา อบจ.ชัยภูมิ) พิกัด N = 15.499632 , E = 101.436548	-	200,000	-	-	-	โรงเรียนตรีประชาพัฒนศึกษา มีอาคารเรียนที่ได้มาตรฐานและใช้งานได้ ร้อยละ 80	โรงเรียนมีอาคารเรียนและอาคารประกอบอยู่ในสภาพพร้อมใช้บริการและปลอดภัยส่งเสริมสนับสนุนให้เป็นสังคมแห่งการเรียนรู้	กองการศึกษาฯ

ผ.02

รายละเอียดโครงการพัฒนา

แผนพัฒนาท้องถิ่น (พ.ศ.2561 - 2565)

องค์การบริหารส่วนจังหวัดชัยภูมิ

ก. ยุทธศาสตร์จังหวัดที่ 2 การพัฒนาสังคมและคุณภาพชีวิตให้มั่นคงตามหลักปรัชญาเศรษฐกิจพอเพียง

ข. ยุทธศาสตร์การพัฒนาขององค์กรปกครองส่วนท้องถิ่นในเขตจังหวัด ยุทธศาสตร์ที่ 1 พัฒนาคนและสังคมที่มีคุณภาพ

1. ยุทธศาสตร์ การพัฒนาการศึกษา ศาสนา วัฒนธรรมและกีฬา

1.9 แผนงานอุตสาหกรรมและการโยธา

ที่	โครงการ	วัตถุประสงค์	เป้าหมาย (ผลผลิตของโครงการ)	งบประมาณ 2561 (บาท)	2562 (บาท)	2563 (บาท)	2564 (บาท)	2565 (บาท)	ตัวชี้วัด (KPI)	ผลที่คาดว่าจะได้รับ	หน่วยงานรับผิดชอบหลัก
152	โครงการปรับปรุงอาคารเรียนและอาคารประกอบโรงเรียนเนินสง่าวิทยา	1. เพื่อปรับปรุงอาคารผึ้งหลวง ปูพื้นกระเบื้อง , เปลี่ยนฝ้าเพดาน , เปลี่ยนหลังคา 2. เพื่อจัดสภาพแวดล้อมอาคารสถานที่ให้เหมาะสมกับกิจกรรม การเรียนรู้ น่าอยู่ น่าดู น่าเรียน และปลอดภัย	ปรับปรุงอาคารผึ้งหลวง ปูพื้นกระเบื้อง , เปลี่ยนฝ้าเพดาน , เปลี่ยนหลังคา <u>ดำเนินการ</u> - เปลี่ยนหลังคากระเบื้องลอนคู่ - เปลี่ยนฝ้าเพดานยิปซั่มบอร์ด - เปลี่ยนฝ้าเพดานกระเบื้องซีเมนต์ - ปูพื้นกระเบื้องเคลือบ (รายละเอียดตามประมาณราคา อบจ.ชัยภูมิ) <u>พิกัด</u> N = 15.564749 , E = 101.999537	-	200,000	-	-	-	โรงเรียนเนินสง่าวิทยา มีอาคารเรียนที่ได้มาตรฐานและใช้งานได้ ร้อยละ 80	โรงเรียนมีอาคารเรียนและอาคารประกอบอยู่ในสภาพพร้อมใช้บริการและปลอดภัยส่งเสริมสนับสนุนให้เป็นสังคมแห่งการเรียนรู้	กองการศึกษาฯ

ผ.02

รายละเอียดโครงการพัฒนา

แผนพัฒนาท้องถิ่น (พ.ศ.2561 - 2565)

องค์การบริหารส่วนจังหวัดชัยภูมิ

ก. ยุทธศาสตร์จังหวัดที่ 2 การพัฒนาสังคมและคุณภาพชีวิตให้มั่นคงตามหลักปรัชญาเศรษฐกิจพอเพียง

ข. ยุทธศาสตร์การพัฒนาขององค์กรปกครองส่วนท้องถิ่นในเขตจังหวัด ยุทธศาสตร์ที่ 1 พัฒนาคนและสังคมที่มีคุณภาพ

1. ยุทธศาสตร์ การพัฒนาการศึกษา ศาสนา วัฒนธรรมและกีฬา

1.9 แผนงานอุตสาหกรรมและการโยธา

ที่	โครงการ	วัตถุประสงค์	เป้าหมาย (ผลผลิตของโครงการ)	งบประมาณ 2561 (บาท)	2562 (บาท)	2563 (บาท)	2564 (บาท)	2565 (บาท)	ตัวชี้วัด (KPI)	ผลที่คาดว่าจะได้รับ	หน่วยงานรับผิดชอบหลัก
153	โครงการปรับปรุงอาคารเรียนและอาคารประกอบโรงเรียนโนนกอกวิทยา	1. เพื่อปรับปรุงอาคารอเนก-ประสงค์ ติดตั้งตะแกรงกันนกปูกระเบื้อง 2. เพื่อจัดสภาพแวดล้อมอาคารสถานที่ให้เหมาะสมกับกิจกรรม การเรียนรู้ น่าอยู่ น่าดู น่าเรียน และปลอดภัย	ปรับปรุงอาคารอเนกประสงค์ติดตั้งตะแกรงกันนก ,ปูกระเบื้อง ดำเนินการ - ติดตั้งตะแกรงกันนก พื้นที่ไม่น้อยกว่า 360.00 ตารางเมตร - มุงหลังคากระเบื้องโปร่งแสงลอนคู่ - ปูพื้นกระเบื้องเคลือบ - ติดตั้งโคมไฟฟ้าแบบมีตะแกรงอลูมิเนียมถี่ใบพับ รวมอุปกรณ์ครบชุด (รายละเอียดตามประมาณราคา อบจ.ชัยภูมิ) พิกัด N = 16.179762 , E = 101.924807	-	200,000	-	-	-	โรงเรียนโนนกอก - วิทยา มีอาคารเรียนที่ได้มาตรฐานและใช้งานได้ ร้อยละ 80	โรงเรียนมีอาคารเรียนและอาคารประกอบอยู่ในสภาพพร้อมใช้บริการและปลอดภัยส่งเสริมสนับสนุนให้เป็นสังคมแห่งการเรียนรู้	กองการศึกษาฯ

ผ.02

รายละเอียดโครงการพัฒนา

แผนพัฒนาท้องถิ่น (พ.ศ.2561 - 2565)

องค์การบริหารส่วนจังหวัดชัยภูมิ

ก. ยุทธศาสตร์จังหวัดที่ 2 การพัฒนาสังคมและคุณภาพชีวิตให้มั่นคงตามหลักปรัชญาเศรษฐกิจพอเพียง

ข. ยุทธศาสตร์การพัฒนาขององค์กรปกครองส่วนท้องถิ่นในเขตจังหวัด ยุทธศาสตร์ที่ 1 พัฒนาคนและสังคมที่มีคุณภาพ

1. ยุทธศาสตร์ การพัฒนาการศึกษา ศาสนา วัฒนธรรมและกีฬา

1.9 แผนงานอุตสาหกรรมและการโยธา

ที่	โครงการ	วัตถุประสงค์	เป้าหมาย (ผลผลิตของโครงการ)	งบประมาณ 2561 (บาท)	2562 (บาท)	2563 (บาท)	2564 (บาท)	2565 (บาท)	ตัวชี้วัด (KPI)	ผลที่คาดว่าจะได้รับ	หน่วยงานรับผิดชอบหลัก
154	โครงการปรับปรุงอาคารเรียนและอาคารประกอบโรงเรียนโนนคร้อวิทยา	1. เพื่อปรับปรุงห้องสมุด รื้อหน้าต่างเดิมเป็นหน้าต่างอลูมิเนียม 2. เพื่อจัดสภาพแวดล้อมอาคารสถานที่ให้เหมาะสมกับกิจกรรม การเรียนรู้ น่าอยู่ น่าดู น่าเรียน และปลอดภัย	ปรับปรุงห้องสมุด รื้อหน้าต่างเดิมเป็นหน้าต่างอลูมิเนียม <u>ดำเนินการ</u> - ติดตั้งหน้าต่างอลูมิเนียม หนา 1.20 มม. กระจกหนา 5.00 มม. ขนาด 3.65 x 2.10 เมตร จำนวน 9 ชุด (รายละเอียดตามประมาณราคา อบจ.ชัยภูมิ) <u>พิกัด</u> N = 15.521983 , E = 101.774610	-	200,000	-	-	-	โรงเรียนโนนคร้อ - วิทยา มีอาคารเรียนที่ได้มาตรฐานและใช้งานได้ ร้อยละ 80	โรงเรียนมีอาคารเรียนและอาคารประกอบอยู่ในสภาพพร้อมใช้บริการและปลอดภัยส่งเสริมสนับสนุนให้เป็นสังคมแห่งการเรียนรู้	กองการศึกษาฯ

ผ.02

รายละเอียดโครงการพัฒนา

แผนพัฒนาท้องถิ่น (พ.ศ.2561 - 2565)

องค์การบริหารส่วนจังหวัดชัยภูมิ

ก. ยุทธศาสตร์จังหวัดที่ 2 การพัฒนาสังคมและคุณภาพชีวิตให้มั่นคงตามหลักปรัชญาเศรษฐกิจพอเพียง

ข. ยุทธศาสตร์การพัฒนาขององค์กรปกครองส่วนท้องถิ่นในเขตจังหวัด ยุทธศาสตร์ที่ 1 พัฒนาคนและสังคมที่มีคุณภาพ

1. ยุทธศาสตร์ การพัฒนาการศึกษา ศาสนา วัฒนธรรมและกีฬา

1.9 แผนงานอุตสาหกรรมและการโยธา

ที่	โครงการ	วัตถุประสงค์	เป้าหมาย (ผลผลิตของโครงการ)	งบประมาณ 2561 (บาท)	2562 (บาท)	2563 (บาท)	2564 (บาท)	2565 (บาท)	ตัวชี้วัด (KPI)	ผลที่คาดว่าจะได้รับ	หน่วยงานรับผิดชอบหลัก
155	โครงการปรับปรุงอาคารเรียนและอาคารประกอบ โรงเรียนบำเหน็จณรงค์วิทยาคม	1. เพื่อปรับปรุงโรงอาหารและปรับปรุงอาคารเรียน 1,2 2. เพื่อจัดสภาพแวดล้อมอาคารสถานที่ให้เหมาะสมกับกิจกรรม การเรียนรู้ น่าอยู่ น่าดู น่าเรียน และปลอดภัย	ปรับปรุงต่อเติมโรงอาหาร และปรับปรุงซ่อมแซมอาคารเรียน 1,2 ดำเนินการ 1. ปรับปรุงต่อเติมโรงอาหาร - ปรับปรุงต่อเติมโรงอาหาร ยาว 43.00 เมตร กว้าง 4.00 เมตร และมุงหลังคาแผ่นเหล็กรีดลอนเคลือบอลูซิงค์ 2. ปรับปรุงอาคารเรียน 1,2 - เปลี่ยนสุขภัณฑ์และอุปกรณ์ภายในห้องน้ำ และติดตั้งโคมไฟฟ้าแบบมีตะแกรงอลูมิเนียมถี่ใบพับ รวมอุปกรณ์ครบชุด (รายละเอียดตามประมาณราคา อบจ.ชัยภูมิ) พิกัด N = 15.503889 , E = 101.689144	-	200,000	-	-	-	โรงเรียนบำเหน็จณรงค์วิทยาคม มีอาคารเรียนที่ได้มาตรฐานและใช้งานได้ ร้อยละ 80	โรงเรียนมีอาคารเรียนและอาคารประกอบอยู่ในสภาพพร้อมใช้บริการและปลอดภัยส่งเสริมสนับสนุนให้เป็นสังคมแห่งการเรียนรู้	กองการศึกษาฯ

ผ.02

รายละเอียดโครงการพัฒนา

แผนพัฒนาท้องถิ่น (พ.ศ.2561 - 2565)

องค์การบริหารส่วนจังหวัดชัยภูมิ

ก. ยุทธศาสตร์จังหวัดที่ 2 การพัฒนาสังคมและคุณภาพชีวิตให้มั่นคงตามหลักปรัชญาเศรษฐกิจพอเพียง

ข. ยุทธศาสตร์การพัฒนาขององค์กรปกครองส่วนท้องถิ่นในเขตจังหวัด ยุทธศาสตร์ที่ 1 พัฒนาคนและสังคมที่มีคุณภาพ

1. ยุทธศาสตร์ การพัฒนาการศึกษา ศาสนา วัฒนธรรมและกีฬา

1.9 แผนงานอุตสาหกรรมและการโยธา

ที่	โครงการ	วัตถุประสงค์	เป้าหมาย (ผลผลิตของโครงการ)	งบประมาณ 2561 (บาท)	2562 (บาท)	2563 (บาท)	2564 (บาท)	2565 (บาท)	ตัวชี้วัด (KPI)	ผลที่คาดว่าจะได้รับ	หน่วยงานรับผิดชอบหลัก
156	โครงการปรับปรุงอาคารเรียนและอาคารประกอบโรงเรียนบ้านหันวิทยา	1. เพื่อปรับปรุงอาคารเรียนชั่วคราว เปลี่ยนหลังคากระเบื้องลอนคู่ เป็นหลังคาเมทัลชีท 2. เพื่อจัดสภาพแวดล้อมอาคารสถานที่ให้เหมาะสมกับกิจกรรม การเรียนรู้ น่าอยู่ น่าดู น่าเรียน และปลอดภัย	ปรับปรุงอาคารเรียนชั่วคราว เปลี่ยนหลังคากระเบื้องลอนคู่ เป็นหลังคาเมทัลชีท <u>ดำเนินการ</u> - มุงหลังคาแผ่นเหล็กรีดลอนเคลือบอะลูซิงค์ หนาไม่น้อยกว่า 0.40 มม. พื้นที่ไม่น้อยกว่า 471.00 ตารางเมตร (รายละเอียดตามประมาณราคา อบจ.ชัยภูมิ) <u>พิกัด</u> N = 16.299811 , E = 102.023621	-	200,000	-	-	-	โรงเรียนบ้านหัน - วิทยา มีอาคารเรียนที่ได้มาตรฐานและใช้งานได้ ร้อยละ 80	โรงเรียนมีอาคารเรียนและอาคารประกอบอยู่ในสภาพพร้อมใช้บริการและปลอดภัยส่งเสริมสนับสนุนให้เป็นสังคมแห่งการเรียนรู้	กองการศึกษาฯ

ผ.02

รายละเอียดโครงการพัฒนา

แผนพัฒนาท้องถิ่น (พ.ศ.2561 - 2565)

องค์การบริหารส่วนจังหวัดชัยภูมิ

ก. ยุทธศาสตร์จังหวัดที่ 2 การพัฒนาสังคมและคุณภาพชีวิตให้มั่นคงตามหลักปรัชญาเศรษฐกิจพอเพียง

ข. ยุทธศาสตร์การพัฒนาขององค์กรปกครองส่วนท้องถิ่นในเขตจังหวัด ยุทธศาสตร์ที่ 1 พัฒนาคนและสังคมที่มีคุณภาพ

1. ยุทธศาสตร์ การพัฒนาการศึกษา ศาสนา วัฒนธรรมและกีฬา

1.9 แผนงานอุตสาหกรรมและการโยธา

ที่	โครงการ	วัตถุประสงค์	เป้าหมาย (ผลผลิตของโครงการ)	งบประมาณ 2561 (บาท)	2562 (บาท)	2563 (บาท)	2564 (บาท)	2565 (บาท)	ตัวชี้วัด (KPI)	ผลที่คาดว่าจะได้รับ	หน่วยงานรับผิดชอบหลัก
157	โครงการปรับปรุงอาคารเรียนและอาคารประกอบโรงเรียนบ้านเดื่อวิทยาคม	1. เพื่อปรับปรุงอาคารเรียนชั่วคราว เปลี่ยนหลังคากระเบื้องลอนคู่ เป็นหลังคาเมทัลชีท 2. เพื่อจัดสภาพแวดล้อมอาคารสถานที่ให้เหมาะสมกับกิจกรรม การเรียนรู้ น่าอยู่ น่าดู น่าเรียน และปลอดภัย	ปรับปรุงอาคารเรียนชั่วคราว เปลี่ยนหลังคากระเบื้องลอนคู่ เป็นหลังคาเมทัลชีท <u>ดำเนินการ</u> - มุงหลังคาแผ่นเหล็กรีดลอนเคลือบอะลูซิงค์ หนาไม่น้อยกว่า 0.40 มิลลิเมตร พื้นที่ไม่น้อยกว่า 471.00 ตารางเมตร (รายละเอียดตามประมาณราคา อบจ.ชัยภูมิ) <u>พิกัด</u> N = 16.114260 , E = 101.887856	-	200,000	-	-	-	โรงเรียนบ้านเดื่อ - วิทยาคม มีอาคารเรียนที่ได้มาตรฐานและใช้งานได้ ร้อยละ 80	โรงเรียนมีอาคารเรียนและอาคารประกอบอยู่ในสภาพพร้อมใช้บริการและปลอดภัยส่งเสริมสนับสนุนให้เป็นสังคมแห่งการเรียนรู้	กองการศึกษาฯ

ผ.02

รายละเอียดโครงการพัฒนา

แผนพัฒนาท้องถิ่น (พ.ศ.2561 - 2565)

องค์การบริหารส่วนจังหวัดชัยภูมิ

ก. ยุทธศาสตร์จังหวัดที่ 2 การพัฒนาสังคมและคุณภาพชีวิตให้มั่นคงตามหลักปรัชญาเศรษฐกิจพอเพียง

ข. ยุทธศาสตร์การพัฒนาขององค์กรปกครองส่วนท้องถิ่นในเขตจังหวัด ยุทธศาสตร์ที่ 1 พัฒนาคนและสังคมที่มีคุณภาพ

1. ยุทธศาสตร์ การพัฒนาการศึกษา ศาสนา วัฒนธรรมและกีฬา

1.9 แผนงานอุตสาหกรรมและการโยธา

ที่	โครงการ	วัตถุประสงค์	เป้าหมาย (ผลผลิตของโครงการ)	งบประมาณ 2561 (บาท)	2562 (บาท)	2563 (บาท)	2564 (บาท)	2565 (บาท)	ตัวชี้วัด (KPI)	ผลที่คาดว่าจะได้รับ	หน่วยงานรับผิดชอบหลัก
158	โครงการปรับปรุงอาคารเรียนและอาคารประกอบโรงเรียนบ้านเป้าวิทยา	1. เพื่อปรับปรุงอาคารเรียน 1 ต่อเติมหลังคาด้านหน้าอาคาร ยาว 49.50 เมตร กว้าง 4.00 เมตร 2. เพื่อจัดสภาพแวดล้อมอาคารสถานที่ให้เหมาะสมกับกิจกรรม การเรียนรู้ น่าอยู่ น่าดู น่าเรียน และปลอดภัย	ปรับปรุงอาคารเรียน 1 ต่อเติมหลังคาด้านหน้า <u>ดำเนินการ</u> - ต่อเติมหลังคาด้านหน้าอาคาร ยาว 49.50 เมตร กว้าง 4.00 เมตร มุงหลังคาแผ่นเหล็กรีดลอนเคลือบอลูซิงค์ หนาไม่น้อยกว่า 0.40 มม. พื้นที่ไม่น้อยกว่า 257.40 ตร.ม. - ติดตั้งโคมไฟฟ้าแบบมีตะแกรงอลูมิเนียมถี่ใบพับรวมอุปกรณ์ครบชุด (รายละเอียดตามประมาณราคา อบจ.ชัยภูมิ) <u>พิกัด</u> N = 16.377856 , E = 101.970386	-	200,000	-	-	-	โรงเรียนบ้านเป้า - วิทยา มีอาคารเรียนที่ได้มาตรฐานและใช้งานได้ ร้อยละ 80	โรงเรียนมีอาคารเรียนและอาคารประกอบอยู่ในสภาพพร้อมใช้บริการและปลอดภัยส่งเสริมสนับสนุนให้เป็นสังคมแห่งการเรียนรู้	กองการศึกษาฯ

ผ.02

รายละเอียดโครงการพัฒนา

แผนพัฒนาท้องถิ่น (พ.ศ.2561 - 2565)

องค์การบริหารส่วนจังหวัดชัยภูมิ

ก. ยุทธศาสตร์จังหวัดที่ 2 การพัฒนาสังคมและคุณภาพชีวิตให้มั่นคงตามหลักปรัชญาเศรษฐกิจพอเพียง

ข. ยุทธศาสตร์การพัฒนาขององค์กรปกครองส่วนท้องถิ่นในเขตจังหวัด ยุทธศาสตร์ที่ 1 พัฒนาคนและสังคมที่มีคุณภาพ

1. ยุทธศาสตร์ การพัฒนาการศึกษา ศาสนา วัฒนธรรมและกีฬา

1.9 แผนงานอุตสาหกรรมและการโยธา

ที่	โครงการ	วัตถุประสงค์	เป้าหมาย (ผลผลิตของโครงการ)	งบประมาณ 2561 (บาท)	2562 (บาท)	2563 (บาท)	2564 (บาท)	2565 (บาท)	ตัวชี้วัด (KPI)	ผลที่คาดว่าจะได้รับ	หน่วยงานรับผิดชอบหลัก
159	โครงการปรับปรุงอาคารเรียนและอาคารประกอบโรงเรียนโป่งนกประชาสามัคคี	1. เพื่อปรับปรุงอาคารเรียน 2 ชั้น 2. เพื่อจัดสภาพแวดล้อมอาคารสถานที่ให้เหมาะสมกับกิจกรรม การเรียนรู้ น่าอยู่ น่าดู น่าเรียน และปลอดภัย	ปรับปรุงอาคารเรียน 2 ชั้น ปูพื้นกระเบื้อง <u>ดำเนินการ</u> 1. ปูพื้นกระเบื้องเคลือบ ขนาด 12 x 12 นิ้ว พื้นที่ไม่น้อยกว่า 320 ตารางเมตร 2. ติดตั้งโคมไฟฟ้าแบบมีตะแกรงอลูมิเนียม ถี่ใบพับ ชนิดติดลอย หลอด LED T8 2 x 18 วัตต์ ขนาด 30 x 120 ซม. รวมอุปกรณ์ครบชุด จำนวน 1 ชุด (รายละเอียดตามประมาณราคา อบจ.ชัยภูมิ) <u>พิกัด</u> N = 15.762887 , E = 101.557568	-	200,000	-	-	-	โรงเรียนโป่งนก - ประชาสามัคคี มีอาคารเรียนที่ได้มาตรฐานและใช้งานได้ ร้อยละ 80	โรงเรียนมีอาคารเรียนและอาคารประกอบอยู่ในสภาพพร้อมใช้บริการและปลอดภัยส่งเสริมสนับสนุนให้เป็นสังคมแห่งการเรียนรู้	กองการศึกษาฯ

ผ.02

รายละเอียดโครงการพัฒนา

แผนพัฒนาท้องถิ่น (พ.ศ.2561 - 2565)

องค์การบริหารส่วนจังหวัดชัยภูมิ

ก. ยุทธศาสตร์จังหวัดที่ 2 การพัฒนาสังคมและคุณภาพชีวิตให้มั่นคงตามหลักปรัชญาเศรษฐกิจพอเพียง

ข. ยุทธศาสตร์การพัฒนาขององค์กรปกครองส่วนท้องถิ่นในเขตจังหวัด ยุทธศาสตร์ที่ 1 พัฒนาคนและสังคมที่มีคุณภาพ

1. ยุทธศาสตร์ การพัฒนาการศึกษา ศาสนา วัฒนธรรมและกีฬา

1.9 แผนงานอุตสาหกรรมและการโยธา

ที่	โครงการ	วัตถุประสงค์	เป้าหมาย (ผลผลิตของโครงการ)	งบประมาณ 2561 (บาท)	2562 (บาท)	2563 (บาท)	2564 (บาท)	2565 (บาท)	ตัวชี้วัด (KPI)	ผลที่คาดว่าจะได้รับ	หน่วยงานรับผิดชอบหลัก
160	โครงการปรับปรุงอาคารเรียนและอาคารประกอบโรงเรียนเพชรวิทยาคาร	1. เพื่อปรับปรุงอาคารวิทยาศาสตร์ เปลี่ยนหลังคาลอนคู่เป็นหลังคาเมทัลชีท 2. เพื่อจัดสภาพแวดล้อมอาคารสถานที่ให้เหมาะสมกับกิจกรรม การเรียนรู้ น่าอยู่ น่าดู น่าเรียน และปลอดภัย	ปรับปรุงอาคารวิทยาศาสตร์ เปลี่ยนหลังคาลอนคู่เป็นหลังคาเมทัลชีท <u>ดำเนินการ</u> - มุงหลังคาแผ่นเหล็กรีดลอนเคลือบอะลูซิงค์ หนาไม่น้อยกว่า 0.40 มม. พื้นที่ไม่น้อยกว่า 471.00 ตารางเมตร (รายละเอียดตามประมาณราคา อบจ.ชัยภูมิ) <u>พิกัด</u> N = 16.343013 , E = 102.275289	-	200,000	-	-	-	โรงเรียนเพชร - วิทยาคาร มีอาคารเรียนที่ได้มาตรฐานและใช้งานได้ ร้อยละ 80	โรงเรียนมีอาคารเรียนและอาคารประกอบอยู่ในสภาพพร้อมใช้บริการและปลอดภัยส่งเสริมสนับสนุนให้เป็นสังคมแห่งการเรียนรู้	กองการศึกษาฯ

ผ.02

รายละเอียดโครงการพัฒนา

แผนพัฒนาท้องถิ่น (พ.ศ.2561 - 2565)

องค์การบริหารส่วนจังหวัดชัยภูมิ

ก. ยุทธศาสตร์จังหวัดที่ 2 การพัฒนาสังคมและคุณภาพชีวิตให้มั่นคงตามหลักปรัชญาเศรษฐกิจพอเพียง

ข. ยุทธศาสตร์การพัฒนาขององค์กรปกครองส่วนท้องถิ่นในเขตจังหวัด ยุทธศาสตร์ที่ 1 พัฒนาคนและสังคมที่มีคุณภาพ

1. ยุทธศาสตร์ การพัฒนาการศึกษา ศาสนา วัฒนธรรมและกีฬา

1.9 แผนงานอุตสาหกรรมและการโยธา

ที่	โครงการ	วัตถุประสงค์	เป้าหมาย (ผลผลิตของโครงการ)	งบประมาณ 2561 (บาท)	2562 (บาท)	2563 (บาท)	2564 (บาท)	2565 (บาท)	ตัวชี้วัด (KPI)	ผลที่คาดว่าจะได้รับ	หน่วยงานรับผิดชอบหลัก
161	โครงการปรับปรุงอาคารเรียนและอาคารประกอบ โรงเรียนภูแลนคาวิทยายน	1. เพื่อให้โรงเรียนมีอาคารเรียน มั่นคง แข็งแรง และเอื้อต่อการเรียนรู้ 2. เพื่อจัดสภาพแวดล้อมอาคารสถานที่ให้เหมาะสมกับกิจกรรม การเรียนรู้ น่าอยู่ น่าดู น่าเรียน และปลอดภัย	ปรับปรุงอาคารเบ็ดเสร็จ ก เปลี่ยนหลังคาลอนคู่เป็นหลังคาเมทัลชีท ดำเนินการ - มุงหลังคาแผ่นเหล็กรีดลอนเคลือบอะลูซิงค์ หนาไม่น้อยกว่า 0.40 มิลลิเมตร พื้นที่ไม่น้อยกว่า 471.00 ตารางเมตร (รายละเอียดตามประมาณราคา อบจ.ชัยภูมิ) พิกัด N = 15.887030 , E = 101.793722	-	200,000	-	-	-	โรงเรียนภูแลนคา - วิทยายน มีอาคารเรียนที่ได้มาตรฐานและใช้งานได้ ร้อยละ 80	โรงเรียนมีอาคารเรียนและอาคารประกอบอยู่ในสภาพพร้อมใช้บริการและปลอดภัยส่งเสริมสนับสนุนให้เป็นสังคมแห่งการเรียนรู้	กองการศึกษาฯ

ผ.02

รายละเอียดโครงการพัฒนา

แผนพัฒนาท้องถิ่น (พ.ศ.2561 - 2565)

องค์การบริหารส่วนจังหวัดชัยภูมิ

ก. ยุทธศาสตร์จังหวัดที่ 2 การพัฒนาสังคมและคุณภาพชีวิตให้มั่นคงตามหลักปรัชญาเศรษฐกิจพอเพียง

ข. ยุทธศาสตร์การพัฒนาขององค์กรปกครองส่วนท้องถิ่นในเขตจังหวัด ยุทธศาสตร์ที่ 1 พัฒนาคนและสังคมที่มีคุณภาพ

1. ยุทธศาสตร์ การพัฒนาการศึกษา ศาสนา วัฒนธรรมและกีฬา

1.9 แผนงานอุตสาหกรรมและการโยธา

ที่	โครงการ	วัตถุประสงค์	เป้าหมาย (ผลผลิตของโครงการ)	งบประมาณ 2561 (บาท)	2562 (บาท)	2563 (บาท)	2564 (บาท)	2565 (บาท)	ตัวชี้วัด (KPI)	ผลที่คาดว่าจะได้รับ	หน่วยงานรับผิดชอบหลัก
162	โครงการปรับปรุงอาคารเรียนและอาคารประกอบ โรงเรียนมัธยมชัยมงคลรังงาม	1. เพื่อปรับปรุงห้องน้ำชาย - หญิง เปลี่ยนหลังคาลอนคู่ , ปูกระเบื้อง และทาสี 2. เพื่อจัดสภาพแวดล้อมอาคารสถานที่ให้เหมาะสมกับกิจกรรม การเรียนรู้ น่าอยู่ น่าดู น่าเรียน และปลอดภัย	ปรับปรุงห้องน้ำชาย - หญิง เปลี่ยนหลังคาลอนคู่ ,ปูกระเบื้อง, ทาสี <u>ดำเนินการ</u> - มุงหลังคากระเบื้องลอนคู่ - ปูพื้นกระเบื้อง - ทาสีน้ำอะครีลิค ภายนอก-ภายใน - ติดตั้งโคมไฟฟ้าแบบมีตะแกรงอลูมิเนียมถี่ใบพับ รวมอุปกรณ์ครบชุด (รายละเอียดตามประมาณราคา อบจ.ชัยภูมิ) <u>พิกัด</u> N = 15.481560 , E = 101.954893	-	200,000	-	-	-	โรงเรียนมัธยม - ชัยมงคลรังงาม มีอาคารเรียนที่ได้มาตรฐานและใช้งานได้ ร้อยละ 80	โรงเรียนมีอาคารเรียนและอาคารประกอบอยู่ในสภาพพร้อมใช้บริการและปลอดภัยส่งเสริมสนับสนุนให้เป็นสังคมแห่งการเรียนรู้	กองการศึกษาฯ

ผ.02

รายละเอียดโครงการพัฒนา

แผนพัฒนาท้องถิ่น (พ.ศ.2561 - 2565)

องค์การบริหารส่วนจังหวัดชัยภูมิ

ก. ยุทธศาสตร์จังหวัดที่ 2 การพัฒนาสังคมและคุณภาพชีวิตให้มั่นคงตามหลักปรัชญาเศรษฐกิจพอเพียง

ข. ยุทธศาสตร์การพัฒนาขององค์กรปกครองส่วนท้องถิ่นในเขตจังหวัด ยุทธศาสตร์ที่ 1 พัฒนาคนและสังคมที่มีคุณภาพ

1. ยุทธศาสตร์ การพัฒนาการศึกษา ศาสนา วัฒนธรรมและกีฬา

1.9 แผนงานอุตสาหกรรมและการโยธา

ที่	โครงการ	วัตถุประสงค์	เป้าหมาย (ผลผลิตของโครงการ)	งบประมาณ 2561 (บาท)	2562 (บาท)	2563 (บาท)	2564 (บาท)	2565 (บาท)	ตัวชี้วัด (KPI)	ผลที่คาดว่าจะได้รับ	หน่วยงานรับผิดชอบหลัก
163	โครงการปรับปรุงอาคารเรียนและอาคารประกอบโรงเรียนมัธยมบ้านแก้งวิทยา	1. เพื่อปรับปรุงอาคารเบ็ดเสร็จ (พญาเกตุ) 2. เพื่อจัดสภาพแวดล้อมอาคารสถานที่ให้เหมาะสมกับกิจกรรม การเรียนรู้ น่าอยู่ น่าดู น่าเรียน และปลอดภัย	ปรับปรุงอาคารเบ็ดเสร็จ (พญาเกตุ) เปลี่ยนฝ้ารอบนอกและด้านใน , ติดตั้งเชิงชายและรางน้ำ <u>ดำเนินการ</u> - เปลี่ยนฝ้าเพดานกระเบื้องซีเมนต์ - เปลี่ยนฝ้าเพดานยิปซั่มบอร์ด - ติดตั้งเชิงชายไม้สำเร็จรูป พร้อมติดตั้งรางน้ำ (รายละเอียดตามประมาณราคา อบจ.ชัยภูมิ) <u>พิกัด</u> N = 16.180872 , E = 102.324274	-	200,000	-	-	-	โรงเรียนมัธยม - บ้านแก้งวิทยา มีอาคารเรียนที่ได้มาตรฐานและใช้งานได้ ร้อยละ 80	โรงเรียนมีอาคารเรียนและอาคารประกอบอยู่ในสภาพพร้อมใช้บริการและปลอดภัยส่งเสริมสนับสนุนให้เป็นสังคมแห่งการเรียนรู้	กองการศึกษาฯ

ผ.02

รายละเอียดโครงการพัฒนา

แผนพัฒนาท้องถิ่น (พ.ศ.2561 - 2565)

องค์การบริหารส่วนจังหวัดชัยภูมิ

ก. ยุทธศาสตร์จังหวัดที่ 2 การพัฒนาสังคมและคุณภาพชีวิตให้มั่นคงตามหลักปรัชญาเศรษฐกิจพอเพียง

ข. ยุทธศาสตร์การพัฒนาขององค์กรปกครองส่วนท้องถิ่นในเขตจังหวัด ยุทธศาสตร์ที่ 1 พัฒนาคนและสังคมที่มีคุณภาพ

1. ยุทธศาสตร์ การพัฒนาการศึกษา ศาสนา วัฒนธรรมและกีฬา

1.9 แผนงานอุตสาหกรรมและการโยธา

ที่	โครงการ	วัตถุประสงค์	เป้าหมาย (ผลผลิตของโครงการ)	งบประมาณ 2561 (บาท)	2562 (บาท)	2563 (บาท)	2564 (บาท)	2565 (บาท)	ตัวชี้วัด (KPI)	ผลที่คาดว่าจะได้รับ	หน่วยงานรับผิดชอบหลัก
164	โครงการปรับปรุงอาคารเรียนและอาคารประกอบโรงเรียนมัธยมหนองศาลา	1. เพื่อปรับปรุงอาคารเรียน 1 2. เพื่อจัดสภาพแวดล้อมอาคารสถานที่ให้เหมาะสมกับกิจกรรม การเรียนรู้ น่าอยู่ น่าดู น่าเรียน และปลอดภัย	ปรับปรุงอาคารเรียน 1 ต่อเติมอาคาร และปูกระเบื้อง ดำเนินการ - งานคอนกรีตโครงสร้าง - ปูกระเบื้อง - ติดตั้งฝ้ายิปซั่มบอร์ด - ติดตั้งโคมไฟฟ้าแบบมีตะแกรงอลูมิเนียมถี่ใบพับ รวมอุปกรณ์ครบชุด (รายละเอียดตามประมาณราคา อบจ.ชัยภูมิ) พิกัด N = 16.236334 , E = 102.289504	-	200,000	-	-	-	โรงเรียนมัธยม - หนองศาลา มีอาคารเรียนที่ได้มาตรฐานและใช้งานได้ ร้อยละ 80	โรงเรียนมีอาคารเรียนและอาคารประกอบอยู่ในสภาพพร้อมใช้บริการและปลอดภัยส่งเสริมสนับสนุนให้เป็นสังคมแห่งการเรียนรู้	กองการศึกษาฯ

ผ.02

รายละเอียดโครงการพัฒนา

แผนพัฒนาท้องถิ่น (พ.ศ.2561 - 2565)

องค์การบริหารส่วนจังหวัดชัยภูมิ

ก. ยุทธศาสตร์จังหวัดที่ 2 การพัฒนาสังคมและคุณภาพชีวิตให้มั่นคงตามหลักปรัชญาเศรษฐกิจพอเพียง

ข. ยุทธศาสตร์การพัฒนาขององค์กรปกครองส่วนท้องถิ่นในเขตจังหวัด ยุทธศาสตร์ที่ 1 พัฒนาคนและสังคมที่มีคุณภาพ

1. ยุทธศาสตร์ การพัฒนาการศึกษา ศาสนา วัฒนธรรมและกีฬา

1.9 แผนงานอุตสาหกรรมและการโยธา

ที่	โครงการ	วัตถุประสงค์	เป้าหมาย (ผลผลิตของโครงการ)	งบประมาณ 2561 (บาท)	2562 (บาท)	2563 (บาท)	2564 (บาท)	2565 (บาท)	ตัวชี้วัด (KPI)	ผลที่คาดว่าจะได้รับ	หน่วยงานรับผิดชอบหลัก
165	โครงการปรับปรุงอาคารเรียนและอาคารประกอบ โรงเรียนลุ่มลำชีนิรมิตวิทยา	1. เพื่อปรับปรุงอาคารเรียนชั่วคราว เปลี่ยนหลังคา 2. เพื่อเพิ่มความปลอดภัยในชีวิตและทรัพย์สินให้กับครูและนักเรียน	ปรับปรุงอาคารเรียนชั่วคราว เปลี่ยนหลังคากระเบื้องลอนคู่ เป็นหลังคาเมทัลชีท <u>ดำเนินการ</u> - มุงหลังคาแผ่นเหล็กรีดลอนเคลือบอลูซิงค์ หนาไม่น้อยกว่า 0.40 มิลลิเมตร พื้นที่ไม่น้อยกว่า 471.00 ตารางเมตร (รายละเอียดตามประมาณราคา อบจ.ชัยภูมิ) <u>พิกัด</u> N = 15.707543 , E = 101.937563	-	200,000	-	-	-	โรงเรียนลุ่มลำชี - นิรมิตวิทยา มีอาคารเรียนที่ได้มาตรฐานและใช้งานได้ ร้อยละ 80	โรงเรียนมีอาคารเรียนและอาคารประกอบอยู่ในสภาพพร้อมใช้บริการและปลอดภัยส่งเสริมสนับสนุนให้เป็นสังคมแห่งการเรียนรู้	กองการศึกษาฯ

ผ.02

รายละเอียดโครงการพัฒนา

แผนพัฒนาท้องถิ่น (พ.ศ.2561 - 2565)

องค์การบริหารส่วนจังหวัดชัยภูมิ

ก. ยุทธศาสตร์จังหวัดที่ 2 การพัฒนาสังคมและคุณภาพชีวิตให้มั่นคงตามหลักปรัชญาเศรษฐกิจพอเพียง

ข. ยุทธศาสตร์การพัฒนาขององค์กรปกครองส่วนท้องถิ่นในเขตจังหวัด ยุทธศาสตร์ที่ 1 พัฒนาคนและสังคมที่มีคุณภาพ

1. ยุทธศาสตร์ การพัฒนาการศึกษา ศาสนา วัฒนธรรมและกีฬา

1.9 แผนงานอุตสาหกรรมและการโยธา

ที่	โครงการ	วัตถุประสงค์	เป้าหมาย (ผลผลิตของโครงการ)	งบประมาณ 2561 (บาท)	2562 (บาท)	2563 (บาท)	2564 (บาท)	2565 (บาท)	ตัวชี้วัด (KPI)	ผลที่คาดว่าจะได้รับ	หน่วยงานรับผิดชอบหลัก
166	โครงการปรับปรุงอาคารเรียนและอาคารประกอบ โรงเรียนสตรีชัยภูมิ 2	1. เพื่อปรับปรุงอาคารโรตารี่ปูพื้นกระเบื้องพร้อมติดตั้งโคมไฟฟ้า 2. เพื่อจัดสภาพแวดล้อมอาคารสถานที่ให้เหมาะสมกับกิจกรรม การเรียนรู้ น่าอยู่ น่าดู น่าเรียน และปลอดภัย	ปรับปรุงอาคารโรตารี่ ปูกระเบื้องพื้น พร้อมติดตั้งโคมไฟฟ้า ดำเนินการ 1. ปูพื้นกระเบื้องเคลือบ ขนาด 12 x 12 นิ้ว พื้นที่ไม่น้อยกว่า 320.00 ตารางเมตร 2. ติดตั้งโคมไฟฟ้าแบบมีตะแกรงอลูมิเนียม ถี่ใบพับ ชนิดติดลอย หลอด LED T8 2 x 18 วัตต์ ขนาด 30 x 120 ซม. รวมอุปกรณ์ครบชุด จำนวน 1 ชุด (รายละเอียดตามประมาณราคา อบจ.ชัยภูมิ) พิกัด N = 15.851195 , E = 102.065630	-	200,000	-	-	-	โรงเรียนสตรี - ชัยภูมิ 2 มีอาคารเรียนที่ได้มาตรฐานและใช้งานได้ ร้อยละ 80	โรงเรียนมีอาคารเรียนและอาคารประกอบอยู่ในสภาพพร้อมใช้บริการและปลอดภัยส่งเสริมสนับสนุนให้เป็นสังคมแห่งการเรียนรู้	กองการศึกษาฯ

ผ.02

รายละเอียดโครงการพัฒนา

แผนพัฒนาท้องถิ่น (พ.ศ.2561 - 2565)

องค์การบริหารส่วนจังหวัดชัยภูมิ

ก. ยุทธศาสตร์จังหวัดที่ 2 การพัฒนาสังคมและคุณภาพชีวิตให้มั่นคงตามหลักปรัชญาเศรษฐกิจพอเพียง

ข. ยุทธศาสตร์การพัฒนาขององค์กรปกครองส่วนท้องถิ่นในเขตจังหวัด ยุทธศาสตร์ที่ 1 พัฒนาคนและสังคมที่มีคุณภาพ

1. ยุทธศาสตร์ การพัฒนาการศึกษา ศาสนา วัฒนธรรมและกีฬา

1.9 แผนงานอุตสาหกรรมและการโยธา

ที่	โครงการ	วัตถุประสงค์	เป้าหมาย (ผลผลิตของโครงการ)	งบประมาณ 2561 (บาท)	2562 (บาท)	2563 (บาท)	2564 (บาท)	2565 (บาท)	ตัวชี้วัด (KPI)	ผลที่คาดว่าจะได้รับ	หน่วยงานรับผิดชอบหลัก
167	โครงการปรับปรุงอาคารเรียนและอาคารประกอบโรงเรียนสระพังวิทยาคม	1. เพื่อปรับปรุงอาคารโรงอาหาร ต่อเติมหลังคาเทพื้นคอนกรีต 2. เพื่อจัดสภาพแวดล้อมอาคารสถานที่ให้เหมาะสมกับกิจกรรม การเรียนรู้ น่าอยู่ น่าดู น่าเรียน และปลอดภัย	ปรับปรุงอาคารต่อเติมอาคารโรงอาหาร <u>ดำเนินการ</u> - งานคอนกรีตโครงสร้าง - มุงหลังคาแผ่นเหล็กรีดลอนเคลือบอะลูซิงค์ - ติดตั้งโคมไฟฟ้าแบบมีตะแกรงอลูมิเนียมถี่ใบพับ ชนิดติดลอย หลอด LED T8 2 x 18 วัตต์ ขนาด 30 x 120 ซม. รวมอุปกรณ์ครบชุด จำนวน 3 ชุด (รายละเอียดตามประมาณราคา อบจ.ชัยภูมิ) <u>พิกัด</u> N = 16.392705 , E = 102.399128	-	200,000	-	-	-	โรงเรียนสระพัง - วิทยาคม มีอาคารเรียนที่ได้มาตรฐานและใช้งานได้ ร้อยละ 80	โรงเรียนมีอาคารเรียนและอาคารประกอบอยู่ในสภาพพร้อมใช้บริการและปลอดภัยส่งเสริมสนับสนุนให้เป็นสังคมแห่งการเรียนรู้	กองการศึกษาฯ

ผ.02

รายละเอียดโครงการพัฒนา

แผนพัฒนาท้องถิ่น (พ.ศ.2561 - 2565)

องค์การบริหารส่วนจังหวัดชัยภูมิ

ก. ยุทธศาสตร์จังหวัดที่ 2 การพัฒนาสังคมและคุณภาพชีวิตให้มั่นคงตามหลักปรัชญาเศรษฐกิจพอเพียง

ข. ยุทธศาสตร์การพัฒนาขององค์กรปกครองส่วนท้องถิ่นในเขตจังหวัด ยุทธศาสตร์ที่ 1 พัฒนาคนและสังคมที่มีคุณภาพ

1. ยุทธศาสตร์ การพัฒนาการศึกษา ศาสนา วัฒนธรรมและกีฬา

1.9 แผนงานอุตสาหกรรมและการโยธา

ที่	โครงการ	วัตถุประสงค์	เป้าหมาย (ผลผลิตของโครงการ)	งบประมาณ 2561 (บาท)	2562 (บาท)	2563 (บาท)	2564 (บาท)	2565 (บาท)	ตัวชี้วัด (KPI)	ผลที่คาดว่าจะได้รับ	หน่วยงานรับผิดชอบหลัก
168	โครงการปรับปรุงอาคารเรียนและอาคารประกอบโรงเรียนหนองขามวิทยา	1. เพื่อปรับปรุงโรงอาหาร 2. เพื่อจัดสภาพแวดล้อมอาคารสถานที่ให้เหมาะสมกับกิจกรรม การเรียนรู้ น่าอยู่ น่าดู น่าเรียน และปลอดภัย	ปรับปรุงอาคารโรงอาหาร ดำเนินการ - งานคอนกรีตโครงสร้าง - มุงหลังคาแผ่นเหล็กรีดลอนเคลือบอะลูซิงค์ - ติดตั้งโคมไฟฟ้าแบบมีตะแกรงอลูมิเนียมถี่ใบพับ ชนิดติดลอย หลอด LED T8 2 x 18 วัตต์ ขนาด 30 x 120 ซม. รวมอุปกรณ์ครบชุด จำนวน 4 ชุด (รายละเอียดตามประมาณราคา อบจ.ชัยภูมิ) พิกัด N = 16.163002 , E = 102.183223	-	200,000	-	-	-	โรงเรียนหนองขาม-วิทยา มีอาคารเรียนที่ได้มาตรฐานและใช้งานได้ ร้อยละ 80	โรงเรียนมีอาคารเรียนและอาคารประกอบอยู่ในสภาพพร้อมใช้บริการและปลอดภัยส่งเสริมสนับสนุนให้เป็นสังคมแห่งการเรียนรู้	กองการศึกษาฯ

ผ.02

รายละเอียดโครงการพัฒนา

แผนพัฒนาท้องถิ่น (พ.ศ.2561 - 2565)

องค์การบริหารส่วนจังหวัดชัยภูมิ

ก. ยุทธศาสตร์จังหวัดที่ 2 การพัฒนาสังคมและคุณภาพชีวิตให้มั่นคงตามหลักปรัชญาเศรษฐกิจพอเพียง

ข. ยุทธศาสตร์การพัฒนาขององค์กรปกครองส่วนท้องถิ่นในเขตจังหวัด ยุทธศาสตร์ที่ 1 พัฒนาคนและสังคมที่มีคุณภาพ

1. ยุทธศาสตร์ การพัฒนาการศึกษา ศาสนา วัฒนธรรมและกีฬา

1.9 แผนงานอุตสาหกรรมและการโยธา

ที่	โครงการ	วัตถุประสงค์	เป้าหมาย (ผลผลิตของโครงการ)	งบประมาณ 2561 (บาท)	2562 (บาท)	2563 (บาท)	2564 (บาท)	2565 (บาท)	ตัวชี้วัด (KPI)	ผลที่คาดว่าจะได้รับ	หน่วยงานรับผิดชอบหลัก
169	โครงการปรับปรุงอาคารเรียนและอาคารประกอบ โรงเรียนหนองสังข์วิทยายน	1. เพื่อปรับปรุงอาคารเรียนและอาคารประกอบ 2. เพื่อจัดสภาพแวดล้อมอาคารสถานที่ให้เหมาะสมกับกิจกรรม การเรียนรู้ น่าอยู่ น่าดู น่าเรียน และปลอดภัย	ปรับปรุงต่อเติมอาคาร 3 ชั้น 12 ห้องเรียน กว้าง 7.30 เมตร ยาว 24.00 เมตร <u>ดำเนินการ</u> - ปรับปรุงต่อเติมอาคาร 3 ชั้น 12 ห้องเรียน ขนาดกว้าง 7.30 เมตร ยาว 24.00 เมตร - เทพื้นคอนกรีตโครงสร้าง - มุงหลังคาแผ่นเหล็กรีดลอนเคลือบอะลูซิงค์ - ติดตั้งโคมไฟฟ้าแบบมีตะแกรงอลูมิเนียมถี่ใบพับ รวมอุปกรณ์ครบชุด (รายละเอียดตามประมาณราคา อบจ.ชัยภูมิ) <u>พิกัด</u> N = 16.263895 , E = 102.365811	-	200,000	-	-	-	โรงเรียนหนองสังข์-วิทยายน มีอาคารเรียนที่ได้มาตรฐานและใช้งานได้ ร้อยละ 80	โรงเรียนมีอาคารเรียนและอาคารประกอบอยู่ในสภาพพร้อมใช้บริการและปลอดภัยส่งเสริมสนับสนุนให้เป็นสังคมแห่งการเรียนรู้	กองการศึกษาฯ

ผ.02

รายละเอียดโครงการพัฒนา

แผนพัฒนาท้องถิ่น (พ.ศ.2561 - 2565)

องค์การบริหารส่วนจังหวัดชัยภูมิ

ก. ยุทธศาสตร์จังหวัดที่ 2 การพัฒนาสังคมและคุณภาพชีวิตให้มั่นคงตามหลักปรัชญาเศรษฐกิจพอเพียง

ข. ยุทธศาสตร์การพัฒนาขององค์กรปกครองส่วนท้องถิ่นในเขตจังหวัด ยุทธศาสตร์ที่ 1 พัฒนาคนและสังคมที่มีคุณภาพ

1. ยุทธศาสตร์ การพัฒนาการศึกษา ศาสนา วัฒนธรรมและกีฬา

1.9 แผนงานอุตสาหกรรมและการโยธา

ที่	โครงการ	วัตถุประสงค์	เป้าหมาย (ผลผลิตของโครงการ)	งบประมาณ 2561 (บาท)	2562 (บาท)	2563 (บาท)	2564 (บาท)	2565 (บาท)	ตัวชี้วัด (KPI)	ผลที่คาดว่าจะได้รับ	หน่วยงานรับผิดชอบหลัก
170	โครงการปรับปรุงอาคารเรียนและอาคารประกอบ โรงเรียนหนองไผ่วิทยานุสรณ์	1. เพื่อปรับปรุงอาคารเรียน 4 ชั้น 12 ห้องเรียน ติดตั้งฝ้าฉาบเรียบ 2. เพื่อจัดสภาพแวดล้อมอาคารสถานที่ให้เหมาะสมกับกิจกรรม การเรียนรู้ น่าอยู่ น่าดู น่าเรียน และปลอดภัย	ปรับปรุงอาคารเรียน 4 ชั้น 12 ห้องเรียน ติดตั้งฝ้าฉาบเรียบ ดำเนินการ - ติดตั้งฝ้ายิปซั่มบอร์ด หนา 9.00 มม. ฉาบเรียบรอยต่อ โครงคร่าวโลหะชุบสังกะสี พื้นที่ไม่น้อยกว่า 320.00 ตารางเมตร - ติดตั้งโคมไฟฟ้าแบบมีตะแกรงอลูมิเนียมถี่ใบพับ ชนิดติดลอย โคม 2 x 36 วัตต์ ขนาด 30 x 120 ซม. รวมอุปกรณ์ครบชุด จำนวน 5 ชุด (รายละเอียดตามประมาณราคา อบจ.ชัยภูมิ) พิกัด N = 15.720124 , E = 102.095740	-	200,000	-	-	-	โรงเรียนหนองไผ่วิทยานุสรณ์มีอาคารเรียนที่ได้มาตรฐานและใช้งานได้ ร้อยละ 80	โรงเรียนมีอาคารเรียนและอาคารประกอบอยู่ในสภาพพร้อมใช้บริการและปลอดภัยส่งเสริมสนับสนุนให้เป็นสังคมแห่งการเรียนรู้	กองการศึกษาฯ

ผ.02

รายละเอียดโครงการพัฒนา

แผนพัฒนาท้องถิ่น (พ.ศ.2561 - 2565)

องค์การบริหารส่วนจังหวัดชัยภูมิ

ก. ยุทธศาสตร์จังหวัดที่ 2 การพัฒนาสังคมและคุณภาพชีวิตให้มั่นคงตามหลักปรัชญาเศรษฐกิจพอเพียง

ข. ยุทธศาสตร์การพัฒนาขององค์กรปกครองส่วนท้องถิ่นในเขตจังหวัด ยุทธศาสตร์ที่ 1 พัฒนาคนและสังคมที่มีคุณภาพ

1. ยุทธศาสตร์ การพัฒนาการศึกษา ศาสนา วัฒนธรรมและกีฬา

1.9 แผนงานอุตสาหกรรมและการโยธา

ที่	โครงการ	วัตถุประสงค์	เป้าหมาย (ผลผลิตของโครงการ)	งบประมาณ 2561 (บาท)	2562 (บาท)	2563 (บาท)	2564 (บาท)	2565 (บาท)	ตัวชี้วัด (KPI)	ผลที่คาดว่าจะได้รับ	หน่วยงานรับผิดชอบหลัก
171	โครงการปรับปรุงอาคารเรียนและอาคารประกอบโรงเรียนห้วยต้อนพิทยาคม	1. เพื่อปรับปรุงอาคารเรียนแบบเบ็ดเสร็จ งานทาสีอาคารเรียนรวม 2. เพื่อจัดสภาพแวดล้อมอาคารสถานที่ให้เหมาะสมกับกิจกรรม การเรียนรู้ น่าอยู่ น่าดู น่าเรียน และปลอดภัย	ปรับปรุงอาคารแบบเบ็ดเสร็จ งานทาสีอาคารเรียนรวม ดำเนินการ ทาสีน้ำอะครีลิค ภายนอก -ภายในอาคาร พื้นที่ไม่น้อยกว่า 1,850.00 ตารางเมตร (รายละเอียดตามประมาณราคา อบจ.ชัยภูมิ) พิกัด N = 15.883026 , E = 101.935689	-	200,000	-	-	-	โรงเรียนห้วยต้อน - พิทยาคม มีอาคารเรียนที่ได้มาตรฐานและใช้งานได้ ร้อยละ 80	โรงเรียนมีอาคารเรียนและอาคารประกอบอยู่ในสภาพพร้อมใช้บริการและปลอดภัยส่งเสริมสนับสนุนให้เป็นสังคมแห่งการเรียนรู้	กองการศึกษาฯ

ผ.02

รายละเอียดโครงการพัฒนา

แผนพัฒนาท้องถิ่น (พ.ศ.2561 - 2565)

องค์การบริหารส่วนจังหวัดชัยภูมิ

ก. ยุทธศาสตร์จังหวัดที่ 2 การพัฒนาสังคมและคุณภาพชีวิตให้มั่นคงตามหลักปรัชญาเศรษฐกิจพอเพียง

ข. ยุทธศาสตร์การพัฒนาขององค์กรปกครองส่วนท้องถิ่นในเขตจังหวัด ยุทธศาสตร์ที่ 1 พัฒนาคนและสังคมที่มีคุณภาพ

1. ยุทธศาสตร์ การพัฒนาการศึกษา ศาสนา วัฒนธรรมและกีฬา

1.9 แผนงานอุตสาหกรรมและการโยธา

ที่	โครงการ	วัตถุประสงค์	เป้าหมาย (ผลผลิตของโครงการ)	งบประมาณ 2561 (บาท)	2562 (บาท)	2563 (บาท)	2564 (บาท)	2565 (บาท)	ตัวชี้วัด (KPI)	ผลที่คาดว่าจะได้รับ	หน่วยงานรับผิดชอบหลัก
172	โครงการปรับปรุงอาคารเรียนและอาคารประกอบโรงเรียนห้วยยางวิทยาคม	1. เพื่อปรับปรุงอาคารประกอบทำฝ้าห้องเรียน , เปลี่ยนหน้าต่าง เป็นหน้าต่างอลูมิเนียม 2. เพื่อจัดสภาพแวดล้อมอาคารสถานที่ให้เหมาะสมกับกิจกรรม การเรียนรู้ น่าอยู่ น่าดู น่าเรียน และปลอดภัย	ปรับปรุงอาคารเรียน ทำฝ้าห้องเรียน , เปลี่ยนหน้าต่างเป็นหน้าต่างอลูมิเนียม ดำเนินการ - ติดตั้งฝ้ายิปซั่มบอร์ด - ติดตั้งฝ้ากระเบื้องซีเมนต์เส้นใยแผ่นเรียบ - ติดตั้งหน้าต่างอลูมิเนียม - ติดตั้งโคมไฟฟ้าแบบมีตะแกรงอลูมิเนียมถี่ใบพับ รวมอุปกรณ์ครบชุด - พร้อมทาสีภายในและภายนอกอาคาร (รายละเอียดตามประมาณราคา อบจ.ชัยภูมิ) พิกัด N = 16.549867 , E = 101.867425	-	200,000	-	-	-	โรงเรียนห้วยยาง - วิทยาคม มีอาคารเรียนที่ได้มาตรฐานและใช้งานได้ ร้อยละ 80	โรงเรียนมีอาคารเรียนและอาคารประกอบอยู่ในสภาพพร้อมใช้บริการและปลอดภัยส่งเสริมสนับสนุนให้เป็นสังคมแห่งการเรียนรู้	กองการศึกษาฯ

ผ.02

รายละเอียดโครงการพัฒนา

แผนพัฒนาท้องถิ่น (พ.ศ.2561 - 2565)

องค์การบริหารส่วนจังหวัดชัยภูมิ

ก. ยุทธศาสตร์จังหวัดที่ 2 การพัฒนาสังคมและคุณภาพชีวิตให้มั่นคงตามหลักปรัชญาเศรษฐกิจพอเพียง

ข. ยุทธศาสตร์การพัฒนาขององค์กรปกครองส่วนท้องถิ่นในเขตจังหวัด ยุทธศาสตร์ที่ 1 พัฒนาคนและสังคมที่มีคุณภาพ

1. ยุทธศาสตร์ การพัฒนาการศึกษา ศาสนา วัฒนธรรมและกีฬา

1.9 แผนงานอุตสาหกรรมและการโยธา

ที่	โครงการ	วัตถุประสงค์	เป้าหมาย (ผลผลิตของโครงการ)	งบประมาณ 2561 (บาท)	2562 (บาท)	2563 (บาท)	2564 (บาท)	2565 (บาท)	ตัวชี้วัด (KPI)	ผลที่คาดว่าจะได้รับ	หน่วยงานรับผิดชอบหลัก
173	โครงการปรับปรุงอาคารเรียน (อาคาร 2 และ 3) โรงเรียนบำเหน็จณรงค์วิทยาคม	1. เพื่อปรับปรุงอาคารเรียนด้วยการปูกระเบื้อง 2. เพื่อจัดสภาพแวดล้อมอาคารสถานที่ให้เหมาะสมกับกิจกรรม การเรียนรู้ น่าอยู่ น่าดู น่าเรียน และปลอดภัย	ปรับปรุงอาคารเรียน 2 และ 3 ด้วยการปูกระเบื้อง <u>ดำเนินการ</u> 1. ปูกระเบื้องเคลือบ ขนาด 12x12 นิ้ว จำนวน 768.00 ตารางเมตร 2. โคมไฟฟ้าแบบมีตะแกรงอลูมิเนียมถี่ใบพับชนิดติดลอย หลอด LED T8 2x18 วัตต์ ขนาด 30 x 120 ซม. รวมอุปกรณ์ครบชุด จำนวน 8 ชุด (รายละเอียดตามประมาณราคา อบจ. ชัยภูมิ) <u>พิกัด</u> N = 15.503889 , E = 101.689144	-	500,000	-	-	-	โรงเรียนบำเหน็จณรงค์วิทยาคม มีอาคารเรียนที่ได้มาตรฐานและใช้งานได้ ร้อยละ 80	โรงเรียนมีอาคารเรียนอยู่ในสภาพพร้อมใช้งานและปลอดภัยส่งเสริมสนับสนุนให้เป็นสังคมแห่งการเรียนรู้	กองการศึกษาฯ

ผ.02

รายละเอียดโครงการพัฒนา

แผนพัฒนาท้องถิ่น (พ.ศ.2561 - 2565)

องค์การบริหารส่วนจังหวัดชัยภูมิ

ก. ยุทธศาสตร์จังหวัดที่ 2 การพัฒนาสังคมและคุณภาพชีวิตให้มั่นคงตามหลักปรัชญาเศรษฐกิจพอเพียง

ข. ยุทธศาสตร์การพัฒนาขององค์กรปกครองส่วนท้องถิ่นในเขตจังหวัด ยุทธศาสตร์ที่ 1 พัฒนาคนและสังคมที่มีคุณภาพ

1. ยุทธศาสตร์ การพัฒนาการศึกษา ศาสนา วัฒนธรรมและกีฬา

1.9 แผนงานอุตสาหกรรมและการโยธา

ที่	โครงการ	วัตถุประสงค์	เป้าหมาย (ผลผลิตของโครงการ)	งบประมาณ 2561 (บาท)	2562 (บาท)	2563 (บาท)	2564 (บาท)	2565 (บาท)	ตัวชี้วัด (KPI)	ผลที่คาดว่าจะได้รับ	หน่วยงานรับผิดชอบหลัก
174	โครงการปรับปรุงอาคารเรียน โรงเรียนตรีประชาพัฒนศึกษา	1. เพื่อปรับปรุงอาคารเรียนด้วยการทาสีภายในและภายนอก 2. เพื่อจัดสภาพแวดล้อมอาคารสถานที่ให้เหมาะสมกับกิจกรรม การเรียนรู้ น่าอยู่ น่าดู น่าเรียน และปลอดภัย	ปรับปรุงอาคารเรียน ดำเนินการ ทาสีภายใน - ภายนอกอาคารอเนกประสงค์และอาคารเรียน ก,ข 1. ขูดล้างสีเดิม จำนวน 4,650 ตารางเมตร 2. สีน้ำพลาสติก ภายนอก-ภายใน จำนวน 4,650 ตารางเมตร (รายละเอียดตามประมาณราคา อบจ. ชัยภูมิ) พิกัด N = 15.499632 , E = 101.436548	-	500,000	-	-	-	โรงเรียนตรีประชา-พัฒนศึกษา มีอาคารเรียนที่ได้มาตรฐานและใช้งานได้ ร้อยละ 80	โรงเรียนมีอาคารเรียนอยู่ในสภาพพร้อมใช้งานและปลอดภัยส่งเสริมสนับสนุนให้เป็นสังคมแห่งการเรียนรู้	กองการศึกษาฯ

ผ.02

รายละเอียดโครงการพัฒนา

แผนพัฒนาท้องถิ่น (พ.ศ.2561 - 2565)

องค์การบริหารส่วนจังหวัดชัยภูมิ

ก. ยุทธศาสตร์จังหวัดที่ 2 การพัฒนาสังคมและคุณภาพชีวิตให้มั่นคงตามหลักปรัชญาเศรษฐกิจพอเพียง

ข. ยุทธศาสตร์การพัฒนาขององค์กรปกครองส่วนท้องถิ่นในเขตจังหวัด ยุทธศาสตร์ที่ 1 พัฒนาคนและสังคมที่มีคุณภาพ

1. ยุทธศาสตร์ การพัฒนาการศึกษา ศาสนา วัฒนธรรมและกีฬา

1.9 แผนงานอุตสาหกรรมและการโยธา

ที่	โครงการ	วัตถุประสงค์	เป้าหมาย (ผลผลิตของโครงการ)	งบประมาณ 2561 (บาท)	2562 (บาท)	2563 (บาท)	2564 (บาท)	2565 (บาท)	ตัวชี้วัด (KPI)	ผลที่คาดว่าจะได้รับ	หน่วยงานรับผิดชอบหลัก
175	โครงการก่อสร้างลานกีฬาอเนกประสงค์ โรงเรียนกวางโจนศึกษา	1. เพื่อก่อสร้างลานอเนกประสงค์ให้มีสภาพที่ดี และเหมาะสมต่อการใช้งาน 2. เพื่อให้โรงเรียนมีอาคารสถานที่และสิ่งแวดล้อมที่เอื้อต่อการจัดกิจกรรมการเรียนรู้และกิจกรรมต่าง ๆ	ก่อสร้างลานกีฬาอเนกประสงค์ พื้นที่ไม่น้อยกว่า 305.40 ตารางเมตร (รายละเอียดตามประมาณราคา อบจ.ชัยภูมิ) พิกัด N = 16.263936 E = 102.200361	-	117,000	-	-	-	โรงเรียนกวางโจนศึกษา มีลานกีฬาอเนกประสงค์ที่มีคุณภาพใช้งานได้ ร้อยละ 80	1. โรงเรียนมีสภาพแวดล้อมที่เหมาะสมในการจัดกิจกรรมการเรียนรู้และกิจกรรมต่าง ๆ 2. ผู้ปกครอง ชุมชนและประชาชนที่เข้ามาใช้บริการ มีความประทับใจ	กองการศึกษาฯ
176	โครงการก่อสร้างถนนคอนกรีตเสริมเหล็ก โรงเรียนภูแลนคาวิทยายน	1. เพื่อก่อสร้างถนนคอนกรีตเสริมเหล็กภายในบริเวณโรงเรียน 2. เพื่ออำนวยความสะดวกให้กับผู้เรียน ผู้ปกครองและบุคคลภายนอกที่มาติดต่อ	ลักษณะสายทางเดิม ถนนดินผิวจราจร กว้าง 6.00 เมตร ยาว 150.00 เมตร ดำเนินการ ถนนคอนกรีตเสริมเหล็ก กว้าง 5.00 เมตร หนา 0.15 เมตร ยาว 150.00 เมตร ดินถมเกลี่ยเรียบไหล่ทาง หนา 0.15 เมตร กว้างข้างละ	-	420,000	-	-	-	โรงเรียนภูแลนคาวิทยายน มีถนนคอนกรีตเสริมเหล็กที่ได้มาตรฐานใช้งานได้ ร้อยละ 80	1. นักเรียน ผู้ปกครองประชาชนที่มาติดต่อประสานงานกับทางโรงเรียน มีความพึงพอใจในการใช้บริการ 2. โรงเรียนเป็นแหล่ง	กองการศึกษาฯ

ผ.02

รายละเอียดโครงการพัฒนา

แผนพัฒนาท้องถิ่น (พ.ศ.2561 - 2565)

องค์การบริหารส่วนจังหวัดชัยภูมิ

ก. ยุทธศาสตร์จังหวัดที่ 2 การพัฒนาสังคมและคุณภาพชีวิตให้มั่นคงตามหลักปรัชญาเศรษฐกิจพอเพียง

ข. ยุทธศาสตร์การพัฒนาขององค์กรปกครองส่วนท้องถิ่นในเขตจังหวัด ยุทธศาสตร์ที่ 1 พัฒนาคนและสังคมที่มีคุณภาพ

1. ยุทธศาสตร์ การพัฒนาการศึกษา ศาสนา วัฒนธรรมและกีฬา

1.9 แผนงานอุตสาหกรรมและการโยธา

ที่	โครงการ	วัตถุประสงค์	เป้าหมาย (ผลผลิตของโครงการ)	งบประมาณ 2561 (บาท)	2562 (บาท)	2563 (บาท)	2564 (บาท)	2565 (บาท)	ตัวชี้วัด (KPI)	ผลที่คาดว่าจะได้รับ	หน่วยงานรับผิดชอบหลัก
		ประสานงานที่โรงเรียน	0.20 เมตร พื้นที่ไม่น้อยกว่า 750.00 ตารางเมตร (รายละเอียดตามประมาณราคา อบจ.ชัยภูมิ) พิกัด จุดเริ่มต้น N = 15.889868 , E = 101.793356 จุดสิ้นสุด N = 15.886521 , E = 101.793449							เรียนรู้ที่น่าดู น่าอยู่ น่าเรียน	
177	โครงการก่อสร้างรั้วโรงเรียนกวางโจนศึกษา	1. เพื่อก่อสร้างรั้วรอบบริเวณโรงเรียนให้มีสภาพที่ดีและเหมาะสมต่อการใช้งาน 2. เพื่อรักษาความปลอดภัยในชีวิตและทรัพย์สินของครู นักเรียน บุคลากรทางการศึกษา ประชาชนทั่วไปที่มาติดต่อราชการกับทางโรงเรียน	ดำเนินการ ก่อสร้างรั้วคอนกรีตเสริมเหล็ก สูง 1.90 เมตร ยาว 104 เมตร (รายละเอียดตามประมาณราคา อบจ.ชัยภูมิ) พิกัด N = 16.263936 , E = 102.200361	-	500,000	-	-	-	โรงเรียนกวางโจน-ศึกษา มีรั้วโรงเรียนที่ปลอดภัยพร้อมใช้งานได้ ร้อยละ 80	1. สามารถป้องกันและลดจำนวนการหนีเรียนของนักเรียนได้ 2. ผู้ปกครอง ชุมชน และประชาชนที่เข้ามาใช้บริการมีความประทับใจและให้การยอมรับโรงเรียน	กองการศึกษาฯ

ผ.02

รายละเอียดโครงการพัฒนา

แผนพัฒนาท้องถิ่น (พ.ศ.2561 - 2565)

องค์การบริหารส่วนจังหวัดชัยภูมิ

ก. ยุทธศาสตร์จังหวัดที่ 2 การพัฒนาสังคมและคุณภาพชีวิตให้มั่นคงตามหลักปรัชญาเศรษฐกิจพอเพียง

ข. ยุทธศาสตร์การพัฒนาขององค์กรปกครองส่วนท้องถิ่นในเขตจังหวัด ยุทธศาสตร์ที่ 1 พัฒนาคนและสังคมที่มีคุณภาพ

1. ยุทธศาสตร์ การพัฒนาการศึกษา ศาสนา วัฒนธรรมและกีฬา

1.9 แผนงานอุตสาหกรรมและการโยธา

ที่	โครงการ	วัตถุประสงค์	เป้าหมาย (ผลผลิตของโครงการ)	งบประมาณ 2561 (บาท)	2562 (บาท)	2563 (บาท)	2564 (บาท)	2565 (บาท)	ตัวชี้วัด (KPI)	ผลที่คาดว่าจะได้รับ	หน่วยงานรับผิดชอบหลัก
178	โครงการก่อสร้างรางระบายน้ำคอนกรีตเสริมเหล็ก โรงเรียนกวางโจนศึกษา	1. เพื่อก่อสร้างรางระบายน้ำคอนกรีตเสริมเหล็กที่ได้มาตรฐานและใช้งานได้อย่างปลอดภัย 2. เพื่อปรับปรุงภูมิทัศน์ของโรงเรียนและอำนวยความสะดวกให้กับนักเรียน ครู ผู้ปกครองและบุคคลภายนอกที่มาติดต่อประสานงานกับทางโรงเรียน	ดำเนินการ ก่อสร้างรางระบายน้ำคอนกรีตเสริมเหล็ก กว้าง 0.70 เมตร ยาว 92.00 เมตร ลึก 0.70 เมตร (รายละเอียดตามประมาณราคา อบจ.ชัยภูมิ) พิกัด N = 16.263936 , E = 102.200361	-	383,000	-	-	-	โรงเรียนกวางโจนศึกษา มีรางระบายน้ำคอนกรีตเสริมเหล็กที่ปลอดภัย มั่นคงแข็งแรง ใช้งานได้ร้อยละ 80	1. ลดปัญหาน้ำท่วมขังภายในบริเวณโรงเรียนและลดการเกิดอุบัติเหตุได้ 2. ผู้ปกครอง ชุมชน และประชาชนที่เข้ามาใช้บริการ มีความประทับใจและให้การยอมรับโรงเรียน	กองการศึกษาฯ

ผ.02

รายละเอียดโครงการพัฒนา

แผนพัฒนาท้องถิ่น (พ.ศ.2561 - 2565)

องค์การบริหารส่วนจังหวัดชัยภูมิ

ก. ยุทธศาสตร์จังหวัดที่ 2 การพัฒนาสังคมและคุณภาพชีวิตให้มั่นคงตามหลักปรัชญาเศรษฐกิจพอเพียง

ข. ยุทธศาสตร์การพัฒนาขององค์กรปกครองส่วนท้องถิ่นในเขตจังหวัด ยุทธศาสตร์ที่ 1 พัฒนาคนและสังคมที่มีคุณภาพ

1. ยุทธศาสตร์ การพัฒนาการศึกษา ศาสนา วัฒนธรรมและกีฬา

1.9 แผนงานอุตสาหกรรมและการโยธา

ที่	โครงการ	วัตถุประสงค์	เป้าหมาย (ผลผลิตของโครงการ)	งบประมาณ 2561 (บาท)	2562 (บาท)	2563 (บาท)	2564 (บาท)	2565 (บาท)	ตัวชี้วัด (KPI)	ผลที่คาดว่าจะได้รับ	หน่วยงานรับผิดชอบหลัก
179	โครงการก่อสร้างรางระบายน้ำคอนกรีตเสริมเหล็ก โรงเรียนสตรีชัยภูมิ 2 (แห่งที่ 2)	1. เพื่อก่อสร้างรางระบายน้ำคอนกรีตเสริมเหล็กที่ได้มาตรฐานและใช้งานได้อย่างปลอดภัย 2. เพื่อปรับปรุงภูมิทัศน์ของโรงเรียนและอำนวยความสะดวกให้กับนักเรียน ครู ผู้ปกครองและบุคคลภายนอกที่มาติดต่อประสานงานกับทางโรงเรียน	ดำเนินการ ก่อสร้างรางระบายน้ำคอนกรีตเสริมเหล็ก ขนาดกว้าง 0.30 เมตร ยาว 375.00 เมตร ลึกไม่น้อยกว่า 0.30 เมตร จากประตูทิศตะวันตก-ทิศใต้ (รายละเอียดตามประมาณราคา อบจ.ชัยภูมิ) พิกัด N = 15.851195 , E = 102.065630	-	500,000	-	-	-	โรงเรียนสตรี - ชัยภูมิ 2 มีรางระบายน้ำคอนกรีตเสริมเหล็กที่ปลอดภัย มั่นคง แข็งแรง ใช้งานได้ ร้อยละ 80	1. ลดปัญหาน้ำท่วมขังภายในบริเวณโรงเรียนและลดการเกิดอุบัติเหตุได้ 2. ผู้ปกครอง ชุมชน และประชาชนที่เข้ามาใช้บริการ มีความประทับใจและให้การยอมรับโรงเรียน	กองการศึกษาฯ

ผ.02

รายละเอียดโครงการพัฒนา

แผนพัฒนาท้องถิ่น (พ.ศ.2561 - 2565)

องค์การบริหารส่วนจังหวัดชัยภูมิ

ก. ยุทธศาสตร์จังหวัดที่ 2 การพัฒนาสังคมและคุณภาพชีวิตให้มั่นคงตามหลักปรัชญาเศรษฐกิจพอเพียง

ข. ยุทธศาสตร์การพัฒนาขององค์กรปกครองส่วนท้องถิ่นในเขตจังหวัด ยุทธศาสตร์ที่ 1 พัฒนาคนและสังคมที่มีคุณภาพ

1. ยุทธศาสตร์ การพัฒนาการศึกษา ศาสนา วัฒนธรรมและกีฬา

1.9 แผนงานอุตสาหกรรมและการโยธา

ที่	โครงการ	วัตถุประสงค์	เป้าหมาย (ผลผลิตของโครงการ)	งบประมาณ 2561 (บาท)	2562 (บาท)	2563 (บาท)	2564 (บาท)	2565 (บาท)	ตัวชี้วัด (KPI)	ผลที่คาดว่าจะได้รับ	หน่วยงานรับผิดชอบหลัก
180	โครงการปรับปรุงถนนคอนกรีตเสริมเหล็ก โรงเรียนสตรี - ชัยภูมิ 2	1. เพื่อขยายผิวจราจรถนนคอนกรีตเสริมเหล็ก พร้อมก่อสร้างรางระบายน้ำคอนกรีตเสริมเหล็ก ภายในบริเวณโรงเรียน 2. เพื่ออำนวยความสะดวกให้กับผู้เรียน ผู้ปกครองและบุคคลภายนอกที่มาติดต่อประสานงานที่โรงเรียน	1. ปรับปรุงถนนคอนกรีตเสริมเหล็ก <u>ลักษณะสายทางเดิม</u> ถนนนคอนกรีตเสริมเหล็ก กว้าง 5.00 เมตร ยาว 132.00 เมตร หนา 0.15 เมตร <u>ดำเนินการ</u> ปรับปรุงถนนคอนกรีตเสริมเหล็ก ผิวจราจรกว้าง 2.30 เมตร ยาว 132.00 เมตร หนา 0.15 เมตร พื้นที่ไม่น้อยกว่า 303.60 ตารางเมตร (รายละเอียดตามประมาณราคา อบจ.ชัยภูมิ) <u>พิกัด</u> จุดเริ่มต้น N = 15.889868 , E = 101.793356 จุดสิ้นสุด N = 15.886521 , E = 101.793449 2. รางระบายน้ำคอนกรีตเสริมเหล็ก กว้าง 0.50 เมตร ยาว 132.00 เมตร	-	440,000	-	-	-	โรงเรียนสตรี - ชัยภูมิ 2 มีถนนคอนกรีตเสริมเหล็กพร้อมรางระบายน้ำที่ได้มาตรฐานใช้งานได้ ร้อยละ 80	1. นักเรียน ผู้ปกครอง ประชาชนที่มาติดต่อประสานงานกับทางโรงเรียน มีความพึงพอใจในการใช้บริการ 2. โรงเรียนเป็นแหล่งเรียนรู้ที่น่าดู น่าอยู่น่าเรียน	กองการศึกษาฯ

1-9/202

ผ.02

รายละเอียดโครงการพัฒนา

แผนพัฒนาท้องถิ่น (พ.ศ.2561 - 2565)

องค์การบริหารส่วนจังหวัดชัยภูมิ

ก. ยุทธศาสตร์จังหวัดที่ 2 การพัฒนาสังคมและคุณภาพชีวิตให้มั่นคงตามหลักปรัชญาเศรษฐกิจพอเพียง

ข. ยุทธศาสตร์การพัฒนาขององค์กรปกครองส่วนท้องถิ่นในเขตจังหวัด ยุทธศาสตร์ที่ 1 พัฒนาคนและสังคมที่มีคุณภาพ

1. ยุทธศาสตร์ การพัฒนาการศึกษา ศาสนา วัฒนธรรมและกีฬา

1.9 แผนงานอุตสาหกรรมและการโยธา

ที่	โครงการ	วัตถุประสงค์	เป้าหมาย (ผลผลิตของโครงการ)	งบประมาณ 2561 (บาท)	2562 (บาท)	2563 (บาท)	2564 (บาท)	2565 (บาท)	ตัวชี้วัด (KPI)	ผลที่คาดว่าจะได้รับ	หน่วยงานรับผิดชอบหลัก
181	โครงการก่อสร้างรั้วโรงเรียนบ้านเป้าวิทยา	1. เพื่อก่อสร้างรั้วรอบบริเวณโรงเรียนให้มีสภาพที่ดีและเหมาะสมต่อการใช้งาน 2. เพื่อรักษาความปลอดภัยในชีวิตและทรัพย์สินของครู นักเรียน บุคลากรทางการศึกษา ประชาชนทั่วไปที่มาติดต่อราชการกับทางโรงเรียน	ลึกไม่น้อยกว่า 0.50 เมตร (รายละเอียดตามประมาณราคา อบจ.ชัยภูมิ) <u>พิกัด</u> N = 15.548807 , E = 101.812758 <u>ดำเนินการ</u> ก่อสร้างรั้วคอนกรีตเสริมเหล็ก สูง 1.90 เมตร ยาว 103 เมตร (รายละเอียดตามประมาณราคา อบจ.ชัยภูมิ) <u>พิกัด</u> N = 16.179762 , E = 101.921807	-	496,000	-	-	-	โรงเรียนบ้านเป้าวิทยา มีรั้วโรงเรียนที่ปลอดภัยพร้อมใช้งานได้ ร้อยละ 80	1. สามารถป้องกันและลดจำนวนการหนีเรียนของนักเรียนได้ 2. ผู้ปกครอง ชุมชน และประชาชนที่เข้ามาใช้บริการมีความประทับใจและให้การยอมรับโรงเรียน	กองการศึกษาฯ

รายละเอียดโครงการพัฒนา

ผ.02

แผนพัฒนาท้องถิ่น (พ.ศ.2561 - 2565)

องค์การบริหารส่วนจังหวัดชัยภูมิ

ก. ยุทธศาสตร์จังหวัดที่ 2 การพัฒนาสังคมและคุณภาพชีวิตให้มั่นคงตามหลักปรัชญาเศรษฐกิจพอเพียง

ข. ยุทธศาสตร์การพัฒนาขององค์กรปกครองส่วนท้องถิ่นในเขตจังหวัด ยุทธศาสตร์ที่ 1 พัฒนาคนและสังคมที่มีคุณภาพ

1. ยุทธศาสตร์ การพัฒนาการศึกษา ศาสนา วัฒนธรรมและกีฬา

1.9 แผนงานอุตสาหกรรมและการโยธา

ที่	โครงการ	วัตถุประสงค์	เป้าหมาย (ผลผลิตของโครงการ)	งบประมาณ 2561 (บาท)	2562 (บาท)	2563 (บาท)	2564 (บาท)	2565 (บาท)	ตัวชี้วัด (KPI)	ผลที่คาดว่าจะได้รับ	หน่วยงานรับผิดชอบหลัก
182	โครงการก่อสร้างรั้วโรงเรียนเกษตรสมบูรณ์วิทยาคม	1. เพื่อก่อสร้างรั้วรอบบริเวณโรงเรียนให้มีสภาพที่ดีและเหมาะสมต่อการใช้งาน 2. เพื่อรักษาความปลอดภัยในชีวิตและทรัพย์สินของครู นักเรียน บุคลากรทางการศึกษา ประชาชนทั่วไปที่มาติดต่อราชการกับทางโรงเรียน	ดำเนินการ ก่อสร้างรั้วคอนกรีตเสริมเหล็ก สูง 1.90 เมตร ยาว 103 เมตร (รายละเอียดตามประมาณราคา อบจ.ชัยภูมิ) พิกัด N = 16.298279 , E = 101.934231	-	496,000	-	-	-	โรงเรียนเกษตร-สมบูรณ์วิทยาคม มีรั้วโรงเรียนที่ปลอดภัยพร้อมใช้งานได้ ร้อยละ 80	1. สามารถป้องกันและลดจำนวนการหนีเรียนของนักเรียนได้ 2. ผู้ปกครอง ชุมชน และประชาชนที่เข้ามาใช้บริการมีความประทับใจและให้การยอมรับโรงเรียน	กองการศึกษาฯ
183	โครงการก่อสร้างอาคารห้องส้วม โรงเรียนเพชร - วิทยาคาร	1. เพื่อให้มีอาคารห้องส้วมที่ถูกสุขลักษณะ 2. เพื่อให้มีห้องน้ำเพียงพอต่อการรองรับประชาชน ชุมชน ผู้ปกครอง และนักเรียนที่มีจำนวนเพิ่มขึ้น	ดำเนินการ ก่อสร้างอาคารห้องส้วม จำนวน 1 หลัง ขนาด 6 ห้อง (รายละเอียดตามประมาณราคา อบจ.ชัยภูมิ) พิกัด N = 16.343013 , E = 102.275289	-	477,000	-	-	-	โรงเรียนเพชร-วิทยาคาร มีอาคารห้องส้วมที่ได้มาตรฐานใช้งานได้ ร้อยละ 80	1. นักเรียนมีสุขภาพกายสุขภาพจิตที่ดีต่อสถานศึกษา เอื้ออำนวยต่อการจัดกิจกรรมการเรียนรู้ 2. โรงเรียนมีสถานที่สำหรับรองรับประชาชน ชุมชน ผู้ปกครอง และนักเรียนที่ถูกสุขลักษณะ	กองการศึกษาฯ

ผ.02

รายละเอียดโครงการพัฒนา

แผนพัฒนาท้องถิ่น (พ.ศ.2561 - 2565)

องค์การบริหารส่วนจังหวัดชัยภูมิ

ก. ยุทธศาสตร์จังหวัดที่ 2 การพัฒนาสังคมและคุณภาพชีวิตให้มั่นคงตามหลักปรัชญาเศรษฐกิจพอเพียง

ข. ยุทธศาสตร์การพัฒนาขององค์กรปกครองส่วนท้องถิ่นในเขตจังหวัด ยุทธศาสตร์ที่ 1 พัฒนาคนและสังคมที่มีคุณภาพ

1. ยุทธศาสตร์ การพัฒนาการศึกษา ศาสนา วัฒนธรรมและกีฬา

1.9 แผนงานอุตสาหกรรมและการโยธา

ที่	โครงการ	วัตถุประสงค์	เป้าหมาย (ผลผลิตของโครงการ)	งบประมาณ 2561 (บาท)	2562 (บาท)	2563 (บาท)	2564 (บาท)	2565 (บาท)	ตัวชี้วัด (KPI)	ผลที่คาดว่าจะได้รับ	หน่วยงานรับผิดชอบหลัก
184	โครงการปรับปรุงห้องวิทยาศาสตร์โรงเรียนบำเหน็จณรงค์วิทยาคม	1. เพื่อปรับปรุงห้องวิทยาศาสตร์ ให้มีความคงทนแข็งแรง เหมาะสมต่อการใช้งาน 2. เพื่อให้โรงเรียนมีห้องเรียนวิทยาศาสตร์ที่เอื้อต่อการจัดกิจกรรมการเรียนรู้	ปรับปรุงห้องวิทยาศาสตร์ <u>ดำเนินการ</u> 1. ปรับปรุงห้องวิทยาศาสตร์ 2 อาคาร 2 ปูกระเบื้อง , รื้อเปลี่ยนหน้าต่าง , รื้อเปลี่ยนบานประตู , ก่อสร้างเคาน์เตอร์ , อ่างล้างหน้า และเปลี่ยนกระดานไวท์บอร์ด 2. ปรับปรุงห้องวิทยาศาสตร์ 1 อาคาร 1 ปูกระเบื้อง , รื้อเปลี่ยนหน้าต่าง , รื้อเปลี่ยนบานประตู , ก่อสร้างเคาน์เตอร์ และงานทาสีฝ้าเพดาน (รายละเอียดตามประมาณราคา อบจ.ชัยภูมิ) <u>พิกัด</u> N = 15.503889 , E = 101.689144	-	443,000	-	-	-	โรงเรียนบำเหน็จณรงค์วิทยาคม มีห้องวิทยาศาสตร์ที่มั่นคง แข็งแรง ใช้งานได้ ร้อยละ 80	1. ห้องเรียนมีความปลอดภัย คงทน เหมาะแก่การจัดการเรียนรู้ 2. ผู้ปกครอง ชุมชน และประชาชนที่เข้ามาใช้บริการ มีความประทับใจและให้การยอมรับโรงเรียน	กองการศึกษาฯ

ผ.02

รายละเอียดโครงการพัฒนา

แผนพัฒนาท้องถิ่น (พ.ศ.2561 - 2565)

องค์การบริหารส่วนจังหวัดชัยภูมิ

ก. ยุทธศาสตร์จังหวัดที่ 2 การพัฒนาสังคมและคุณภาพชีวิตให้มั่นคงตามหลักปรัชญาเศรษฐกิจพอเพียง

ข. ยุทธศาสตร์การพัฒนาขององค์กรปกครองส่วนท้องถิ่นในเขตจังหวัด ยุทธศาสตร์ที่ 1 พัฒนาคนและสังคมที่มีคุณภาพ

1. ยุทธศาสตร์ การพัฒนาการศึกษา ศาสนา วัฒนธรรมและกีฬา

1.9 แผนงานอุตสาหกรรมและการโยธา

ที่	โครงการ	วัตถุประสงค์	เป้าหมาย (ผลผลิตของโครงการ)	งบประมาณ 2561 (บาท)	2562 (บาท)	2563 (บาท)	2564 (บาท)	2565 (บาท)	ตัวชี้วัด (KPI)	ผลที่คาดว่าจะได้รับ	หน่วยงานรับผิดชอบหลัก
185	โครงการปรับปรุงห้องวิทยาศาสตร์โรงเรียนภูแลนคาวิทยายน	1. เพื่อปรับปรุงห้องวิทยาศาสตร์ ให้มีความคงทนแข็งแรง เหมาะสมต่อการใช้งาน 2. เพื่อให้โรงเรียนมีห้องเรียนวิทยาศาสตร์ที่เอื้อต่อการจัดกิจกรรมการเรียนรู้	ปรับปรุงห้องวิทยาศาสตร์ <u>ดำเนินการ</u> 1. ปรับปรุงห้องวิทยาศาสตร์ 2 อาคาร 2 ปูกระเบื้อง , รื้อเปลี่ยนหน้าต่าง , รื้อเปลี่ยนบานประตู , ก่อสร้างเคาน์เตอร์ , อ่างล้างหน้า และเปลี่ยนกระดานไวท์บอร์ด 2. ปรับปรุงห้องวิทยาศาสตร์ 1 อาคาร 1 ปูกระเบื้อง , รื้อเปลี่ยนหน้าต่าง , รื้อเปลี่ยนบานประตู , ก่อสร้างเคาน์เตอร์ และงานทาสีฝ้าเพดาน (รายละเอียดตามประมาณราคา อบจ.ชัยภูมิ) <u>พิกัด</u> N = 15.887030 , E = 101.793722	-	443,000	-	-	-	โรงเรียนภูแลนคาวิทยายน มีห้องวิทยาศาสตร์ที่มั่นคงแข็งแรง ใช้งานได้ร้อยละ 80	1. ห้องเรียนมีความปลอดภัย คงทน เหมาะแก่การจัดการเรียนรู้ 2. ผู้ปกครอง ชุมชน และประชาชนที่เข้ามาใช้บริการ มีความประทับใจและให้การยอมรับโรงเรียน	กองการศึกษาฯ

ผ.02

รายละเอียดโครงการพัฒนา

แผนพัฒนาท้องถิ่น (พ.ศ.2561 - 2565)

องค์การบริหารส่วนจังหวัดชัยภูมิ

ก. ยุทธศาสตร์จังหวัดที่ 2 การพัฒนาสังคมและคุณภาพชีวิตให้มั่นคงตามหลักปรัชญาเศรษฐกิจพอเพียง

ข. ยุทธศาสตร์การพัฒนาขององค์กรปกครองส่วนท้องถิ่นในเขตจังหวัด ยุทธศาสตร์ที่ 1 พัฒนาคนและสังคมที่มีคุณภาพ

1. ยุทธศาสตร์ การพัฒนาการศึกษา ศาสนา วัฒนธรรมและกีฬา

1.9 แผนงานอุตสาหกรรมและการโยธา

ที่	โครงการ	วัตถุประสงค์	เป้าหมาย (ผลผลิตของโครงการ)	งบประมาณ 2561 (บาท)	2562 (บาท)	2563 (บาท)	2564 (บาท)	2565 (บาท)	ตัวชี้วัด (KPI)	ผลที่คาดว่าจะได้รับ	หน่วยงานรับผิดชอบหลัก
186	โครงการปรับปรุงห้องวิทยาศาสตร์โรงเรียนสตรีชัยภูมิ 2	1. เพื่อปรับปรุงห้องวิทยาศาสตร์ ให้มีความคงทนแข็งแรง เหมาะสมต่อการใช้งาน 2. เพื่อให้โรงเรียนมีห้องเรียนวิทยาศาสตร์ที่เอื้อต่อการจัดกิจกรรมการเรียนรู้	ปรับปรุงห้องวิทยาศาสตร์ ดำเนินการ 1. ปรับปรุงห้องวิทยาศาสตร์ 2 อาคาร 2 ปูกระเบื้อง , รื้อเปลี่ยนหน้าต่าง , รื้อเปลี่ยนบานประตู , ก่อสร้างเคาน์เตอร์ , อ่างล้างหน้า และเปลี่ยนกระดานไวท์บอร์ด 2. ปรับปรุงห้องวิทยาศาสตร์ 1 อาคาร 1 ปูกระเบื้อง , รื้อเปลี่ยนหน้าต่าง , รื้อเปลี่ยนบานประตู , ก่อสร้างเคาน์เตอร์ และงานทาสีฝ้าเพดาน (รายละเอียดตามประมาณราคา อบจ.ชัยภูมิ) พิกัด N = 15.851195 , E = 102.065630	-	443,000	-	-	-	โรงเรียนสตรี - ชัยภูมิ 2 มีห้องวิทยาศาสตร์ที่มั่นคง แข็งแรง ใช้งานได้ร้อยละ 80	1. ห้องเรียนมีความปลอดภัย คงทน เหมาะแก่การจัดการเรียนรู้ 2. ผู้ปกครอง ชุมชน และประชาชนที่เข้ามาใช้บริการ มีความประทับใจและให้การยอมรับโรงเรียน	กองการศึกษาฯ

ผ.02

รายละเอียดโครงการพัฒนา

แผนพัฒนาท้องถิ่น (พ.ศ.2561 - 2565)

องค์การบริหารส่วนจังหวัดชัยภูมิ

ก. ยุทธศาสตร์จังหวัดที่ 2 การพัฒนาสังคมและคุณภาพชีวิตให้มั่นคงตามหลักปรัชญาเศรษฐกิจพอเพียง

ข. ยุทธศาสตร์การพัฒนาขององค์กรปกครองส่วนท้องถิ่นในเขตจังหวัด ยุทธศาสตร์ที่ 1 พัฒนาคนและสังคมที่มีคุณภาพ

1. ยุทธศาสตร์ การพัฒนาการศึกษา ศาสนา วัฒนธรรมและกีฬา

1.9 แผนงานอุตสาหกรรมและการโยธา

ที่	โครงการ	วัตถุประสงค์	เป้าหมาย (ผลผลิตของโครงการ)	งบประมาณ 2561 (บาท)	2562 (บาท)	2563 (บาท)	2564 (บาท)	2565 (บาท)	ตัวชี้วัด (KPI)	ผลที่คาดว่าจะได้รับ	หน่วยงานรับผิดชอบหลัก
187	โครงการปรับปรุงห้องวิทยาศาสตร์โรงเรียนห้วยต้อนพิทยาคม	1. เพื่อปรับปรุงห้องวิทยาศาสตร์ ให้มีความคงทนแข็งแรง เหมาะสมต่อการใช้งาน 2. เพื่อให้โรงเรียนมีห้องเรียนวิทยาศาสตร์ที่เอื้อต่อการจัดกิจกรรมการเรียนรู้	ปรับปรุงห้องวิทยาศาสตร์ <u>ดำเนินการ</u> 1. ปรับปรุงห้องวิทยาศาสตร์ 2 อาคาร 2 ปูกระเบื้อง , รื้อเปลี่ยนหน้าต่าง , รื้อเปลี่ยนบานประตู , ก่อสร้างเคาน์เตอร์ , อ่างล้างหน้า และเปลี่ยนกระดานไวท์บอร์ด 2. ปรับปรุงห้องวิทยาศาสตร์ 1 อาคาร 1 ปูกระเบื้อง , รื้อเปลี่ยนหน้าต่าง , รื้อเปลี่ยนบานประตู , ก่อสร้างเคาน์เตอร์ และงานทาสีฝ้าเพดาน (รายละเอียดตามประมาณราคา อบจ.ชัยภูมิ) <u>พิกัด</u> N = 15.883026 , E = 101.935689	-	443,000	-	-	-	โรงเรียนห้วยต้อนพิทยาคม มีห้องวิทยาศาสตร์ที่มั่นคงแข็งแรง ใช้งานได้ร้อยละ 80	1. ห้องเรียนมีความปลอดภัย คงทน เหมาะแก่การจัดการเรียนรู้ 2. ผู้ปกครอง ชุมชน และประชาชนที่เข้ามาใช้บริการ มีความประทับใจและให้การยอมรับโรงเรียน	กองการศึกษาฯ

ผ.02

รายละเอียดโครงการพัฒนา

แผนพัฒนาท้องถิ่น (พ.ศ.2561 - 2565)

องค์การบริหารส่วนจังหวัดชัยภูมิ

ก. ยุทธศาสตร์จังหวัดที่ 2 การพัฒนาสังคมและคุณภาพชีวิตให้มั่นคงตามหลักปรัชญาเศรษฐกิจพอเพียง

ข. ยุทธศาสตร์การพัฒนาขององค์กรปกครองส่วนท้องถิ่นในเขตจังหวัด ยุทธศาสตร์ที่ 1 พัฒนาคนและสังคมที่มีคุณภาพ

1. ยุทธศาสตร์ การพัฒนาการศึกษา ศาสนา วัฒนธรรมและกีฬา

1.9 แผนงานอุตสาหกรรมและการโยธา

ที่	โครงการ	วัตถุประสงค์	เป้าหมาย (ผลผลิตของโครงการ)	งบประมาณ 2561 (บาท)	2562 (บาท)	2563 (บาท)	2564 (บาท)	2565 (บาท)	ตัวชี้วัด (KPI)	ผลที่คาดว่าจะได้รับ	หน่วยงานรับผิดชอบหลัก
188	โครงการปรับปรุงห้องวิทยาศาสตร์โรงเรียนโป่งนกประชาสามัคคี	1. เพื่อปรับปรุงห้องวิทยาศาสตร์ ให้มีความคงทนแข็งแรง เหมาะสมต่อการใช้งาน 2. เพื่อให้โรงเรียนมีห้องเรียนวิทยาศาสตร์ที่เอื้อต่อการจัดกิจกรรมการเรียนรู้	ปรับปรุงห้องวิทยาศาสตร์ <u>ดำเนินการ</u> 1. ปรับปรุงห้องวิทยาศาสตร์ 2 อาคาร 2 ปูกระเบื้อง , รื้อเปลี่ยนหน้าต่าง , รื้อเปลี่ยนบานประตู , ก่อสร้างเคาน์เตอร์ , อ่างล้างหน้า และเปลี่ยนกระดานไวท์บอร์ด 2. ปรับปรุงห้องวิทยาศาสตร์ 1 อาคาร 1 ปูกระเบื้อง , รื้อเปลี่ยนหน้าต่าง , รื้อเปลี่ยนบานประตู , ก่อสร้างเคาน์เตอร์ และงานทาสีฝ้าเพดาน (รายละเอียดตามประมาณราคา อบจ.ชัยภูมิ) <u>พิกัด</u> N = 15.762887 , E = 101.557568	-	443,000	-	-	-	โรงเรียนโป่งนกประชาสามัคคีมีห้องวิทยาศาสตร์ที่มั่นคง แข็งแรง ใช้งานได้ ร้อยละ 80	1. ห้องเรียนมีความปลอดภัย คงทน เหมาะแก่การจัดการเรียนรู้ 2. ผู้ปกครอง ชุมชน และประชาชนที่เข้ามาใช้บริการ มีความประทับใจและให้การยอมรับโรงเรียน	กองการศึกษาฯ

ผ.02

รายละเอียดโครงการพัฒนา

แผนพัฒนาท้องถิ่น (พ.ศ.2561 - 2565)

องค์การบริหารส่วนจังหวัดชัยภูมิ

ก. ยุทธศาสตร์จังหวัดที่ 2 การพัฒนาสังคมและคุณภาพชีวิตให้มั่นคงตามหลักปรัชญาเศรษฐกิจพอเพียง

ข. ยุทธศาสตร์การพัฒนาขององค์กรปกครองส่วนท้องถิ่นในเขตจังหวัด ยุทธศาสตร์ที่ 1 พัฒนาคนและสังคมที่มีคุณภาพ

1. ยุทธศาสตร์ การพัฒนาการศึกษา ศาสนา วัฒนธรรมและกีฬา

1.9 แผนงานอุตสาหกรรมและการโยธา

ที่	โครงการ	วัตถุประสงค์	เป้าหมาย (ผลผลิตของโครงการ)	งบประมาณ 2561 (บาท)	2562 (บาท)	2563 (บาท)	2564 (บาท)	2565 (บาท)	ตัวชี้วัด (KPI)	ผลที่คาดว่าจะได้รับ	หน่วยงานรับผิดชอบหลัก
189	โครงการปรับปรุงห้องวิทยาศาสตร์โรงเรียนลุ่มลำชีนิรมิตวิทยา	1. เพื่อปรับปรุงห้องวิทยาศาสตร์ ให้มีความคงทนแข็งแรง เหมาะสมต่อการใช้งาน 2. เพื่อให้โรงเรียนมีห้องเรียนวิทยาศาสตร์ที่เอื้อต่อการจัดกิจกรรมการเรียนรู้	ปรับปรุงห้องวิทยาศาสตร์ <u>ดำเนินการ</u> 1. ปรับปรุงห้องวิทยาศาสตร์ 2 อาคาร 2 ปูกระเบื้อง , รื้อเปลี่ยนหน้าต่าง , รื้อเปลี่ยนบานประตู , ก่อสร้างเคาน์เตอร์ , อ่างล้างหน้า และเปลี่ยนกระดานไวท์บอร์ด 2. ปรับปรุงห้องวิทยาศาสตร์ 1 อาคาร 1 ปูกระเบื้อง , รื้อเปลี่ยนหน้าต่าง , รื้อเปลี่ยนบานประตู , ก่อสร้างเคาน์เตอร์ และงานทาสีฝ้าเพดาน (รายละเอียดตามประมาณราคา อบจ.ชัยภูมิ) <u>พิกัด</u> N = 15.707543 , E = 101.937563	-	443,000	-	-	-	โรงเรียนลุ่มลำชี-นิรมิตวิทยา มีห้องวิทยาศาสตร์ที่มั่นคงแข็งแรง ใช้งานได้ร้อยละ 80	1. ห้องเรียนมีความปลอดภัย คงทน เหมาะแก่การจัดการเรียนรู้ 2. ผู้ปกครอง ชุมชน และประชาชนที่เข้ามาใช้บริการ มีความประทับใจและให้การยอมรับโรงเรียน	กองการศึกษาฯ

ผ.02

รายละเอียดโครงการพัฒนา

แผนพัฒนาท้องถิ่น (พ.ศ.2561 - 2565)

องค์การบริหารส่วนจังหวัดชัยภูมิ

ก. ยุทธศาสตร์จังหวัดที่ 2 การพัฒนาสังคมและคุณภาพชีวิตให้มั่นคงตามหลักปรัชญาเศรษฐกิจพอเพียง

ข. ยุทธศาสตร์การพัฒนาขององค์กรปกครองส่วนท้องถิ่นในเขตจังหวัด ยุทธศาสตร์ที่ 1 พัฒนาคนและสังคมที่มีคุณภาพ

1. ยุทธศาสตร์ การพัฒนาการศึกษา ศาสนา วัฒนธรรมและกีฬา

1.9 แผนงานอุตสาหกรรมและการโยธา

ที่	โครงการ	วัตถุประสงค์	เป้าหมาย (ผลผลิตของโครงการ)	งบประมาณ 2561 (บาท)	2562 (บาท)	2563 (บาท)	2564 (บาท)	2565 (บาท)	ตัวชี้วัด (KPI)	ผลที่คาดว่าจะได้รับ	หน่วยงานรับผิดชอบหลัก
190	โครงการปรับปรุงห้องวิทยาศาสตร์โรงเรียนหนองไผ่วิทยานุสรณ์	1. เพื่อปรับปรุงห้องวิทยาศาสตร์ ให้มีความคงทนแข็งแรง เหมาะสมต่อการใช้งาน 2. เพื่อให้โรงเรียนมีห้องเรียนวิทยาศาสตร์ที่เอื้อต่อการจัดกิจกรรมการเรียนรู้	ปรับปรุงห้องวิทยาศาสตร์ <u>ดำเนินการ</u> 1. ปรับปรุงห้องวิทยาศาสตร์ 2 อาคาร 2 ปูกระเบื้อง , รื้อเปลี่ยนหน้าต่าง , รื้อเปลี่ยนบานประตู , ก่อสร้างเคาน์เตอร์ , อ่างล้างหน้า และเปลี่ยนกระดานไวท์บอร์ด 2. ปรับปรุงห้องวิทยาศาสตร์ 1 อาคาร 1 ปูกระเบื้อง , รื้อเปลี่ยนหน้าต่าง , รื้อเปลี่ยนบานประตู , ก่อสร้างเคาน์เตอร์ และงานทาสีฝ้าเพดาน (รายละเอียดตามประมาณราคา อบจ.ชัยภูมิ) <u>พิกัด</u> N = 15.720124 , E = 102.095740	-	443,000	-	-	-	โรงเรียนหนองไผ่-วิทยานุสรณ์ มีห้องวิทยาศาสตร์ที่มั่นคงแข็งแรง ใช้งานได้ร้อยละ 80	1. ห้องเรียนมีความปลอดภัย คงทน เหมาะแก่การจัดการเรียนรู้ 2. ผู้ปกครอง ชุมชน และประชาชนที่เข้ามาใช้บริการ มีความประทับใจและให้การยอมรับโรงเรียน	กองการศึกษาฯ

ผ.02

รายละเอียดโครงการพัฒนา

แผนพัฒนาท้องถิ่น (พ.ศ.2561 - 2565)

องค์การบริหารส่วนจังหวัดชัยภูมิ

ก. ยุทธศาสตร์จังหวัดที่ 2 การพัฒนาสังคมและคุณภาพชีวิตให้มั่นคงตามหลักปรัชญาเศรษฐกิจพอเพียง

ข. ยุทธศาสตร์การพัฒนาขององค์กรปกครองส่วนท้องถิ่นในเขตจังหวัด ยุทธศาสตร์ที่ 1 พัฒนาคนและสังคมที่มีคุณภาพ

1. ยุทธศาสตร์ การพัฒนาการศึกษา ศาสนา วัฒนธรรมและกีฬา

1.9 แผนงานอุตสาหกรรมและการโยธา

ที่	โครงการ	วัตถุประสงค์	เป้าหมาย (ผลผลิตของโครงการ)	งบประมาณ 2561 (บาท)	2562 (บาท)	2563 (บาท)	2564 (บาท)	2565 (บาท)	ตัวชี้วัด (KPI)	ผลที่คาดว่าจะได้รับ	หน่วยงานรับผิดชอบหลัก
191	โครงการปรับปรุงห้องวิทยาศาสตร์โรงเรียนกวางโจนศึกษา	1. เพื่อปรับปรุงห้องวิทยาศาสตร์ ให้มีความคงทนแข็งแรง เหมาะสมต่อการใช้งาน 2. เพื่อให้โรงเรียนมีห้องเรียนวิทยาศาสตร์ที่เอื้อต่อการจัดกิจกรรมการเรียนรู้	ปรับปรุงห้องวิทยาศาสตร์ ดำเนินการ 1. ปรับปรุงห้องวิทยาศาสตร์ 2 อาคาร 2 ปูกระเบื้อง , รื้อเปลี่ยนหน้าต่าง , รื้อเปลี่ยนบานประตู , ก่อสร้างเคาน์เตอร์ , อ่างล้างหน้า และเปลี่ยนกระดานไวท์บอร์ด 2. ปรับปรุงห้องวิทยาศาสตร์ 1 อาคาร 1 ปูกระเบื้อง , รื้อเปลี่ยนหน้าต่าง , รื้อเปลี่ยนบานประตู , ก่อสร้างเคาน์เตอร์ และงานทาสีฝ้าเพดาน (รายละเอียดตามประมาณราคา อบจ.ชัยภูมิ) **พิกัด** N = 16.263936 , E = 102.200361	-	443,000	-	-	-	โรงเรียนกวางโจนศึกษา มีห้องวิทยาศาสตร์ที่มั่นคงแข็งแรง ใช้งานได้ร้อยละ 80	1. ห้องเรียนมีความปลอดภัย คงทน เหมาะแก่การจัดการเรียนรู้ 2. ผู้ปกครอง ชุมชน และประชาชนที่เข้ามาใช้บริการ มีความประทับใจและให้การยอมรับโรงเรียน	กองการศึกษาฯ

ผ.02

รายละเอียดโครงการพัฒนา

แผนพัฒนาท้องถิ่น (พ.ศ.2561 - 2565)

องค์การบริหารส่วนจังหวัดชัยภูมิ

ก. ยุทธศาสตร์จังหวัดที่ 2 การพัฒนาสังคมและคุณภาพชีวิตให้มั่นคงตามหลักปรัชญาเศรษฐกิจพอเพียง

ข. ยุทธศาสตร์การพัฒนาขององค์กรปกครองส่วนท้องถิ่นในเขตจังหวัด ยุทธศาสตร์ที่ 1 พัฒนาคนและสังคมที่มีคุณภาพ

1. ยุทธศาสตร์ การพัฒนาการศึกษา ศาสนา วัฒนธรรมและกีฬา

1.9 แผนงานอุตสาหกรรมและการโยธา

ที่	โครงการ	วัตถุประสงค์	เป้าหมาย (ผลผลิตของโครงการ)	งบประมาณ 2561 (บาท)	2562 (บาท)	2563 (บาท)	2564 (บาท)	2565 (บาท)	ตัวชี้วัด (KPI)	ผลที่คาดว่าจะได้รับ	หน่วยงานรับผิดชอบหลัก
192	โครงการปรับปรุงห้องวิทยาศาสตร์โรงเรียนบ้านเดื่อวิทยาคม	1. เพื่อปรับปรุงห้องวิทยาศาสตร์ ให้มีความคงทนแข็งแรง เหมาะสมต่อการใช้งาน 2. เพื่อให้โรงเรียนมีห้องเรียนวิทยาศาสตร์ที่เอื้อต่อการจัดกิจกรรมการเรียนรู้	ปรับปรุงห้องวิทยาศาสตร์ <u>ดำเนินการ</u> 1. ปรับปรุงห้องวิทยาศาสตร์ 2 อาคาร 2 ปูกระเบื้อง , รื้อเปลี่ยนหน้าต่าง , รื้อเปลี่ยนบานประตู , ก่อสร้างเคาน์เตอร์ , อ่างล้างหน้า และเปลี่ยนกระดานไวท์บอร์ด 2. ปรับปรุงห้องวิทยาศาสตร์ 1 อาคาร 1 ปูกระเบื้อง , รื้อเปลี่ยนหน้าต่าง , รื้อเปลี่ยนบานประตู , ก่อสร้างเคาน์เตอร์ และงานทาสีฝ้าเพดาน (รายละเอียดตามประมาณราคา อบจ.ชัยภูมิ) <u>พิกัด</u> N = 16.114260 , E = 101.887856	-	443,000	-	-	-	โรงเรียนบ้านเดื่อวิทยาคม มีห้องวิทยาศาสตร์ที่มั่นคงแข็งแรง ใช้งานได้ร้อยละ 80	1. ห้องเรียนมีความปลอดภัย คงทน เหมาะแก่การจัดการเรียนรู้ 2. ผู้ปกครอง ชุมชน และประชาชนที่เข้ามาใช้บริการ มีความประทับใจและให้การยอมรับโรงเรียน	กองการศึกษาฯ

ผ.02

รายละเอียดโครงการพัฒนา

แผนพัฒนาท้องถิ่น (พ.ศ.2561 - 2565)

องค์การบริหารส่วนจังหวัดชัยภูมิ

ก. ยุทธศาสตร์จังหวัดที่ 2 การพัฒนาสังคมและคุณภาพชีวิตให้มั่นคงตามหลักปรัชญาเศรษฐกิจพอเพียง

ข. ยุทธศาสตร์การพัฒนาขององค์กรปกครองส่วนท้องถิ่นในเขตจังหวัด ยุทธศาสตร์ที่ 1 พัฒนาคนและสังคมที่มีคุณภาพ

1. ยุทธศาสตร์ การพัฒนาการศึกษา ศาสนา วัฒนธรรมและกีฬา

1.9 แผนงานอุตสาหกรรมและการโยธา

ที่	โครงการ	วัตถุประสงค์	เป้าหมาย (ผลผลิตของโครงการ)	งบประมาณ 2561 (บาท)	2562 (บาท)	2563 (บาท)	2564 (บาท)	2565 (บาท)	ตัวชี้วัด (KPI)	ผลที่คาดว่าจะได้รับ	หน่วยงานรับผิดชอบหลัก
193	โครงการปรับปรุงห้องวิทยาศาสตร์โรงเรียนมัธยมบ้านแก้งวิทยา	1. เพื่อปรับปรุงห้องวิทยาศาสตร์ ให้มีความคงทนแข็งแรง เหมาะสมต่อการใช้งาน 2. เพื่อให้โรงเรียนมีห้องเรียนวิทยาศาสตร์ที่เอื้อต่อการจัดกิจกรรมการเรียนรู้	ปรับปรุงห้องวิทยาศาสตร์ <u>ดำเนินการ</u> 1. ปรับปรุงห้องวิทยาศาสตร์ 2 อาคาร 2 ปูกระเบื้อง , รื้อเปลี่ยนหน้าต่าง , รื้อเปลี่ยนบานประตู , ก่อสร้างเคาน์เตอร์ , อ่างล้างหน้า และเปลี่ยนกระดานไวท์บอร์ด 2. ปรับปรุงห้องวิทยาศาสตร์ 1 อาคาร 1 ปูกระเบื้อง , รื้อเปลี่ยนหน้าต่าง , รื้อเปลี่ยนบานประตู , ก่อสร้างเคาน์เตอร์ และงานทาสีฝ้าเพดาน (รายละเอียดตามประมาณราคา อบจ.ชัยภูมิ) <u>พิกัด</u> N = 16.180872 , E = 102.324274	-	443,000	-	-	-	โรงเรียนมัธยม-บ้านแก้งวิทยา มีห้องวิทยาศาสตร์ที่มั่นคง แข็งแรง ใช้งานได้ ร้อยละ 80	1. ห้องเรียนมีความปลอดภัย คงทน เหมาะแก่การจัดการเรียนรู้ 2. ผู้ปกครอง ชุมชน และประชาชนที่เข้ามาใช้บริการ มีความประทับใจและให้การยอมรับโรงเรียน	กองการศึกษาฯ

ผ.02

รายละเอียดโครงการพัฒนา

แผนพัฒนาท้องถิ่น (พ.ศ.2561 - 2565)

องค์การบริหารส่วนจังหวัดชัยภูมิ

ก. ยุทธศาสตร์จังหวัดที่ 2 การพัฒนาสังคมและคุณภาพชีวิตให้มั่นคงตามหลักปรัชญาเศรษฐกิจพอเพียง

ข. ยุทธศาสตร์การพัฒนาขององค์กรปกครองส่วนท้องถิ่นในเขตจังหวัด ยุทธศาสตร์ที่ 1 พัฒนาคนและสังคมที่มีคุณภาพ

1. ยุทธศาสตร์ การพัฒนาการศึกษา ศาสนา วัฒนธรรมและกีฬา

1.9 แผนงานอุตสาหกรรมและการโยธา

ที่	โครงการ	วัตถุประสงค์	เป้าหมาย (ผลผลิตของโครงการ)	งบประมาณ 2561 (บาท)	2562 (บาท)	2563 (บาท)	2564 (บาท)	2565 (บาท)	ตัวชี้วัด (KPI)	ผลที่คาดว่าจะได้รับ	หน่วยงานรับผิดชอบหลัก
194	โครงการปรับปรุงห้องวิทยาศาสตร์โรงเรียนเกษตรสมบูรณ์วิทยาคม	1. เพื่อปรับปรุงห้องวิทยาศาสตร์ ให้มีความคงทนแข็งแรง เหมาะสมต่อการใช้งาน 2. เพื่อให้โรงเรียนมีห้องเรียนวิทยาศาสตร์ที่เอื้อต่อการจัดกิจกรรมการเรียนรู้	ปรับปรุงห้องวิทยาศาสตร์ <u>ดำเนินการ</u> 1. ปรับปรุงห้องวิทยาศาสตร์ 2 อาคาร 2 ปูกระเบื้อง , รื้อเปลี่ยนหน้าต่าง , รื้อเปลี่ยนบานประตู , ก่อสร้างเคาน์เตอร์ , อ่างล้างหน้า และเปลี่ยนกระดานไวท์บอร์ด 2. ปรับปรุงห้องวิทยาศาสตร์ 1 อาคาร 1 ปูกระเบื้อง , รื้อเปลี่ยนหน้าต่าง , รื้อเปลี่ยนบานประตู , ก่อสร้างเคาน์เตอร์ และงานทาสีฝ้าเพดาน (รายละเอียดตามประมาณราคา อบจ.ชัยภูมิ) <u>พิกัด</u> N = 16.298279 , E = 101.934231	-	443,000	-	-	-	โรงเรียนเกษตร-สมบูรณ์วิทยาคม มีห้องวิทยาศาสตร์ที่มั่นคง แข็งแรง ใช้งานได้ ร้อยละ 80	1. ห้องเรียนมีความปลอดภัย คงทน เหมาะแก่การจัดการเรียนรู้ 2. ผู้ปกครอง ชุมชน และประชาชนที่เข้ามาใช้บริการ มีความประทับใจและให้การยอมรับโรงเรียน	กองการศึกษาฯ

ผ.02

รายละเอียดโครงการพัฒนา

แผนพัฒนาท้องถิ่น (พ.ศ.2561 - 2565)

องค์การบริหารส่วนจังหวัดชัยภูมิ

ก. ยุทธศาสตร์จังหวัดที่ 2 การพัฒนาสังคมและคุณภาพชีวิตให้มั่นคงตามหลักปรัชญาเศรษฐกิจพอเพียง

ข. ยุทธศาสตร์การพัฒนาขององค์กรปกครองส่วนท้องถิ่นในเขตจังหวัด ยุทธศาสตร์ที่ 1 พัฒนาคนและสังคมที่มีคุณภาพ

1. ยุทธศาสตร์ การพัฒนาการศึกษา ศาสนา วัฒนธรรมและกีฬา

1.9 แผนงานอุตสาหกรรมและการโยธา

ที่	โครงการ	วัตถุประสงค์	เป้าหมาย (ผลผลิตของโครงการ)	งบประมาณ 2561 (บาท)	2562 (บาท)	2563 (บาท)	2564 (บาท)	2565 (บาท)	ตัวชี้วัด (KPI)	ผลที่คาดว่าจะได้รับ	หน่วยงานรับผิดชอบหลัก
195	โครงการปรับปรุงห้องวิทยาศาสตร์โรงเรียนมัธยมหนองศาลา	1. เพื่อปรับปรุงห้องวิทยาศาสตร์ ให้มีความคงทนแข็งแรง เหมาะสมต่อการใช้งาน 2. เพื่อให้โรงเรียนมีห้องเรียนวิทยาศาสตร์ที่เอื้อต่อการจัดกิจกรรมการเรียนรู้	ปรับปรุงห้องวิทยาศาสตร์ ดำเนินการ 1. ปรับปรุงห้องวิทยาศาสตร์ 2 อาคาร 2 ปูกระเบื้อง , รื้อเปลี่ยนหน้าต่าง , รื้อเปลี่ยนบานประตู , ก่อสร้างเคาน์เตอร์ , อ่างล้างหน้า และเปลี่ยนกระดานไวท์บอร์ด 2. ปรับปรุงห้องวิทยาศาสตร์ 1 อาคาร 1 ปูกระเบื้อง , รื้อเปลี่ยนหน้าต่าง , รื้อเปลี่ยนบานประตู , ก่อสร้างเคาน์เตอร์ และงานทาสีฝ้าเพดาน (รายละเอียดตามประมาณราคา อบจ.ชัยภูมิ) พิกัด N = 16.236334 , E = 102.289504	-	443,000	-	-	-	โรงเรียนมัธยม-หนองศาลา มีห้องวิทยาศาสตร์ที่มั่นคง แข็งแรง ใช้งานได้ ร้อยละ 80	1. ห้องเรียนมีความปลอดภัย คงทน เหมาะแก่การจัดการเรียนรู้ 2. ผู้ปกครอง ชุมชน และประชาชนที่เข้ามาใช้บริการ มีความประทับใจและให้การยอมรับโรงเรียน	กองการศึกษาฯ

ผ.02

รายละเอียดโครงการพัฒนา

แผนพัฒนาท้องถิ่น (พ.ศ.2561 - 2565)

องค์การบริหารส่วนจังหวัดชัยภูมิ

ก. ยุทธศาสตร์จังหวัดที่ 2 การพัฒนาสังคมและคุณภาพชีวิตให้มั่นคงตามหลักปรัชญาเศรษฐกิจพอเพียง

ข. ยุทธศาสตร์การพัฒนาขององค์กรปกครองส่วนท้องถิ่นในเขตจังหวัด ยุทธศาสตร์ที่ 1 พัฒนาคนและสังคมที่มีคุณภาพ

1. ยุทธศาสตร์ การพัฒนาการศึกษา ศาสนา วัฒนธรรมและกีฬา

1.9 แผนงานอุตสาหกรรมและการโยธา

ที่	โครงการ	วัตถุประสงค์	เป้าหมาย (ผลผลิตของโครงการ)	งบประมาณ 2561 (บาท)	2562 (บาท)	2563 (บาท)	2564 (บาท)	2565 (บาท)	ตัวชี้วัด (KPI)	ผลที่คาดว่าจะได้รับ	หน่วยงานรับผิดชอบหลัก
196	โครงการปรับปรุงห้องวิทยาศาสตร์โรงเรียนบ้านหันวิทยา	1. เพื่อปรับปรุงห้องวิทยาศาสตร์ ให้มีความคงทนแข็งแรง เหมาะสมต่อการใช้งาน 2. เพื่อให้โรงเรียนมีห้องเรียนวิทยาศาสตร์ที่เอื้อต่อการจัดกิจกรรมการเรียนรู้	ปรับปรุงห้องวิทยาศาสตร์ <u>ดำเนินการ</u> 1. ปรับปรุงห้องวิทยาศาสตร์ 2 อาคาร 2 ปูกระเบื้อง , รื้อเปลี่ยนหน้าต่าง , รื้อเปลี่ยนบานประตู , ก่อสร้างเคาน์เตอร์ , อ่างล้างหน้า และเปลี่ยนกระดานไวท์บอร์ด 2. ปรับปรุงห้องวิทยาศาสตร์ 1 อาคาร 1 ปูกระเบื้อง , รื้อเปลี่ยนหน้าต่าง , รื้อเปลี่ยนบานประตู , ก่อสร้างเคาน์เตอร์ และงานทาสีฝ้าเพดาน (รายละเอียดตามประมาณราคา อบจ.ชัยภูมิ) <u>พิกัด</u> N = 16.299811 , E = 102.023621	-	443,000	-	-	-	โรงเรียนบ้านหัน-วิทยา มีห้องวิทยาศาสตร์ที่มั่นคงแข็งแรง ใช้งานได้ร้อยละ 80	1. ห้องเรียนมีความปลอดภัย คงทน เหมาะแก่การจัดการเรียนรู้ 2. ผู้ปกครอง ชุมชน และประชาชนที่เข้ามาใช้บริการ มีความประทับใจและให้การยอมรับโรงเรียน	กองการศึกษาฯ

ผ.02

รายละเอียดโครงการพัฒนา

แผนพัฒนาท้องถิ่น (พ.ศ.2561 - 2565)

องค์การบริหารส่วนจังหวัดชัยภูมิ

ก. ยุทธศาสตร์จังหวัดที่ 2 การพัฒนาสังคมและคุณภาพชีวิตให้มั่นคงตามหลักปรัชญาเศรษฐกิจพอเพียง

ข. ยุทธศาสตร์การพัฒนาขององค์กรปกครองส่วนท้องถิ่นในเขตจังหวัด ยุทธศาสตร์ที่ 1 พัฒนาคนและสังคมที่มีคุณภาพ

1. ยุทธศาสตร์ การพัฒนาการศึกษา ศาสนา วัฒนธรรมและกีฬา

1.9 แผนงานอุตสาหกรรมและการโยธา

ที่	โครงการ	วัตถุประสงค์	เป้าหมาย (ผลผลิตของโครงการ)	งบประมาณ 2561 (บาท)	2562 (บาท)	2563 (บาท)	2564 (บาท)	2565 (บาท)	ตัวชี้วัด (KPI)	ผลที่คาดว่าจะได้รับ	หน่วยงานรับผิดชอบหลัก
197	โครงการปรับปรุงห้องวิทยาศาสตร์โรงเรียนหนองสังข์วิทยายน	1. เพื่อปรับปรุงห้องวิทยาศาสตร์ ให้มีความคงทนแข็งแรง เหมาะสมต่อการใช้งาน 2. เพื่อให้โรงเรียนมีห้องเรียนวิทยาศาสตร์ที่เอื้อต่อการจัดกิจกรรมการเรียนรู้	ปรับปรุงห้องวิทยาศาสตร์ <u>ดำเนินการ</u> 1. ปรับปรุงห้องวิทยาศาสตร์ 2 อาคาร 2 ปูกระเบื้อง , รื้อเปลี่ยนหน้าต่าง , รื้อเปลี่ยนบานประตู , ก่อสร้างเคาน์เตอร์ , อ่างล้างหน้า และเปลี่ยนกระดานไวท์บอร์ด 2. ปรับปรุงห้องวิทยาศาสตร์ 1 อาคาร 1 ปูกระเบื้อง , รื้อเปลี่ยนหน้าต่าง , รื้อเปลี่ยนบานประตู , ก่อสร้างเคาน์เตอร์ และงานทาสีฝ้าเพดาน (รายละเอียดตามประมาณราคา อบจ.ชัยภูมิ) <u>พิกัด</u> N = 16.263895 , E = 102.365811	-	443,000	-	-	-	โรงเรียนหนองสังข์-วิทยายน มีห้องวิทยาศาสตร์ที่มั่นคงแข็งแรง ใช้งานได้ร้อยละ 80	1. ห้องเรียนมีความปลอดภัย คงทน เหมาะแก่การจัดการเรียนรู้ 2. ผู้ปกครอง ชุมชน และประชาชนที่เข้ามาใช้บริการ มีความประทับใจและให้การยอมรับโรงเรียน	กองการศึกษาฯ

ผ.02

รายละเอียดโครงการพัฒนา

แผนพัฒนาท้องถิ่น (พ.ศ.2561 - 2565)

องค์การบริหารส่วนจังหวัดชัยภูมิ

ก. ยุทธศาสตร์จังหวัดที่ 2 การพัฒนาสังคมและคุณภาพชีวิตให้มั่นคงตามหลักปรัชญาเศรษฐกิจพอเพียง

ข. ยุทธศาสตร์การพัฒนาขององค์กรปกครองส่วนท้องถิ่นในเขตจังหวัด ยุทธศาสตร์ที่ 1 พัฒนาคนและสังคมที่มีคุณภาพ

1. ยุทธศาสตร์ การพัฒนาการศึกษา ศาสนา วัฒนธรรมและกีฬา

1.9 แผนงานอุตสาหกรรมและการโยธา

ที่	โครงการ	วัตถุประสงค์	เป้าหมาย (ผลผลิตของโครงการ)	งบประมาณ 2561 (บาท)	2562 (บาท)	2563 (บาท)	2564 (บาท)	2565 (บาท)	ตัวชี้วัด (KPI)	ผลที่คาดว่าจะได้รับ	หน่วยงานรับผิดชอบหลัก
198	โครงการปรับปรุงห้องวิทยาศาสตร์โรงเรียนโคกสะอาดวิทยา	1. เพื่อปรับปรุงห้องวิทยาศาสตร์ ให้มีความคงทนแข็งแรง เหมาะสมต่อการใช้งาน 2. เพื่อให้โรงเรียนมีห้องเรียนวิทยาศาสตร์ที่เอื้อต่อการจัดกิจกรรมการเรียนรู้	ปรับปรุงห้องวิทยาศาสตร์ <u>ดำเนินการ</u> 1. ปรับปรุงห้องวิทยาศาสตร์ 2 อาคาร 2 ปูกระเบื้อง , รื้อเปลี่ยนหน้าต่าง , รื้อเปลี่ยนบานประตู , ก่อสร้างเคาน์เตอร์ , อ่างล้างหน้า และเปลี่ยนกระดานไวท์บอร์ด 2. ปรับปรุงห้องวิทยาศาสตร์ 1 อาคาร 1 ปูกระเบื้อง , รื้อเปลี่ยนหน้าต่าง , รื้อเปลี่ยนบานประตู , ก่อสร้างเคาน์เตอร์ และงานทาสีฝ้าเพดาน (รายละเอียดตามประมาณราคา อบจ.ชัยภูมิ) <u>พิกัด</u> N = 16.482945 , E = 102.081559	-	443,000	-	-	-	โรงเรียนโคกสะอาดวิทยา มีห้องวิทยาศาสตร์ที่มั่นคงแข็งแรง ใช้งานได้ร้อยละ 80	1. ห้องเรียนมีความปลอดภัย คงทน เหมาะแก่การจัดการเรียนรู้ 2. ผู้ปกครอง ชุมชน และประชาชนที่เข้ามาใช้บริการ มีความประทับใจและให้การยอมรับโรงเรียน	กองการศึกษาฯ

ผ.02

รายละเอียดโครงการพัฒนา

แผนพัฒนาท้องถิ่น (พ.ศ.2561 - 2565)

องค์การบริหารส่วนจังหวัดชัยภูมิ

ก. ยุทธศาสตร์จังหวัดที่ 2 การพัฒนาสังคมและคุณภาพชีวิตให้มั่นคงตามหลักปรัชญาเศรษฐกิจพอเพียง

ข. ยุทธศาสตร์การพัฒนาขององค์กรปกครองส่วนท้องถิ่นในเขตจังหวัด ยุทธศาสตร์ที่ 1 พัฒนาคนและสังคมที่มีคุณภาพ

1. ยุทธศาสตร์ การพัฒนาการศึกษา ศาสนา วัฒนธรรมและกีฬา

1.9 แผนงานอุตสาหกรรมและการโยธา

ที่	โครงการ	วัตถุประสงค์	เป้าหมาย (ผลผลิตของโครงการ)	งบประมาณ 2561 (บาท)	2562 (บาท)	2563 (บาท)	2564 (บาท)	2565 (บาท)	ตัวชี้วัด (KPI)	ผลที่คาดว่าจะได้รับ	หน่วยงานรับผิดชอบหลัก
199	โครงการปรับปรุงห้องวิทยาศาสตร์โรงเรียนสระพังวิทยาคม	1. เพื่อปรับปรุงห้องวิทยาศาสตร์ ให้มีความคงทนแข็งแรง เหมาะสมต่อการใช้งาน 2. เพื่อให้โรงเรียนมีห้องเรียนวิทยาศาสตร์ที่เอื้อต่อการจัดกิจกรรมการเรียนรู้	ปรับปรุงห้องวิทยาศาสตร์ <u>ดำเนินการ</u> 1. ปรับปรุงห้องวิทยาศาสตร์ 2 อาคาร 2 ปูกระเบื้อง , รื้อเปลี่ยนหน้าต่าง , รื้อเปลี่ยนบานประตู , ก่อสร้างเคาน์เตอร์ , อ่างล้างหน้า และเปลี่ยนกระดานไวท์บอร์ด 2. ปรับปรุงห้องวิทยาศาสตร์ 1 อาคาร 1 ปูกระเบื้อง , รื้อเปลี่ยนหน้าต่าง , รื้อเปลี่ยนบานประตู , ก่อสร้างเคาน์เตอร์ และงานทาสีฝ้าเพดาน (รายละเอียดตามประมาณราคา อบจ.ชัยภูมิ) <u>พิกัด</u> N = 16.392705 , E = 102.399128	-	443,000	-	-	-	โรงเรียนสระพังวิทยาคม มีห้องวิทยาศาสตร์ที่มั่นคงแข็งแรง ใช้งานได้ร้อยละ 80	1. ห้องเรียนมีความปลอดภัย คงทน เหมาะแก่การจัดการเรียนรู้ 2. ผู้ปกครอง ชุมชน และประชาชนที่เข้ามาใช้บริการ มีความประทับใจและให้การยอมรับโรงเรียน	กองการศึกษาฯ

ผ.02

รายละเอียดโครงการพัฒนา

แผนพัฒนาท้องถิ่น (พ.ศ.2561 - 2565)

องค์การบริหารส่วนจังหวัดชัยภูมิ

ก. ยุทธศาสตร์จังหวัดที่ 2 การพัฒนาสังคมและคุณภาพชีวิตให้มั่นคงตามหลักปรัชญาเศรษฐกิจพอเพียง

ข. ยุทธศาสตร์การพัฒนาขององค์กรปกครองส่วนท้องถิ่นในเขตจังหวัด ยุทธศาสตร์ที่ 1 พัฒนาคนและสังคมที่มีคุณภาพ

1. ยุทธศาสตร์ การพัฒนาการศึกษา ศาสนา วัฒนธรรมและกีฬา

1.9 แผนงานอุตสาหกรรมและการโยธา

ที่	โครงการ	วัตถุประสงค์	เป้าหมาย (ผลผลิตของโครงการ)	งบประมาณ 2561 (บาท)	2562 (บาท)	2563 (บาท)	2564 (บาท)	2565 (บาท)	ตัวชี้วัด (KPI)	ผลที่คาดว่าจะได้รับ	หน่วยงานรับผิดชอบหลัก
200	โครงการปรับปรุงห้องวิทยาศาสตร์โรงเรียนห้วยยางวิทยาคม	1. เพื่อปรับปรุงห้องวิทยาศาสตร์ ให้มีความคงทนแข็งแรง เหมาะสมต่อการใช้งาน 2. เพื่อให้โรงเรียนมีห้องเรียนวิทยาศาสตร์ที่เอื้อต่อการจัดกิจกรรมการเรียนรู้	ปรับปรุงห้องวิทยาศาสตร์ <u>ดำเนินการ</u> 1. ปรับปรุงห้องวิทยาศาสตร์ 2 อาคาร 2 ปูกระเบื้อง , รื้อเปลี่ยนหน้าต่าง , รื้อเปลี่ยนบานประตู , ก่อสร้างเคาน์เตอร์ , อ่างล้างหน้า และเปลี่ยนกระดานไวท์บอร์ด 2. ปรับปรุงห้องวิทยาศาสตร์ 1 อาคาร 1 ปูกระเบื้อง , รื้อเปลี่ยนหน้าต่าง , รื้อเปลี่ยนบานประตู , ก่อสร้างเคาน์เตอร์ และงานทาสีฝ้าเพดาน (รายละเอียดตามประมาณราคา อบจ.ชัยภูมิ) <u>พิกัด</u> N = 15.549867 , E = 101.867425	-	443,000	-	-	-	โรงเรียนห้วยยางวิทยาคม มีห้องวิทยาศาสตร์ที่มั่นคงแข็งแรง ใช้งานได้ร้อยละ 80	1. ห้องเรียนมีความปลอดภัย คงทน เหมาะแก่การจัดการเรียนรู้ 2. ผู้ปกครอง ชุมชน และประชาชนที่เข้ามาใช้บริการ มีความประทับใจและให้การยอมรับโรงเรียน	กองการศึกษาฯ

ผ.02

รายละเอียดโครงการพัฒนา

แผนพัฒนาท้องถิ่น (พ.ศ.2561 - 2565)

องค์การบริหารส่วนจังหวัดชัยภูมิ

ก. ยุทธศาสตร์จังหวัดที่ 2 การพัฒนาสังคมและคุณภาพชีวิตให้มั่นคงตามหลักปรัชญาเศรษฐกิจพอเพียง

ข. ยุทธศาสตร์การพัฒนาขององค์กรปกครองส่วนท้องถิ่นในเขตจังหวัด ยุทธศาสตร์ที่ 1 พัฒนาคนและสังคมที่มีคุณภาพ

1. ยุทธศาสตร์ การพัฒนาการศึกษา ศาสนา วัฒนธรรมและกีฬา

1.9 แผนงานอุตสาหกรรมและการโยธา

ที่	โครงการ	วัตถุประสงค์	เป้าหมาย (ผลผลิตของโครงการ)	งบประมาณ 2561 (บาท)	2562 (บาท)	2563 (บาท)	2564 (บาท)	2565 (บาท)	ตัวชี้วัด (KPI)	ผลที่คาดว่าจะได้รับ	หน่วยงานรับผิดชอบหลัก
201	โครงการปรับปรุงห้องวิทยาศาสตร์โรงเรียนโนนกอกวิทยา	1. เพื่อปรับปรุงห้องวิทยาศาสตร์ ให้มีความคงทนแข็งแรง เหมาะสมต่อการใช้งาน 2. เพื่อให้โรงเรียนมีห้องเรียนวิทยาศาสตร์ที่เอื้อต่อการจัดกิจกรรมการเรียนรู้	ปรับปรุงห้องวิทยาศาสตร์ <u>ดำเนินการ</u> 1. ปรับปรุงห้องวิทยาศาสตร์ 2 อาคาร 2 ปูกระเบื้อง , รื้อเปลี่ยนหน้าต่าง , รื้อเปลี่ยนบานประตู , ก่อสร้างเคาน์เตอร์ , อ่างล้างหน้า และเปลี่ยนกระดานไวท์บอร์ด 2. ปรับปรุงห้องวิทยาศาสตร์ 1 อาคาร 1 ปูกระเบื้อง , รื้อเปลี่ยนหน้าต่าง , รื้อเปลี่ยนบานประตู , ก่อสร้างเคาน์เตอร์ และงานทาสีฝ้าเพดาน (รายละเอียดตามประมาณราคา อบจ.ชัยภูมิ) <u>พิกัด</u> N = 16.179762 , E = 101.924807	-	443,000	-	-	-	โรงเรียนโนนกอกวิทยา มีห้องวิทยาศาสตร์ที่มั่นคงแข็งแรง ใช้งานได้ร้อยละ 80	1. ห้องเรียนมีความปลอดภัย คงทน เหมาะแก่การจัดการเรียนรู้ 2. ผู้ปกครอง ชุมชน และประชาชนที่เข้ามาใช้บริการ มีความประทับใจและให้การยอมรับโรงเรียน	กองการศึกษาฯ

ผ.02

รายละเอียดโครงการพัฒนา

แผนพัฒนาท้องถิ่น (พ.ศ.2561 - 2565)

องค์การบริหารส่วนจังหวัดชัยภูมิ

ก. ยุทธศาสตร์จังหวัดที่ 2 การพัฒนาสังคมและคุณภาพชีวิตให้มั่นคงตามหลักปรัชญาเศรษฐกิจพอเพียง

ข. ยุทธศาสตร์การพัฒนาขององค์กรปกครองส่วนท้องถิ่นในเขตจังหวัด ยุทธศาสตร์ที่ 1 พัฒนาคนและสังคมที่มีคุณภาพ

1. ยุทธศาสตร์ การพัฒนาการศึกษา ศาสนา วัฒนธรรมและกีฬา

1.9 แผนงานอุตสาหกรรมและการโยธา

ที่	โครงการ	วัตถุประสงค์	เป้าหมาย (ผลผลิตของโครงการ)	งบประมาณ 2561 (บาท)	2562 (บาท)	2563 (บาท)	2564 (บาท)	2565 (บาท)	ตัวชี้วัด (KPI)	ผลที่คาดว่าจะได้รับ	หน่วยงานรับผิดชอบหลัก
202	โครงการปรับปรุงห้องวิทยาศาสตร์โรงเรียนกุดน้ำใสพิทยาคม	1. เพื่อปรับปรุงห้องวิทยาศาสตร์ ให้มีความคงทนแข็งแรง เหมาะสมต่อการใช้งาน 2. เพื่อให้โรงเรียนมีห้องเรียนวิทยาศาสตร์ที่เอื้อต่อการจัดกิจกรรมการเรียนรู้	ปรับปรุงห้องวิทยาศาสตร์ <u>ดำเนินการ</u> 1. ปรับปรุงห้องวิทยาศาสตร์ 2 อาคาร 2 ปูกระเบื้อง , รื้อเปลี่ยนหน้าต่าง , รื้อเปลี่ยนบานประตู , ก่อสร้างเคาน์เตอร์ , อ่างล้างหน้า และเปลี่ยนกระดานไวท์บอร์ด 2. ปรับปรุงห้องวิทยาศาสตร์ 1 อาคาร 1 ปูกระเบื้อง , รื้อเปลี่ยนหน้าต่าง , รื้อเปลี่ยนบานประตู , ก่อสร้างเคาน์เตอร์ และงานทาสีฝ้าเพดาน (รายละเอียดตามประมาณราคา อบจ.ชัยภูมิ) <u>พิกัด</u> N = 15.548807 , E = 101.812758	-	443,000	-	-	-	โรงเรียนกุดน้ำใส-พิทยาคม มีห้องวิทยาศาสตร์ที่มั่นคงแข็งแรง ใช้งานได้ร้อยละ 80	1. ห้องเรียนมีความปลอดภัย คงทน เหมาะแก่การจัดการเรียนรู้ 2. ผู้ปกครอง ชุมชน และประชาชนที่เข้ามาใช้บริการ มีความประทับใจและให้การยอมรับโรงเรียน	กองการศึกษาฯ

ผ.02

รายละเอียดโครงการพัฒนา

แผนพัฒนาท้องถิ่น (พ.ศ.2561 - 2565)

องค์การบริหารส่วนจังหวัดชัยภูมิ

ก. ยุทธศาสตร์จังหวัดที่ 2 การพัฒนาสังคมและคุณภาพชีวิตให้มั่นคงตามหลักปรัชญาเศรษฐกิจพอเพียง

ข. ยุทธศาสตร์การพัฒนาขององค์กรปกครองส่วนท้องถิ่นในเขตจังหวัด ยุทธศาสตร์ที่ 1 พัฒนาคนและสังคมที่มีคุณภาพ

1. ยุทธศาสตร์ การพัฒนาการศึกษา ศาสนา วัฒนธรรมและกีฬา

1.9 แผนงานอุตสาหกรรมและการโยธา

ที่	โครงการ	วัตถุประสงค์	เป้าหมาย (ผลผลิตของโครงการ)	งบประมาณ 2561 (บาท)	2562 (บาท)	2563 (บาท)	2564 (บาท)	2565 (บาท)	ตัวชี้วัด (KPI)	ผลที่คาดว่าจะได้รับ	หน่วยงานรับผิดชอบหลัก
203	โครงการปรับปรุงห้องวิทยาศาสตร์โรงเรียนเพชรวิทยาคาร	1. เพื่อปรับปรุงห้องวิทยาศาสตร์ ให้มีความคงทนแข็งแรง เหมาะสมต่อการใช้งาน 2. เพื่อให้โรงเรียนมีห้องเรียนวิทยาศาสตร์ที่เอื้อต่อการจัดกิจกรรมการเรียนรู้	ปรับปรุงห้องวิทยาศาสตร์ <u>ดำเนินการ</u> 1. ปรับปรุงห้องวิทยาศาสตร์ 2 อาคาร 2 ปูกระเบื้อง , รื้อเปลี่ยนหน้าต่าง , รื้อเปลี่ยนบานประตู , ก่อสร้างเคาน์เตอร์ , อ่างล้างหน้า และเปลี่ยนกระดานไวท์บอร์ด 2. ปรับปรุงห้องวิทยาศาสตร์ 1 อาคาร 1 ปูกระเบื้อง , รื้อเปลี่ยนหน้าต่าง , รื้อเปลี่ยนบานประตู , ก่อสร้างเคาน์เตอร์ และงานทาสีฝ้าเพดาน (รายละเอียดตามประมาณราคา อบจ.ชัยภูมิ) <u>พิกัด</u> N = 16.343013 , E = 102.275289	-	443,000	-	-	-	โรงเรียนเพชร-วิทยาคาร มีห้องวิทยาศาสตร์ที่มั่นคงแข็งแรง ใช้งานได้ร้อยละ 80	1. ห้องเรียนมีความปลอดภัย คงทน เหมาะแก่การจัดการเรียนรู้ 2. ผู้ปกครอง ชุมชน และประชาชนที่เข้ามาใช้บริการ มีความประทับใจและให้การยอมรับโรงเรียน	กองการศึกษาฯ

ผ.02

รายละเอียดโครงการพัฒนา

แผนพัฒนาท้องถิ่น (พ.ศ.2561 - 2565)

องค์การบริหารส่วนจังหวัดชัยภูมิ

ก. ยุทธศาสตร์จังหวัดที่ 2 การพัฒนาสังคมและคุณภาพชีวิตให้มั่นคงตามหลักปรัชญาเศรษฐกิจพอเพียง

ข. ยุทธศาสตร์การพัฒนาขององค์กรปกครองส่วนท้องถิ่นในเขตจังหวัด ยุทธศาสตร์ที่ 1 พัฒนาคนและสังคมที่มีคุณภาพ

1. ยุทธศาสตร์ การพัฒนาการศึกษา ศาสนา วัฒนธรรมและกีฬา

1.9 แผนงานอุตสาหกรรมและการโยธา

ที่	โครงการ	วัตถุประสงค์	เป้าหมาย (ผลผลิตของโครงการ)	งบประมาณ 2561 (บาท)	2562 (บาท)	2563 (บาท)	2564 (บาท)	2565 (บาท)	ตัวชี้วัด (KPI)	ผลที่คาดว่าจะได้รับ	หน่วยงานรับผิดชอบหลัก
204	โครงการปรับปรุงห้องวิทยาศาสตร์โรงเรียนเนินสง่าวิทยา	1. เพื่อปรับปรุงห้องวิทยาศาสตร์ ให้มีความคงทนแข็งแรง เหมาะสมต่อการใช้งาน 2. เพื่อให้โรงเรียนมีห้องเรียนวิทยาศาสตร์ที่เอื้อต่อการจัดกิจกรรมการเรียนรู้	ปรับปรุงห้องวิทยาศาสตร์ <u>ดำเนินการ</u> 1. ปรับปรุงห้องวิทยาศาสตร์ 2 อาคาร 2 ปูกระเบื้อง , รื้อเปลี่ยนหน้าต่าง , รื้อเปลี่ยนบานประตู , ก่อสร้างเคาน์เตอร์ , อ่างล้างหน้า และเปลี่ยนกระดานไวท์บอร์ด 2. ปรับปรุงห้องวิทยาศาสตร์ 1 อาคาร 1 ปูกระเบื้อง , รื้อเปลี่ยนหน้าต่าง , รื้อเปลี่ยนบานประตู , ก่อสร้างเคาน์เตอร์ และงานทาสีฝ้าเพดาน (รายละเอียดตามประมาณราคา อบจ.ชัยภูมิ) <u>พิกัด</u> N = 15.564749 , E = 101.999537	-	443,000	-	-	-	โรงเรียนเนินสง่าวิทยา มีห้องวิทยาศาสตร์ที่มั่นคงแข็งแรง ใช้งานได้ร้อยละ 80	1. ห้องเรียนมีความปลอดภัย คงทน เหมาะแก่การจัดการเรียนรู้ 2. ผู้ปกครอง ชุมชน และประชาชนที่เข้ามาใช้บริการ มีความประทับใจและให้การยอมรับโรงเรียน	กองการศึกษาฯ

ผ.02

รายละเอียดโครงการพัฒนา

แผนพัฒนาท้องถิ่น (พ.ศ.2561 - 2565)

องค์การบริหารส่วนจังหวัดชัยภูมิ

ก. ยุทธศาสตร์จังหวัดที่ 2 การพัฒนาสังคมและคุณภาพชีวิตให้มั่นคงตามหลักปรัชญาเศรษฐกิจพอเพียง

ข. ยุทธศาสตร์การพัฒนาขององค์กรปกครองส่วนท้องถิ่นในเขตจังหวัด ยุทธศาสตร์ที่ 1 พัฒนาคนและสังคมที่มีคุณภาพ

1. ยุทธศาสตร์ การพัฒนาการศึกษา ศาสนา วัฒนธรรมและกีฬา

1.9 แผนงานอุตสาหกรรมและการโยธา

ที่	โครงการ	วัตถุประสงค์	เป้าหมาย (ผลผลิตของโครงการ)	งบประมาณ 2561 (บาท)	2562 (บาท)	2563 (บาท)	2564 (บาท)	2565 (บาท)	ตัวชี้วัด (KPI)	ผลที่คาดว่าจะได้รับ	หน่วยงานรับผิดชอบหลัก
205	โครงการปรับปรุงห้องวิทยาศาสตร์โรงเรียนตรีประชาพัฒนศึกษา	1. เพื่อปรับปรุงห้องวิทยาศาสตร์ ให้มีความคงทนแข็งแรง เหมาะสมต่อการใช้งาน 2. เพื่อให้โรงเรียนมีห้องเรียนวิทยาศาสตร์ที่เอื้อต่อการจัดกิจกรรมการเรียนรู้	ปรับปรุงห้องวิทยาศาสตร์ <u>ดำเนินการ</u> 1. ปรับปรุงห้องวิทยาศาสตร์ 2 อาคาร 2 ปูกระเบื้อง , รื้อเปลี่ยนหน้าต่าง , รื้อเปลี่ยนบานประตู , ก่อสร้างเคาน์เตอร์ , อ่างล้างหน้า และเปลี่ยนกระดานไวท์บอร์ด 2. ปรับปรุงห้องวิทยาศาสตร์ 1 อาคาร 1 ปูกระเบื้อง , รื้อเปลี่ยนหน้าต่าง , รื้อเปลี่ยนบานประตู , ก่อสร้างเคาน์เตอร์ และงานทาสีฝ้าเพดาน (รายละเอียดตามประมาณราคา อบจ.ชัยภูมิ) <u>พิกัด</u> N = 15.499632 , E = 101.436548	-	443,000	-	-	-	โรงเรียนตรีประชาพัฒนศึกษา มีห้องวิทยาศาสตร์ที่มั่นคงแข็งแรง ใช้งานได้ร้อยละ 80	1. ห้องเรียนมีความปลอดภัย คงทน เหมาะแก่การจัดการเรียนรู้ 2. ผู้ปกครอง ชุมชน และประชาชนที่เข้ามาใช้บริการ มีความประทับใจและให้การยอมรับโรงเรียน	กองการศึกษาฯ

ผ.02

รายละเอียดโครงการพัฒนา

แผนพัฒนาท้องถิ่น (พ.ศ.2561 - 2565)

องค์การบริหารส่วนจังหวัดชัยภูมิ

ก. ยุทธศาสตร์จังหวัดที่ 2 การพัฒนาสังคมและคุณภาพชีวิตให้มั่นคงตามหลักปรัชญาเศรษฐกิจพอเพียง

ข. ยุทธศาสตร์การพัฒนาขององค์กรปกครองส่วนท้องถิ่นในเขตจังหวัด ยุทธศาสตร์ที่ 1 พัฒนาคนและสังคมที่มีคุณภาพ

1. ยุทธศาสตร์ การพัฒนาการศึกษา ศาสนา วัฒนธรรมและกีฬา

1.9 แผนงานอุตสาหกรรมและการโยธา

ที่	โครงการ	วัตถุประสงค์	เป้าหมาย (ผลผลิตของโครงการ)	งบประมาณ 2561 (บาท)	2562 (บาท)	2563 (บาท)	2564 (บาท)	2565 (บาท)	ตัวชี้วัด (KPI)	ผลที่คาดว่าจะได้รับ	หน่วยงานรับผิดชอบหลัก
206	โครงการปรับปรุงห้องวิทยาศาสตร์โรงเรียนมัธยมชัยมงคลรังงาม	1. เพื่อปรับปรุงห้องวิทยาศาสตร์ ให้มีความคงทนแข็งแรง เหมาะสมต่อการใช้งาน 2. เพื่อให้โรงเรียนมีห้องเรียนวิทยาศาสตร์ที่เอื้อต่อการจัดกิจกรรมการเรียนรู้	ปรับปรุงห้องวิทยาศาสตร์ <u>ดำเนินการ</u> 1. ปรับปรุงห้องวิทยาศาสตร์ 2 อาคาร 2 ปูกระเบื้อง , รื้อเปลี่ยนหน้าต่าง , รื้อเปลี่ยนบานประตู , ก่อสร้างเคาน์เตอร์ , อ่างล้างหน้า และเปลี่ยนกระดานไวท์บอร์ด 2. ปรับปรุงห้องวิทยาศาสตร์ 1 อาคาร 1 ปูกระเบื้อง , รื้อเปลี่ยนหน้าต่าง , รื้อเปลี่ยนบานประตู , ก่อสร้างเคาน์เตอร์ และงานทาสีฝ้าเพดาน (รายละเอียดตามประมาณราคา อบจ.ชัยภูมิ) <u>พิกัด</u> N = 15.489560 , E = 101.954893	-	443,000	-	-	-	โรงเรียนมัธยมชัยมงคลรังงาม มีห้องวิทยาศาสตร์ที่มั่นคงแข็งแรง ใช้งานได้ร้อยละ 80	1. ห้องเรียนมีความปลอดภัย คงทน เหมาะแก่การจัดการเรียนรู้ 2. ผู้ปกครอง ชุมชน และประชาชนที่เข้ามาใช้บริการ มีความประทับใจและให้การยอมรับโรงเรียน	กองการศึกษาฯ

ผ.02

รายละเอียดโครงการพัฒนา

แผนพัฒนาท้องถิ่น (พ.ศ.2561 - 2565)

องค์การบริหารส่วนจังหวัดชัยภูมิ

ก. ยุทธศาสตร์จังหวัดที่ 2 การพัฒนาสังคมและคุณภาพชีวิตให้มั่นคงตามหลักปรัชญาเศรษฐกิจพอเพียง

ข. ยุทธศาสตร์การพัฒนาขององค์กรปกครองส่วนท้องถิ่นในเขตจังหวัด ยุทธศาสตร์ที่ 1 พัฒนาคนและสังคมที่มีคุณภาพ

1. ยุทธศาสตร์ การพัฒนาการศึกษา ศาสนา วัฒนธรรมและกีฬา

1.9 แผนงานอุตสาหกรรมและการโยธา

ที่	โครงการ	วัตถุประสงค์	เป้าหมาย (ผลผลิตของโครงการ)	งบประมาณ 2561 (บาท)	2562 (บาท)	2563 (บาท)	2564 (บาท)	2565 (บาท)	ตัวชี้วัด (KPI)	ผลที่คาดว่าจะได้รับ	หน่วยงานรับผิดชอบหลัก
207	โครงการปรับปรุงห้องวิทยาศาสตร์โรงเรียนบ้านเป้าวิทยา	1. เพื่อปรับปรุงห้องวิทยาศาสตร์ ให้มีความคงทนแข็งแรง เหมาะสมต่อการใช้งาน 2. เพื่อให้โรงเรียนมีห้องเรียนวิทยาศาสตร์ที่เอื้อต่อการจัดกิจกรรมการเรียนรู้	ปรับปรุงห้องวิทยาศาสตร์ <u>ดำเนินการ</u> 1. ปรับปรุงห้องวิทยาศาสตร์ 2 อาคาร 2 ปูกระเบื้อง , รื้อเปลี่ยนหน้าต่าง , รื้อเปลี่ยนบานประตู , ก่อสร้างเคาน์เตอร์ , อ่างล้างหน้า และเปลี่ยนกระดานไวท์บอร์ด 2. ปรับปรุงห้องวิทยาศาสตร์ 1 อาคาร 1 ปูกระเบื้อง , รื้อเปลี่ยนหน้าต่าง , รื้อเปลี่ยนบานประตู , ก่อสร้างเคาน์เตอร์ และงานทาสีฝ้าเพดาน (รายละเอียดตามประมาณราคา อบจ.ชัยภูมิ) <u>พิกัด</u> N = 16.179762 , E = 101.921807	-	443,000	-	-	-	โรงเรียนบ้านเป้าวิทยา มีห้องวิทยาศาสตร์ที่มั่นคงแข็งแรง ใช้งานได้ร้อยละ 80	1. ห้องเรียนมีความปลอดภัย คงทน เหมาะแก่การจัดการเรียนรู้ 2. ผู้ปกครอง ชุมชน และประชาชนที่เข้ามาใช้บริการ มีความประทับใจและให้การยอมรับโรงเรียน	กองการศึกษาฯ

ผ.02

รายละเอียดโครงการพัฒนา

แผนพัฒนาท้องถิ่น (พ.ศ.2561 - 2565)

องค์การบริหารส่วนจังหวัดชัยภูมิ

ก. ยุทธศาสตร์จังหวัดที่ 2 การพัฒนาสังคมและคุณภาพชีวิตให้มั่นคงตามหลักปรัชญาเศรษฐกิจพอเพียง

ข. ยุทธศาสตร์การพัฒนาขององค์กรปกครองส่วนท้องถิ่นในเขตจังหวัด ยุทธศาสตร์ที่ 1 พัฒนาคนและสังคมที่มีคุณภาพ

1. ยุทธศาสตร์ การพัฒนาการศึกษา ศาสนา วัฒนธรรมและกีฬา

1.9 แผนงานอุตสาหกรรมและการโยธา

ที่	โครงการ	วัตถุประสงค์	เป้าหมาย (ผลผลิตของโครงการ)	งบประมาณ 2561 (บาท)	2562 (บาท)	2563 (บาท)	2564 (บาท)	2565 (บาท)	ตัวชี้วัด (KPI)	ผลที่คาดว่าจะได้รับ	หน่วยงานรับผิดชอบหลัก
208	โครงการปรับปรุงห้องวิทยาศาสตร์โรงเรียนหนองขามวิทยา	1. เพื่อปรับปรุงห้องวิทยาศาสตร์ ให้มีความคงทนแข็งแรง เหมาะสมต่อการใช้งาน 2. เพื่อให้โรงเรียนมีห้องเรียนวิทยาศาสตร์ที่เอื้อต่อการจัดกิจกรรมการเรียนรู้	ปรับปรุงห้องวิทยาศาสตร์ <u>ดำเนินการ</u> 1. ปรับปรุงห้องวิทยาศาสตร์ 2 อาคาร 2 ปูกระเบื้อง , รื้อเปลี่ยนหน้าต่าง , รื้อเปลี่ยนบานประตู , ก่อสร้างเคาน์เตอร์ , อ่างล้างหน้า และเปลี่ยนกระดานไวท์บอร์ด 2. ปรับปรุงห้องวิทยาศาสตร์ 1 อาคาร 1 ปูกระเบื้อง , รื้อเปลี่ยนหน้าต่าง , รื้อเปลี่ยนบานประตู , ก่อสร้างเคาน์เตอร์ และงานทาสีฝ้าเพดาน (รายละเอียดตามประมาณราคา อบจ.ชัยภูมิ) <u>พิกัด</u> N = 16.163002 , E = 102.183223	-	443,000	-	-	-	โรงเรียนหนองขาม-วิทยา มีห้องวิทยาศาสตร์ที่มั่นคงแข็งแรง ใช้งานได้ร้อยละ 80	1. ห้องเรียนมีความปลอดภัย คงทน เหมาะแก่การจัดการเรียนรู้ 2. ผู้ปกครอง ชุมชน และประชาชนที่เข้ามาใช้บริการ มีความประทับใจและให้การยอมรับโรงเรียน	กองการศึกษาฯ

ผ.02

รายละเอียดโครงการพัฒนา

แผนพัฒนาท้องถิ่น (พ.ศ.2561 - 2565)

องค์การบริหารส่วนจังหวัดชัยภูมิ

ก. ยุทธศาสตร์จังหวัดที่ 2 การพัฒนาสังคมและคุณภาพชีวิตให้มั่นคงตามหลักปรัชญาเศรษฐกิจพอเพียง

ข. ยุทธศาสตร์การพัฒนาขององค์กรปกครองส่วนท้องถิ่นในเขตจังหวัด ยุทธศาสตร์ที่ 1 พัฒนาคนและสังคมที่มีคุณภาพ

1. ยุทธศาสตร์ การพัฒนาการศึกษา ศาสนา วัฒนธรรมและกีฬา

1.9 แผนงานอุตสาหกรรมและการโยธา

ที่	โครงการ	วัตถุประสงค์	เป้าหมาย (ผลผลิตของโครงการ)	งบประมาณ 2561 (บาท)	2562 (บาท)	2563 (บาท)	2564 (บาท)	2565 (บาท)	ตัวชี้วัด (KPI)	ผลที่คาดว่าจะได้รับ	หน่วยงานรับผิดชอบหลัก
209	โครงการปรับปรุงภูมิทัศน์ภายในโรงเรียนบำเหน็จณรงค์วิทยาคม	1. เพื่อพัฒนาปรับปรุงภูมิทัศน์ภายในโรงเรียนให้เอื้อต่อการเรียนรู้ของนักเรียน 2. เพื่อพัฒนาปรับปรุงแหล่งเรียนรู้ภายในโรงเรียน	ปรับปรุงภูมิทัศน์ภายในโรงเรียนบำเหน็จณรงค์วิทยาคม ประกอบด้วย จัดแหล่งเรียนรู้ทางด้านภูมิศาสตร์ และศิลปวัฒนธรรม รายละเอียดดังนี้ 1. ดิน จำนวน 200 รถ รถละ 350 บาท เป็นเงิน 70,000 บาท 2. ต้นไม้ขนาดใหญ่ จำนวน 20 ต้น ต้นละ 1,500 บาท เป็นเงิน 30,000 บาท 3. ต้นไม้ขนาดกลาง จำนวน 12 ต้น ต้นละ 500 บาท เป็นเงิน 6,000 บาท 4. อิฐบล็อกประสาน 0.09 x 0.19 x 0.39 จำนวน 1,920 ก้อน ก้อนละ 10 บาท เป็นเงิน 19,200 บาท	-	500,000	-	-	-	มีแหล่งเรียนรู้ที่เอื้อต่อการจัดการเรียนรู้ของนักเรียนร้อยละ 80	นักเรียนมีแหล่งเรียนรู้ที่เอื้อต่อการเรียนรู้	กองการศึกษาฯ

ผ.02

รายละเอียดโครงการพัฒนา

แผนพัฒนาท้องถิ่น (พ.ศ.2561 - 2565)

องค์การบริหารส่วนจังหวัดชัยภูมิ

ก. ยุทธศาสตร์จังหวัดที่ 2 การพัฒนาสังคมและคุณภาพชีวิตให้มั่นคงตามหลักปรัชญาเศรษฐกิจพอเพียง

ข. ยุทธศาสตร์การพัฒนาขององค์กรปกครองส่วนท้องถิ่นในเขตจังหวัด ยุทธศาสตร์ที่ 1 พัฒนาคนและสังคมที่มีคุณภาพ

1. ยุทธศาสตร์ การพัฒนาการศึกษา ศาสนา วัฒนธรรมและกีฬา

1.9 แผนงานอุตสาหกรรมและการโยธา

ที่	โครงการ	วัตถุประสงค์	เป้าหมาย (ผลผลิตของโครงการ)	งบประมาณ 2561 (บาท)	2562 (บาท)	2563 (บาท)	2564 (บาท)	2565 (บาท)	ตัวชี้วัด (KPI)	ผลที่คาดว่าจะได้รับ	หน่วยงานรับผิดชอบหลัก
			5. อิฐตัวหนอน จำนวน 800 ตร.ม. ตร.ม.ละ190 บาท เป็นเงิน 152,000 บาท 6. หินคลุก จำนวน 60 ลบ.ม. ลบ.ม.ละ 500 บาท เป็นเงิน 30,000 บาท 7. ฝาปิดรางระบายน้ำ ขนาด 1x1 เมตร จำนวน 30 ฝา ฝาละ 4,200 บาท เป็นเงิน 126,000 บาท 8. คอนกรีตผสมเสร็จ จำนวน 30 คิว คิวละ 1,900 บาท เป็นเงิน 57,000 บาท 9. ขอบคันหินโค้ง จำนวน 70 ตัว ตัวละ 140 บาท เป็นเงิน 9,800 บาท <u>พิกัด</u> N=15.503889 E=101.689144 (รายละเอียดตามประมาณราคา อบจ.ชัยภูมิ)							

ผ.02

รายละเอียดโครงการพัฒนา

แผนพัฒนาท้องถิ่น (พ.ศ.2561 - 2565)

องค์การบริหารส่วนจังหวัดชัยภูมิ

ก. ยุทธศาสตร์จังหวัดที่ 2 การพัฒนาสังคมและคุณภาพชีวิตให้มั่นคงตามหลักปรัชญาเศรษฐกิจพอเพียง

ข. ยุทธศาสตร์การพัฒนาขององค์กรปกครองส่วนท้องถิ่นในเขตจังหวัด ยุทธศาสตร์ที่ 1 พัฒนาคนและสังคมที่มีคุณภาพ

1. ยุทธศาสตร์ การพัฒนาการศึกษา ศาสนา วัฒนธรรมและกีฬา

1.9 แผนงานอุตสาหกรรมและการโยธา

ที่	โครงการ	วัตถุประสงค์	เป้าหมาย (ผลผลิตของโครงการ)	งบประมาณ 2561 (บาท)	2562 (บาท)	2563 (บาท)	2564 (บาท)	2565 (บาท)	ตัวชี้วัด (KPI)	ผลที่คาดว่าจะได้รับ	หน่วยงานรับผิดชอบหลัก
210	โครงการก่อสร้างรั้วโรงเรียนกุดน้ำใสพิทยาคม	1. เพื่อก่อสร้างรั้วรอบบริเวณโรงเรียนให้มีสภาพที่ดีและเหมาะสมต่อการใช้งาน 2.เพื่อรักษาความปลอดภัยในชีวิตและทรัพย์สินของครู นักเรียน บุคลากรทางการศึกษา ประชาชนทั่วไป ที่มาติดต่อราชการกับทางโรงเรียน	ก่อสร้างรั้วคอนกรีตเสริมเหล็กสูง 1.90 เมตร ยาว 103 เมตร พิกัด N=15.548807 E=101.812758 (รายละเอียดตามประมาณราคา อบจ.ชัยภูมิ)	-	496,000	-	-	-	รั้วโรงเรียนที่ปลอดภัยพร้อมใช้งานได้ ร้อยละ 80	1. สามารถป้องกันและลดจำนวนการหนีเรียนของนักเรียนได้ 2. ผู้ปกครอง ชุมชน และประชาชนที่เข้ามาใช้บริการมีความประทับใจและให้การยอมรับโรงเรียน	กองการศึกษาฯ
211	โครงการก่อสร้างรั้วโรงเรียนโคกสะอาดวิทยา	1. เพื่อก่อสร้างรั้วรอบบริเวณโรงเรียนให้มีสภาพที่ดีและเหมาะสมต่อการใช้งาน 2.เพื่อรักษาความปลอดภัย	ก่อสร้างรั้วคอนกรีตเสริมเหล็กสูง 1.90 เมตร ยาว 103 เมตร พิกัด N=16.482945 E=102.081559	-	496,000	-	-	-	รั้วโรงเรียนที่ปลอดภัยพร้อมใช้งานได้ ร้อยละ 80	1. สามารถป้องกันและลดจำนวนการหนีเรียนของนักเรียนได้ 2. ผู้ปกครอง ชุมชน และประชาชนที่เข้ามาใช้บริการ	กองการศึกษาฯ

ผ.02

รายละเอียดโครงการพัฒนา

แผนพัฒนาท้องถิ่น (พ.ศ.2561 - 2565)

องค์การบริหารส่วนจังหวัดชัยภูมิ

ก. ยุทธศาสตร์จังหวัดที่ 2 การพัฒนาสังคมและคุณภาพชีวิตให้มั่นคงตามหลักปรัชญาเศรษฐกิจพอเพียง

ข. ยุทธศาสตร์การพัฒนาขององค์กรปกครองส่วนท้องถิ่นในเขตจังหวัด ยุทธศาสตร์ที่ 1 พัฒนาคนและสังคมที่มีคุณภาพ

1. ยุทธศาสตร์ การพัฒนาการศึกษา ศาสนา วัฒนธรรมและกีฬา

1.9 แผนงานอุตสาหกรรมและการโยธา

ที่	โครงการ	วัตถุประสงค์	เป้าหมาย (ผลผลิตของโครงการ)	งบประมาณ 2561 (บาท)	2562 (บาท)	2563 (บาท)	2564 (บาท)	2565 (บาท)	ตัวชี้วัด (KPI)	ผลที่คาดว่าจะได้รับ	หน่วยงานรับผิดชอบหลัก
		ในชีวิตและทรัพย์สินของ	(รายละเอียดตามประมาณราคา อบจ.ชัยภูมิ)							มีความประทับใจ	
		ครู นักเรียน บุคลากรทางการศึกษา								และให้การยอมรับโรงเรียน	
		ประชาชนทั่วไป ที่มาติดต่อราชการกับทางโรงเรียน									
212	โครงการก่อสร้างรั้ว	1. เพื่อก่อสร้างรั้วรอบ	ก่อสร้างรั้วคอนกรีตเสริมเหล็ก	-	496,000	-	-	-	รั้วโรงเรียนที่	1. สามารถป้องกัน	กองการศึกษาฯ
	โรงเรียนโนนคร้อวิทยา	บริเวณโรงเรียนให้มีสภาพ	สูง 1.90 เมตร ยาว 103 เมตร						ปลอดภัยพร้อม	และลดจำนวนการหนีเรียน	
		ที่ดีและเหมาะสมต่อการ	พิกัด						ใช้งานได้	ของนักเรียนได้	
		ใช้งาน	N=15.521983						ร้อยละ 80	2. ผู้ปกครอง ชุมชน และ	
		2.เพื่อรักษาความปลอดภัย	E=101.774610							ประชาชนที่เข้ามาใช้บริการ	
		ในชีวิตและทรัพย์สินของ	(รายละเอียดตามประมาณราคา อบจ.ชัยภูมิ)							มีความประทับใจ	
		ครู นักเรียน บุคลากรทางการศึกษา								และให้การยอมรับโรงเรียน	
		ประชาชนทั่วไป ที่มาติดต่อราชการกับทางโรงเรียน									

ผ.02

รายละเอียดโครงการพัฒนา

แผนพัฒนาท้องถิ่น (พ.ศ.2561 - 2565)

องค์การบริหารส่วนจังหวัดชัยภูมิ

ก. ยุทธศาสตร์จังหวัดที่ 2 การพัฒนาสังคมและคุณภาพชีวิตให้มั่นคงตามหลักปรัชญาเศรษฐกิจพอเพียง

ข. ยุทธศาสตร์การพัฒนาขององค์กรปกครองส่วนท้องถิ่นในเขตจังหวัด ยุทธศาสตร์ที่ 1 พัฒนาคนและสังคมที่มีคุณภาพ

1. ยุทธศาสตร์ การพัฒนาการศึกษา ศาสนา วัฒนธรรมและกีฬา

1.9 แผนงานอุตสาหกรรมและการโยธา

ที่	โครงการ	วัตถุประสงค์	เป้าหมาย (ผลผลิตของโครงการ)	งบประมาณ 2561 (บาท)	2562 (บาท)	2563 (บาท)	2564 (บาท)	2565 (บาท)	ตัวชี้วัด (KPI)	ผลที่คาดว่าจะได้รับ	หน่วยงานรับผิดชอบหลัก
213	โครงการก่อสร้างรั้วโรงเรียนภูแลนคาวิทยายน	1. เพื่อก่อสร้างรั้วรอบบริเวณโรงเรียนให้มีสภาพที่ดีและเหมาะสมต่อการใช้งาน 2.เพื่อรักษาความปลอดภัยในชีวิตและทรัพย์สินของครู นักเรียน บุคลากรทางการศึกษา ประชาชนทั่วไป ที่มาติดต่อราชการกับทางโรงเรียน	ก่อสร้างรั้วคอนกรีตเสริมเหล็กสูง 1.90 เมตร ยาว 103 เมตร พิกัด E=15.887030 E=101.793722 (รายละเอียดตามประมาณราคา อบจ.ชัยภูมิ)	-	496,000	-	-	-	รั้วโรงเรียนที่ปลอดภัยพร้อมใช้งานได้ ร้อยละ 80	1. สามารถป้องกันและลดจำนวนการหนีเรียนของนักเรียนได้ 2. ผู้ปกครอง ชุมชน และประชาชนที่เข้ามาใช้บริการมีความประทับใจและให้การยอมรับโรงเรียน	กองการศึกษาฯ
214	โครงการก่อสร้างรั้วมัธยมชัยมงคลรังงาม	1. เพื่อก่อสร้างรั้วรอบบริเวณโรงเรียนให้มีสภาพที่ดีและเหมาะสมต่อการใช้งาน 2.เพื่อรักษาความปลอดภัย	ก่อสร้างรั้วคอนกรีตเสริมเหล็กสูง 1.90 เมตร ยาว 103 เมตร พิกัด N=15.486560 E=101.954893	-	496,000	-	-	-	รั้วโรงเรียนที่ปลอดภัยพร้อมใช้งานได้ ร้อยละ 80	1. สามารถป้องกันและลดจำนวนการหนีเรียนของนักเรียนได้ 2. ผู้ปกครอง ชุมชน และประชาชนที่เข้ามาใช้บริการ	กองการศึกษาฯ

ผ.02

รายละเอียดโครงการพัฒนา

แผนพัฒนาท้องถิ่น (พ.ศ.2561 - 2565)

องค์การบริหารส่วนจังหวัดชัยภูมิ

ก. ยุทธศาสตร์จังหวัดที่ 2 การพัฒนาสังคมและคุณภาพชีวิตให้มั่นคงตามหลักปรัชญาเศรษฐกิจพอเพียง

ข. ยุทธศาสตร์การพัฒนาขององค์กรปกครองส่วนท้องถิ่นในเขตจังหวัด ยุทธศาสตร์ที่ 1 พัฒนาคนและสังคมที่มีคุณภาพ

1. ยุทธศาสตร์ การพัฒนาการศึกษา ศาสนา วัฒนธรรมและกีฬา

1.9 แผนงานอุตสาหกรรมและการโยธา

ที่	โครงการ	วัตถุประสงค์	เป้าหมาย (ผลผลิตของโครงการ)	งบประมาณ 2561 (บาท)	2562 (บาท)	2563 (บาท)	2564 (บาท)	2565 (บาท)	ตัวชี้วัด (KPI)	ผลที่คาดว่าจะได้รับ	หน่วยงานรับผิดชอบหลัก
215	โครงการก่อสร้างรั้วโรงเรียนสระพังวิทยาคม	ในชีวิตและทรัพย์สินของครู นักเรียน บุคลากรทางการศึกษา ประชาชนทั่วไป ที่มาติดต่อราชการกับทางโรงเรียน 1. เพื่อก่อสร้างรั้วรอบบริเวณโรงเรียนให้มีสภาพที่ดีและเหมาะสมต่อการใช้งาน 2.เพื่อรักษาความปลอดภัยในชีวิตและทรัพย์สินของครู นักเรียน บุคลากรทางการศึกษา ประชาชนทั่วไป ที่มาติดต่อราชการกับทางโรงเรียน	(รายละเอียดตามประมาณราคา อบจ.ชัยภูมิ) ก่อสร้างรั้วคอนกรีตเสริมเหล็ก สูง 1.90 เมตร ยาว 103 เมตร พิกัด N=16.392705 E=102.399128 (รายละเอียดตามประมาณราคา อบจ.ชัยภูมิ)	-	496,000	-	-	-	รั้วโรงเรียนที่ปลอดภัยพร้อมใช้งานได้ ร้อยละ 80	มีความประทับใจและให้การยอมรับโรงเรียน 1. สามารถป้องกันและลดจำนวนการหนีเรียนของนักเรียนได้ 2. ผู้ปกครอง ชุมชน และประชาชนที่เข้ามาใช้บริการมีความประทับใจและให้การยอมรับโรงเรียน	กองการศึกษาฯ

ผ.02

รายละเอียดโครงการพัฒนา

แผนพัฒนาท้องถิ่น (พ.ศ.2561 - 2565)

องค์การบริหารส่วนจังหวัดชัยภูมิ

ก. ยุทธศาสตร์จังหวัดที่ 2 การพัฒนาสังคมและคุณภาพชีวิตให้มั่นคงตามหลักปรัชญาเศรษฐกิจพอเพียง

ข. ยุทธศาสตร์การพัฒนาขององค์กรปกครองส่วนท้องถิ่นในเขตจังหวัด ยุทธศาสตร์ที่ 1 พัฒนาคนและสังคมที่มีคุณภาพ

1. ยุทธศาสตร์ การพัฒนาการศึกษา ศาสนา วัฒนธรรมและกีฬา

1.9 แผนงานอุตสาหกรรมและการโยธา

ที่	โครงการ	วัตถุประสงค์	เป้าหมาย (ผลผลิตของโครงการ)	งบประมาณ 2561 (บาท)	2562 (บาท)	2563 (บาท)	2564 (บาท)	2565 (บาท)	ตัวชี้วัด (KPI)	ผลที่คาดว่าจะได้รับ	หน่วยงานรับผิดชอบหลัก
216	โครงการก่อสร้างรั้วโรงเรียนห้วยต้อนพิทยาคม	1. เพื่อก่อสร้างรั้วรอบบริเวณโรงเรียนให้มีสภาพที่ดีและเหมาะสมต่อการใช้งาน 2.เพื่อรักษาความปลอดภัยในชีวิตและทรัพย์สินของครู นักเรียน บุคลากรทางการศึกษา ประชาชนทั่วไปที่มาติดต่อราชการกับทางโรงเรียน	ก่อสร้างรั้วโรงเรียนห้วยต้อนพิทยาคม ตำบลห้วยต้อน อำเภอเมือง จังหวัดชัยภูมิ <u>ดำเนินการ</u> ก่อสร้างรั้วก่ออิฐบล็อคทึบฉาบเรียบ 2 ด้าน สูง 1.90 เมตร ยาว 104 เมตร (ช่วงละ 250 เมตร) เป้าหมายเชิงคุณภาพ โรงเรียนมีรั้วที่สวยงามและได้มาตรฐาน <u>พิกัด</u> N=15.883026 E=101.935689 (รายละเอียดตามประมาณราคา อบจ.ชัยภูมิ)	-	500,000	-	-	-	รั้วโรงเรียนที่ปลอดภัยพร้อมใช้งานได้ ร้อยละ 80	1. สามารถป้องกันและลดจำนวนการหนีเรียนของนักเรียนได้ 2. ผู้ปกครอง ชุมชน และประชาชนที่เข้ามาใช้บริการมีความประทับใจและให้การยอมรับโรงเรียน	กองการศึกษาฯ

ผ.02

รายละเอียดโครงการพัฒนา

แผนพัฒนาท้องถิ่น (พ.ศ.2561 - 2565)

องค์การบริหารส่วนจังหวัดชัยภูมิ

ก. ยุทธศาสตร์จังหวัดที่ 2 การพัฒนาสังคมและคุณภาพชีวิตให้มั่นคงตามหลักปรัชญาเศรษฐกิจพอเพียง

ข. ยุทธศาสตร์การพัฒนาขององค์กรปกครองส่วนท้องถิ่นในเขตจังหวัด ยุทธศาสตร์ที่ 1 พัฒนาคนและสังคมที่มีคุณภาพ

1. ยุทธศาสตร์ การพัฒนาการศึกษา ศาสนา วัฒนธรรมและกีฬา

1.9 แผนงานอุตสาหกรรมและการโยธา

ที่	โครงการ	วัตถุประสงค์	เป้าหมาย (ผลผลิตของโครงการ)	งบประมาณ 2561 (บาท)	2562 (บาท)	2563 (บาท)	2564 (บาท)	2565 (บาท)	ตัวชี้วัด (KPI)	ผลที่คาดว่าจะได้รับ	หน่วยงานรับผิดชอบหลัก
217	ก่อสร้างอาคารห้องส้วม โรงเรียนโคกสะอาดวิทยา	1.เพื่อให้มีอาคารห้องส้วมที่ถูกสุขลักษณะ 2.เพื่อให้มีห้องน้ำเพียงพอต่อการรองรับประชาชนชุมชน ผู้ปกครองและนักเรียนที่มีจำนวนเพิ่มขึ้น	ก่อสร้างอาคารห้องส้วม โรงเรียนโคกสะอาดวิทยา ดำเนินการ ก่อสร้างอาคารห้องส้วม จำนวน 6 ที่ พิกัด N=16.482945 E=102.081559 (รายละเอียดตามประมาณราคา และแบบ อบจ.ชัยภูมิ)	-	477,000	-	-	-	โรงเรียนโคกสะอาดวิทยา มีห้องส้วมที่ได้มาตรฐาน ใช้งานได้ ร้อยละ 80	1.นักเรียนมีสุขภาพสุขภาพจิตที่ดีต่อสถานศึกษาเอื้ออำนวยต่อการจัดกิจกรรมการเรียนรู้ 2. โรงเรียนมีสถานที่สำหรับรองรับประชาชนชุมชน ผู้ปกครอง และนักเรียนที่ถูกสุขลักษณะ	กองการศึกษาฯ
218	ก่อสร้างอาคารห้องส้วม โรงเรียนบ้านเป้าวิทยา	1.เพื่อให้มีอาคารห้องส้วมที่ถูกสุขลักษณะ 2.เพื่อให้มีห้องน้ำเพียงพอต่อการรองรับประชาชนชุมชน ผู้ปกครอง	ก่อสร้างอาคารห้องส้วม ส้วมมาตรฐาน แบบ 10 ที่ สปช.605/45 ที่โรงเรียนบ้านเป้าวิทยา ต.บ้านเป้า อ.เกษตรสมบูรณ์ จังหวัดชัยภูมิ พิกัด	-	477,000	-	-	-	โรงเรียนบ้านเป้าวิทยา มีห้องส้วมที่ได้มาตรฐาน ใช้งานได้	1.นักเรียนมีสุขภาพสุขภาพจิตที่ดีต่อสถานศึกษาเอื้ออำนวยต่อการจัดกิจกรรมการเรียนรู้ 2. โรงเรียนมีสถานที่	กองการศึกษาฯ

ผ.02

รายละเอียดโครงการพัฒนา

แผนพัฒนาท้องถิ่น (พ.ศ.2561 - 2565)

องค์การบริหารส่วนจังหวัดชัยภูมิ

ก. ยุทธศาสตร์จังหวัดที่ 2 การพัฒนาสังคมและคุณภาพชีวิตให้มั่นคงตามหลักปรัชญาเศรษฐกิจพอเพียง

ข. ยุทธศาสตร์การพัฒนาขององค์กรปกครองส่วนท้องถิ่นในเขตจังหวัด ยุทธศาสตร์ที่ 1 พัฒนาคนและสังคมที่มีคุณภาพ

1. ยุทธศาสตร์ การพัฒนาการศึกษา ศาสนา วัฒนธรรมและกีฬา

1.9 แผนงานอุตสาหกรรมและการโยธา

ที่	โครงการ	วัตถุประสงค์	เป้าหมาย (ผลผลิตของโครงการ)	งบประมาณ 2561 (บาท)	2562 (บาท)	2563 (บาท)	2564 (บาท)	2565 (บาท)	ตัวชี้วัด (KPI)	ผลที่คาดว่าจะได้รับ	หน่วยงานรับผิดชอบหลัก
		และนักเรียนที่มีจำนวนเพิ่มขึ้น	N=16.179762 E=101.921807 (รายละเอียดตามประมาณราคา อบจ.ชัยภูมิ)						ร้อยละ 80	สำหรับรองรับประชาชนชุมชน ผู้ปกครอง และนักเรียนที่ถูกสุขลักษณะ	
219	ก่อสร้างอาคารห้องส้วมโรงเรียนลุ่มลำชีนิรมิตวิทยา	1.เพื่อให้มีอาคารห้องส้วมที่ถูกสุขลักษณะ 2.เพื่อให้มีห้องน้ำเพียงพอต่อการรองรับประชาชนชุมชน ผู้ปกครองและนักเรียนที่มีจำนวนเพิ่มขึ้น	ก่อสร้างอาคารห้องส้วม โรงเรียนมลุ่มลำชินิรมิวิทยา ดำเนินการ ก่อสร้างอาคารห้องส้วม จำนวน 6 ที่ N=15.707543 E=101.937563 (รายละเอียดตามประมาณราคา อบจ.ชัยภูมิ)	-	477,000	-	-	-	โรงเรียนลุ่มลำชีนิรมิตวิทยามีห้องส้วมที่ได้มาตรฐานใช้งานได้ร้อยละ 80	1.นักเรียนมีสุขภาพสุขภาพจิตที่ดีต่อสถานศึกษาเอื้ออำนวยต่อการจัดกิจกรรมการเรียนรู้ 2. โรงเรียนมีสถานที่สำหรับรองรับประชาชนชุมชน ผู้ปกครอง และนักเรียนที่ถูกสุขลักษณะ	กองการศึกษาฯ

ผ.02

รายละเอียดโครงการพัฒนา

แผนพัฒนาท้องถิ่น (พ.ศ.2561 - 2565)

องค์การบริหารส่วนจังหวัดชัยภูมิ

ก. ยุทธศาสตร์จังหวัดที่ 2 การพัฒนาสังคมและคุณภาพชีวิตให้มั่นคงตามหลักปรัชญาเศรษฐกิจพอเพียง

ข. ยุทธศาสตร์การพัฒนาขององค์กรปกครองส่วนท้องถิ่นในเขตจังหวัด ยุทธศาสตร์ที่ 1 พัฒนาคนและสังคมที่มีคุณภาพ

1. ยุทธศาสตร์ การพัฒนาการศึกษา ศาสนา วัฒนธรรมและกีฬา

1.9 แผนงานอุตสาหกรรมและการโยธา

ที่	โครงการ	วัตถุประสงค์	เป้าหมาย (ผลผลิตของโครงการ)	งบประมาณ 2561 (บาท)	2562 (บาท)	2563 (บาท)	2564 (บาท)	2565 (บาท)	ตัวชี้วัด (KPI)	ผลที่คาดว่าจะได้รับ	หน่วยงานรับผิดชอบหลัก
220	ก่อสร้างถนนคอนกรีตเสริมเหล็กโรงเรียนบ้านเป้าวิทยา	1.เพื่ออำนวยความสะดวกให้กับนักเรียน ครู ผู้ปกครอง และประชาชนที่มาติดต่อประสานงานกับทางโรงเรียน 2. เพื่อปรับปรุงสภาพแวดล้อมในโรงเรียนให้มีบรรยากาศน่าอยู่ น่าดู น่าเรียน	ก่อสร้างถนนคอนกรีตเสริมเหล็ก โรงเรียนบ้านเป้าวิทยา ต.บ้านเป้า อ.เกษตรสมบูรณ์ จ.ชัยภูมิ <u>สภาพเดิม</u> ถนนดิน ผิวจราจร กว้าง 5.00 เมตร ความยาว 125.00 เมตร <u>ดำเนินการ</u> ถนนคอนกรีตเสริมเหล็ก กว้าง 5.00 เมตร หนา 0.15 เมตร ยาว 125.00 เมตร ดินถมเกลี่ยเรียบไหล่ทาง หนา 0.15 เมตร กว้างข้างละ 0.15 เมตร หรือพื้นที่ไม่น้อยกว่า 625.00 ตารางเมตร	-	500,000	-	-	-	โรงเรียนบ้านเป้าวิทยามีถนนคอนกรีตเสริมเหล็กที่ได้มาตรฐานใช้งานได้ร้อยละ 80	1. นักเรียน ผู้ปกครอง ประชาชนที่มาติดต่อประสานงานกับทางโรงเรียน มีความพึงพอใจในการใช้บริการ 2. โรงเรียนเป็นแหล่งเรียนรู้ที่น่าดู น่าอยู่น่าเรียน	กองการศึกษาฯ

ผ.02

รายละเอียดโครงการพัฒนา

แผนพัฒนาท้องถิ่น (พ.ศ.2561 - 2565)

องค์การบริหารส่วนจังหวัดชัยภูมิ

ก. ยุทธศาสตร์จังหวัดที่ 2 การพัฒนาสังคมและคุณภาพชีวิตให้มั่นคงตามหลักปรัชญาเศรษฐกิจพอเพียง

ข. ยุทธศาสตร์การพัฒนาขององค์กรปกครองส่วนท้องถิ่นในเขตจังหวัด ยุทธศาสตร์ที่ 1 พัฒนาคนและสังคมที่มีคุณภาพ

1. ยุทธศาสตร์ การพัฒนาการศึกษา ศาสนา วัฒนธรรมและกีฬา

1.9 แผนงานอุตสาหกรรมและการโยธา

ที่	โครงการ	วัตถุประสงค์	เป้าหมาย (ผลผลิตของโครงการ)	งบประมาณ 2561 (บาท)	2562 (บาท)	2563 (บาท)	2564 (บาท)	2565 (บาท)	ตัวชี้วัด (KPI)	ผลที่คาดว่าจะได้รับ	หน่วยงานรับผิดชอบหลัก
221	ก่อสร้างถนนคอนกรีตเสริมเหล็ก ภายในโรงเรียนสระพังวิทยาคม	1.เพื่อสร้างถนนคอนกรีตเสริมเหล็กภายในโรงเรียนสระพังวิทยาคม 2.เพื่อปรับปรุงถนนโดยรอบโรงเรียนให้สมบูรณ์ สามารถใช้งานได้ดี มีความเป็นระเบียบ สวยงาม	<u>พิกัด</u> จุดเริ่มต้น N=16.379234 จุดสิ้นสุด E=101.970355 จุดเริ่มต้น N=16.378208 จุดสิ้นสุด E=101.969872 (รายละเอียดตามประมาณ ราคาอบจ.ชัยภูมิ) ก่อสร้างถนนคอนกรีตเสริมเหล็ก ภายในโรงเรียนสระพังวิทยาคม ต.สระพัง อ.บ้านแท่น จ.ชัยภูมิ หน้าอาคารเรียนตลอดจนรอบบริเวณหอประชุมและทางเข้าหน้าโรงเรียน	-	500,000	-	-	-	โรงเรียนมีถนนคอนกรีต ที่ได้มาตรฐานภายในโรงเรียน จำนวน 1 ช่วง	1.นักเรียน ผู้ปกครอง ประชาชนที่มาติดต่อประสานงานกับทางโรงเรียน มีความพึงพอใจในการใช้บริการ 2. ถนนคอนกรีตภายในโรงเรียน	กองการศึกษาฯ

ผ.02

รายละเอียดโครงการพัฒนา

แผนพัฒนาท้องถิ่น (พ.ศ.2561 - 2565)

องค์การบริหารส่วนจังหวัดชัยภูมิ

ก. ยุทธศาสตร์จังหวัดที่ 2 การพัฒนาสังคมและคุณภาพชีวิตให้มั่นคงตามหลักปรัชญาเศรษฐกิจพอเพียง

ข. ยุทธศาสตร์การพัฒนาขององค์กรปกครองส่วนท้องถิ่นในเขตจังหวัด ยุทธศาสตร์ที่ 1 พัฒนาคนและสังคมที่มีคุณภาพ

1. ยุทธศาสตร์ การพัฒนาการศึกษา ศาสนา วัฒนธรรมและกีฬา

1.9 แผนงานอุตสาหกรรมและการโยธา

ที่	โครงการ	วัตถุประสงค์	เป้าหมาย (ผลผลิตของโครงการ)	งบประมาณ 2561 (บาท)	2562 (บาท)	2563 (บาท)	2564 (บาท)	2565 (บาท)	ตัวชี้วัด (KPI)	ผลที่คาดว่าจะได้รับ	หน่วยงานรับผิดชอบหลัก
222	ก่อสร้างรางระบายน้ำคอนกรีตเสริมเหล็ก โรงเรียนโนนคร้อวิทยา	1.เพื่อก่อสร้างรางระบายน้ำคอนกรีตเสริมเหล็กที่ได้มาตรฐานและใช้งานได้อย่างปลอดภัย 2.เพื่อปรับปรุงภูมิทัศน์ของโรงเรียนและอำนวยความสะดวกให้กับนักเรียน ครู ผู้ปกครองและบุคคลภายนอกที่มาติดต่อประสานงานกับทางโรงเรียน	พิกัด N=16.393582 E=102.396499 (รายละเอียดตาม ประมาณราคา อบจ.ชัยภูมิ) ก่อสร้างรางระบายน้ำคอนกรีตเสริมเหล็กโรงเรียนโนนคร้อวิทยา ขนาดปากกว้าง 0.25 เมตร ลึก 0.48 เมตร ยาว 414.00 เมตร พิกัด N=15.521983 E=101.774610 (รายละเอียดตาม ประมาณราคา อบจ.ชัยภูมิ)	-	496,000	-	-		โรงเรียนโนนคร้อวิทยามีรางระบายน้ำ คสล. ที่ปลอดภัยมั่นคง แข็งแรง ใช้งานได้ร้อยละ 80	มีความเหมาะสมและปลอดภัยต่อการสัญจร 1.ลดปัญหาน้ำท่วมขังภายในบริเวณโรงเรียนและลดการเกิดอุบัติเหตุได้ 2. ผู้ปกครอง ชุมชนและประชาชนที่เข้ามาใช้บริการ มีความประทับใจและให้การยอมรับโรงเรียน	กองการศึกษาฯ

รายละเอียดโครงการพัฒนา | **ผ.02**

แผนพัฒนาท้องถิ่น (พ.ศ.2561 - 2565)

องค์การบริหารส่วนจังหวัดชัยภูมิ

ก. ยุทธศาสตร์จังหวัดที่ 2 การพัฒนาสังคมและคุณภาพชีวิตให้มั่นคงตามหลักปรัชญาเศรษฐกิจพอเพียง

ข. ยุทธศาสตร์การพัฒนาขององค์กรปกครองส่วนท้องถิ่นในเขตจังหวัด ยุทธศาสตร์ที่ 1 พัฒนาคนและสังคมที่มีคุณภาพ

1. ยุทธศาสตร์ การพัฒนาการศึกษา ศาสนา วัฒนธรรมและกีฬา

1.9 แผนงานอุตสาหกรรมและการโยธา

ที่	โครงการ	วัตถุประสงค์	เป้าหมาย (ผลผลิตของโครงการ)	งบประมาณ 2561 (บาท)	2562 (บาท)	2563 (บาท)	2564 (บาท)	2565 (บาท)	ตัวชี้วัด (KPI)	ผลที่คาดว่าจะได้รับ	หน่วยงานรับผิดชอบหลัก
223	ก่อสร้างรางระบายน้ำเสริมเหล็กโรงเรียนสตรีชัยภูมิ 2	1.เพื่อก่อสร้างรางระบายน้ำคอนกรีตเสริมเหล็ก 2.เพื่อปรับปรุงภูมิทัศน์โรงเรียนให้น่าอยู่ น่าดู สะอาดและปลอดภัย	**เป้าหมายเชิงปริมาณ** ก่อสร้างรางระบายน้ำเสริมเหล็กภายในโรงเรียน **เป้าหมายเชิงคุณภาพ** มีรางระบายน้ำที่ได้มาตรฐาน สะอาด และปลอดภัย	-	500,000	-	-	-	นักเรียน ครู ผู้ปกครองและชุมชนมีความพึงพอใจไม่น้อยกว่าร้อยละ 80	1.แก้ปัญหาน้ำท่วมขังในบริเวณโรงเรียน 2. นักเรียน ครู ผู้ปกครองและชุมชน ที่รับบริการมีความสุข และปลอดภัย มีคุณภาพชีวิตที่ดี	กองการศึกษาฯ
224	ปรับปรุงถนนคอนกรีตเสริมเหล็กผิวปู Asphaltic Concrete โรงเรียนโนนคร้อวิทยา (บริเวณหน้าอาคาร 3)	1. เพื่อปรับปรุงถนนคอนกรีตเสริมเหล็ก ผิวปู Asphaltic Concrete ภายในบริเวณโรงเรียน 2.เพื่ออำนวยความสะดวกให้กับผู้เรียน ผู้ปกครองและบุคคลภายนอกที่มา	ปรับปรุงถนนคอนกรีตเสริมเหล็กผิวปู Asphaltic Concrete สภาพเดิม ถนนคอนกรีตเสริมเหล็ก เสียหาย กว้าง 4 เมตร ยาว 215 เมตร ดำเนินการ ปรับปรุงถนนคอนกรีตเสริมเหล็ก	-	178,000	-	-	-	โรงเรียนโนนคร้อวิทยา มีถนนคอนกรีตเสริมเหล็ก ผิวปู Asphaltic Concrete ที่ได้มาตรฐาน	1. นักเรียน ผู้ปกครอง ประชาชนที่มาติดต่อประสานงานกับทางโรงเรียน มีความพึงพอใจในการใช้บริการ 2. โรงเรียนเป็นแหล่งเรียนรู้ที่น่าดู น่าอยู่ น่าเรียน	กองการศึกษาฯ

ผ.02

รายละเอียดโครงการพัฒนา

แผนพัฒนาท้องถิ่น (พ.ศ.2561 - 2565)

องค์การบริหารส่วนจังหวัดชัยภูมิ

ก. ยุทธศาสตร์จังหวัดที่ 2 การพัฒนาสังคมและคุณภาพชีวิตให้มั่นคงตามหลักปรัชญาเศรษฐกิจพอเพียง

ข. ยุทธศาสตร์การพัฒนาขององค์กรปกครองส่วนท้องถิ่นในเขตจังหวัด ยุทธศาสตร์ที่ 1 พัฒนาคนและสังคมที่มีคุณภาพ

1. ยุทธศาสตร์ การพัฒนาการศึกษา ศาสนา วัฒนธรรมและกีฬา

1.9 แผนงานอุตสาหกรรมและการโยธา

ที่	โครงการ	วัตถุประสงค์	เป้าหมาย (ผลผลิตของโครงการ)	งบประมาณ 2561 (บาท)	2562 (บาท)	2563 (บาท)	2564 (บาท)	2565 (บาท)	ตัวชี้วัด (KPI)	ผลที่คาดว่าจะได้รับ	หน่วยงานรับผิดชอบหลัก
		ติดต่อประสานงานที่โรงเรียน	ผิวปู Asphaltic Concrete ผิวจราจร ขนาดกว้าง 4 เมตร ยาว 215 เมตร หน้า 0.03 เมตร พื้นที่ไม่น้อยกว่า 860 ตารางเมตร <u>พิกัด</u> N=15.521983 E=101.774610 (รายละเอียดตามประมาณราคา อบจ.ชัยภูมิ)						ใช้งานได้ร้อยละ 80		
225	ก่อสร้างถนนคอนกรีตเสริมเหล็กโรงเรียนบำเหน็จณรงค์วิทยาคม	1.เพื่ออำนวยความสะดวกให้กับนักเรียน ครู ผู้ปกครองและประชาชนที่มาติดต่อประสานงานกับทางโรงเรียน	ก่อสร้างถนนคอนกรีตเสริมเหล็ก โรงเรียนบำเหน็จณรงค์วิทยาคม <u>สภาพเดิม</u> ถนนดิน ผิวจราจร กว้าง 5.00 เมตร	-	500,000	-	-	-	โรงเรียนบำเหน็จณรงค์วิทยาคมมีถนนคอนกรีตเสริมเหล็กที่ได้มาตรฐาน	1. นักเรียน ผู้ปกครอง ประชาชนที่มาติดต่อประสานงานกับทางโรงเรียนมีความพึงพอใจ	กองการศึกษาฯ

ผ.02

รายละเอียดโครงการพัฒนา

แผนพัฒนาท้องถิ่น (พ.ศ.2561 - 2565)

องค์การบริหารส่วนจังหวัดชัยภูมิ

ก. ยุทธศาสตร์จังหวัดที่ 2 การพัฒนาสังคมและคุณภาพชีวิตให้มั่นคงตามหลักปรัชญาเศรษฐกิจพอเพียง

ข. ยุทธศาสตร์การพัฒนาขององค์กรปกครองส่วนท้องถิ่นในเขตจังหวัด ยุทธศาสตร์ที่ 1 พัฒนาคนและสังคมที่มีคุณภาพ

1. ยุทธศาสตร์ การพัฒนาการศึกษา ศาสนา วัฒนธรรมและกีฬา

1.9 แผนงานอุตสาหกรรมและการโยธา

ที่	โครงการ	วัตถุประสงค์	เป้าหมาย (ผลผลิตของโครงการ)	งบประมาณ 2561 (บาท)	2562 (บาท)	2563 (บาท)	2564 (บาท)	2565 (บาท)	ตัวชี้วัด (KPI)	ผลที่คาดว่าจะได้รับ	หน่วยงานรับผิดชอบหลัก
		2.เพื่อปรับปรุงสภาพแวดล้อมในโรงเรียนให้มีบรรยากาศ น่าอยู่ น่าดู น่าเรียน	ความยาว 125.00 เมตร ดำเนินการ ถนนคอนกรีตเสริมเหล็ก กว้าง 5.00 เมตร หนา 0.15 เมตร ยาว 125.00 เมตร ดินถมเกลี่ยเรียบไหล่ทาง หนา 0.15 เมตร กว้างข้างละ 0.15 เมตร หรือพื้นที่ไม่น้อยกว่า 625.00 ตารางเมตร จุดเริ่มต้น N=16.379234 จุดสิ้นสุด E=101.970355 จุดเริ่มต้น N=16.378208 จุดสิ้นสุด E=101.969872 (รายละเอียดตามประมาณราคาอบจ.ชัยภูมิ)						ใช้งานได้ร้อยละ 80	ในการใช้บริการ 2. โรงเรียนเป็นแหล่งเรียนรู้ที่น่าดู น่าอยู่ น่าเรียน	

ผ.02

รายละเอียดโครงการพัฒนา

แผนพัฒนาท้องถิ่น (พ.ศ.2561 - 2565)

องค์การบริหารส่วนจังหวัดชัยภูมิ

ก. ยุทธศาสตร์จังหวัดที่ 2 การพัฒนาสังคมและคุณภาพชีวิตให้มั่นคงตามหลักปรัชญาเศรษฐกิจพอเพียง

ข. ยุทธศาสตร์การพัฒนาขององค์กรปกครองส่วนท้องถิ่นในเขตจังหวัด ยุทธศาสตร์ที่ 1 พัฒนาคนและสังคมที่มีคุณภาพ

1. ยุทธศาสตร์ การพัฒนาการศึกษา ศาสนา วัฒนธรรมและกีฬา

1.9 แผนงานอุตสาหกรรมและการโยธา

ที่	โครงการ	วัตถุประสงค์	เป้าหมาย (ผลผลิตของโครงการ)	งบประมาณ 2561 (บาท)	2562 (บาท)	2563 (บาท)	2564 (บาท)	2565 (บาท)	ตัวชี้วัด (KPI)	ผลที่คาดว่าจะได้รับ	หน่วยงานรับผิดชอบหลัก
226	ปรับปรุงถนนคอนกรีตเสริมเหล็กผิวปู Asphaltic Concrete โรงเรียนเพชรวิทยาคาร	1.เพื่อปรับปรุงถนนคอนกรีตเสริมเหล็กผิวปู Asphaltic Concrete ภายในบริเวณโรงเรียน 2.เพื่ออำนวยความสะดวกให้กับผู้เรียน ผู้ปกครองและบุคคลภายนอกที่มาติดต่อประสานงานที่โรงเรียน	ปรับปรุงถนนคอนกรีตเสริมเหล็กผิวปู Asphaltic Concrete ช่วงที่ 1 หน้าห้อง TO BE NUMBER ONE กว้าง 5.00 เมตร ยาว 120.00 เมตร ช่วงที่ 2 หลังห้องแนะแนว กว้าง 5.00 เมตร ยาว 60.00 เมตร ช่วงที่ 3 หน้าอาคาร 3 กว้าง 8.00 เมตร ยาว 219.00 เมตร พิกัด N=16.343013 , E=102.275289 (รายละเอียดตามประมาณราคา อบจ.ชัยภูมิ)	-	494,000	-	-	-	โรงเรียนเพชรวิทยาคาร มีถนนคอนกรีตเสริมเหล็กผิวปู Asphaltic Concrete ที่ได้มาตรฐานใช้งานได้ร้อยละ 80	1. นักเรียน ผู้ปกครอง ประชาชนที่มาติดต่อประสานงานกับทางโรงเรียนมีความพึงพอใจในการใช้บริการ 2. โรงเรียนเป็นแหล่งเรียนรู้ที่น่าดู น่าอยู่น่าเรียน	กองการศึกษาฯ

ผ.02

รายละเอียดโครงการพัฒนา

แผนพัฒนาท้องถิ่น (พ.ศ.2561 - 2565)

องค์การบริหารส่วนจังหวัดชัยภูมิ

ก. ยุทธศาสตร์จังหวัดที่ 2 การพัฒนาสังคมและคุณภาพชีวิตให้มั่นคงตามหลักปรัชญาเศรษฐกิจพอเพียง

ข. ยุทธศาสตร์การพัฒนาขององค์กรปกครองส่วนท้องถิ่นในเขตจังหวัด ยุทธศาสตร์ที่ 1 พัฒนาคนและสังคมที่มีคุณภาพ

1. ยุทธศาสตร์ การพัฒนาการศึกษา ศาสนา วัฒนธรรมและกีฬา

1.9 แผนงานอุตสาหกรรมและการโยธา

ที่	โครงการ	วัตถุประสงค์	เป้าหมาย (ผลผลิตของโครงการ)	งบประมาณ 2561 (บาท)	2562 (บาท)	2563 (บาท)	2564 (บาท)	2565 (บาท)	ตัวชี้วัด (KPI)	ผลที่คาดว่าจะได้รับ	หน่วยงานรับผิดชอบหลัก
227	ก่อสร้างถนนคอนกรีตเสริมเหล็กผิวปู Asphaltic โรงเรียนลุ่มลำชีนิรมิตวิทยา (เชื่อมระหว่างห้องน้ำนักเรียน-โรงอาหาร)	1.เพื่ออำนวยความสะดวกให้กับนักเรียน ครู ผู้ปกครองและประชาชนที่มาติดต่อประสานงานกับทางโรงเรียน 2.เพื่อปรับปรุงสภาพแวดล้อมในโรงเรียนให้มีบรรยากาศน่าอยู่ น่าดู น่าเรียน	**<u>เชิงปริมาณ</u>** โรงเรียนมีถนนคอนกรีตที่เชื่อมระหว่างห้องน้ำนักเรียน - โรงอาหาร **<u>เชิงคุณภาพ</u>** โรงเรียนมีบรรยากาศน่าดู น่าอยู่ น่าเรียน	-	500,000	-	-	-	โรงเรียนมีถนนคอนกรีตที่เชื่อมระหว่างห้องน้ำนักเรียน-โรงอาหาร	1. นักเรียน ผู้ปกครอง ประชาชน ที่มาติดต่อประสานงานกับทางโรงเรียน มีความพึงพอใจในการใช้บริการ 2. โรงเรียนเป็นแหล่งเรียนรู้ที่น่าดู น่าอยู่ น่าเรียน	กองการศึกษาฯ
228	ปรับปรุงระบบจ่ายน้ำประปาโรงเรียนบำเหน็จณรงค์วิทยาคม	1. เพื่อปรับปรุงระบบน้ำประปาโรงเรียน 2. เพื่อจัดหาครุภัณฑ์ระบบน้ำประปาภายในโรงเรียน	ปรับปรุงระบบจ่ายน้ำประปาโรงเรียนบำเหน็จณรงค์วิทยาคม ประกอบด้วย หอถัง ปั้มน้ำ ท่อส่งน้ำ ถังเก็บน้ำ ขนาด 2,500 ลิตร จำนวน 2 ลูก (รายละเอียดตามประมาณราคา อบจ.ชัยภูมิ)	-	500,000	-	-	-	โรงเรียนบำเหน็จณรงค์วิทยาคมมีระบบน้ำประปาที่มีคุณภาพและพอเพียง	นักเรียนมีน้ำประปาที่สะอาดและมีคุณภาพเพียงพอต่อปริมาณนักเรียน	กองการศึกษาฯ

ผ.02

รายละเอียดโครงการพัฒนา

แผนพัฒนาท้องถิ่น (พ.ศ.2561 - 2565)

องค์การบริหารส่วนจังหวัดชัยภูมิ

ก. ยุทธศาสตร์จังหวัดที่ 2 การพัฒนาสังคมและคุณภาพชีวิตให้มั่นคงตามหลักปรัชญาเศรษฐกิจพอเพียง

ข. ยุทธศาสตร์การพัฒนาขององค์กรปกครองส่วนท้องถิ่นในเขตจังหวัด ยุทธศาสตร์ที่ 1 พัฒนาคนและสังคมที่มีคุณภาพ

1. ยุทธศาสตร์ การพัฒนาการศึกษา ศาสนา วัฒนธรรมและกีฬา

1.9 แผนงานอุตสาหกรรมและการโยธา

ที่	โครงการ	วัตถุประสงค์	เป้าหมาย (ผลผลิตของโครงการ)	งบประมาณ 2561 (บาท)	2562 (บาท)	2563 (บาท)	2564 (บาท)	2565 (บาท)	ตัวชี้วัด (KPI)	ผลที่คาดว่าจะได้รับ	หน่วยงานรับผิดชอบหลัก
229	ปรับปรุงระบบจ่ายน้ำประปาโรงเรียนบ้านเป้าวิทยา	1. เพื่อปรับปรุงระบบน้ำประปาโรงเรียน 2. เพื่อจัดหาครุภัณฑ์ระบบน้ำประปาภายในโรงเรียน	ปรับปรุงระบบจ่ายน้ำประปาโรงเรียนบ้านเป้าวิทยา ประกอบด้วย หอถัง ปั้มน้ำ ท่อส่งน้ำถังเก็บน้ำ ขนาด 2,500 ลิตร จำนวน 2 ลูก (รายละเอียดตามประมาณราคา อบจ.ชัยภูมิ)	-	460,000	-	-	-	โรงเรียนบ้านเป้าวิทยามีระบบน้ำประปาที่มีคุณภาพและพอเพียง	นักเรียนมีน้ำประปาที่สะอาดและมีคุณภาพเพียงพอต่อปริมาณนักเรียน	กองการศึกษาฯ
230	ปรับปรุงระบบจ่ายน้ำประปาโรงเรียนมัธยมชัยมงคลรังงาม	1. เพื่อปรับปรุงระบบน้ำประปาโรงเรียน 2. เพื่อจัดหาครุภัณฑ์ระบบน้ำประปาภายในโรงเรียน	ปรับปรุงระบบจ่ายน้ำประปาโรงเรียนมัธยมชัยมงคลรังงาม ประกอบด้วย ปั้มน้ำ ท่อส่งน้ำ ถังเก็บน้ำ ขนาด 2,500 ลิตร จำนวน 2 ลูก (รายละเอียดตามประมาณราคา อบจ.ชัยภูมิ)	-	460,000	-	-	-	โรงเรียนมัธยมชัยมงคลรังงามมีระบบน้ำประปาที่มีคุณภาพและเพียงพอได้ร้อยละ 80%	นักเรียนมีน้ำประปาที่สะอาดและมีคุณภาพเพียงพอต่อปริมาณนักเรียน	กองการศึกษาฯ

ผ.02

รายละเอียดโครงการพัฒนา

แผนพัฒนาท้องถิ่น (พ.ศ.2561 - 2565)

องค์การบริหารส่วนจังหวัดชัยภูมิ

ก. ยุทธศาสตร์จังหวัดที่ 2 การพัฒนาสังคมและคุณภาพชีวิตให้มั่นคงตามหลักปรัชญาเศรษฐกิจพอเพียง

ข. ยุทธศาสตร์การพัฒนาขององค์กรปกครองส่วนท้องถิ่นในเขตจังหวัด ยุทธศาสตร์ที่ 1 พัฒนาคนและสังคมที่มีคุณภาพ

1. ยุทธศาสตร์ การพัฒนาการศึกษา ศาสนา วัฒนธรรมและกีฬา

1.9 แผนงานอุตสาหกรรมและการโยธา

ที่	โครงการ	วัตถุประสงค์	เป้าหมาย (ผลผลิตของโครงการ)	งบประมาณ 2561 (บาท)	2562 (บาท)	2563 (บาท)	2564 (บาท)	2565 (บาท)	ตัวชี้วัด (KPI)	ผลที่คาดว่าจะได้รับ	หน่วยงานรับผิดชอบหลัก
231	ซ่อมแซมระบบประปาโรงเรียนลุ่มลำชีนิรมิตวิทยา	1. เพื่อให้โรงเรียนลุ่มลำชีนิรมิตวิทยามีระบบประปาที่ได้มาตรฐาน 2.เพื่อให้มีน้ำในการอุปโภคบริโภค สะอาดถูกสุขลักษณะตามมาตรฐานสุขาภิบาลสิ่งแวดล้อม 3. เพื่อดูแลรักษาระบบประปาให้อยู่ในสภาพที่ดีใช้การได้ไม่ก่อให้เกิดอันตรายต่อนักเรียนและบุคลากรในโรงเรียน	ซ่อมแซมระบบประปาโรงเรียนลุ่มลำชีนิรมิตวิทยาประกอบด้วย 1. ถังน้ำใส จำนวน 1 ถัง 2. หอถังสูง จำนวน 1 หอ 3. ระบบท่อส่งน้ำดิบ จำนวน 1 ระบบ 4. การประสานท่อในระบบ จำนวน 1 ระบบ 5.ระบบหอจ่ายน้ำประปา จำนวน 1 ระบบ 6. เครื่องสูบน้ำดิบพร้อมอุปกรณ์ควบคุม จำนวน 2 ชุด 7. เครื่องมือตรวจวัดความเป็นกรด-ด่าง ในน้ำ	-	500,000	-	-	-	มีระบบประปาที่ได้มาตรฐาน ผู้รับบริการมีความพึงพอใจไม่น้อยกว่าร้อยละ 80	โรงเรียนลุ่มลำชีนิรมิตวิทยา มีระบบประปาที่ได้มาตรฐานในการอุปโภคบริโภคสะอาดถูกสุขลักษณะตามมาตรฐานสุขาภิบาลสิ่งแวดล้อม	กองการศึกษาฯ

ผ.02

รายละเอียดโครงการพัฒนา

แผนพัฒนาท้องถิ่น (พ.ศ.2561 - 2565)

องค์การบริหารส่วนจังหวัดชัยภูมิ

ก. ยุทธศาสตร์จังหวัดที่ 2 การพัฒนาสังคมและคุณภาพชีวิตให้มั่นคงตามหลักปรัชญาเศรษฐกิจพอเพียง

ข. ยุทธศาสตร์การพัฒนาขององค์กรปกครองส่วนท้องถิ่นในเขตจังหวัด ยุทธศาสตร์ที่ 1 พัฒนาคนและสังคมที่มีคุณภาพ

1. ยุทธศาสตร์ การพัฒนาการศึกษา ศาสนา วัฒนธรรมและกีฬา

1.9 แผนงานอุตสาหกรรมและการโยธา

ที่	โครงการ	วัตถุประสงค์	เป้าหมาย (ผลผลิตของโครงการ)	งบประมาณ 2561 (บาท)	2562 (บาท)	2563 (บาท)	2564 (บาท)	2565 (บาท)	ตัวชี้วัด (KPI)	ผลที่คาดว่าจะได้รับ	หน่วยงานรับผิดชอบหลัก
232	ซ่อมแซมระบบประปาโรงเรียนห้วยต้อนพิทยาคม	1.เพื่อให้โรงเรียนห้วยต้อนพิทยาคมมีระบบประปาที่ได้มาตรฐาน 2.เพื่อให้มีน้ำในการอุปโภค บริโภค สะอาดถูกสุขลักษณะตามมาตรฐานสุขาภิบาลสิ่งแวดล้อม	**<u>เป้าหมายเชิงคุณภาพ</u>** นักเรียนได้รับบริการน้ำประปาที่ได้มาตรฐาน ถูกสุขลักษณะตามมาตรฐานสุขาภิบาลสิ่งแวดล้อม ซ่อมแซมระบบประปาโรงเรียนห้วยต้อนพิทยาคม ประกอบด้วย 1. ถังน้ำใส จำนวน 1 ถัง 2. หอถังสูง จำนวน 1 หอ 3. ระบบท่อส่งน้ำดิบ จำนวน 1 ระบบ 4. การประสานท่อในระบบ จำนวน 1 ระบบ 5.ระบบหอจ่ายน้ำประปา จำนวน 1 ระบบ 6. เครื่องสูบน้ำดิบพร้อมอุปกรณ์ควบคุม จำนวน 2 ชุด 7. เครื่องมือตรวจวัดความเป็นกรด-ด่าง ในน้ำ	-	500,000	-	-	-	มีระบบประปาที่ได้มาตรฐาน ผู้รับบริการมีความพึงพอใจไม่น้อยกว่าร้อยละ 80	1. เรียนมีสุขภาพพลานามัยสมบูรณ์แข็งแรง 2. ผู้ปกครอง ชุมชนให้การยอมรับและความไว้วางใจต่อสถานศึกษา	กองการศึกษาฯ

ผ.02

รายละเอียดโครงการพัฒนา

แผนพัฒนาท้องถิ่น (พ.ศ.2561 - 2565)

องค์การบริหารส่วนจังหวัดชัยภูมิ

ก. ยุทธศาสตร์จังหวัดที่ 2 การพัฒนาสังคมและคุณภาพชีวิตให้มั่นคงตามหลักปรัชญาเศรษฐกิจพอเพียง

ข. ยุทธศาสตร์การพัฒนาขององค์กรปกครองส่วนท้องถิ่นในเขตจังหวัด ยุทธศาสตร์ที่ 1 พัฒนาคนและสังคมที่มีคุณภาพ

1. ยุทธศาสตร์ การพัฒนาการศึกษา ศาสนา วัฒนธรรมและกีฬา

1.9 แผนงานอุตสาหกรรมและการโยธา

ที่	โครงการ	วัตถุประสงค์	เป้าหมาย (ผลผลิตของโครงการ)	งบประมาณ 2561 (บาท)	2562 (บาท)	2563 (บาท)	2564 (บาท)	2565 (บาท)	ตัวชี้วัด (KPI)	ผลที่คาดว่าจะได้รับ	หน่วยงานรับผิดชอบหลัก
233	ก่อสร้างอาคารบ้านพักครู โรงเรียนห้วยยางวิทยาคม	1.เพื่อก่อสร้างอาคารบ้านพักอาศัยที่มีคุณภาพและได้มาตฐาน 2.เพื่อส่งเสริมคุณภาพชีวิตให้แก่ครูและบุคลากรทางการศึกษา	**<u>เป้าหมายเชิงคุณภาพ</u>** นักเรียนได้รับบริการน้ำประปาที่ได้มาตรฐานถูกสุขลักษณะตามมาตรฐานสุขาภิบาลสิ่งแวดล้อม ก่อสร้างอาคารบ้านพักอาศัย คอนกรีตเสริมเหล็ก 1 ชั้น (บ้านแฝด) จำนวน 1 หลัง โรงเรียนห้วยยางวิทยาคม <u>พิกัด</u> N=15.883026 E=101.935689 (รายละเอียดตามประมาณราคา อบจ.ชัยภูมิ)	-	499,000	-	-	-	โรงเรียนห้วยยางวิทยาคม มีอาคารบ้านพักอาศัยปลอดภัย มั่นคง แข็งแรง ใช้งานได้ ร้อยละ 80	1.ครูและบุคลากรทางการศึกษา มีคุณภาพชีวิตที่ดีขึ้น ส่งผลต่อการจัดกิจกรรมการเรียนรู้อย่างมีประสิทธิภาพ 2. ผู้ปกครอง ชุมชนและประชาชนที่เข้ามาใช้บริการ มีความประทับใจและให้การยอมรับโรงเรียน	กองการศึกษาฯ

ผ.02

รายละเอียดโครงการพัฒนา

แผนพัฒนาท้องถิ่น (พ.ศ.2561 - 2565)

องค์การบริหารส่วนจังหวัดชัยภูมิ

ก. ยุทธศาสตร์จังหวัดที่ 2 การพัฒนาสังคมและคุณภาพชีวิตให้มั่นคงตามหลักปรัชญาเศรษฐกิจพอเพียง

ข. ยุทธศาสตร์การพัฒนาขององค์กรปกครองส่วนท้องถิ่นในเขตจังหวัด ยุทธศาสตร์ที่ 1 พัฒนาคนและสังคมที่มีคุณภาพ

1. ยุทธศาสตร์ การพัฒนาการศึกษา ศาสนา วัฒนธรรมและกีฬา

1.9 แผนงานอุตสาหกรรมและการโยธา

ที่	โครงการ	วัตถุประสงค์	เป้าหมาย (ผลผลิตของโครงการ)	งบประมาณ 2561 (บาท)	2562 (บาท)	2563 (บาท)	2564 (บาท)	2565 (บาท)	ตัวชี้วัด (KPI)	ผลที่คาดว่าจะได้รับ	หน่วยงานรับผิดชอบหลัก
234	ก่อสร้างอาคารบ้านพักครู โรงเรียนภูแลนคาวิทยายน	1.เพื่อก่อสร้างอาคารบ้านพักอาศัยที่มีคุณภาพและได้มาตฐาน 2.เพื่อส่งเสริมคุณภาพชีวิตให้แก่ครูและบุคลากรทางการศึกษา	ก่อสร้างอาคารบ้านพักอาศัยคอนกรีตเสริมเหล็ก 1 ชั้น (บ้านแฝด) จำนวน 1 หลัง โรงเรียนภูแลนคาวิทยายน พิกัด E=15.887030 E=101.793722 (รายละเอียดตามประมาณราคาและแบบ อบจ.ชัยภูมิ	-	499,000	-	-	-	โรงเรียนภูแลนคาวิทยายน มีอาคารบ้านพักอาศัย ปลอดภัย มั่นคง แข็งแรง ใช้งานได้ ร้อยละ 80	1.ครูและบุคลากรทางการศึกษา มีคุณภาพชีวิตที่ดีขึ้น ส่งผลต่อการจัดกิจกรรมการเรียนรู้อย่างมีประสิทธิภาพ 2. ผู้ปกครอง ชุมชนและประชาชนที่เข้ามาใช้บริการ มีความประทับใจและให้การยอมรับโรงเรียน	กองการศึกษาฯ

ผ.02

รายละเอียดโครงการพัฒนา

แผนพัฒนาท้องถิ่น (พ.ศ.2561 - 2565)

องค์การบริหารส่วนจังหวัดชัยภูมิ

ก. ยุทธศาสตร์จังหวัดที่ 2 การพัฒนาสังคมและคุณภาพชีวิตให้มั่นคงตามหลักปรัชญาเศรษฐกิจพอเพียง

ข. ยุทธศาสตร์การพัฒนาขององค์กรปกครองส่วนท้องถิ่นในเขตจังหวัด ยุทธศาสตร์ที่ 1 พัฒนาคนและสังคมที่มีคุณภาพ

1. ยุทธศาสตร์ การพัฒนาการศึกษา ศาสนา วัฒนธรรมและกีฬา

1.9 แผนงานอุตสาหกรรมและการโยธา

ที่	โครงการ	วัตถุประสงค์	เป้าหมาย (ผลผลิตของโครงการ)	งบประมาณ 2561 (บาท)	2562 (บาท)	2563 (บาท)	2564 (บาท)	2565 (บาท)	ตัวชี้วัด (KPI)	ผลที่คาดว่าจะได้รับ	หน่วยงานรับผิดชอบหลัก
235	ก่อสร้างอาคารบ้านพักครู โรงเรียนมัธยมชัยมงคลรังงาม	1.เพื่อก่อสร้างอาคารบ้านพักอาศัยที่มีคุณภาพและได้มาตฐาน 2.เพื่อส่งเสริมคุณภาพชีวิตให้แก่ครูและบุคลากรทางการศึกษา	ก่อสร้างอาคารบ้านพักอาศัย คอนกรีตเสริมเหล็ก 1 ชั้น (บ้านแฝด) จำนวน 1 หลัง โรงเรียนมัธยมชัยมงคลรังงาม พิกัด N=15.489560 E=101.954893 (รายละเอียดตามประมาณราคา อบจ.ชัยภูมิ)	-	499,000	-	-	-	โรงเรียนมัธยมชัยมงคลรังงามมีอาคารบ้านพักอาศัย ปลอดภัย มั่นคง แข็งแรง ใช้งานได้ร้อยละ 80	1.ครูและบุคลากรทางการศึกษา มีคุณภาพชีวิตที่ดีขึ้น ส่งผลต่อการจัดกิจกรรมการเรียนรู้อย่างมีประสิทธิภาพ 2. ผู้ปกครอง ชุมชนและประชาชนที่เข้ามาใช้บริการ มีความประทับใจและให้การยอมรับโรงเรียน	กองการศึกษาฯ

ผ.02

รายละเอียดโครงการพัฒนา

แผนพัฒนาท้องถิ่น (พ.ศ.2561 - 2565)

องค์การบริหารส่วนจังหวัดชัยภูมิ

ก. ยุทธศาสตร์จังหวัดที่ 2 การพัฒนาสังคมและคุณภาพชีวิตให้มั่นคงตามหลักปรัชญาเศรษฐกิจพอเพียง

ข. ยุทธศาสตร์การพัฒนาขององค์กรปกครองส่วนท้องถิ่นในเขตจังหวัด ยุทธศาสตร์ที่ 1 พัฒนาคนและสังคมที่มีคุณภาพ

1. ยุทธศาสตร์ การพัฒนาการศึกษา ศาสนา วัฒนธรรมและกีฬา

1.9 แผนงานอุตสาหกรรมและการโยธา

ที่	โครงการ	วัตถุประสงค์	เป้าหมาย (ผลผลิตของโครงการ)	งบประมาณ					ตัวชี้วัด (KPI)	ผลที่คาดว่าจะได้รับ	หน่วยงานรับผิดชอบหลัก
				2561 (บาท)	2562 (บาท)	2563 (บาท)	2564 (บาท)	2565 (บาท)			
236	ก่อสร้างหลังคา หน้าอาคาร 3 โรงเรียนเพชรวิทยาคาร	1.เพื่อปรับปรุงอาคารเรียนให้มีสภาพที่ดีและเหมาะสมต่อการใช้งาน 2.เพื่อให้โรงเรียนมีอาคารสถานที่และสิ่งแวดล้อมที่เอื้อต่อการจัดกิจกรรมการเรียนรู้และกิจกรรมต่างๆ	ปรับปรุงอาคารเรียนโรงเรียนเพชรวิทยาคาร ต.บ้านเพชร อ.ภูเขียว จ.ชัยภูมิ โดยการต่อเติมโครงหลังคาเมทัลชีท ขนาด กว้าง 10.30 เมตร ยาว 30.05 เมตร พิกัด N=16.343013 E=102.275289 (รายละเอียดตามประมาณราคา อบจ.ชัยภูมิ)	-	500,000	-	-	-	โรงเรียนเพชรวิทยาคารมีสภาพอาคารที่ใช้งานได้ร้อยละ 80	1. โรงเรียนมีสภาพแวดล้อมที่เหมาะสมในการจัดกิจกรรมการเรียนรู้และกิจกรรมต่างๆ 2. ผู้ปกครอง ชุมชนและประชาชนที่เข้ามาใช้บริการ มีความประทับใจและให้การยอมรับโรงเรียน	กองการศึกษาฯ

ผ.02

รายละเอียดโครงการพัฒนา

แผนพัฒนาท้องถิ่น (พ.ศ.2561 - 2565)

องค์การบริหารส่วนจังหวัดชัยภูมิ

ก. ยุทธศาสตร์จังหวัดที่ 2 การพัฒนาสังคมและคุณภาพชีวิตให้มั่นคงตามหลักปรัชญาเศรษฐกิจพอเพียง

ข. ยุทธศาสตร์การพัฒนาขององค์กรปกครองส่วนท้องถิ่นในเขตจังหวัด ยุทธศาสตร์ที่ 1 พัฒนาคนและสังคมที่มีคุณภาพ

1. ยุทธศาสตร์ การพัฒนาการศึกษา ศาสนา วัฒนธรรมและกีฬา

1.9 แผนงานอุตสาหกรรมและการโยธา

ที่	โครงการ	วัตถุประสงค์	เป้าหมาย (ผลผลิตของโครงการ)	งบประมาณ 2561 (บาท)	2562 (บาท)	2563 (บาท)	2564 (บาท)	2565 (บาท)	ตัวชี้วัด (KPI)	ผลที่คาดว่าจะได้รับ	หน่วยงานรับผิดชอบหลัก
237	ปรับปรุงระบบไฟฟ้าแรงสูงและแรงต่ำภายในโรงเรียนเพชรวิทยาคาร	1.เพื่อให้ระบบไฟฟ้าของโรงเรียนเพชรวิทยาคารมีประสิทธิภาพเหมาะสมกับการใช้งาน 2.เพื่อสามารถรองรับปริมาณการใช้ไฟฟ้าที่มีจำนวนมากขึ้น 3.เพื่อสร้างความปลอดภัยในทรัพย์สินของทางราชการ	**ด้านปริมาณ** ปรับปรุงระบบไฟฟ้าแรงสูงและแรงต่ำ จำนวน 1 แห่ง **ด้านคุณภาพ** ระบบไฟฟ้าแรงสูงและแรงต่ำมีความปลอดภัยและสามารถใช้งานได้ พิกัด N=16.343013 , E=102.275289 (รายละเอียดตามประมาณราคา อบจ.ชัยภูมิ)	-	500,000	-	-	-	ระบบไฟฟ้าแรงสูงและแรงต่ำภายในโรงเรียนเพชรวิทยาคารมีประสิทธิภาพร้อยละ 80	โรงเรียนมีระบบไฟฟ้าแรงสูงและแรงต่ำภายในโรงเรียนเพชรวิทยาคาร	กองการศึกษาฯ

ผ.02

รายละเอียดโครงการพัฒนา

แผนพัฒนาท้องถิ่น (พ.ศ.2561 - 2565)

องค์การบริหารส่วนจังหวัดชัยภูมิ

ก. ยุทธศาสตร์จังหวัดที่ 2 การพัฒนาสังคมและคุณภาพชีวิตให้มั่นคงตามหลักปรัชญาเศรษฐกิจพอเพียง

ข. ยุทธศาสตร์การพัฒนาขององค์กรปกครองส่วนท้องถิ่นในเขตจังหวัด ยุทธศาสตร์ที่ 1 พัฒนาคนและสังคมที่มีคุณภาพ

1. ยุทธศาสตร์ การพัฒนาการศึกษา ศาสนา วัฒนธรรมและกีฬา

1.9 แผนงานอุตสาหกรรมและการโยธา

ที่	โครงการ	วัตถุประสงค์	เป้าหมาย (ผลผลิตของโครงการ)	งบประมาณ 2561 (บาท)	2562 (บาท)	2563 (บาท)	2564 (บาท)	2565 (บาท)	ตัวชี้วัด (KPI)	ผลที่คาดว่าจะได้รับ	หน่วยงานรับผิดชอบหลัก
238	จัดทำพื้นหินขัดอาคารหอประชุมแบบ 100/27 โรงเรียนสตรีชัยภูมิ 2	1.เพื่อจัดทำพื้นอาคารหอประชุมแบบหินขัด 2.เพื่อให้อาคารหอประชุมมีความสะอาดและปลอดภัยต่อการให้บริการ	**เป้าหมายเชิงปริมาณ** พื้นหินขัดอาคารหอประชุม จำนวน 1 หลัง **เป้าหมายเชิงคุณภาพ** อาคารหอประชุมสะอาดปลอดภัย และเหมาะสมต่อการให้บริการ	-	500,000	-	-	-	ผู้ใช้บริการมีความพึงพอใจในการใช้บริการหอประชุม ไม่น้อยกว่าร้อยละ 80	1.โรงเรียนมีหอประชุมที่เหมาะสมสะอาดและปลอดภัยสำหรับการจัดกิจกรรมการเรียนรู้และให้บริการแก่ชุมชน 2. ผู้ปกครอง ครูและบคุลาการทางการศึกษา และชุนชนมีความพึงพอในต่อการใช้บริการหอประชุม	กองการศึกษาฯ

ผ.02

รายละเอียดโครงการพัฒนา

แผนพัฒนาท้องถิ่น (พ.ศ.2561 - 2565)

องค์การบริหารส่วนจังหวัดชัยภูมิ

ก. ยุทธศาสตร์จังหวัดที่ 2 การพัฒนาสังคมและคุณภาพชีวิตให้มั่นคงตามหลักปรัชญาเศรษฐกิจพอเพียง

ข. ยุทธศาสตร์การพัฒนาขององค์กรปกครองส่วนท้องถิ่นในเขตจังหวัด ยุทธศาสตร์ที่ 1 พัฒนาคนและสังคมที่มีคุณภาพ

1. ยุทธศาสตร์ การพัฒนาการศึกษา ศาสนา วัฒนธรรมและกีฬา

1.9 แผนงานอุตสาหกรรมและการโยธา

ที่	โครงการ	วัตถุประสงค์	เป้าหมาย (ผลผลิตของโครงการ)	งบประมาณ 2561 (บาท)	2562 (บาท)	2563 (บาท)	2564 (บาท)	2565 (บาท)	ตัวชี้วัด (KPI)	ผลที่คาดว่าจะได้รับ	หน่วยงานรับผิดชอบหลัก
239	ปรับปรุงอาคารเรียน 1 โรงเรียนเพชรวิทยาคาร	1.เพื่อปูกระเบื้องอาคารเรียนให้มีสภาพที่ดีและเหมาะสมต่อการใช้งาน 2.เพื่อให้โรงเรียนมีอาคารที่เอื้อต่อการจัดกิจกรรมการเรียนรู้	ปรับปรุงปูกระเบื้องอาคารเรียน 1 โรงเรียนเพชรวิทยาคาร ต.บ้านเพชร อ.ภูเขียว จ.ชัยภูมิ 1. ห้องเรียนขนาด กว้าง 8 เมตร ยาว 8.2 เมตร จำนวน 4 ห้อง 2. ระเบียงห้องเรียน ขนาดกว้าง 1.8 เมตร ยาว 60 เมตร รวม ขนาด 420 ตารางเมตร <u>พิกัด</u> N=16.343013 , E=102.275289 (รายละเอียดตามประมาณราคา อบจ.ชัยภูมิ)	-	500,000	-	-	-	โรงเรียนเพชรวิทยาคารมีอาคารเรียนที่ปลอดภัยมั่นคงแข็งแรงใช้งานได้ร้อยละ 80	1.หลังคาอาคารเรียนมีอายุการใช้งานยาวนานขึ้น 2. ผู้ปกครอง ชุมชน และประชาชนที่เข้ามาใช้บริการ มีความประทับใจและให้การยอมรับโรงเรียน	กองการศึกษาฯ

ผ.02

รายละเอียดโครงการพัฒนา

แผนพัฒนาท้องถิ่น (พ.ศ.2561 - 2565)

องค์การบริหารส่วนจังหวัดชัยภูมิ

ก. ยุทธศาสตร์จังหวัดที่ 2 การพัฒนาสังคมและคุณภาพชีวิตให้มั่นคงตามหลักปรัชญาเศรษฐกิจพอเพียง

ข. ยุทธศาสตร์การพัฒนาขององค์กรปกครองส่วนท้องถิ่นในเขตจังหวัด ยุทธศาสตร์ที่ 1 พัฒนาคนและสังคมที่มีคุณภาพ

1. ยุทธศาสตร์ การพัฒนาการศึกษา ศาสนา วัฒนธรรมและกีฬา

1.9 แผนงานอุตสาหกรรมและการโยธา

ที่	โครงการ	วัตถุประสงค์	เป้าหมาย (ผลผลิตของโครงการ)	งบประมาณ					ตัวชี้วัด (KPI)	ผลที่คาดว่าจะได้รับ	หน่วยงานรับผิดชอบหลัก
				2561 (บาท)	2562 (บาท)	2563 (บาท)	2564 (บาท)	2565 (บาท)			
240	ก่อสร้างถนนคอนกรีต โรงเรียนสตรีชัยภูมิ 2	1. เพื่อปรับปรุงก่อสร้างถนนคอนกรีต 2. เพื่ออำนวยความสะดวกให้แก่นักเรียน ครู ผู้ปกครองและชุมชนที่มาติดต่อประสานงานกับโรงเรียน	**เป้าหมายเชิงปริมาณ** โรงเรียนมีถนนคอนกรีต จำนวน 1 ช่วง **เชิงคุณภาพ** โรงเรียนมีถนนคอนกรีตที่ได้มาตรฐาน สะดวกและปลอดภัยให้บริการ	-	500,000	-	-	-	โรงเรียนมีถนนคอนกรีตที่ได้มาตรฐานภายในโรงเรียน จำนวน 1 ช่วง	1.นักเรียน ผู้ปกครอง ประชาชนที่มาติดต่อประสานงานกับทางโรงเรียน มีความพึงพอใจในการใช้บริการ 2. ถนนคอนกรีตภายในโรงเรียนมีความเหมาะสมและปลอดภัยต่อการสัญจร	กองการศึกษาฯ

ผ.02

รายละเอียดโครงการพัฒนา

แผนพัฒนาท้องถิ่น (พ.ศ.2561 - 2565)

องค์การบริหารส่วนจังหวัดชัยภูมิ

ก. ยุทธศาสตร์จังหวัดที่ 2 การพัฒนาสังคมและคุณภาพชีวิตให้มั่นคงตามหลักปรัชญาเศรษฐกิจพอเพียง

ข. ยุทธศาสตร์การพัฒนาขององค์กรปกครองส่วนท้องถิ่นในเขตจังหวัด ยุทธศาสตร์ที่ 1 พัฒนาคนและสังคมที่มีคุณภาพ

1. ยุทธศาสตร์ การพัฒนาการศึกษา ศาสนา วัฒนธรรมและกีฬา

1.9 แผนงานอุตสาหกรรมและการโยธา

ที่	โครงการ	วัตถุประสงค์	เป้าหมาย (ผลผลิตของโครงการ)	งบประมาณ 2561 (บาท)	2562 (บาท)	2563 (บาท)	2564 (บาท)	2565 (บาท)	ตัวชี้วัด (KPI)	ผลที่คาดว่าจะได้รับ	หน่วยงานรับผิดชอบหลัก
241	ปรับปรุงลานอเนกประสงค์ โรงเรียนโคกสะอาดวิทยา	1.เพื่อปรับปรุงลานอเนกประสงค์ให้มีสภาพที่ดีและเหมาะสมต่อการใช้งาน 2. เพื่อให้โรงเรียนมีอาคารสถานที่และสิ่งแวดล้อมที่เอื้อต่อการจัดกิจกรรมการเรียนรู้และกิจกรรมต่าง ๆ	ปรับปรุงพื้นลานอเนกประสงค์ โรงเรียนโคกสะอาดวิทยา ต.โคกสะอาด อ.ภูเขียว จ.ชัยภูมิ โดยการปรับระดับเทพื้นคอนกรีตเสริมเหล็กขนาด กว้าง 32.00 เมตร ยาว 45 เมตร หนา 0.10 เมตร พิกัด N=16.482945 E=102.081559 (รายละเอียดตาม ประมาณราคา อบจ.ชัยภูมิ)	-	494,000	-	-	-	โรงเรียนโคกสะอาดวิทยามีลานอเนกประสงค์ ที่มีคุณภาพใช้งานได้ร้อยละ 80	1. โรงเรียนมีสภาพแวดล้อมที่เหมาะสมในการจัดกิจกรรมการเรียนรู้และกิจกรรมต่างๆ 2. ผู้ปกครอง ชุมชนและประชาชนที่เข้ามาใช้บริการ มีความประทับใจและให้การยอมรับโรงเรียน	กองการศึกษาฯ

ผ.02

รายละเอียดโครงการพัฒนา

แผนพัฒนาท้องถิ่น (พ.ศ.2561 - 2565)

องค์การบริหารส่วนจังหวัดชัยภูมิ

ก. ยุทธศาสตร์จังหวัดที่ 2 การพัฒนาสังคมและคุณภาพชีวิตให้มั่นคงตามหลักปรัชญาเศรษฐกิจพอเพียง

ข. ยุทธศาสตร์การพัฒนาขององค์กรปกครองส่วนท้องถิ่นในเขตจังหวัด ยุทธศาสตร์ที่ 1 พัฒนาคนและสังคมที่มีคุณภาพ

1. ยุทธศาสตร์ การพัฒนาการศึกษา ศาสนา วัฒนธรรมและกีฬา

1.9 แผนงานอุตสาหกรรมและการโยธา

ที่	โครงการ	วัตถุประสงค์	เป้าหมาย (ผลผลิตของโครงการ)	งบประมาณ 2561 (บาท)	2562 (บาท)	2563 (บาท)	2564 (บาท)	2565 (บาท)	ตัวชี้วัด (KPI)	ผลที่คาดว่าจะได้รับ	หน่วยงานรับผิดชอบหลัก
242	โครงการปรับปรุงซ่อมแซมห้องพักนักกีฬาใต้อัฒจันทร์มีหลังคา สนามกีฬากลางองค์การบริหารส่วนจังหวัดชัยภูมิ	1. เพื่อปรับปรุงซ่อมแซมห้องพักนักกีฬาใต้อัฒจันทร์ฝั่งมีหลังคา 2. เพื่อให้การจัดการแข่งขันกีฬา หรือกิจกรรมอื่น ๆ มีความเป็นระเบียบเรียบร้อย	ปรับปรุงซ่อมแซมห้องพักนักกีฬาใต้อัฒจันทร์ที่มีหลังคา <u>ดำเนินการ</u> 1. ปรับปรุงห้องนักกีฬา จำนวน 2 ห้อง พื้นที่ไม่น้อยกว่า 117.60 ตารางเมตร 2. ปรับปรุงห้องพักรับรองเจ้าหน้าที่ (กรรมการผู้ตัดสิน) จำนวน 1 ห้อง พื้นที่ไม่น้อยกว่า 30.60 ตารางเมตร 3. ปรับปรุงห้องน้ำสำหรับประชาชน แยก ชาย-หญิง จำนวน 2 ห้อง พื้นที่ไม่น้อยกว่า 25.20 ตารางเมตร (รายละเอียดตามประมาณราคา อบจ.ชัยภูมิ) <u>พิกัด</u> N = 15.482840 , E = 102.11413	-	950,000	-	-	-	มีห้องพักนักกีฬาที่ได้มาตรฐานและใช้งานได้ร้อยละ 80	โรงเรียนมีอาคารเรียนและอาคารประกอบอยู่ในสภาพพร้อมใช้บริการและปลอดภัยส่งเสริมสนับสนุนให้เป็นสังคมแห่งการเรียนรู้	กองการศึกษาฯ

ผ.02

รายละเอียดโครงการพัฒนา

แผนพัฒนาท้องถิ่น (พ.ศ.2561 - 2565)

องค์การบริหารส่วนจังหวัดชัยภูมิ

ก. ยุทธศาสตร์จังหวัดที่ 2 การพัฒนาสังคมและคุณภาพชีวิตให้มั่นคงตามหลักปรัชญาเศรษฐกิจพอเพียง

ข. ยุทธศาสตร์การพัฒนาขององค์กรปกครองส่วนท้องถิ่นในเขตจังหวัด ยุทธศาสตร์ที่ 1 พัฒนาคนและสังคมที่มีคุณภาพ

1. ยุทธศาสตร์ การพัฒนาการศึกษา ศาสนา วัฒนธรรมและกีฬา

1.9 แผนงานอุตสาหกรรมและการโยธา

ที่	โครงการ	วัตถุประสงค์	เป้าหมาย (ผลผลิตของโครงการ)	งบประมาณ 2561 (บาท)	2562 (บาท)	2563 (บาท)	2564 (บาท)	2565 (บาท)	ตัวชี้วัด (KPI)	ผลที่คาดว่าจะได้รับ	หน่วยงานรับผิดชอบหลัก
243	โครงการปรับปรุงสนามฟุตบอล โรงเรียนภูแลนคาวิทยายน	1. เพื่อปรับปรุงสนามฟุตบอลให้เหมาะสมต่อการใช้งาน 2. เพื่อใช้เป็นที่รองรับการให้บริการแก่ชุมชนในการขอใช้สถานที่จัดกิจกรรม	ปรับเกรดสนามฟุตบอล ดำเนินการ ปรับเกรดสนามฟุตบอล กว้าง 56.00 เมตร ยาว 105.00 เมตร (รายละเอียดตามประมาณราคา อบจ.ชัยภูมิ) พิกัด จุดที่ 1 N = 15.887870 , E = 101.793340 จุดที่ 2 N = 15.887889 , E = 101.793904 จุดที่ 3 N = 15.886960 , E = 101.793391 จุดที่ 4 N = 15.887002 , E = 101.793989	-	500,000	-	-	-	โรงเรียนภูแลนคาวิทยายน มีสนามฟุตบอลที่มีสภาพที่ใช้งานได้ ร้อยละ 80	1. สนามฟุตบอลมีสภาพแวดล้อมที่ดี มีบรรยากาศที่เอื้อต่อการใช้งาน 2. ผู้ปกครอง ชุมชนและประชาชนที่เข้ามาใช้บริการ มีความประทับใจและให้การยอมรับโรงเรียน	กองการศึกษาฯ

ผ.02

รายละเอียดโครงการพัฒนา

แผนพัฒนาท้องถิ่น (พ.ศ.2561 - 2565)

องค์การบริหารส่วนจังหวัดชัยภูมิ

ก. ยุทธศาสตร์จังหวัดที่ 2 การพัฒนาสังคมและคุณภาพชีวิตให้มั่นคงตามหลักปรัชญาเศรษฐกิจพอเพียง

ข. ยุทธศาสตร์การพัฒนาขององค์กรปกครองส่วนท้องถิ่นในเขตจังหวัด ยุทธศาสตร์ที่ 1 พัฒนาคนและสังคมที่มีคุณภาพ

1. ยุทธศาสตร์ การพัฒนาการศึกษา ศาสนา วัฒนธรรมและกีฬา

1.9 แผนงานอุตสาหกรรมและการโยธา

ที่	โครงการ	วัตถุประสงค์	เป้าหมาย (ผลผลิตของโครงการ)	งบประมาณ 2561 (บาท)	2562 (บาท)	2563 (บาท)	2564 (บาท)	2565 (บาท)	ตัวชี้วัด (KPI)	ผลที่คาดว่าจะได้รับ	หน่วยงานรับผิดชอบหลัก
244	ปรับปรุงสนามฟุตบอล โรงเรียนกุดน้ำใสพิทยาคม	1.เพื่อปรับปรุงสนามฟุตบอลให้ได้มาตรฐาน มุ่งสู่ความเป็นเลิศในด้านกีฬา 2.เพื่อใช้เป็นที่รองรับการให้บริการแก่ชุมชนในการขอใช้สถานที่จัดกิจกรรม	ปรับปรุงสนามฟุตบอล ดำเนินการ ถมดินปรับพื้นและปลูกหญ้าสนามฟุตบอลกว้าง 56.00 เมตร ยาว 105.00 เมตร พิกัด N=15.548807 E=101.812758 (รายละเอียดตามประมาณราคา อบจ.ชัยภูมิ)	-	490,000	-	-	-	โรงเรียนกุดน้ำใสพิทยาคม มีสนามฟุตบอลที่มีสภาพการใช้งานได้ร้อยละ 80	1.สนามฟุตบอลที่มีสภาพแวดล้อมที่ดี มีบรรยากาศที่เอื้อต่อการใช้งาน 2. ผู้ปกครอง ชุมชนและประชาชนที่เข้ามาใช้บริการ มีความประทับใจและให้การยอมรับโรงเรียน	กองการศึกษาฯ

ผ.02

รายละเอียดโครงการพัฒนา

แผนพัฒนาท้องถิ่น (พ.ศ.2561 - 2565)

องค์การบริหารส่วนจังหวัดชัยภูมิ

ก. ยุทธศาสตร์จังหวัดที่ 2 การพัฒนาสังคมและคุณภาพชีวิตให้มั่นคงตามหลักปรัชญาเศรษฐกิจพอเพียง

ข. ยุทธศาสตร์การพัฒนาขององค์กรปกครองส่วนท้องถิ่นในเขตจังหวัด ยุทธศาสตร์ที่ 1 พัฒนาคนและสังคมที่มีคุณภาพ

1. ยุทธศาสตร์ การพัฒนาการศึกษา ศาสนา วัฒนธรรมและกีฬา

1.9 แผนงานอุตสาหกรรมและการโยธา

ที่	โครงการ	วัตถุประสงค์	เป้าหมาย (ผลผลิตของโครงการ)	งบประมาณ 2561 (บาท)	2562 (บาท)	2563 (บาท)	2564 (บาท)	2565 (บาท)	ตัวชี้วัด (KPI)	ผลที่คาดว่าจะได้รับ	หน่วยงานรับผิดชอบหลัก
245	ปรับปรุงสนามฟุตบอล โรงเรียนโนนคร้อวิทยา	1.เพื่อปรับปรุงสนามฟุตบอลให้ได้มาตรฐานมุ่งสู่ความเป็นเลิศในด้านกีฬา 2.เพื่อใช้เป็นที่รองรับการให้บริการแก่ชุมชนในการขอใช้สถานที่จัดกิจกรรม	ปรับปรุงสนามฟุตบอล โรงเรียนโนนคร้อวิทยา โดยปลูกหญ้านวลน้อย กว้าง 56.00 เมตร ยาว 105.00 เมตร พิกัด N=15.521983 E=101.774610 (รายละเอียดตาม ประมาณราคา อบจ.ชัยภูมิ)	-	490,000	-	-	-	โรงเรียนโนนคร้อวิทยา มีสนามฟุตบอล ที่ได้มาตรฐาน ใช้งานได้ ร้อยละ 80	1.สนามฟุตบอลที่มีสภาพแวดล้อมที่ดี มีบรรยากาศที่เอื้อต่อการใช้งาน 2. ผู้ปกครอง ชุมชนและประชาชนที่เข้ามาใช้บริการ มีความประทับใจและให้การยอมรับโรงเรียน	กองการศึกษาฯ

ผ.02

รายละเอียดโครงการพัฒนา

แผนพัฒนาท้องถิ่น (พ.ศ.2561 - 2565)

องค์การบริหารส่วนจังหวัดชัยภูมิ

ก. ยุทธศาสตร์จังหวัดที่ 2 การพัฒนาสังคมและคุณภาพชีวิตให้มั่นคงตามหลักปรัชญาเศรษฐกิจพอเพียง

ข. ยุทธศาสตร์การพัฒนาขององค์กรปกครองส่วนท้องถิ่นในเขตจังหวัด ยุทธศาสตร์ที่ 1 พัฒนาคนและสังคมที่มีคุณภาพ

1. ยุทธศาสตร์ การพัฒนาการศึกษา ศาสนา วัฒนธรรมและกีฬา

1.9 แผนงานอุตสาหกรรมและการโยธา

ที่	โครงการ	วัตถุประสงค์	เป้าหมาย (ผลผลิตของโครงการ)	งบประมาณ 2561 (บาท)	2562 (บาท)	2563 (บาท)	2564 (บาท)	2565 (บาท)	ตัวชี้วัด (KPI)	ผลที่คาดว่าจะได้รับ	หน่วยงานรับผิดชอบหลัก
246	ปรับปรุงสนามฟุตบอลโรงเรียนบ้านเป้าวิทยา	1.เพื่อปรับปรุงสนามฟุตบอล ให้ได้มาตรฐาน มุ่งสู่ความเป็นเลิศในด้านกีฬา 2.เพื่อใช้เป็นที่รองรับการให้บริการแก่ชุมชนในการขอใช้สถานที่จัดกิจกรรม	ปรับปรุงสนามฟุตบอลโรงเรียนบ้านเป้าวิทยา โดยถมดิน ปรับพื้นและปลูกหญ้านวลน้อย และวางระบบน้ำ กว้าง 70.00 เมตร ยาว 95.00 เมตร พื้นที่รวมไม่น้อยกว่า 6,650.00 ตารางเมตร พิกัด N=16.377856 E=101.970386 (รายละเอียดตาม ประมาณราคา อบจ.ชัยภูมิ)	-	490,000	-	-	-	โรงเรียนบ้านเป้าวิทยา มีสนามฟุตบอลที่ได้มาตรฐานใช้งานได้ร้อยละ 80	1.สนามฟุตบอลที่มีสภาพแวดล้อมที่ดี มีบรรยากาศที่เอื้อต่อการใช้งาน 2. ผู้ปกครอง ชุมชนและประชาชนที่เข้ามาใช้บริการ มีความประทับใจและให้การยอมรับโรงเรียน	กองการศึกษาฯ

ผ.02

รายละเอียดโครงการพัฒนา

แผนพัฒนาท้องถิ่น (พ.ศ.2561 - 2565)

องค์การบริหารส่วนจังหวัดชัยภูมิ

ก. ยุทธศาสตร์จังหวัดที่ 2 การพัฒนาสังคมและคุณภาพชีวิตให้มั่นคงตามหลักปรัชญาเศรษฐกิจพอเพียง

ข. ยุทธศาสตร์การพัฒนาขององค์กรปกครองส่วนท้องถิ่นในเขตจังหวัด ยุทธศาสตร์ที่ 1 พัฒนาคนและสังคมที่มีคุณภาพ

1. ยุทธศาสตร์ การพัฒนาการศึกษา ศาสนา วัฒนธรรมและกีฬา

1.9 แผนงานอุตสาหกรรมและการโยธา

ที่	โครงการ	วัตถุประสงค์	เป้าหมาย (ผลผลิตของโครงการ)	งบประมาณ 2561 (บาท)	2562 (บาท)	2563 (บาท)	2564 (บาท)	2565 (บาท)	ตัวชี้วัด (KPI)	ผลที่คาดว่าจะได้รับ	หน่วยงานรับผิดชอบหลัก
247	ปรับปรุงสนามฟุตบอลโรงเรียนสระพังวิทยาคม	1.เพื่อปรับปรุงสนามฟุตบอล ให้ได้มาตรฐาน มุ่งสู่ความเป็นเลิศในด้านกีฬา 2.เพื่อใช้เป็นที่รองรับการให้บริการแก่ชุมชนในการขอใช้สถานที่จัดกิจกรรม	ปรับปรุงสนามฟุตบอลโรงเรียนสระพังวิทยาคม โดยถมดิน ปรับพื้นและปลูกหญ้าสนามฟุตบอล ขนาดกว้าง 56.00 เมตร ยาว 105.00 เมตร <u>พิกัด</u> N=16.392705 E=102.399128 (รายละเอียดตาม ประมาณราคา อบจ.ชัยภูมิ)	-	500,000	-	-	-	โรงเรียนสระพังวิทยาคม มีสนามฟุตบอลที่มีสภาพที่ใช้งานได้ ร้อยละ 80	1.สนามฟุตบอลที่มีสภาพแวดล้อมที่ดี มีบรรยากาศที่เอื้อต่อการใช้งาน 2. ผู้ปกครอง ชุมชน และประชาชนที่เข้ามาใช้บริการ มีความประทับใจและให้การยอมรับโรงเรียน	กองการศึกษาฯ

ผ.02

รายละเอียดโครงการพัฒนา

แผนพัฒนาท้องถิ่น (พ.ศ.2561 - 2565)

องค์การบริหารส่วนจังหวัดชัยภูมิ

ก. ยุทธศาสตร์จังหวัดที่ 2 การพัฒนาสังคมและคุณภาพชีวิตให้มั่นคงตามหลักปรัชญาเศรษฐกิจพอเพียง

ข. ยุทธศาสตร์การพัฒนาขององค์กรปกครองส่วนท้องถิ่นในเขตจังหวัด ยุทธศาสตร์ที่ 1 พัฒนาคนและสังคมที่มีคุณภาพ

1. ยุทธศาสตร์ การพัฒนาการศึกษา ศาสนา วัฒนธรรมและกีฬา

1.9 แผนงานอุตสาหกรรมและการโยธา

ที่	โครงการ	วัตถุประสงค์	เป้าหมาย (ผลผลิตของโครงการ)	งบประมาณ 2561 (บาท)	2562 (บาท)	2563 (บาท)	2564 (บาท)	2565 (บาท)	ตัวชี้วัด (KPI)	ผลที่คาดว่าจะได้รับ	หน่วยงานรับผิดชอบหลัก
248	ไฟส่องสว่างสนามฟุตบอล โรงเรียนโนนคร้อวิทยา	1.เพื่ออำนวยความสะดวกให้กับครู นักเรียน ผู้ปกครองและประชาชนเพื่อมาออกกำลังกาย 2.เพื่อปรับปรุงสภาพแวดล้อมในโรงเรียนให้มีบรรยากาศน่าอยู่ น่าดู น่าเรียน 3.เพื่อพัฒนาสิ่งแวดล้อมในโรงเรียนให้เอื้อต่อการจัดการเรียนรู้	พัฒนาภูมิทัศน์ภายในโรงเรียนและรอบโรงเรียน คือ ไฟส่องสว่างสนามฟุตบอล จำนวน 1 แห่ง ประกอบด้วย 1. หลอดไฟสปอต์ไลท์ LED ขนาด 240 W จำนวน 16 โคม 2. เสาไฟขนาด 12 เมตร จำนวน 4 ต้น 3. ชุดควบคุมระบบไฟฟ้า จำนวน 1 ชุด	-	500,000	-	-	-	โรงเรียนโนนคร้อวิทยา มีไฟส่องสว่าง สนามฟุตบอล ที่ได้มาตรฐาน ร้อยละ 80	1.อำนวยความสะดวกให้กับครู นักเรียน ผู้ปกครองและประชาชนเพื่อมาออกกำลังกายกับทางโรงเรียน 2.ปรับปรุงสภาพแวดล้อมในโรงเรียนให้มีบรรยากาศน่าอยู่ น่าดู	กองการศึกษาฯ

ผ.02

รายละเอียดโครงการพัฒนา

แผนพัฒนาท้องถิ่น (พ.ศ.2561 - 2565)

องค์การบริหารส่วนจังหวัดชัยภูมิ

ก. ยุทธศาสตร์จังหวัดที่ 2 การพัฒนาสังคมและคุณภาพชีวิตให้มั่นคงตามหลักปรัชญาเศรษฐกิจพอเพียง

ข. ยุทธศาสตร์การพัฒนาขององค์กรปกครองส่วนท้องถิ่นในเขตจังหวัด ยุทธศาสตร์ที่ 1 พัฒนาคนและสังคมที่มีคุณภาพ

1. ยุทธศาสตร์ การพัฒนาการศึกษา ศาสนา วัฒนธรรมและกีฬา

1.9 แผนงานอุตสาหกรรมและการโยธา

ที่	โครงการ	วัตถุประสงค์	เป้าหมาย (ผลผลิตของโครงการ)	งบประมาณ 2561 (บาท)	2562 (บาท)	2563 (บาท)	2564 (บาท)	2565 (บาท)	ตัวชี้วัด (KPI)	ผลที่คาดว่าจะได้รับ	หน่วยงานรับผิดชอบหลัก
249	ไฟส่องสว่างสนามฟุตบอล โรงเรียนเพชรวิทยาคาร	1.เพื่ออำนวยความสะดวกให้กับ ครู นักเรียน ผู้ปกครองและประชาชน เพื่อมาออกกำลังกาย 2.เพื่อปรับปรุงสภาพแวดล้อมในโรงเรียนให้มีบรรยากาศน่าอยู่ น่าดู น่าเรียน 3.เพื่อพัฒนาสิ่งแวดล้อมในโรงเรียนให้เอื้อต่อการจัดการเรียนรู้	พัฒนาภูมิทัศน์ภายในโรงเรียนและรอบโรงเรียน คือ ไฟส่องสว่างสนามฟุตบอล จำนวน 1 แห่ง ประกอบด้วย 1. หลอดไฟสปอต์ไลท์ LED ขนาด 240 W จำนวน 16 โคม 2. เสาไฟขนาด 12 เมตร จำนวน 4 ต้น 3. ชุดควบคุมระบบไฟฟ้า จำนวน 1 ชุด <u>พิกัด</u> N=16.343013 , E=102.275289 (รายละเอียดตามประมาณราคา อบจ.ชัยภูมิ)	-	500,000	-	-	-	โรงเรียนเพชรวิทยาคาร มีไฟส่องสว่างสนามฟุตบอลที่ได้มาตรฐาน ร้อยละ 80	1.อำนวยความสะดวกให้กับครู นักเรียน ผู้ปกครองและประชาชนเพื่อมาออกกำลังกายกับทางโรงเรียน 2.ปรับปรุงสภาพแวดล้อมในโรงเรียนให้มีบรรยากาศน่าอยู่ น่าดู	กองการศึกษาฯ

ผ.02

รายละเอียดโครงการพัฒนา

แผนพัฒนาท้องถิ่น (พ.ศ.2561 - 2565)

องค์การบริหารส่วนจังหวัดชัยภูมิ

ก. ยุทธศาสตร์จังหวัดที่ 2 การพัฒนาสังคมและคุณภาพชีวิตให้มั่นคงตามหลักปรัชญาเศรษฐกิจพอเพียง

ข. ยุทธศาสตร์การพัฒนาขององค์กรปกครองส่วนท้องถิ่นในเขตจังหวัด ยุทธศาสตร์ที่ 1 พัฒนาคนและสังคมที่มีคุณภาพ

1. ยุทธศาสตร์ การพัฒนาการศึกษา ศาสนา วัฒนธรรมและกีฬา

1.9 แผนงานอุตสาหกรรมและการโยธา

ที่	โครงการ	วัตถุประสงค์	เป้าหมาย (ผลผลิตของโครงการ)	งบประมาณ 2561 (บาท)	2562 (บาท)	2563 (บาท)	2564 (บาท)	2565 (บาท)	ตัวชี้วัด (KPI)	ผลที่คาดว่าจะได้รับ	หน่วยงานรับผิดชอบหลัก
250	โครงการเพิ่มประสิทธิภาพด้านสุขอนามัย โรงเรียนเนินสง่าวิทยา	เพื่อให้นักเรียนโรงเรียนเนินสง่าวิทยามีสถานที่รับประทานอาหารที่เป็นสัดส่วนและถูกสุขลักษณะ	ก่อสร้างโรงอาหารโรงเรียนเนินสง่าวิทยา ขนาด 300 ที่นั่ง จำนวน 1 หลัง มีคุณลักษณะ ดังนี้ 1.อาคารชั้นเดียว โครงสร้าง คสล. ฐานตอกเสาเข็ม 2. โครงหลังคาเหล็กชุบ มุงหลังคาเหล็ก เคลือบสี 3. ฝ้า-เพดานยิบซั่มบอร์ด 4. เนื้อที่ใช้สอยทั้งหมด ประมาณ 532 ตารางเมตร 5. พื้นขัดมัน ปูกระเบื้องเซรามิคและหินขัดสำเร็จรูป 6. ห้องน้ำ-ส้วม ติดตั้งสุขภัณฑ์เคลือบขาว	-	1,168,000	-	-	-	โรงอาหารโรงเรียนเนินสง่าวิทยา ถูกสุขอนามัยมีมาตรฐาน ร้อยละ 80	1. โรงเรียนเนินสง่าวิทยา มีโรงอาหารที่ได้มาตรฐาน 2. โรงเรียนเนินสง่าวิทยาคม มีสถานที่ในการรับประทานอาหารที่เป็นสัดส่วนและถูกสุขลักษณะ	กองการศึกษาฯ

ผ.02

รายละเอียดโครงการพัฒนา

แผนพัฒนาท้องถิ่น (พ.ศ.2561 - 2565)

องค์การบริหารส่วนจังหวัดชัยภูมิ

ก. ยุทธศาสตร์จังหวัดที่ 2 การพัฒนาสังคมและคุณภาพชีวิตให้มั่นคงตามหลักปรัชญาเศรษฐกิจพอเพียง

ข. ยุทธศาสตร์การพัฒนาขององค์กรปกครองส่วนท้องถิ่นในเขตจังหวัด ยุทธศาสตร์ที่ 1 พัฒนาคนและสังคมที่มีคุณภาพ

1. ยุทธศาสตร์ การพัฒนาการศึกษา ศาสนา วัฒนธรรมและกีฬา

1.9 แผนงานอุตสาหกรรมและการโยธา

ที่	โครงการ	วัตถุประสงค์	เป้าหมาย (ผลผลิตของโครงการ)	งบประมาณ 2561 (บาท)	2562 (บาท)	2563 (บาท)	2564 (บาท)	2565 (บาท)	ตัวชี้วัด (KPI)	ผลที่คาดว่าจะได้รับ	หน่วยงานรับผิดชอบหลัก
251	ปรับปรุงระบบเครื่องเสียงในหอประชุมโรงเรียนภูแลนคาวิทยายน	1.เพื่อปรับปรุงระบบเครื่องเสียงในหอประชุมให้ได้มาตรฐาน 2.เพื่อให้การบริการแก่นักเรียน ชุมชน และหน่วยงานอื่นๆ	7. มีไฟฟ้า ประปา และทาสี (รายละเอียดตามแบบ อบจ.ชัยภูมิ) ปรับปรุงระบบเครื่องเสียงในหอประชุมโรงเรียนภูแลนคาวิทยายน โดยออกแบบระบบเครื่องเสียงติดตั้งอุปกรณ์ที่เกี่ยวข้องพร้อมเดินระบบให้ใช้งานได้ดี <u>พิกัด</u> N=15.886797 E=101.793842 (รายละเอียดตามประมาณราคา อบจ.ชัยภูมิ)	-	492,500	-	-	-	โรงเรียนภูแลนคาวิทยายน มีระบบเครื่องเสียงภายในหอประชุมที่มีมาตรฐานใช้งานได้ร้อยละ 90	1.นักเรียน ครูและบุคลากรทางการศึกษาได้ใช้งาน ส่งผลต่อการจัดกิจกรรมการเรียนรู้อย่างมีประสิทธิภาพ 2. ผู้ปกครอง ชุมชนและประชาชนที่เข้ามาใช้บริการ มีความประทับใจและให้การยอมรับโรงเรียน	กองการศึกษาฯ
รวม	**251 โครงการ**	**-**	**-**	**16,737,000**	**105,611,850**	**-**	**2,988,000**	**-**	**-**	**-**	**-**
รวมทั้งสิ้น				**125,336,850**							

ยุทธศาสตร์ที่ 2
การสร้างความเข้มแข็งของชุมชน
และพัฒนาคุณภาพชีวิต

ผ 02

รายละเอียดโครงการพัฒนา

แผนพัฒนาท้องถิ่น (พ.ศ.2561-2565)

องค์การบริหารส่วนจังหวัดชัยภูมิ

ก. ยุทธศาสตร์จังหวัดที่ 1 การสร้างความเข้มแข็งทางเศรษฐกิจฐานรากและแข่งขันได้อย่างยั่งยืน

ข. ยุทธศาสตร์การพัฒนาขององค์กรปกครองส่วนท้องถิ่นในเขตจังหวัด ยุทธศาสตร์ที่ 2 การพัฒนาคุณภาพชีวิตและความเป็นอยู่ของประชาชนให้เข้มแข็งและยั่งยืน

2. ยุทธศาสตร์ การสร้างความเข้มแข็งของชุมชนและพัฒนาคุณภาพชีวิต

2.2 แผนงานการรักษาความสงบภายใน

ที่	โครงการ	วัตถุประสงค์	เป้าหมาย (ผลผลิตของโครงการ)	งบประมาณ 2561 (บาท)	2562 (บาท)	2563 (บาท)	2564 (บาท)	2565 (บาท)	ตัวชี้วัด (KPI)	ผลที่คาดว่าจะได้รับ	หน่วยงานรับผิดชอบหลัก
1	โครงการป้องกันและบรรเทาสาธารณภัย	1.เพื่อป้องกันและบรรเทาสาธารณภัยต่างๆ 2.เพื่อการให้ความช่วยเหลือ ที่ประสบภัยพิบัติในพื้นที่จังหวัดชัยภูมิ	ค่าใช้จ่ายในการดำเนินการป้องกันและบรรเทาสาธารณภัยต่างๆ ที่เกิดขึ้น ในพื้นที่จังหวัดชัยภูมิ จำนวน 6,000 คน	1,500,000	1,500,000	1,500,000	1,500,000	-	ประชาชนในพื้นที่จังหวัดชัยภูมิที่ประสบภัยพิบัติได้รับการให้ความช่วยไม่น้อยกว่าร้อยละ 60	ประชาชนในพื้นที่จังหวัดชัยภูมิที่ประสบภัยพิบัติจะมีความปลอดภัยและได้รับการช่วยเหลือการเยียวยา การแก้ไขปัญหาภัยพิบัติทางธรรมชาติตลอดจนฟื้นฟูพื้นที่ประสบภัยได้อย่างทันท่วงที	กองช่าง

ผ 02

รายละเอียดโครงการพัฒนา

แผนพัฒนาท้องถิ่น (พ.ศ.2561-2565)

องค์การบริหารส่วนจังหวัดชัยภูมิ

ก. ยุทธศาสตร์จังหวัดที่ 1 การสร้างความเข้มแข็งทางเศรษฐกิจฐานรากและแข่งขันได้อย่างยั่งยืน

ข. ยุทธศาสตร์การพัฒนาขององค์กรปกครองส่วนท้องถิ่นในเขตจังหวัด ยุทธศาสตร์ที่ 2 การพัฒนาคุณภาพชีวิตและความเป็นอยู่ของประชาชนให้เข้มแข็งและยั่งยืน

2. ยุทธศาสตร์ การสร้างความเข้มแข็งของชุมชนและพัฒนาคุณภาพชีวิต

2.2 แผนงานการรักษาความสงบภายใน

ที่	โครงการ	วัตถุประสงค์	เป้าหมาย (ผลผลิตของโครงการ)	งบประมาณ 2561 (บาท)	2562 (บาท)	2563 (บาท)	2564 (บาท)	2565 (บาท)	ตัวชี้วัด (KPI)	ผลที่คาดว่าจะได้รับ	หน่วยงานรับผิดชอบหลัก
2	โครงการป้องกันและลดอุบัติเหตุทางถนนในช่วงเทศกาล	1.เพื่อลดความเสี่ยงต่อการเกิดอุบัติเหตุทางถนนที่สร้างความสูญเสียต่อชีวิตร่างกายทรัพย์สินของประชาชน ในช่วงเทศกาลสำคัญต่างๆ เช่น เทศกาลปีใหม่ เทศกาลสงกรานต์ 2.เพื่อเพิ่มประสิทธิภาพให้ประชาชนมีความพร้อมในการใช้รถใช้ถนนมากขึ้น	ค่าใช้จ่ายในการดำเนินการป้องกันและและลดอุบัติเหตุทางถนนในช่วงเทศกาลสำคัญต่างๆ เช่นเทศกาลปีใหม่ เทศกาลสงกรานต์	500,000	500,000	500,000	500,000	-	สถิติจำนวนการเกิดอุบัติเหตุทางถนน บนสายหลักและสายรองพื้นที่จังหวัดชัยภูมิในช่วงเทศกาลสำคัญต่างๆ ลดลงร้อยละ ๓๐	1.ประชาชนในพื้นที่จังหวัดชัยภูมิ มีความปลอดภัย ในการใช้ถนน รถใช้บนถนนสายหลักและถนนสายรองในช่วงเทศกาลสำคัญต่างๆ 2.ประชาชนที่เดินทางสัญจรมีความพร้อมในการใช้รถใช้ถนนมากขึ้น จากการได้พักผ่อนเพื่อปรับเปลี่ยนอิริยาบถในจุดบริการประชาชนที่ทางราชการจัดไว้	กองช่าง

ผ 02

รายละเอียดโครงการพัฒนา

แผนพัฒนาท้องถิ่น (พ.ศ.2561-2565)

องค์การบริหารส่วนจังหวัดชัยภูมิ

ก. ยุทธศาสตร์จังหวัดที่ 1 การสร้างความเข้มแข็งทางเศรษฐกิจฐานรากและแข่งขันได้อย่างยั่งยืน

ข. ยุทธศาสตร์การพัฒนาขององค์กรปกครองส่วนท้องถิ่นในเขตจังหวัด ยุทธศาสตร์ที่ 2 การพัฒนาคุณภาพชีวิตและความเป็นอยู่ของประชาชนให้เข้มแข็งและยั่งยืน

2. ยุทธศาสตร์ การสร้างความเข้มแข็งของชุมชนและพัฒนาคุณภาพชีวิต

2.2 แผนงานการรักษาความสงบภายใน

ที่	โครงการ	วัตถุประสงค์	เป้าหมาย (ผลผลิตของโครงการ)	งบประมาณ 2561 (บาท)	2562 (บาท)	2563 (บาท)	2564 (บาท)	2565 (บาท)	ตัวชี้วัด (KPI)	ผลที่คาดว่าจะได้รับ	หน่วยงานรับผิดชอบหลัก
3	เสริมสร้างความปลอดภัยสู่สังคมที่สงบสุข (Smart City) ตำรวจภูธรจังหวัดชัยภูมิ	1. เพื่อรักษาความปลอดภัยในชีวิตและทรัพย์สินของประชาชนในชุมชน/หมู่บ้าน ได้อย่างต่อเนื่องและครอบคลุมทุกพื้นที่ตลอดเวลา 2. เพื่อปกป้องทรัพย์สินของประชาชนและนักท่องเที่ยวรวมทั้งทรัพย์สินของทางราชการรวมทั้งประชาชนหรือนักท่องเที่ยวที่จะเข้ามาในพื้นที่	1.ติดตั้งกล้อง CCTV ในเขตพื้นที่สถานีตำรวจภูธรหนองบัวระเหว 30 ชุด จำนวน 10 จุด 2.ติดตั้งกล้อง CCTV ในเขตพื้นที่สถานีตำรวจภูธรหนองบัวโคก 20 ชุด จำนวน 5 จุด 3.ติดตั้งกล้อง CCTV ในเขตพื้นที่สถานีตำรวจภูธรลาดใหญ่ 30 ชุด จำนวน 9 จุด	14,800,000	-	-	-	-	1.สามารถจับกุมผู้กระทำความผิดเกี่ยวกับยาเสพติดได้มากขึ้น 20% 2.สามารถตรวจจับผู้กระทำความผิดอาชญากรรมและอื่นๆ ได้เพิ่มขึ้น 10%	1. ประชาชนได้รับความปลอดภัย ในชีวิตและทรัพย์สินมากยิ่งขึ้น ปัญหาอาชญากรรมต่างๆ ลดลง 2. ทำให้ประชาชนและนักท่องเที่ยวเกิดความมั่นใจในชีวิตและทรัพย์สิน ในการจัดระบบรักษาความปลอดภัย	สำนักปลัดฯ

ผ 02

รายละเอียดโครงการพัฒนา

แผนพัฒนาท้องถิ่น (พ.ศ.2561-2565)

องค์การบริหารส่วนจังหวัดชัยภูมิ

ก. ยุทธศาสตร์จังหวัดที่ 1 การสร้างความเข้มแข็งทางเศรษฐกิจฐานรากและแข่งขันได้อย่างยั่งยืน

ข. ยุทธศาสตร์การพัฒนาขององค์กรปกครองส่วนท้องถิ่นในเขตจังหวัด ยุทธศาสตร์ที่ 2 การพัฒนาคุณภาพชีวิตและความเป็นอยู่ของประชาชนให้เข้มแข็งและยั่งยืน

2. ยุทธศาสตร์ การสร้างความเข้มแข็งของชุมชนและพัฒนาคุณภาพชีวิต

2.2 แผนงานการรักษาความสงบภายใน

ที่	โครงการ	วัตถุประสงค์	เป้าหมาย (ผลผลิตของโครงการ)	งบประมาณ 2561 (บาท)	2562 (บาท)	2563 (บาท)	2564 (บาท)	2565 (บาท)	ตัวชี้วัด (KPI)	ผลที่คาดว่าจะได้รับ	หน่วยงานรับผิดชอบหลัก
		จังหวัดชัยภูมิเกิดความมั่นใจในความปลอดภัยในชีวิตและทรัพย์สินของตนเองมากยิ่งขึ้น 3. เพื่อพัฒนาคุณภาพชีวิตของประชาชนในเขตจังหวัดชัยภูมิ ให้มีความปลอดภัยในชีวิตและทรัพย์สินจากการก่ออาชญากรรมในรูปแบบต่างๆ	4.ติดตั้งกล้อง CCTV ในเขตพื้นที่สถานีตำรวจภูธรภักดีชุมพล 27 ชุด จำนวน 9 จุด 5.ติดตั้งกล้อง CCTV ในเขตพื้นที่สถานีตำรวจภูธรช่องสามหมอ 19 ชุด จำนวน 6 จุด							3. ทำให้จังหวัดชัยภูมิเป็นเมืองปลอดภัย นักท่องเที่ยวทั้งใกล้และไกลเดินทางมากเที่ยวมากยิ่งขึ้น	
รวม	**3 โครงการ**	-	-	16,800,000	2,000,000	2,000,000	2,000,000	-	-	-	-
รวมทั้งสิ้น								22,800,000			

ผ 02

รายละเอียดโครงการพัฒนา

แผนพัฒนาท้องถิ่น (พ.ศ.2561-2565)

องค์การบริหารส่วนจังหวัดชัยภูมิ

ก. ยุทธศาสตร์จังหวัดที่ 2 การพัฒนาสังคมและคุณภาพชีวิตให้มั่นคงตามหลักปรัชญาของเศรษฐกิจพอเพียง

ข. ยุทธศาสตร์การพัฒนาขององค์กรปกครองส่วนท้องถิ่นในเขตจังหวัด ยุทธศาสตร์ที่ 2 การพัฒนาสังคมและคุณภาพชีวิตและความเป็นของประชาชนที่เข้มแข็งและยั่งยืน

2. ยุทธศาสตร์ การสร้างความเข้มแข็งของชุมชนและพัฒนาคุณภาพชีวิต

2.4 แผนงานสาธารณสุข

ที่	โครงการ	วัตถุประสงค์	เป้าหมาย (ผลผลิตของโครงการ)	งบประมาณ 2561 (บาท)	2562 (บาท)	2563 (บาท)	2564 (บาท)	2565 (บาท)	ตัวชี้วัด (KPI)	ผลที่คาดว่าจะได้รับ	หน่วยงานรับผิดชอบหลัก
1	โครงการปรับเปลี่ยนพฤติกรรมสุขภาพเพื่อการป้องกันโรคเรื้อรัง จังหวัดชัยภูมิ	1.เพื่อให้ความรู้เกี่ยวกับพฤติกรรมเสี่ยงต่อโรคเรื้อรัง 2.เพื่อให้ความรู้เกี่ยวกับอาหารการออกกำลังกาย 3.เพื่อสร้างแรงจูงใจให้ผู้เข้าร่วมโครงการปรับเปลี่ยนพฤติกรรมสุขภาพเพื่อการป้องกันโรคเรื้อรัง	ประชาชนที่เป็นกลุ่มเสี่ยงต่อโรคเรื้อรัง จำนวน 120 คน - ลักษณะการดำเนินงาน 1. การจัดฝึกอบรมให้ความรู้ 2. จัดกิจกรรมการดูแลสุขภาพเบื้องต้น	300,000	300,000	300,000	300,000	300,000	ผู้เข้าร่วมโครงการได้รับความรู้และสามารถปรับเปลี่ยนพฤติกรรมสุขภาพได้ไม่น้อยกว่าร้อยละ 80	ผู้เข้าร่วมโครงการมีความรู้และสามารถปรับเปลี่ยนพฤติกรรมสุขภาพเพื่อป้องกันโรคเรื้อรังได้	กองส่งเสริมคุณภาพชีวิต

ผ 02

รายละเอียดโครงการพัฒนา

แผนพัฒนาท้องถิ่น (พ.ศ.2561-2565)

องค์การบริหารส่วนจังหวัดชัยภูมิ

ก. ยุทธศาสตร์จังหวัดที่ 2 การพัฒนาสังคมและคุณภาพชีวิตให้มั่นคงตามหลักปรัชญาของเศรษฐกิจพอเพียง

ข. ยุทธศาสตร์การพัฒนาขององค์กรปกครองส่วนท้องถิ่นในเขตจังหวัด ยุทธศาสตร์ที่ 2 การพัฒนาสังคมและคุณภาพชีวิตและความเป็นของประชาชนที่เข้มแข็งและยั่งยืน

2. ยุทธศาสตร์ การสร้างความเข้มแข็งของชุมชนและพัฒนาคุณภาพชีวิต

2.4 แผนงานสาธารณสุข

ที่	โครงการ	วัตถุประสงค์	เป้าหมาย (ผลผลิตของโครงการ)	งบประมาณ 2561 (บาท)	2562 (บาท)	2563 (บาท)	2564 (บาท)	2565 (บาท)	ตัวชี้วัด (KPI)	ผลที่คาดว่าจะได้รับ	หน่วยงานรับผิดชอบหลัก
2	โครงการสร้างเสริมสุขภาพ ลดความเสี่ยง ไร้โรค ไร้พุง จังหวัดชัยภูมิ	1.เพื่อให้ความรู้เรื่องอาหารที่ถูกหลักอนามัย 2.เพื่อให้ความรู้ด้านสุขภาพเบื้องต้น 3.เพื่อส่งเสริมกิจกรรมสุขภาพและการออกกำลังกายเพื่อสุขภาพ	- อสม.และประชาชนที่สนใจทั้ง 16 อำเภอ จำนวน 300 คน - ลักษณะการดำเนินงาน 1.จัดฝึกอบรมให้ความรู้เรื่องออกกำลังกายและการรับประทาน อาหารที่ถูกหลัก สนับสนุนกิจกรรมการรักษาสุขภาพของตนเองในเบื้องต้น 2.จัดกิจกรรมประกวดแข่งขันการออกกำลังกาย เช่น ฮู่ลาฮูบ การเต้นบาสโลบ เป็นต้น	300,000	300,000	300,000	300,000	300,000	ผู้เข้าร่วมโครงการไม่น้อยกว่า ร้อยละ 80 มีความรู้สามารถนำไปใช้ในการดูแลสุขภาพได้	ผู้เข้าร่วมโครงการมีความรู้และสามารถนำไปใช้ในการดูแลสุขภาพได้	กองส่งเสริมคุณภาพชีวิต

ผ 02

รายละเอียดโครงการพัฒนา

แผนพัฒนาท้องถิ่น (พ.ศ.2561-2565)

องค์การบริหารส่วนจังหวัดชัยภูมิ

ก. ยุทธศาสตร์จังหวัดที่ 2 การพัฒนาสังคมและคุณภาพชีวิตให้มั่นคงตามหลักปรัชญาของเศรษฐกิจพอเพียง

ข. ยุทธศาสตร์การพัฒนาขององค์กรปกครองส่วนท้องถิ่นในเขตจังหวัด ยุทธศาสตร์ที่ 2 การพัฒนาสังคมและคุณภาพชีวิตและความเป็นของประชาชนที่เข้มแข็งและยั่งยืน

2. ยุทธศาสตร์ การสร้างความเข้มแข็งของชุมชนและพัฒนาคุณภาพชีวิต

2.4 แผนงานสาธารณสุข

ที่	โครงการ	วัตถุประสงค์	เป้าหมาย (ผลผลิตของโครงการ)	งบประมาณ					ตัวชี้วัด (KPI)	ผลที่คาดว่าจะได้รับ	หน่วยงานรับผิดชอบหลัก
				2561 (บาท)	2562 (บาท)	2563 (บาท)	2564 (บาท)	2565 (บาท)			
3	โครงการพัฒนาศักยภาพอาสาสมัครสาธารณสุขประจำหมู่บ้าน (อสม.) จังหวัดชัยภูมิ	1.เพื่อพัฒนาองค์ความรู้ในบทบาทหน้าที่ อสม. 2.เพื่อให้ อสม. ได้พบปะแลกเปลี่ยนประสบการณ์การทำงาน 3.เพื่อให้เกิดทักษะที่ดีในการปฏิบัติหน้าที่ของ อสม.	- อาสาสมัครสาธารณสุขประจำหมู่บ้าน (อสม.) ในพื้นที่จังหวัดชัยภูมิ ทั้ง 16 อำเภอ จำนวน 24,418 คน - ลักษณะการดำเนินงาน 1. อบรมให้ความรู้เพื่อพัฒนาศักยภาพ อสม. 2. ศึกษาดูงานด้านสาธารณสุข 3.สนับสนุนกิจกรรมเกี่ยวกับ อสม. เช่น กิจกรรมวัน อสม. เป็นต้น	1,500,000	1,500,000	1,500,000	1,500,000	1,500,000	อสม. ที่เข้าร่วมโครงการได้รับการพัฒนาศักยภาพ ไม่น้อยกว่าร้อยละ 80	อสม. ที่เข้าร่วมโครงการเกิดการพัฒนาองค์ความรู้สามารถปฏิบัติหน้าที่ อสม. ได้อย่างมีประสิทธิภาพและประสิทธิผล	กองส่งเสริมคุณภาพชีวิต

ผ 02

รายละเอียดโครงการพัฒนา

แผนพัฒนาท้องถิ่น (พ.ศ.2561-2565)

องค์การบริหารส่วนจังหวัดชัยภูมิ

ก. ยุทธศาสตร์จังหวัดที่ 2 การพัฒนาสังคมและคุณภาพชีวิตให้มั่นคงตามหลักปรัชญาของเศรษฐกิจพอเพียง

ข. ยุทธศาสตร์การพัฒนาขององค์กรปกครองส่วนท้องถิ่นในเขตจังหวัด ยุทธศาสตร์ที่ 2 การพัฒนาสังคมและคุณภาพชีวิตและความเป็นของประชาชนที่เข้มแข็งและยั่งยืน

2. ยุทธศาสตร์ การสร้างความเข้มแข็งของชุมชนและพัฒนาคุณภาพชีวิต

2.4 แผนงานสาธารณสุข

ที่	โครงการ	วัตถุประสงค์	เป้าหมาย (ผลผลิตของโครงการ)	งบประมาณ 2561 (บาท)	2562 (บาท)	2563 (บาท)	2564 (บาท)	2565 (บาท)	ตัวชี้วัด (KPI)	ผลที่คาดว่าจะได้รับ	หน่วยงานรับผิดชอบหลัก
4	โครงการส่งเสริมสุขภาพกาย ใจ ศูนย์ 3 วัย	1.เพื่อเสริมสร้างสถาบันครอบครัวให้มีความเข้มแข็ง มีความรักความเข้าใจกันภายในครอบครัวให้มีความ 2.เพื่อให้ครอบครัวมีกิจกรรมทำร่วมกันเพื่อลดช่องว่างระหว่างวัย สร้างความสัมพันธ์อันดีในครอบครัว 3.เพื่อเพิ่มความอบอุ่นภายในครอบครัวและลดปัญหาสังคม 4.เพื่อให้ทุกคนในครอบครัวมีสุขภาพพลานามัยทั้งกายและใจที่สมบูรณ์แข็งแรง	ครอบครัวที่เข้าร่วมโครงการโดยมี ปู่ ย่า ตา ยาย พ่อ แม่ ลูก ในเขตพื้นที่จังหวัดชัยภูมิ เข้าร่วมจำนวน ๕๐ ครอบครัว - ลักษณะการดำเนินงานจัดอบรมให้ความรู้ความเข้าใจส่งเสริมสุขภาพกาย ใจ คนทุกกลุ่มวัย ในครอบครัว	300,000	300,000	300,000	300,000	-	ครอบครัวที่เข้าร่วมโครงการมีความรู้และสามารถดูแลสุขภาพคนในครอบครัวได้ไม่น้อยกว่าร้อยละ 80	1.สถาบันครอบครัวมีความเข้มแข็ง 2.ครอบครัวที่เข้าร่วมโครงการสามารถเป็นแบบอย่างที่ดีของสังคมได้ ช่วยลดปัญหาสังคม	กองส่งเสริมคุณภาพชีวิต

ผ 02

รายละเอียดโครงการพัฒนา

แผนพัฒนาท้องถิ่น (พ.ศ.2561-2565)

องค์การบริหารส่วนจังหวัดชัยภูมิ

ก. ยุทธศาสตร์จังหวัดที่ 2 การพัฒนาสังคมและคุณภาพชีวิตให้มั่นคงตามหลักปรัชญาของเศรษฐกิจพอเพียง

ข. ยุทธศาสตร์การพัฒนาขององค์กรปกครองส่วนท้องถิ่นในเขตจังหวัด ยุทธศาสตร์ที่ 2 การพัฒนาสังคมและคุณภาพชีวิตและความเป็นของประชาชนที่เข้มแข็งและยั่งยืน

2. ยุทธศาสตร์ การสร้างความเข้มแข็งของชุมชนและพัฒนาคุณภาพชีวิต

2.4 แผนงานสาธารณสุข

ที่	โครงการ	วัตถุประสงค์	เป้าหมาย (ผลผลิตของโครงการ)	งบประมาณ 2561 (บาท)	2562 (บาท)	2563 (บาท)	2564 (บาท)	2565 (บาท)	ตัวชี้วัด (KPI)	ผลที่คาดว่าจะได้รับ	หน่วยงานรับผิดชอบหลัก
5	โครงการรณรงค์ประชาสัมพันธ์ ป้องกันและควบคุมโรคระบาด	เพื่อให้ประชาชนมีความรู้เกี่ยวกับโรคระบาดและการปฏิบัติตัวในการป้องกัน	จัดทำแผ่นพับประชาสัมพันธ์ให้ประชาชนมีความรู้เกี่ยวกับโรคระบาดต่างๆ จำนวน 120,000 แผ่น/โรค (โรคไข้เลือดออก , โรคไข้หวัดใหญ่, โรคมือ เท้า ปาก,โรคเมอร์ส, โรคพิษสุนัขบ้า ,โรคซิก้า , โรคท้องร่วง และโรคอุบัติใหม่อื่นๆ)	8,640,000	8,640,000	8,640,000	8,640,000	-	ประชาชนเยาวชนจังหวัดชัยภูมิ มีความรู้ความเข้าใจเกี่ยวกับการป้องกันโรคระบาดเพิ่มมากขึ้น 10%	ประชาชนชาวจังหวัดชัยภูมิปลอดภัยจากโรคมีความรู้ความเข้าใจในการป้องกันและควบคุมโรคระบาดที่เกิดในพื้นที่จังหวัดชัยภูมิ	สำนักปลัดฯ
6	กองทุนฟื้นฟูสมรรถภาพจังหวัดชัยภูมิ	1.เพื่อให้คนพิการ ผู้สูงอายุ ผู้ที่อยู่ในระยะที่จำเป็นต้องได้รับการฟื้นฟูสมรรถภาพในเขตพื้นที่จังหวัดชัยภูมิ ได้รับ	คนพิการ ผู้สูงอายุ และผู้ที่อยู่ในระยะจำเป็นต้องได้รับการฟื้นฟูสมรรถภาพในเขตจังหวัดชัยภูมิ	4,000,000	4,000,000	5,000,000	5,000,000	5,000,000	คนพิการ ผู้สูงอายุและผู้ที่อยู่ในระยะจำเป็นต้องได้รับการฟื้นฟูสมรรถภาพได้รับความช่วยเหลือตามงบ	คนพิการ ผู้สูงอายุและผู้ที่อยู่ในระยะจำเป็นได้รับการฟื้นฟูสมรรถภาพมีคุณภาพชีวิตที่ดีขึ้น	กองส่งเสริมคุณภาพชีวิต

ผ 02

รายละเอียดโครงการพัฒนา

แผนพัฒนาท้องถิ่น (พ.ศ.2561-2565)

องค์การบริหารส่วนจังหวัดชัยภูมิ

ก. ยุทธศาสตร์จังหวัดที่ 2 การพัฒนาสังคมและคุณภาพชีวิตให้มั่นคงตามหลักปรัชญาของเศรษฐกิจพอเพียง

ข. ยุทธศาสตร์การพัฒนาขององค์กรปกครองส่วนท้องถิ่นในเขตจังหวัด ยุทธศาสตร์ที่ 2 การพัฒนาสังคมและคุณภาพชีวิตและความเป็นของประชาชนที่เข้มแข็งและยั่งยืน

2. ยุทธศาสตร์ การสร้างความเข้มแข็งของชุมชนและพัฒนาคุณภาพชีวิต

2.4 แผนงานสาธารณสุข

ที่	โครงการ	วัตถุประสงค์	เป้าหมาย (ผลผลิตของโครงการ)	งบประมาณ 2561 (บาท)	2562 (บาท)	2563 (บาท)	2564 (บาท)	2565 (บาท)	ตัวชี้วัด (KPI)	ผลที่คาดว่าจะได้รับ	หน่วยงานรับผิดชอบหลัก
		บริการฟื้นฟูสมรรถภาพทางการแพทย์ที่จำเป็นต่อสุขภาพจากหน่วยบริการสถานบริการหรือองค์กรอื่น ๆ รวมทั้งได้รับเครื่องช่วยกายอุปกรณ์และอุปกรณ์ที่เกี่ยวกับบริการทางการแพทย์ในกรณีที่มีผลการตรวจวินิจฉัยตามหลักเกณฑ์และวิธีการที่สำนักงานหลักประกันสุขภาพแห่งชาติประกาศกำหนดหรือรายการอื่นที่ได้รับ							ประมาณที่จัดสรร คือ กายอุปกรณ์ ร้อยละ 50 โครงการ ร้อยละ 40 และบริหารกองทุน ร้อยละ 10		

ผ 02

รายละเอียดโครงการพัฒนา

แผนพัฒนาท้องถิ่น (พ.ศ.2561-2565)

องค์การบริหารส่วนจังหวัดชัยภูมิ

ก. ยุทธศาสตร์จังหวัดที่ 2 การพัฒนาสังคมและคุณภาพชีวิตให้มั่นคงตามหลักปรัชญาของเศรษฐกิจพอเพียง

ข. ยุทธศาสตร์การพัฒนาขององค์กรปกครองส่วนท้องถิ่นในเขตจังหวัด ยุทธศาสตร์ที่ 2 การพัฒนาสังคมและคุณภาพชีวิตและความเป็นของประชาชนที่เข้มแข็งและยั่งยืน

2. ยุทธศาสตร์ การสร้างความเข้มแข็งของชุมชนและพัฒนาคุณภาพชีวิต

2.4 แผนงานสาธารณสุข

ที่	โครงการ	วัตถุประสงค์	เป้าหมาย (ผลผลิตของโครงการ)	งบประมาณ 2561 (บาท)	2562 (บาท)	2563 (บาท)	2564 (บาท)	2565 (บาท)	ตัวชี้วัด (KPI)	ผลที่คาดว่าจะได้รับ	หน่วยงานรับผิดชอบหลัก
		ความเห็นชอบจากคณะอนุกรรมการหลักประกันสุขภาพระดับเขตพื้นที่ 2. เพื่อสนับสนุนการพัฒนาระบบบริการฟื้นฟูสมรรถภาพของหน่วยบริการทุกระดับในจังหวัดนั้น ให้สามารถจัดบริการและอุปกรณ์เครื่องช่วยความพิการครอบคลุมและตอบสนองต่อความจำเป็นของคนพิการ ผู้สูงอายุ และผู้ที่อยู่ในระยะที่จำเป็นต้องได้รับการ									

ผ 02

รายละเอียดโครงการพัฒนา

แผนพัฒนาท้องถิ่น (พ.ศ.2561-2565)

องค์การบริหารส่วนจังหวัดชัยภูมิ

ก. ยุทธศาสตร์จังหวัดที่ 2 การพัฒนาสังคมและคุณภาพชีวิตให้มั่นคงตามหลักปรัชญาของเศรษฐกิจพอเพียง

ข. ยุทธศาสตร์การพัฒนาขององค์กรปกครองส่วนท้องถิ่นในเขตจังหวัด ยุทธศาสตร์ที่ 2 การพัฒนาสังคมและคุณภาพชีวิตและความเป็นของประชาชนที่เข้มแข็งและยั่งยืน

2. ยุทธศาสตร์ การสร้างความเข้มแข็งของชุมชนและพัฒนาคุณภาพชีวิต

2.4 แผนงานสาธารณสุข

ที่	โครงการ	วัตถุประสงค์	เป้าหมาย (ผลผลิตของโครงการ)	งบประมาณ 2561 (บาท)	2562 (บาท)	2563 (บาท)	2564 (บาท)	2565 (บาท)	ตัวชี้วัด (KPI)	ผลที่คาดว่าจะได้รับ	หน่วยงานรับผิดชอบหลัก
		ฟื้นฟูสมรรถภาพในท้องถิ่นชุมชนได้มากขึ้น 3.เพื่อสนับสนุนการพัฒนารูปแบบการดูแลช่วยเหลือสนับสนุนและฟื้นฟูสมรรถภาพคนพิการ ผู้สูงอายุ ผู้ที่อยู่ในระยะที่จำเป็นต้องได้รับการฟื้นฟูสมรรถภาพในระดับชุมชนและในครอบครัวที่สามารถเชื่อมโยงกับระบบบริการของหน่วยบริการอย่างทั่วถึงในเขตจังหวัด 4. เพื่อสนับสนุนการพัฒนา								

ผ 02

รายละเอียดโครงการพัฒนา

แผนพัฒนาท้องถิ่น (พ.ศ.2561-2565)

องค์การบริหารส่วนจังหวัดชัยภูมิ

ก. ยุทธศาสตร์จังหวัดที่ 2 การพัฒนาสังคมและคุณภาพชีวิตให้มั่นคงตามหลักปรัชญาของเศรษฐกิจพอเพียง

ข. ยุทธศาสตร์การพัฒนาขององค์กรปกครองส่วนท้องถิ่นในเขตจังหวัด ยุทธศาสตร์ที่ 2 การพัฒนาสังคมและคุณภาพชีวิตและความเป็นของประชาชนที่เข้มแข็งและยั่งยืน

2. ยุทธศาสตร์ การสร้างความเข้มแข็งของชุมชนและพัฒนาคุณภาพชีวิต

2.4 แผนงานสาธารณสุข

ที่	โครงการ	วัตถุประสงค์	เป้าหมาย (ผลผลิตของโครงการ)	งบประมาณ 2561 (บาท)	2562 (บาท)	2563 (บาท)	2564 (บาท)	2565 (บาท)	ตัวชี้วัด (KPI)	ผลที่คาดว่าจะได้รับ	หน่วยงานรับผิดชอบหลัก
		ศักยภาพและความเข้มแข็งขององค์กรคนพิการและองค์กรผู้สูงอายุ และองค์กรอื่น ๆ ให้สามารถร่วมมือกับหน่วยบริการและมีส่วนร่วมดูแลสุขภาพช่วยเหลือคนพิการ ผู้สูงอายุและผู้ที่อยู่ในระยะที่จำเป็นต้องได้รับการฟื้นฟูสมรรถภาพด้วยกันเองได้ในระยะยาว 6.เพื่อสนับสนุนค่าใช้จ่ายในการบริหารหรือพัฒนากองทุนฟื้นฟูสมรรถภาพให้มีประสิทธิภาพ								

ผ 02

รายละเอียดโครงการพัฒนา

แผนพัฒนาท้องถิ่น (พ.ศ.2561-2565)

องค์การบริหารส่วนจังหวัดชัยภูมิ

ก. ยุทธศาสตร์จังหวัดที่ 2 การพัฒนาสังคมและคุณภาพชีวิตให้มั่นคงตามหลักปรัชญาของเศรษฐกิจพอเพียง

ข. ยุทธศาสตร์การพัฒนาขององค์กรปกครองส่วนท้องถิ่นในเขตจังหวัด ยุทธศาสตร์ที่ 2 การพัฒนาสังคมและคุณภาพชีวิตและความเป็นของประชาชนที่เข้มแข็งและยั่งยืน

2. ยุทธศาสตร์ การสร้างความเข้มแข็งของชุมชนและพัฒนาคุณภาพชีวิต

2.4 แผนงานสาธารณสุข

ที่	โครงการ	วัตถุประสงค์	เป้าหมาย (ผลผลิตของโครงการ)	งบประมาณ 2561 (บาท)	2562 (บาท)	2563 (บาท)	2564 (บาท)	2565 (บาท)	ตัวชี้วัด (KPI)	ผลที่คาดว่าจะได้รับ	หน่วยงานรับผิดชอบหลัก
7	โครงการรณรงค์เฝ้าระวังป้องกันโรคพิษสุนัขบ้าและไข้เลือดออก จังหวัดชัยภูมิ ประจำปีงบประมาณ 2561	1.เพื่อให้หน่วยงานที่มีส่วนเกี่ยวข้องในการป้องกันควบคุมโรคพิษสุนัขบ้ามีการดำเนินงานตามมาตรการในป้องกันควบคุมโรคที่ทันเวลาและเหมาะสม โดยการจัดซื้อวัคซีนป้องกันโรคพิษสุนัขบ้า จำนวน 1,000 หลอด เพื่อใช้ในการรณรงค์ป้องกันโรคพิษสุนัขบ้าสำหรับกลุ่มเสี่ยงในพื้นที่จังหวัดชัยภูมิ	- เป้าหมาย 1. ประชาชนกลุ่มเสี่ยงสัมผัสโรคพิษสุนัขบ้าในพื้นที่ จังหวัดชัยภูมิ ได้รับการฉีดวัคซีนป้องกันโรคพิษสุนัขบ้า 2. มีการรณรงค์ประชารัฐร่วมใจต้านภัยไข้เลือดออกพื้นที่เกิดการระบาดโรคไข้เลือดออกและการติดตามพื้นที่เกิดโรคไข้เลือดออกในจังหวัดชัยภูมิ - ดำเนินการระหว่างเดือน ตุลาคม 2560 - 30 กันยายน 2561	500,000	-	-	-	-	ประชาชนชาวจังหวัดชัยภูมิมีความปลอดภัยจากโรคพิษสุนัขบ้า ร้อยละ 80	1.ประชาชนกลุ่มเสี่ยงต่อโรคพิษสุนัขบ้าได้รับการฉีดวัคซีนป้องกันโรคพิษสุนัขบ้าสามารถช่วยลดจำนวนผู้ป่วยและการสูญเสียชีวิตจากโรคพิษสุนัขบ้า 2.อัตราป่วยอัตราตายด้วยโรคพิษสุนัขบ้าและโรคไข้เลือดออกลดลง	สำนักปลัดฯ

ผ 02

รายละเอียดโครงการพัฒนา

แผนพัฒนาท้องถิ่น (พ.ศ.2561-2565)

องค์การบริหารส่วนจังหวัดชัยภูมิ

ก. ยุทธศาสตร์จังหวัดที่ 2 การพัฒนาสังคมและคุณภาพชีวิตให้มั่นคงตามหลักปรัชญาของเศรษฐกิจพอเพียง

ข. ยุทธศาสตร์การพัฒนาขององค์กรปกครองส่วนท้องถิ่นในเขตจังหวัด ยุทธศาสตร์ที่ 2 การพัฒนาสังคมและคุณภาพชีวิตและความเป็นของประชาชนที่เข้มแข็งและยั่งยืน

2. ยุทธศาสตร์ การสร้างความเข้มแข็งของชุมชนและพัฒนาคุณภาพชีวิต

2.4 แผนงานสาธารณสุข

ที่	โครงการ	วัตถุประสงค์	เป้าหมาย (ผลผลิตของโครงการ)	งบประมาณ 2561 (บาท)	2562 (บาท)	2563 (บาท)	2564 (บาท)	2565 (บาท)	ตัวชี้วัด (KPI)	ผลที่คาดว่าจะได้รับ	หน่วยงานรับผิดชอบหลัก
		2. เพื่อเพิ่มประสิทธิภาพในการป้องกันควบคุมโรคพิษสุนัขบ้าและโรคไข้เลือดออก ประชาสัมพันธ์ให้ประชาชนมีความรู้และความตระหนักสามารถป้องกันตนเองได้อย่างแพร่หลายโดยการประชาสัมพันธ์ทางป้ายประชาสัมพันธ์ในพื้นที่จังหวัดชัยภูมิ	- สถานที่ดำเนินการทุกอำเภอในเขตพื้นที่จังหวัดชัยภูมิ โดยเฉพาะพื้นที่ที่พบการระบาดของโรคหรือพื้นที่ ที่พบว่าเป็นพื้นที่เสี่ยงต่อการแพร่ระบาดของโรคติดต่อ - กิจกรรม 1. กิจกรรมเฝ้าระวังโรคพิษสุนัขบ้า“โครงการสัตว์ปลอดโรค คนปลอดภัย จากโรคพิษสุนัขบ้า” ตามพระปณิธาณ ดร.สมเด็จพระเจ้าลูกเธอเจ้าฟ้าจุฬาภรณ์วลัยลักษณ์อัครราชกุมารี จำนวน เป็นเงิน 300,000 บาท								

ผ 02

รายละเอียดโครงการพัฒนา

แผนพัฒนาท้องถิ่น (พ.ศ.2561-2565)

องค์การบริหารส่วนจังหวัดชัยภูมิ

ก. ยุทธศาสตร์จังหวัดที่ 2 การพัฒนาสังคมและคุณภาพชีวิตให้มั่นคงตามหลักปรัชญาของเศรษฐกิจพอเพียง

ข. ยุทธศาสตร์การพัฒนาขององค์กรปกครองส่วนท้องถิ่นในเขตจังหวัด ยุทธศาสตร์ที่ 2 การพัฒนาสังคมและคุณภาพชีวิตและความเป็นของประชาชนที่เข้มแข็งและยั่งยืน

2. ยุทธศาสตร์ การสร้างความเข้มแข็งของชุมชนและพัฒนาคุณภาพชีวิต

2.4 แผนงานสาธารณสุข

ที่	โครงการ	วัตถุประสงค์	เป้าหมาย (ผลผลิตของโครงการ)	งบประมาณ 2561 (บาท)	2562 (บาท)	2563 (บาท)	2564 (บาท)	2565 (บาท)	ตัวชี้วัด (KPI)	ผลที่คาดว่าจะได้รับ	หน่วยงานรับผิดชอบหลัก
			มีรายละเอียดค่าใช้จ่ายดังต่อไปนี้ 1.1 ค่าวัคซีนป้องกันโรคพิษสุนัขบ้า (ในคน) สำหรับประชาชนกลุ่มเสี่ยงที่สัมผัส ขนาดบรรจุ 0.5 ซีซี ต่อหลอดจำนวน 1,000 หลอดๆละ 300 บาท เป็นเงิน 300,000 บาท 2.กิจกรรมรณรงค์ป้องกันโรคไข้เลือดออก 2.1 กิจกรรมการรณรงค์ประชารัฐร่วมใจต้านภัยไข้เลือดออกพื้นที่เกิดการระบาด อาหารว่าง จำนวน 1,000 คนๆละ 150 บาท เป็นเงิน 150,000 บาท							

ผ 02

รายละเอียดโครงการพัฒนา

แผนพัฒนาท้องถิ่น (พ.ศ.2561-2565)

องค์การบริหารส่วนจังหวัดชัยภูมิ

ก. ยุทธศาสตร์จังหวัดที่ 2 การพัฒนาสังคมและคุณภาพชีวิตให้มั่นคงตามหลักปรัชญาของเศรษฐกิจพอเพียง

ข. ยุทธศาสตร์การพัฒนาขององค์กรปกครองส่วนท้องถิ่นในเขตจังหวัด ยุทธศาสตร์ที่ 2 การพัฒนาสังคมและคุณภาพชีวิตและความเป็นของประชาชนที่เข้มแข็งและยั่งยืน

2. ยุทธศาสตร์ การสร้างความเข้มแข็งของชุมชนและพัฒนาคุณภาพชีวิต

2.4 แผนงานสาธารณสุข

ที่	โครงการ	วัตถุประสงค์	เป้าหมาย (ผลผลิตของโครงการ)	งบประมาณ 2561 (บาท)	2562 (บาท)	2563 (บาท)	2564 (บาท)	2565 (บาท)	ตัวชี้วัด (KPI)	ผลที่คาดว่าจะได้รับ	หน่วยงานรับผิดชอบหลัก
			- ค่าวัสดุอุปกรณ์และป้ายประชาสัมพันธ์สื่อในรณรงค์กิจกรรม ป้ายไวนิล ขนาด 3×2.5 เมตร = 7.5 ตร.เมตร/ผืน(ตร.เมตร ละ 83.33 บาท) เป็นเงิน 625 บาท/ผืน จำนวน 5 ผืน/ชุด เท่ากับ 3,125 บาท /ชุดจำนวนทั้งหมด 16 ชุด เป็นเงิน 50,000 บาท รวมเป็นเงิน 200,000 บาท							

ผ 02

รายละเอียดโครงการพัฒนา

แผนพัฒนาท้องถิ่น (พ.ศ.2561-2565)

องค์การบริหารส่วนจังหวัดชัยภูมิ

ก. ยุทธศาสตร์จังหวัดที่ 2 การพัฒนาสังคมและคุณภาพชีวิตให้มั่นคงตามหลักปรัชญาของเศรษฐกิจพอเพียง

ข. ยุทธศาสตร์การพัฒนาขององค์กรปกครองส่วนท้องถิ่นในเขตจังหวัด ยุทธศาสตร์ที่ 2 การพัฒนาสังคมและคุณภาพชีวิตและความเป็นของประชาชนที่เข้มแข็งและยั่งยืน

2. ยุทธศาสตร์ การสร้างความเข้มแข็งของชุมชนและพัฒนาคุณภาพชีวิต

2.4 แผนงานสาธารณสุข

ที่	โครงการ	วัตถุประสงค์	เป้าหมาย (ผลผลิตของโครงการ)	งบประมาณ 2561 (บาท)	2562 (บาท)	2563 (บาท)	2564 (บาท)	2565 (บาท)	ตัวชี้วัด (KPI)	ผลที่คาดว่าจะได้รับ	หน่วยงานรับผิดชอบหลัก
8	โครงการเสริมพลังอาสาสมัครสาธารณสุขประจำหมู่บ้าน จังหวัดชัยภูมิ	1.เพื่อพัฒนาทักษะ อสม. ให้เกิดความรู้ ความเข้าใจและความสามารถในการเฝ้าระวังและป้องกันควบคุมโรคให้แก่ประชาชนในชุมชนได้อย่างถูกต้องและมีประสิทธิภาพ 2.เพื่อพัฒนาศักยภาพ อสม. ให้มีทักษะในการสร้างเสริมสุขภาพ ความรอบรู้พฤติกรรมสุขภาพของตนเอง และชุมชน	อาสาสมัครสาธารณสุขประจำหมู่บ้าน (อสม.) / วิทยากร/เจ้าหน้าที่ที่เกี่ยวข้อง จำนวน 4 รุ่นๆละ 310 คน รวมทั้งสิ้น 1,240 คน - ลักษณะการดำเนินงาน จัดฝึกอบรมเพื่อพัฒนาทักษะ อาสาสมัครสาธารณสุขประจำหมู่บ้าน (อสม.) ให้เกิดความรู้ความเข้าใจ ในการเฝ้าระวังและป้องกันควบคุมโรค การส่งเสริมสุขภาพภาคประชาชน	800,000	2,099,924	2,099,924	2,099,924	2,099,924	ผู้เข้าร่วมโครงการสามารถนำความรู้ไปใช้ในการดูแลสุขภาพของตนเอง ครอบครัวและชุมชน/หมู่บ้าน ไม่น้อยกว่าร้อยละ 80	1.อสม.มีความรู้ความเข้าใจและความสามารถในการเฝ้าระวังและป้องกันควบคุมโรคให้แก่ประชาชนในชุมชนได้อย่างถูกต้องและมีประสิทธิภาพ 2.อสม.มีทักษะในการสร้างเสริมสุขภาพ ความรอบรู้พฤติกรรมสุขภาพของตนเอง และชุมชนตลอดจนแนวทาง/มาตรการ	กองส่งเสริมฯ

ผ 02

รายละเอียดโครงการพัฒนา

แผนพัฒนาท้องถิ่น (พ.ศ.2561-2565)

องค์การบริหารส่วนจังหวัดชัยภูมิ

ก. ยุทธศาสตร์จังหวัดที่ 2 การพัฒนาสังคมและคุณภาพชีวิตให้มั่นคงตามหลักปรัชญาของเศรษฐกิจพอเพียง

ข. ยุทธศาสตร์การพัฒนาขององค์กรปกครองส่วนท้องถิ่นในเขตจังหวัด ยุทธศาสตร์ที่ 2 การพัฒนาสังคมและคุณภาพชีวิตและความเป็นของประชาชนที่เข้มแข็งและยั่งยืน

2. ยุทธศาสตร์ การสร้างความเข้มแข็งของชุมชนและพัฒนาคุณภาพชีวิต

2.4 แผนงานสาธารณสุข

ที่	โครงการ	วัตถุประสงค์	เป้าหมาย (ผลผลิตของโครงการ)	งบประมาณ 2561 (บาท)	2562 (บาท)	2563 (บาท)	2564 (บาท)	2565 (บาท)	ตัวชี้วัด (KPI)	ผลที่คาดว่าจะได้รับ	หน่วยงานรับผิดชอบหลัก
		ตลอดจนแนวทาง/มาตรการการปรับเปลี่ยนพฤติกรรมของตนเองและชุมชน 3.เพื่อส่งเสริมให้ อสม.ได้รับการพัฒนาความรู้ ความสามารถในการดูแลสุขภาพของประชาชนในชุมชนในเขตพื้นที่ได้อย่างเข้มแข็ง								การปรับเปลี่ยนพฤติกรรมของตนเองและชุมชน 3.อสม.ได้รับการพัฒนาความรู้ความสามารถในการดูแลสุขภาพของประชาชนในชุมชนในเขตพื้นที่ได้อย่างเข้มแข็ง	
9	โครงการส่งเสริมคุณภาพชีวิตกลุ่มสัมมาชีพเครือข่ายจังหวัดชัยภูมิ	1. เพื่อให้การช่วยเหลือและให้กำลังใจแก่ผู้ติดเชื้อเอชไอวี 2. เพื่อให้ผู้ติดเชื้อเอชไอวีมีความรู้ในการประกอบ	ผู้ติดเชื้อเอชไอวีในเขตพื้นที่จังหวัดชัยภูมิ ทั้ง 16 อำเภอ จำนวน 80 คน -ลักษณะการดำเนินงาน	-	-	500,000	500,000	500,000	ผู้ติดเชื้อเอชไอวีในเขตพื้นที่จังหวัดชัยภูมิที่เข้าร่วมโครงการมีคุณภาพชีวิตที่ดีขึ้น	1. ผู้ติดเชื้อเอชไอวีได้รับการช่วยเหลือมีคุณภาพชีวิตที่ดีขึ้น มีขวัญกำลังใจในการดำเนินชีวิต	กองส่งสริมคุณภาพชีวิต

ผ 02

รายละเอียดโครงการพัฒนา

แผนพัฒนาท้องถิ่น (พ.ศ.2561-2565)

องค์การบริหารส่วนจังหวัดชัยภูมิ

ก. ยุทธศาสตร์จังหวัดที่ 2 การพัฒนาสังคมและคุณภาพชีวิตให้มั่นคงตามหลักปรัชญาของเศรษฐกิจพอเพียง

ข. ยุทธศาสตร์การพัฒนาขององค์กรปกครองส่วนท้องถิ่นในเขตจังหวัด ยุทธศาสตร์ที่ 2 การพัฒนาสังคมและคุณภาพชีวิตและความเป็นของประชาชนที่เข้มแข็งและยั่งยืน

2. ยุทธศาสตร์ การสร้างความเข้มแข็งของชุมชนและพัฒนาคุณภาพชีวิต

2.4 แผนงานสาธารณสุข

ที่	โครงการ	วัตถุประสงค์	เป้าหมาย (ผลผลิตของโครงการ)	งบประมาณ 2561 (บาท)	2562 (บาท)	2563 (บาท)	2564 (บาท)	2565 (บาท)	ตัวชี้วัด (KPI)	ผลที่คาดว่าจะได้รับ	หน่วยงานรับผิดชอบหลัก
		อาชีพช่วยเหลือตนเองและครอบครัวได้ 3. เพื่อให้ผู้ติดเชื้อเอชไอวีมีความรู้ในการดูแลสุขภาพเพิ่มมากขึ้น	1. ฝึกอบรมให้ความรู้ในการประกอบอาชีพ 2. ศึกษาดูงานเพื่อพัฒนาตนเองและเครือข่าย 3. ให้ความรู้ในการดูแลสุขภาพ						ไม่น้อยกว่าร้อยละ 80	2. ผู้ติดเชื้อเอชไอวีมีความรู้ในการประกอบอาชีพและสามารถนำไปปรับใช้ในการประกอบอาชีพช่วยเหลือตนเองและครอบครัวได้ 3. ผู้ติดเชื้อเอชไอวีสนใจดูแลสุขภาพตนเองเพิ่มมากขึ้น	
10	โครงการเยาวชนรุ่นใหม่รู้ทันรู้จักเลี่ยงไม่เสี่ยงเอดส์	1. เพื่อส่งเสริมให้เยาวชนมีความรู้ และเห็นความสำคัญของการป้องกันโรคเอดส์	เยาวชนจำนวน 100 คน ในเขตพื้นที่จังหวัดชัยภูมิ - ลักษณะการดำเนินงาน	-	-	300,000	300,000	300,000	ผู้เข้าร่วมโครงการไม่น้อยกว่าร้อยละ 80 มีความรู้ความสามารถ	1. เยาวชนมีความรู้สามารถป้องกันตนเองจากโรคเอดส์ได้	กองส่งเสริมคุณภาพชีวิต

ผ 02

รายละเอียดโครงการพัฒนา

แผนพัฒนาท้องถิ่น (พ.ศ.2561-2565)

องค์การบริหารส่วนจังหวัดชัยภูมิ

ก. ยุทธศาสตร์จังหวัดที่ 2 การพัฒนาสังคมและคุณภาพชีวิตให้มั่นคงตามหลักปรัชญาของเศรษฐกิจพอเพียง

ข. ยุทธศาสตร์การพัฒนาขององค์กรปกครองส่วนท้องถิ่นในเขตจังหวัด ยุทธศาสตร์ที่ 2 การพัฒนาสังคมและคุณภาพชีวิตและความเป็นของประชาชนที่เข้มแข็งและยั่งยืน

2. ยุทธศาสตร์ การสร้างความเข้มแข็งของชุมชนและพัฒนาคุณภาพชีวิต

2.4 แผนงานสาธารณสุข

ที่	โครงการ	วัตถุประสงค์	เป้าหมาย (ผลผลิตของโครงการ)	งบประมาณ 2561 (บาท)	2562 (บาท)	2563 (บาท)	2564 (บาท)	2565 (บาท)	ตัวชี้วัด (KPI)	ผลที่คาดว่าจะได้รับ	หน่วยงานรับผิดชอบหลัก
		2. เพื่อสร้างเครือข่ายแกนนำเยาวชนในการป้องกันโรคเอดส์ 3. เพื่อป้องกันไม่ให้มีผู้ติดเชื้อรายใหม่	1. จัดฝึกอบรมให้ความรู้ในการป้องกันโรคเอดส์ 2. จัดกิจกรรมรณรงค์ป้องกันโรคเอดส์ เช่นจัดบอร์ดนิทรรศการให้ความรู้ การรณรงค์ในวันเอดส์โลก เป็นต้น 3. ศึกษาดูงานแลกเปลี่ยนความคิดเห็นกับเยาวชนต่างพื้นที่/ต่างจังหวัด						นำไปใช้ในการป้องกันตัวเองจากโรคเอดส์ได้	2. มีเครือข่ายแกนนำเยาวชนในการป้องกันโรคเอดส์ 3. ป้องกันเยาวชนไม่ให้เป็นผู้ติดเชื้อรายใหม่	
รวม	**10 โครงการ**	-	-	1,300,000	2,099,924	2,899,924	2,899,924	2,899,924	-	-	-
รวมทั้งสิ้น								12,099,696			

ผ 02

รายละเอียดโครงการพัฒนา

แผนพัฒนาท้องถิ่น (พ.ศ.2561-2565)

องค์การบริหารส่วนจังหวัดชัยภูมิ

ก. ยุทธศาสตร์จังหวัดที่ 2 การพัฒนาสังคมและคุณภาพชีวิตให้มั่นคงตามหลักปรัชญาเศรษฐกิจพอเพียง

ข. ยุทธศาสตร์การพัฒนาขององค์กรปกครองส่วนท้องถิ่นในเขตจังหวัด ยุทธศาสตร์ที่2 การพัฒนาสังคมและคุณภาพชีวิตและความเป็นของประชาชนที่เข้มแข็งและยั่งยืน

2. ยุทธศาสตร์ การสร้างความเข้มแข็งของชุมชนและพัฒนาคุณภาพชีวิต

2.5 แผนงานสังคมสงเคราะห์

ที่	โครงการ	วัตถุประสงค์	เป้าหมาย (ผลผลิตของโครงการ)	งบประมาณ					ตัวชี้วัด (KPI)	ผลที่คาดว่าจะได้รับ	หน่วยงานรับผิดชอบหลัก
				2561 (บาท)	2562 (บาท)	2563 (บาท)	2564 (บาท)	2565 (บาท)			
1	โครงการสนับสนุนการสังคมสงเคราะห์ผู้ด้อยโอกาสและผู้ประสบปัญหาทางสังคมจังหวัดชัยภูมิ	1.เพื่อให้ผู้ยากไร้ ผู้ด้อยโอกาส คนพิการและผู้ประสบปัญหาทางสังคมในเขตพื้นที่จังหวัดชัยภูมิมีคุณภาพชีวิตที่ดีขึ้น 2.เพื่อสร้างขวัญและกำลังใจให้กับผู้ยากไร้ ผู้ด้อยโอกาส คนพิการและผู้ประสบปัญหาทางสังคมในเขตพื้นที่จังหวัดชัยภูมิมี	ประชาชนผู้ด้อยโอกาส ผู้พิการและผู้ประสบปัญหาทางสังคมในเขตพื้นที่จังหวัดชัยภูมิทั้ง16 อำเภอ จำนวน 600 คน	200,000	200,000	200,000	200,000	-	ประชาชนผู้ด้อยโอกาสและผู้ประสบปัญหาทางสังคมในเขตพื้นที่จังหวัดชัยภูมิที่เข้าร่วมโครงการมีคุณภาพชีวิตที่ดีขึ้นไม่น้อยกว่าร้อยละ 80	ประชาชนผู้ด้อยโอกาสและผู้ประสบปัญหาทางสังคมในเขตพื้นที่จังหวัดชัยภูมิได้รับการช่วยเหลือบรรเทาความเดือดร้อน สามารถดำรงชีวิตได้อย่างมีความสุขและมีคุณภาพชีวิตที่ดีขึ้น	กองส่งเสริมคุณภาพชีวิต

ผ 02

รายละเอียดโครงการพัฒนา

แผนพัฒนาท้องถิ่น (พ.ศ.2561-2565)

องค์การบริหารส่วนจังหวัดชัยภูมิ

ก. ยุทธศาสตร์จังหวัดที่ 2 การพัฒนาสังคมและคุณภาพชีวิตให้มั่นคงตามหลักปรัชญาเศรษฐกิจพอเพียง

ข. ยุทธศาสตร์การพัฒนาขององค์กรปกครองส่วนท้องถิ่นในเขตจังหวัด ยุทธศาสตร์ที่2 การพัฒนาสังคมและคุณภาพชีวิตและความเป็นของประชาชนที่เข้มแข็งและยั่งยืน

2. ยุทธศาสตร์ การสร้างความเข้มแข็งของชุมชนและพัฒนาคุณภาพชีวิต

2.5 แผนงานสังคมสงเคราะห์

ที่	โครงการ	วัตถุประสงค์	เป้าหมาย (ผลผลิตของโครงการ)	งบประมาณ 2561 (บาท)	2562 (บาท)	2563 (บาท)	2564 (บาท)	2565 (บาท)	ตัวชี้วัด (KPI)	ผลที่คาดว่าจะได้รับ	หน่วยงานรับผิดชอบหลัก
2	โครงการพัฒนาคุณภาพชีวิตผู้ติดเชื้อเอชไอวี จังหวัดชัยภูมิ	เพื่อให้ความช่วยเหลือผู้ป่วยเอดส์ให้มีคุณภาพชีวิตที่ดีขึ้น	ผู้ติดเชื้อเอชไอวีในเขตพื้นที่จังหวัดชัยภูมิ จำนวน 16 อำเภอละ 5 คน จำนวนทั้งสิ้น 80 คน - ลักษณะการดำเนินงาน 1. มอบถุงยังชีพ 2. ฝึกอบรมส่งเสริมอาชีพ 3. ให้ความรู้ในการดูแลสุขภาพ	300,000	300,000	300,000	300,000	-	ผู้ติดเชื้อเอชไอวีในเขตพื้นที่จังหวัดชัยภูมิที่เข้าร่วมโครงการมีคุณภาพชีวิตที่ดีขึ้นไม่น้อยกว่าร้อยละ 80	ผู้ติดเชื้อเอชไอวีได้รับการช่วยเหลือมีคุณภาพชีวิตที่ดีขึ้นสามารถดำรงชีวิตอยู่ได้อย่างมีคุณค่าและมีศักดิ์ศรี	กองส่งเสริมคุณภาพชีวิต
3	โครงการขับเคลื่อนงานด้านผู้สูงอายุ ในเขตพื้นที่จังหวัดชัยภูมิตามยุทธศาสตร์ชาติ 20 ปี(พ.ศ.2560-2579)	1. เพื่อรวบรวมข้อมูลและสังเคราะห์ข้อมูลสถานการณ์ภาพรวมของการดำเนินงานด้านผู้สูงอายุของจังหวัดชัยภูมิ	1. จ้างที่ปรึกษาเพื่อศึกษาวิจัยภาพรวมของการดำเนินงานด้านผู้สูงอายุจังหวัดชัยภูมิ 2. จ้างที่ปรึกษาวางแนวทาง	5,000,000	-	-	-	-	1. รายงานวิจัยภาพรวมของการดำเนินงานด้านผู้สูงอายุของ	1.จังหวัดชัยภูมิมีฐานข้อมูลและสังเคราะห์ข้อมูลสถานการณ์ ภาพรวมของการดำเนินงานด้าน	กองส่งเสริมฯ

ผ 02

รายละเอียดโครงการพัฒนา

แผนพัฒนาท้องถิ่น (พ.ศ.2561-2565)

องค์การบริหารส่วนจังหวัดชัยภูมิ

ก. ยุทธศาสตร์จังหวัดที่ 2 การพัฒนาสังคมและคุณภาพชีวิตให้มั่นคงตามหลักปรัชญาเศรษฐกิจพอเพียง

ข. ยุทธศาสตร์การพัฒนาขององค์กรปกครองส่วนท้องถิ่นในเขตจังหวัด ยุทธศาสตร์ที่2 การพัฒนาสังคมและคุณภาพชีวิตและความเป็นของประชาชนที่เข้มแข็งและยั่งยืน

2. ยุทธศาสตร์ การสร้างความเข้มแข็งของชุมชนและพัฒนาคุณภาพชีวิต

2.5 แผนงานสังคมสงเคราะห์

ที่	โครงการ	วัตถุประสงค์	เป้าหมาย (ผลผลิตของโครงการ)	งบประมาณ 2561 (บาท)	2562 (บาท)	2563 (บาท)	2564 (บาท)	2565 (บาท)	ตัวชี้วัด (KPI)	ผลที่คาดว่าจะได้รับ	หน่วยงานรับผิดชอบหลัก
		2. เพื่อวางแผนและพัฒนาการบริหารจัดการศูนย์พัฒนาคุณภาพชีวิตและส่งเสริมอาชีพผู้สูงอายุองค์การบริหารส่วน-จังหวัดชัยภูมิ 3. เพื่อเสริมสร้างและพัฒนาศักยภาพผู้สูงอายุในเขตพื้นที่จังหวัดชัยภูมิ 4. เพื่อส่งเสริมให้ผู้สูงอายุมีความรู้สึกมีคุณค่าในตนเองและมีส่วนร่วมในกิจกรรมของชุมชน	การดำเนินงานศูนย์พัฒนาคุณภาพชีวิต และส่งเสริมอาชีพผู้สูงอายุองค์การบริหารส่วนจังหวัดชัยภูมิให้เป็นศูนย์ตันแบบของจังหวัดชยภูมิ						จังหวัดชัยภูมิ 2. คู่มือแนวทางการดำเนินงานศูนย์พัฒนาคุณภาพชีวิตและส่งเสริมอาชีพผู้สูงอายุองค์การ-บริหารส่วนจังหวัดชัยภูมิ ให้เป็นศูนย์ต้นแบบของจังหวัดชัยภูมิ	ผู้สูงอายุของจังหวัดชัยภูมิ 2. องค์การบริหารส่วนจังหวัดชัยภูมิ มีศูนย์พัฒนาคุณภาพชีวิต (พื้นที่พลังผู้สูงอายุ) การรวมกลุ่มและสร้างความเข้มแข็งของสังคมจังหวัดชัยภูมิ 3. ผู้สูงอายุในเขตพื้นที่จังหวัดชัยภูมิ มีความรู้สึกมีคุณค่าในตนเองและ	

ผ 02

รายละเอียดโครงการพัฒนา

แผนพัฒนาท้องถิ่น (พ.ศ.2561-2565)

องค์การบริหารส่วนจังหวัดชัยภูมิ

ก. ยุทธศาสตร์จังหวัดที่ 2 การพัฒนาสังคมและคุณภาพชีวิตให้มั่นคงตามหลักปรัชญาเศรษฐกิจพอเพียง

ข. ยุทธศาสตร์การพัฒนาขององค์กรปกครองส่วนท้องถิ่นในเขตจังหวัด ยุทธศาสตร์ที่2 การพัฒนาสังคมและคุณภาพชีวิตและความเป็นของประชาชนที่เข้มแข็งและยั่งยืน

2. ยุทธศาสตร์ การสร้างความเข้มแข็งของชุมชนและพัฒนาคุณภาพชีวิต

2.5 แผนงานสังคมสงเคราะห์

ที่	โครงการ	วัตถุประสงค์	เป้าหมาย (ผลผลิตของโครงการ)	งบประมาณ 2561 (บาท)	2562 (บาท)	2563 (บาท)	2564 (บาท)	2565 (บาท)	ตัวชี้วัด (KPI)	ผลที่คาดว่าจะได้รับ	หน่วยงานรับผิดชอบหลัก
4	โครงการช่วยเหลือประชาชนตามอำนาจหน้าที่ขององค์การบริหารส่วนจังหวัดชัยภูมิ	1. เพื่อช่วยเหลือประชาชนผู้ประสบสาธรณภัยหรือภัยพิบัติฉุกเฉิน 2. เพื่อช่วยเหลือประชาชน	1. ประชาชนผู้ประสบสาธารณภัยหรือภัยพิบัติฉุกเฉิน ในเขตพื้นที่จังหวัดชัยภูมิ 2. ประชาชนผู้ประสบปัญหาทางสังคม	-	-	1,000,000	1,000,000	1,000,000	3. ศูนย์พัฒนาคุณภาพชีวิตและส่งเสริมอาชีพผู้สูงอายุองค์การบริการส่วนจังหวัดชัยภูมิเป็นศูนย์ต้นแบบในการพัฒนาคุณภาพชีวิตผู้สูงอายุของจังหวัดชัยภูมิ ประชาชนผู้ประสบสาธารณภัย ภัยพิบัติฉุกเฉิน,ประชาชนผู้ประสบปัญหาสังคมที่	มีส่วนร่วมในกิรกรรมของชุมชน ประชาชนผู้ประสบสาธารณภัย ภัยพิบัติฉุกเฉิน,ประชาชนผู้ประสบปัญหาสังคมที่	กองส่งเสริมคุณภาพชีวิต

ผ 02

รายละเอียดโครงการพัฒนา

แผนพัฒนาท้องถิ่น (พ.ศ.2561-2565)

องค์การบริหารส่วนจังหวัดชัยภูมิ

ก. ยุทธศาสตร์จังหวัดที่ 2 การพัฒนาสังคมและคุณภาพชีวิตให้มั่นคงตามหลักปรัชญาเศรษฐกิจพอเพียง

ข. ยุทธศาสตร์การพัฒนาขององค์กรปกครองส่วนท้องถิ่นในเขตจังหวัด ยุทธศาสตร์ที่2 การพัฒนาสังคมและคุณภาพชีวิตและความเป็นของประชาชนที่เข้มแข็งและยั่งยืน

2. ยุทธศาสตร์ การสร้างความเข้มแข็งของชุมชนและพัฒนาคุณภาพชีวิต

2.5 แผนงานสังคมสงเคราะห์

ที่	โครงการ	วัตถุประสงค์	เป้าหมาย (ผลผลิตของโครงการ)	งบประมาณ 2561 (บาท)	2562 (บาท)	2563 (บาท)	2564 (บาท)	2565 (บาท)	ตัวชี้วัด (KPI)	ผลที่คาดว่าจะได้รับ	หน่วยงานรับผิดชอบหลัก
		ด้านการส่งเสริมและพัฒนาคุณภาพชีวิต 3. เพื่อช่วยเหลือประชาชนด้านการป้องกันและควบคุมโรคติดต่อ	ที่ต้องการได้รับการส่งเสริมและพัฒนาคุณภาพชีวิต เช่น คนพิการ ผู้สูงอายุ ผู้ยากไร้ คนไร้ที่พึ่งฯ ในเขตพื้นที่จังหวัดชัยภูมิ 3. ประชาชนผู้ประสบปัญหาและมีความจำเป็นต้องได้รับการป้องกันและควบคุมโรคติดต่อในเขตพื้นที่จังหวัดชัยภูมิ						ต้องได้รับการส่งเสริมและพัฒนาคุณภาพชีวิตและประชาชนผู้ประสบปัญหาและมีความจำเป็นต้องได้รับการป้องกันและควบคุมโรคติดต่อได้รับการช่วยเหลือและบรรเทาความเดือนร้อนร้อยละ 80	ต้องได้รับการส่งเสริมและพัฒนาคุณภาพชีวิตและประชาชนผู้ประสบปัญหาและมีความจำเป็นต้องได้รับการป้องกันและควบคุมโรคติดต่อได้รับการช่วยเหลือและบรรเทาความเดือนร้อนสามารถดำรงชีวิตได้อย่างมีความสุขมีขวัญและกำลังใจและมีคุณภาพชีวิตที่ดีขึ้น	
รวม	**4 โครงการ**	**-**	**-**	**5,500,000**	**500,000**	**1,500,000**	**1,500,000**	**1,000,000**	**-**	**-**	**-**
รวมทั้งสิ้น								10,000,000			

ผ 02

รายละเอียดโครงการพัฒนา

แผนพัฒนาท้องถิ่น (พ.ศ.2561-2565)

องค์การบริหารส่วนจังหวัดชัยภูมิ

ก. ยุทธศาสตร์จังหวัดที่ 2 การพัฒนาสังคมและคุณภาพชีวิตให้มั่นคงตามหลักปรัชญาเศรษฐกิจพอเพียง

ข. ยุทธศาสตร์การพัฒนาขององค์กรปกครองส่วนท้องถิ่นในเขตจังหวัด ยุทธศาสตร์ที่ 2 การพัฒนาคนสังคมและคุณภาพชีวิตและความเป็นอยู่ของประชาชนที่เข้มแข็งและยั่งยืน

2. ยุทธศาสตร์ การสร้างความเข้มแข็งของชุมชนและพัฒนาคุณภาพชีวิต

2.6 แผนงานเคหะและชุมชน

ที่	โครงการ	วัตถุประสงค์	เป้าหมาย (ผลผลิตของโครงการ)	งบประมาณ 2561 (บาท)	2562 (บาท)	2563 (บาท)	2564 (บาท)	2565 (บาท)	ตัวชี้วัด (KPI)	ผลที่คาดว่าจะได้รับ	หน่วยงานรับผิดชอบหลัก
1	โครงการก่อสร้างถนนสายสุขภาพปั่น เดิน วิ่ง บริเวณสวนสาธารณะหนองปลาเฒ่า องค์การบริหารส่วนจังหวัด-ชัยภูมิ	1. ประชาชนทั้งในตัวเมืองและในพื้นที่โดยรอบได้เป็นที่พักผ่อนและออกกำลังกายในเวลาเย็นจนถึงเวลาค่ำ 2. เสริมสร้างสัญลักษณ์และจุดเด่นของถนนบริเวณสวนสาธารณะหนองปลาเฒ่าและสถานที่ใกล้เคียง 3. เพื่อก่อให้เกิดความปลอด-ภัยในชีวิตและทรัพย์สินของประชาชนในพื้นที่จังหวัดชัยภูมิและจังหวัดใกล้เคียงที่เข้ามาใช้บริการ	ก่อสร้างถนนสายสุขภาพ ปั่น เดิน วิ่ง บริเวณสวนสาธารณะหนองปลาเฒ่า ตำบลในเมือง อำเภอเมือง จังหวัดชัยภูมิ รายละเอียด ดังนี้ 1.ก่อสร้างสะพานทางวิ่ง กว้าง 4.00 เมตร ยาว 150.00 เมตร 2.ก่อสร้างถนน คสล.ทางวิ่ง กว้าง 4.00 เมตร ยาว 30.00 เมตร (รายละเอียดตามแบบ อบจ.ชัยภูมิ)	4,000,000	-	-	-	-	1. ร้อยละ 20 ของผู้มาใช้บริการถนนสายสุขภาพมีจำนวนเพิ่มขึ้น 2. ร้อยละ 20 ของนักท่องเที่ยวให้ความสนใจท่องเที่ยวเชิงเกษตรมีจำนวนเพิ่มขึ้น	1.นักท่องเที่ยวเดินทางมาท่องเที่ยวเชิงเกษตรเพิ่มมากขึ้น 2.มีสถานที่ออกกำลังกายเพิ่มมากขึ้น 3.ประชาชนในจังหวัด-ชัยภูมิมีสุขภาพดีแข็งแรงและมีความสุขเพิ่มมากขึ้น	กองช่าง

ผ 02

รายละเอียดโครงการพัฒนา

แผนพัฒนาท้องถิ่น (พ.ศ.2561-2565)

องค์การบริหารส่วนจังหวัดชัยภูมิ

ก. ยุทธศาสตร์จังหวัดที่ 2 การพัฒนาสังคมและคุณภาพชีวิตให้มั่นคงตามหลักปรัชญาเศรษฐกิจพอเพียง

ข. ยุทธศาสตร์การพัฒนาขององค์กรปกครองส่วนท้องถิ่นในเขตจังหวัด ยุทธศาสตร์ที่ 2 การพัฒนาคนสังคมและคุณภาพชีวิตและความเป็นอยู่ของประชาชนที่เข้มแข็งและยั่งยืน

2. ยุทธศาสตร์ การสร้างความเข้มแข็งของชุมชนและพัฒนาคุณภาพชีวิต

2.6 แผนงานเคหะและชุมชน

ที่	โครงการ	วัตถุประสงค์	เป้าหมาย (ผลผลิตของโครงการ)	งบประมาณ 2561 (บาท)	2562 (บาท)	2563 (บาท)	2564 (บาท)	2565 (บาท)	ตัวชี้วัด (KPI)	ผลที่คาดว่าจะได้รับ	หน่วยงานรับผิดชอบหลัก
2	โครงการไฟฟ้าแสงสว่าง สายทาง บ.ส้มป่อย - บ.ปากค่ายช่องแมว บริเวณ บ.โนนเชือก ต.ส้มป่อย อ.จัตุรัส จ.ชัยภูมิ	1.เพื่อช่วยให้ผู้ใช้รถใช้ถนนมีความสามารถในการมองเห็นที่ชัดเจน ปลอดภัยและคล่องตัว 2.เพื่อลดและป้องกันการเกิดอุบัติเหตุจากท้องถนนในช่วงเวลากลางคืน 3.เพื่อเพิ่มความเจริญสู่หมู่บ้าน และพัฒนาคุณภาพชีวิตของประชาชนให้ดีขึ้น	ติดตั้งไฟฟ้าส่องสว่างเสาสูง 9 เมตร โคมไฟแบบหลอดโซเดียม ขนาด 250 วัตต์ พร้อมอุปกรณ์ติดตั้ง สายทาง บ.ส้มป่อย - บ.ปากค่ายช่องแมว บริเวณ บ.โนนเชือก ต.ส้มป่อย อ.จัตุรัส จ.ชัยภูมิ จำนวน 28 ต้น เป็นเงินงบประมาณ 1,925,000 บาท (รายละเอียดตามแบบและประมาณการจากกองช่างองค์การบริหารส่วนจังหวัดชัยภูมิ) พิกัด เริ่มต้น N:15.7313177777777 E:101.8298877777777 จุดสิ้นสุด N:15.7343777777777 E:101.8226800000000	1,925,000	-	-	-	-	ร้อยละ 80 ของประชาชนในเขตพื้นที่ สายทาง บ.ส้มป่อย - บ.ปากค่ายช่องแมว บริเวณ บ.โนนเชือก ต.ส้มป่อย อ.จัตุรัส จ.ชัยภูมิ รวมถึงผู้ที่ใช้รถใช้ถนนสัญจรได้อย่างปลอดภัยและคล่องตัวในช่วงเวลากลางคืน	1. ทำให้ผู้ใช้รถใช้ถนนสัญจรได้อย่างปลอดภัยและคล่องตัวในช่วงเวลากลางคืน 2. ป้องกันการเกิดอุบัติเหตุจากท้องถนน ในช่วงเวลากลางคืนได้มากขึ้น 3. เพิ่มความเจริญสู่หมู่บ้านและช่วยพัฒนาคุณภาพชีวิตของประชาชนให้ดีขึ้น	กองช่าง

ผ 02

รายละเอียดโครงการพัฒนา

แผนพัฒนาท้องถิ่น (พ.ศ.2561-2565)

องค์การบริหารส่วนจังหวัดชัยภูมิ

ก. ยุทธศาสตร์จังหวัดที่ 2 การพัฒนาสังคมและคุณภาพชีวิตให้มั่นคงตามหลักปรัชญาเศรษฐกิจพอเพียง

ข. ยุทธศาสตร์การพัฒนาขององค์กรปกครองส่วนท้องถิ่นในเขตจังหวัด ยุทธศาสตร์ที่ 2 การพัฒนาคนสังคมและคุณภาพชีวิตและความเป็นอยู่ของประชาชนที่เข้มแข็งและยั่งยืน

2. ยุทธศาสตร์ การสร้างความเข้มแข็งของชุมชนและพัฒนาคุณภาพชีวิต

2.6 แผนงานเคหะและชุมชน

ที่	โครงการ	วัตถุประสงค์	เป้าหมาย (ผลผลิตของโครงการ)	งบประมาณ 2561 (บาท)	2562 (บาท)	2563 (บาท)	2564 (บาท)	2565 (บาท)	ตัวชี้วัด (KPI)	ผลที่คาดว่าจะได้รับ	หน่วยงานรับผิดชอบหลัก
3	โครงการไฟฟ้าแสงสว่างสายทาง บ.หนองฉิม-บ.รังงาม บริเวณ บ.หนองฉิม ต.หนองฉิม อ.เนินสง่า จ.ชัยภูมิ	1.เพื่อช่วยให้ผู้ใช้รถใช้ถนนมีความสามารถในการมองเห็นที่ชัดเจนปลอดภัยและคล่องตัว 2.เพื่อลดและป้องกันการเกิดอุบัติเหตุจากท้องถนนในช่วงเวลากลางคืน 3.เพื่อเพิ่มความเจริญสู่หมู่บ้าน และพัฒนาคุณภาพชีวิตของประชาชนให้ดีขึ้น	ติดตั้งไฟฟ้าส่องสว่างเสาสูง 9 เมตร โคมไฟแบบหลอดโซเดียม ขนาด 250 วัตต์ พร้อมอุปกรณ์ติดตั้ง สายทาง บ.หนองฉิม - บ.รังงาม บริเวณ บ.หนองฉิม ต.หนองฉิม อ.เนินสง่า จ.ชัยภูมิ จำนวน 28 ต้น เป็นเงินงบประมาณ 1,925,000 บาท (รายละเอียดตามแบบและประมาณการจากกองช่างองค์การบริหารส่วนจังหวัดชัยภูมิ) พิกัด เริ่มต้น N:15.5641577777777 E:101.9532055555555 จุดสิ้นสุด N:15.5562788888888 E:101.9512288888888	1,925,000	-	-	-	-	ร้อยละ 80 ของประชาชนในเขตพื้นที่สายทาง บ.หนองฉิม - บ.รังงาม บริเวณ บ.หนองฉิม ต.หนองฉิม อ.เนินสง่า จ.ชัยภูมิ รวมถึงผู้ที่ใช้รถใช้ถนนสัญจรได้อย่างปลอดภัยและคล่องตัวในช่วงเวลากลางคืน	1. ทำให้ผู้ใช้รถใช้ถนนสัญจรได้อย่างปลอดภัยและคล่องตัวในช่วงเวลากลางคืน 2. ป้องกันการเกิดอุบัติเหตุจากท้องถนน ในช่วงเวลากลางคืนได้มากขึ้น 3. เพิ่มความเจริญสู่หมู่บ้านและช่วยพัฒนาคุณภาพชีวิตของประชาชนให้ดีขึ้น	กองช่าง

ผ 02

รายละเอียดโครงการพัฒนา

แผนพัฒนาท้องถิ่น (พ.ศ.2561-2565)

องค์การบริหารส่วนจังหวัดชัยภูมิ

ก. ยุทธศาสตร์จังหวัดที่ 2 การพัฒนาสังคมและคุณภาพชีวิตให้มั่นคงตามหลักปรัชญาเศรษฐกิจพอเพียง

ข. ยุทธศาสตร์การพัฒนาขององค์กรปกครองส่วนท้องถิ่นในเขตจังหวัด ยุทธศาสตร์ที่ 2 การพัฒนาคนสังคมและคุณภาพชีวิตและความเป็นอยู่ของประชาชนที่เข้มแข็งและยั่งยืน

2. ยุทธศาสตร์ การสร้างความเข้มแข็งของชุมชนและพัฒนาคุณภาพชีวิต

2.6 แผนงานเคหะและชุมชน

ที่	โครงการ	วัตถุประสงค์	เป้าหมาย (ผลผลิตของโครงการ)	งบประมาณ 2561 (บาท)	2562 (บาท)	2563 (บาท)	2564 (บาท)	2565 (บาท)	ตัวชี้วัด (KPI)	ผลที่คาดว่าจะได้รับ	หน่วยงานรับผิดชอบหลัก
4	โครงการถนนปลอดภัยด้วยไฟส่องสว่างพลังงานทดแทน	1. เพื่อช่วยให้ผู้ใช้รถใช้ถนนมีความสามารถในการมองเห็นที่ชัดเจน สัญจรได้อย่างปลอดภัยและคล่องตัว 2. เพื่อช่วยลดอุบัติเหตุและปัญหาอาชญากรรมให้ประชาชนที่สัญจรในเวลากลางคืน 3. เพื่อช่วยพัฒนาคุณภาพชีวิตของประชาชนให้ดีขึ้น 4. เพื่อช่วยปลุกจิตสำนึกให้ของพลังงานทดแทน	ติดตั้งโคมไฟแสงสว่างพลังงานทดแทนควบคุมการทำงานด้วยระบบบลูทูธ หลอด LED ขนาดกำลังไฟไม่น้อยกว่า 20 วัตต์ จำนวน 15 ชุด พร้อมอุปกรณ์ เป็นเงิน 487,500 บาท ถนนบริเวณบ้านขี้เหล็กใหญ่ อำเภอเมือง จังหวัดชัยภูมิ โดยมีรายละเอียดดังนี้ 1. โคมไฟประกอบพร้อมแผงเซลล์แสงอาทิตย์และแบตเตอรี่ในชิ้นเดียวกัน จำนวน 15 ชุด 1.1 หลอดไฟชนิด LED ขนาดกำลังไฟไม่น้อยกว่า 20 วัตต์ 1.2 แผงเซลล์แสงอาทิตย์ชนิด	487,500	-	-	-		ร้อยละ 80 ของประชาชนในเขตพื้นที่บ้านขี้เหล็กใหญ่ อำเภอเมือง จังหวัดชัยภูมิ รวมถึงผู้ที่สัญจรพื้นที่ใกล้เคียงได้ใช้ถนนในตอนกลางคืนอย่างสะดวก ปลอดภัย และคล่องตัว	1. หน่วยงานในท้องถิ่นไม่มีภาระค่าไฟฟ้ารายเดือน 2. ประชาชนมีความเป็นอยู่ที่ดีขึ้น และมีส่วนร่วมในการใช้และการอนุรักษ์พลังงานทดแทน	กองช่าง

รายละเอียดโครงการพัฒนา

แผนพัฒนาท้องถิ่น (พ.ศ.2561-2565)

องค์การบริหารส่วนจังหวัดชัยภูมิ

ก. ยุทธศาสตร์จังหวัดที่ 2 การพัฒนาสังคมและคุณภาพชีวิตให้มั่นคงตามหลักปรัชญาเศรษฐกิจพอเพียง

ข. ยุทธศาสตร์การพัฒนาขององค์กรปกครองส่วนท้องถิ่นในเขตจังหวัด ยุทธศาสตร์ที่ 2 การพัฒนาคนสังคมและคุณภาพชีวิตและความเป็นอยู่ของประชาชนที่เข้มแข็งและยั่งยืน

2. ยุทธศาสตร์ การสร้างความเข้มแข็งของชุมชนและพัฒนาคุณภาพชีวิต

2.6 แผนงานเคหะและชุมชน

ที่	โครงการ	วัตถุประสงค์	เป้าหมาย (ผลผลิตของโครงการ)	งบประมาณ 2561 (บาท)	2562 (บาท)	2563 (บาท)	2564 (บาท)	2565 (บาท)	ตัวชี้วัด (KPI)	ผลที่คาดว่าจะได้รับ	หน่วยงานรับผิดชอบหลัก
			โมโนคริสตัลไลน์ ขนาดไม่น้อยกว่า 40 วัตต์ ติดตั้งด้านบนโคมไฟเป็นชิ้นเดียวกัน 1.3 แบตเตอรี่ 12 โวลต์ชนิด Lithium ขนาด 18 Ah บรรจุอยู่ในโคม สามารถบำรุงรักษาง่าย 1.4 อุปกรณ์ควบคุมการจ่ายกระแสไฟฟ้าระบบ MPPT 1.5 ควบคุมการปิดเปิดโดยการตั้งเวลา และ บลูธูทได้ ที่ความสูง 4 เมตร มีกำลังความสว่างไม่น้อยกว่า 2000 - 2100 ลูเมน 1.6 โคมทำด้วยอลูมิเนียมอัลลอย มีความทนทานสูง 1.7 ควบคุมการทำงานด้วยระบบบลูทูธผ่านแอพพลิเคชั่น 1.8 ชุดโคมไฟประกอบพร้อมแผงเซลล์แสงอาทิตย์และแบตเตอรี่มีขนาดไม่น้อยกว่า 920x380x44 มม. มีน้ำหนักไม่มากกว่า 9.5 กก. 1.9 ผลิตจากโรงงานที่ได้รับมาตรฐาน ISO 9001							

รายละเอียดโครงการพัฒนา

แผนพัฒนาท้องถิ่น (พ.ศ.2561-2565)

องค์การบริหารส่วนจังหวัดชัยภูมิ

ก. ยุทธศาสตร์จังหวัดที่ 2 การพัฒนาสังคมและคุณภาพชีวิตให้มั่นคงตามหลักปรัชญาเศรษฐกิจพอเพียง

ข. ยุทธศาสตร์การพัฒนาขององค์กรปกครองส่วนท้องถิ่นในเขตจังหวัด ยุทธศาสตร์ที่ 2 การพัฒนาคนสังคมและคุณภาพชีวิตและความเป็นอยู่ของประชาชนที่เข้มแข็งและยั่งยืน

2. ยุทธศาสตร์ การสร้างความเข้มแข็งของชุมชนและพัฒนาคุณภาพชีวิต

2.6 แผนงานเคหะและชุมชน

ที่	โครงการ	วัตถุประสงค์	เป้าหมาย (ผลผลิตของโครงการ)	งบประมาณ 2561 (บาท)	2562 (บาท)	2563 (บาท)	2564 (บาท)	2565 (บาท)	ตัวชี้วัด (KPI)	ผลที่คาดว่าจะได้รับ	หน่วยงานรับผิดชอบหลัก
			2. เสาไฟเหล็กชุบกัลป์วาไนซ์กันสนิมมีความสูง 4 เมตร 3. ฐานรากรองรับเสาเหล็ก 4. ค่าแรงติดตั้ง พร้อมทาสีและติดแผ่นนะท้องแสง (ตามแบบ อบจ. ชัยภูมิ) <u>พิกัด</u> เริ่มต้น N = 15.7918977777777 E = 101.9961611111111 สิ้นสุด N = 15.7945399999999 E = 101.9865366666666							

ผ 02

รายละเอียดโครงการพัฒนา

แผนพัฒนาท้องถิ่น (พ.ศ.2561-2565)

องค์การบริหารส่วนจังหวัดชัยภูมิ

ก. ยุทธศาสตร์จังหวัดที่ 2 การพัฒนาสังคมและคุณภาพชีวิตให้มั่นคงตามหลักปรัชญาเศรษฐกิจพอเพียง

ข. ยุทธศาสตร์การพัฒนาขององค์กรปกครองส่วนท้องถิ่นในเขตจังหวัด ยุทธศาสตร์ที่ 2 การพัฒนาคนสังคมและคุณภาพชีวิตและความเป็นอยู่ของประชาชนที่เข้มแข็งและยั่งยืน

2. ยุทธศาสตร์ การสร้างความเข้มแข็งของชุมชนและพัฒนาคุณภาพชีวิต

2.6 แผนงานเคหะและชุมชน

ที่	โครงการ	วัตถุประสงค์	เป้าหมาย (ผลผลิตของโครงการ)	งบประมาณ 2561 (บาท)	2562 (บาท)	2563 (บาท)	2564 (บาท)	2565 (บาท)	ตัวชี้วัด (KPI)	ผลที่คาดว่าจะได้รับ	หน่วยงานรับผิดชอบหลัก
5	โครงการไฟฟ้าแสงสว่าง สายทางบ้านค่าย-บ้านตาเนิน - บ้านละหาน บริเวณบ้านหนองไข่น้ำ ตำบลกะฮาด อำเภอเนินสง่า จังหวัดชัยภูมิ	1. เพื่อให้ผู้ใช้รถใช้ถนนมีความสามารถในการมองเห็นที่ชัดเจน สัญจรได้อย่างปลอดภัยและคล่องตัว 2. เพื่อลดและป้องกันการเกิดอุบัติเหตุจากท้องถนน บริเวณที่อาจเกิดอุบัติเหตุในช่วงเวลากลางคืน 3. เพื่อพัฒนาคุณภาพชีวิตของประชาชนให้ดีขึ้น	ติดตั้งไฟฟ้าแสงสว่างเสาสูง 9 เมตร โคมไฟแบบหลอดโซเดียม ขนาด 250 วัตต์ พร้อมอุปกรณ์ติดตั้ง สายทางบ้านค่าย - บ้านตาเนิน-บ้านละหาน บริเวณบ้านหนองไข่น้ำ ตำบลกะฮาด อำเภอเนินสง่า จังหวัดชัยภูมิ จำนวน 26 ต้น (รายละเอียดตามประมาณราคา และแบบ อบจชัยภูมิ) พิกัด จุดเริ่มต้น N : 15.6569533333333 - E : 102.0127722222222 จุดสิ้นสุด N : 15.6480288888888 - E : 102.0136477777777	-	1,823,000	-	-	-	ร้อยละ 80 ของประชาชนในเขตพื้นที่ สายทางบ้านค่าย-บ้านตาเนิน-บ้านละหาน บริเวณบ้านหนองไข่น้ำ ตำบลกะฮาด อำเภอเนินสง่า จังหวัดชัยภูมิ รวมถึงผู้ที่ใช้รถใช้ถนนสัญจรได้อย่างปลอดภัยและคล่องตัวในช่วงเวลากลางคืน	1. ทำให้ผู้ใช้รถใช้ถนนสัญจรได้อย่างปลอดภัยและคล่องตัวในช่วงเวลากลางคืน 2. ป้องกันการเกิดอุบัติเหตุจากท้องถนน ในช่วงเวลากลางคืน ได้มากขึ้น 3. ประชาชนมีคุณภาพชีวิตที่ดีขึ้น	กองช่าง

ผ 02

รายละเอียดโครงการพัฒนา

แผนพัฒนาท้องถิ่น (พ.ศ.2561-2565)

องค์การบริหารส่วนจังหวัดชัยภูมิ

ก. ยุทธศาสตร์จังหวัดที่ 2 การพัฒนาสังคมและคุณภาพชีวิตให้มั่นคงตามหลักปรัชญาเศรษฐกิจพอเพียง

ข. ยุทธศาสตร์การพัฒนาขององค์กรปกครองส่วนท้องถิ่นในเขตจังหวัด ยุทธศาสตร์ที่ 2 การพัฒนาคนสังคมและคุณภาพชีวิตและความเป็นอยู่ของประชาชนที่เข้มแข็งและยั่งยืน

2. ยุทธศาสตร์ การสร้างความเข้มแข็งของชุมชนและพัฒนาคุณภาพชีวิต

2.6 แผนงานเคหะและชุมชน

ที่	โครงการ	วัตถุประสงค์	เป้าหมาย (ผลผลิตของโครงการ)	งบประมาณ 2561 (บาท)	2562 (บาท)	2563 (บาท)	2564 (บาท)	2565 (บาท)	ตัวชี้วัด (KPI)	ผลที่คาดว่าจะได้รับ	หน่วยงานรับผิดชอบหลัก
6	โครงการไฟฟ้าแสงสว่างบริเวณแยกสายทาง บ้านไทรงาม - บ้านหนองแดงน้อย ตัดกับสายทาง บ้านกุดตุ้ม-บ้านหินกอง ตำบลห้วยบง อำเภอเมือง จังหวัดชัยภูมิ	1. เพื่อให้ผู้ใช้รถใช้ถนนมีความสามารถในการมองเห็นที่ชัดเจน สัญจรได้อย่างปลอดภัยและคล่องตัว 2. เพื่อลดและป้องกันการเกิดอุบัติเหตุจากท้องถนน บริเวณที่อาจเกิดอุบัติเหตุในช่วงเวลากลางคืน 3. เพื่อพัฒนาคุณภาพชีวิตของประชาชนให้ดีขึ้น	ติดตั้งไฟฟ้าแสงสว่างเสาสูง 9 เมตร โคมไฟแบบหลอดโซเดียม ขนาด 250 วัตต์ พร้อมอุปกรณ์ติดตั้ง บริเวณแยกสายทาง บ้านไทรงาม - บ้านหนองแดงน้อย ตัดกับสายทางบ้านกุดตุ้ม - บ้านหินกอง ตำบลห้วยบง อำเภอเมือง จังหวัดชัยภูมิ จำนวน 26 ต้น (รายละเอียดตามประมาณราคา และแบบ อบจชัยภูมิ) พิกัด จุดเริ่มต้น N : 15.9125722222222 - E : 102.1850922222222 จุดสิ้นสุด 1 N : 15.9110199999999 - E : 102.1833677777777 จุดสิ้นสุด 2 N : 15.9109066666666 - E : 102.1815533333333	-	1,823,000	-	-	-	ร้อยละ 80 ของประชาชนในเขตพื้นที่บริเวณแยกสายทางบ้านไทรงาม-บ้านหนองแดงน้อยตัดกับสายทางบ้านกุดตุ้ม-บ้านหินกอง ตำบลห้วยบง อำเภอเมือง จังหวัดชัยภูมิ รวมถึงผู้ที่ใช้รถใช้ถนนสัญจรได้อย่างปลอดภัยและคล่องตัวในช่วงเวลากลางคืน	1. ทำให้ผู้ใช้รถใช้ถนนสัญจรได้อย่างปลอดภัยและคล่องตัวในช่วงเวลากลางคืน 2. ป้องกันการเกิดอุบัติเหตุจากท้องถนน ในช่วงเวลากลางคืน ได้มากขึ้น 3. ประชาชนมีคุณภาพชีวิตที่ดีขึ้น	กองช่าง

ผ 02

รายละเอียดโครงการพัฒนา

แผนพัฒนาท้องถิ่น (พ.ศ.2561-2565)

องค์การบริหารส่วนจังหวัดชัยภูมิ

ก. ยุทธศาสตร์จังหวัดที่ 2 การพัฒนาสังคมและคุณภาพชีวิตให้มั่นคงตามหลักปรัชญาเศรษฐกิจพอเพียง

ข. ยุทธศาสตร์การพัฒนาขององค์กรปกครองส่วนท้องถิ่นในเขตจังหวัด ยุทธศาสตร์ที่ 2 การพัฒนาคนสังคมและคุณภาพชีวิตและความเป็นอยู่ของประชาชนที่เข้มแข็งและยั่งยืน

2. ยุทธศาสตร์ การสร้างความเข้มแข็งของชุมชนและพัฒนาคุณภาพชีวิต

2.6 แผนงานเคหะและชุมชน

ที่	โครงการ	วัตถุประสงค์	เป้าหมาย (ผลผลิตของโครงการ)	งบประมาณ 2561 (บาท)	2562 (บาท)	2563 (บาท)	2564 (บาท)	2565 (บาท)	ตัวชี้วัด (KPI)	ผลที่คาดว่าจะได้รับ	หน่วยงานรับผิดชอบหลัก
7	โครงการไฟฟ้าแสงสว่างสายทางบ้านเขว้า-หนองบัวบาน บริเวณหน้าศาลหลวงภักดี ตำบลบ้านเขว้า อำเภอบ้านเขว้า จังหวัดชัยภูมิ	1. เพื่อให้ผู้ใช้รถใช้ถนนมีความสามารถในการมองเห็นที่ชัดเจน สัญจรได้อย่างปลอดภัยและคล่องตัว 2. เพื่อลดและป้องกันการเกิดอุบัติเหตุจากท้องถนน บริเวณที่อาจเกิดอุบัติเหตุในช่วงเวลากลางคืน 3. เพื่อพัฒนาคุณภาพชีวิตของประชาชนให้ดีขึ้น	ติดตั้งไฟฟ้าแสงสว่างเสาสูง 9 เมตร โคมไฟแบบหลอดโซเดียม ขนาด 250 วัตต์ พร้อมอุปกรณ์ติดตั้ง สายทางบ้านเขว้า - หนองบัวบาน บริเวณหน้าศาลหลวงภักดี ตำบลบ้านเขว้า อำเภอบ้านเขว้า จังหวัดชัยภูมิ จำนวน 26 ต้น (รายละเอียดตามประมาณราคา และแบบ อบจชัยภูมิ) <u>พิกัด</u> จุดเริ่มต้น N : 15.7596777777777 - E : 101.9054099999999 จุดสิ้นสุด N : 15.7568322222222 - E : 101.8990244444444	-	1,842,000	-	-	-	ร้อยละ 80 ของประชาชนในเขตพื้นที่ สายทางบ้านเขว้า-หนองบัวบาน บริเวณหน้าศาลหลวงภักดี ตำบลบ้านเขว้า อำเภอบ้านเขว้า จังหวัดชัยภูมิ รวมถึงผู้ที่ใช้รถใช้ถนนสัญจรได้อย่างปลอดภัยและคล่องตัวในช่วงเวลากลางคืน	1. ทำให้ผู้ใช้รถใช้ถนนสัญจรได้อย่างปลอดภัยและคล่องตัวในช่วงเวลากลางคืน 2. ป้องกันการเกิดอุบัติเหตุจากท้องถนน ในช่วงเวลากลางคืน ได้มากขึ้น 3. ประชาชนมีคุณภาพชีวิตที่ดีขึ้น	กองช่าง

ผ 02

รายละเอียดโครงการพัฒนา

แผนพัฒนาท้องถิ่น (พ.ศ.2561-2565)

องค์การบริหารส่วนจังหวัดชัยภูมิ

ก. ยุทธศาสตร์จังหวัดที่ 2 การพัฒนาสังคมและคุณภาพชีวิตให้มั่นคงตามหลักปรัชญาเศรษฐกิจพอเพียง

ข. ยุทธศาสตร์การพัฒนาขององค์กรปกครองส่วนท้องถิ่นในเขตจังหวัด ยุทธศาสตร์ที่ 2 การพัฒนาคนสังคมและคุณภาพชีวิตและความเป็นอยู่ของประชาชนที่เข้มแข็งและยั่งยืน

2. ยุทธศาสตร์ การสร้างความเข้มแข็งของชุมชนและพัฒนาคุณภาพชีวิต

2.6 แผนงานเคหะและชุมชน

ที่	โครงการ	วัตถุประสงค์	เป้าหมาย (ผลผลิตของโครงการ)	งบประมาณ 2561 (บาท)	2562 (บาท)	2563 (บาท)	2564 (บาท)	2565 (บาท)	ตัวชี้วัด (KPI)	ผลที่คาดว่าจะได้รับ	หน่วยงานรับผิดชอบหลัก
8	โครงการไฟฟ้าแสงสว่าง สายทางคำปิง-บำเหน็จณรงค์ บริเวณแยกบ้านเสลาถึงทางรถไฟ ตำบลบ้านเพชร อำเภอบำเหน็จณรงค์ จังหวัดชัยภูมิ	1. เพื่อให้ผู้ใช้รถใช้ถนนมีความสามารถในการมองเห็นที่ชัดเจน สัญจรได้อย่างปลอดภัยและคล่องตัว 2. เพื่อลดและป้องกันการเกิดอุบัติเหตุจากท้องถนน บริเวณที่อาจเกิดอุบัติเหตุในช่วงเวลากลางคืน 3. เพื่อพัฒนาคุณภาพชีวิตของประชาชนให้ดีขึ้น	ติดตั้งไฟฟ้าแสงสว่างเสาสูง 9 เมตร โคมไฟแบบหลอดโซเดียม ขนาด 250 วัตต์ พร้อมอุปกรณ์ติดตั้ง สายทางคำปิง-บำเหน็จณรงค์ บริเวณแยกบ้านเสลาถึงทางรถไฟ ตำบลบ้านเพชร อำเภอบำเหน็จ-ณรงค์ จังหวัดชัยภูมิ จำนวน 16 ต้น (รายละเอียดตามประมาณราคา และแบบ อบจชัยภูมิ) <u>พิกัด</u> จุดเริ่มต้น N : 15.4673688888888 - E : 101.6819555555555 จุดสิ้นสุด N : 15.4723188888888 - E : 101.6830222222222	-	1,208,000	-	-	-	ร้อยละ 80 ของประชาชนในเขตพื้นที่ สายทางคำปิง-บำเหน็จณรงค์ บริเวณแยกบ้านเสลาถึงทางรถไฟ ตำบลบ้านเพชร อำเภอบำเหน็จณรงค์ จังหวัดชัยภูมิ รวมถึงผู้ที่ใช้รถใช้ถนนสัญจรได้อย่างปลอดภัยและคล่องตัวในช่วงเวลากลางคืน	1. ทำให้ผู้ใช้รถใช้ถนนสัญจรได้อย่างปลอดภัยและคล่องตัวในช่วงเวลากลางคืน 2. ป้องกันการเกิดอุบัติเหตุจากท้องถนน ในช่วงเวลากลางคืน ได้มากขึ้น 3. ประชาชนมีคุณภาพชีวิตที่ดีขึ้น	กองช่าง

ผ 02

รายละเอียดโครงการพัฒนา

แผนพัฒนาท้องถิ่น (พ.ศ.2561-2565)

องค์การบริหารส่วนจังหวัดชัยภูมิ

ก. ยุทธศาสตร์จังหวัดที่ 2 การพัฒนาสังคมและคุณภาพชีวิตให้มั่นคงตามหลักปรัชญาเศรษฐกิจพอเพียง

ข. ยุทธศาสตร์การพัฒนาขององค์กรปกครองส่วนท้องถิ่นในเขตจังหวัด ยุทธศาสตร์ที่ 2 การพัฒนาคนสังคมและคุณภาพชีวิตและความเป็นอยู่ของประชาชนที่เข้มแข็งและยั่งยืน

2. ยุทธศาสตร์ การสร้างความเข้มแข็งของชุมชนและพัฒนาคุณภาพชีวิต

2.6 แผนงานเคหะและชุมชน

ที่	โครงการ	วัตถุประสงค์	เป้าหมาย (ผลผลิตของโครงการ)	งบประมาณ 2561 (บาท)	2562 (บาท)	2563 (บาท)	2564 (บาท)	2565 (บาท)	ตัวชี้วัด (KPI)	ผลที่คาดว่าจะได้รับ	หน่วยงานรับผิดชอบหลัก
9	โครงการไฟฟ้าแสงสว่างสายทางแก้งคร้อ-ท่ามะไฟหวาน บริเวณแยกบ้านโปร่งช้าง ตำบลเก่าย่าดี อำเภอแก้งคร้อ จังหวัดชัยภูมิ	1. เพื่อให้ผู้ใช้รถใช้ถนนมีความสามารถในการมองเห็นที่ชัดเจน สัญจรได้อย่างปลอดภัยและคล่องตัว 2. เพื่อลดและป้องกันการเกิดอุบัติเหตุจากท้องถนน บริเวณที่อาจเกิดอุบัติเหตุในช่วงเวลากลางคืน 3. เพื่อพัฒนาคุณภาพชีวิตของประชาชนให้ดีขึ้น	ติดตั้งไฟฟ้าแสงสว่างเสาสูง 9 เมตร โคมไฟแบบหลอดโซเดียม ขนาด 250 วัตต์ พร้อมอุปกรณ์ติดตั้ง สายทางแก้งคร้อ-ท่ามะไฟหวาน บริเวณแยกบ้านโปร่งช้าง ตำบลเก่าย่าดี อำเภอแก้งคร้อ จังหวัดชัยภูมิ จำนวน 26 ต้น (รายละเอียดตามประมาณราคา และแบบ อบจชัยภูมิ) <u>พิกัด</u> จุดเริ่มต้น N : 16.0819322222222 - E : 102.0984244444444 จุดสิ้นสุด 1 N : 16.0792666666666 - E : 102.0949955555555 จุดสิ้นสุด 2 N : 16.0813722222222 - E : 102.0914944444444	-	1,823,000	-	-	-	ร้อยละ 80 ของประชาชนในเขตพื้นที่ สายทางแก้งคร้อ-ท่ามะไฟหวาน บริเวณแยกบ้านโปร่งช้าง ตำบลเก่าย่าดี อำเภอแก้งคร้อ จังหวัดชัยภูมิ รวมถึงผู้ที่ใช้รถใช้ถนนสัญจรได้อย่างปลอดภัยและคล่องตัวในช่วงเวลากลางคืน	1. ทำให้ผู้ใช้รถใช้ถนนสัญจรได้อย่างปลอดภัยและคล่องตัวในช่วงเวลากลางคืน 2. ป้องกันการเกิดอุบัติเหตุจากท้องถนน ในช่วงเวลากลางคืน ได้มากขึ้น 3. ประชาชนมีคุณภาพชีวิตที่ดีขึ้น	กองช่าง

ผ 02

รายละเอียดโครงการพัฒนา

แผนพัฒนาท้องถิ่น (พ.ศ.2561-2565)

องค์การบริหารส่วนจังหวัดชัยภูมิ

ก. ยุทธศาสตร์จังหวัดที่ 2 การพัฒนาสังคมและคุณภาพชีวิตให้มั่นคงตามหลักปรัชญาเศรษฐกิจพอเพียง

ข. ยุทธศาสตร์การพัฒนาขององค์กรปกครองส่วนท้องถิ่นในเขตจังหวัด ยุทธศาสตร์ที่ 2 การพัฒนาคนสังคมและคุณภาพชีวิตและความเป็นอยู่ของประชาชนที่เข้มแข็งและยั่งยืน

2. ยุทธศาสตร์ การสร้างความเข้มแข็งของชุมชนและพัฒนาคุณภาพชีวิต

2.6 แผนงานเคหะและชุมชน

ที่	โครงการ	วัตถุประสงค์	เป้าหมาย (ผลผลิตของโครงการ)	งบประมาณ 2561 (บาท)	2562 (บาท)	2563 (บาท)	2564 (บาท)	2565 (บาท)	ตัวชี้วัด (KPI)	ผลที่คาดว่าจะได้รับ	หน่วยงานรับผิดชอบหลัก
10	โครงการไฟฟ้าแสงสว่างสายทาง โรงเรียนบ้านห้วย - บ้านโนนตะโก บริเวณ บ.หนองโดน อ.จัตุรัส จ.ชัยภูมิ	1.เพื่อช่วยให้ผู้ใช้รถใช้ถนนมีความสามารถในการมองเห็นที่ชัดเจน ปลอดภัยและคล่องตัว 2.เพื่อลดและป้องกันการเกิดอุบัติเหตุจากท้องถนนในช่วงเวลากลางคืน 3.เพื่อเพิ่มความเจริญสู่หมู่บ้าน และพัฒนาคุณภาพชีวิตของประชาชนให้ดีขึ้น	ติดตั้งไฟฟ้าส่องสว่างเสาสูง 9 เมตรโคมไฟแบบหลอดโซเดียมขนาด 250 วัตต์ พร้อมอุปกรณ์ติดตั้งสายทาง โรงเรียนบ้านห้วย - บ้านโนนตะโก บริเวณ บ.หนองโดน อ.จัตุรัส จ.ชัยภูมิ จำนวน 28 ต้น เป็นเงินงบประมาณ 1,944,000 บาท (รายละเอียดตามแบบและประมาณการจากกองช่างองค์การบริหารส่วนจังหวัดชัยภูมิ) พิกัด เริ่มต้น N:15.5315711111111 E:101.8009788888888 จุดสิ้นสุด N:15.5239211111111 E:101.8013855555555	-	1,944,000	-	-	-	ร้อยละ 80 ของประชาชนในเขตพื้นที่ สายทาง โรงเรียนบ้านห้วย - บ้านโนนตะโก บริเวณ บ.หนองโดน อ.จัตุรัส จ.ชัยภูมิ รวมถึงผู้ที่ใช้รถใช้ถนนสัญจรได้อย่างปลอดภัยและคล่องตัวในช่วงเวลากลางคืน	1. ทำให้ผู้ใช้รถใช้ถนนสัญจรได้อย่างปลอดภัยและคล่องตัวในช่วงเวลากลางคืน 2. ป้องกันการเกิดอุบัติเหตุจากท้องถนน ในช่วงเวลากลางคืนได้มากขึ้น 3. เพิ่มความเจริญสู่หมู่บ้านและช่วยพัฒนาคุณภาพชีวิตของประชาชนให้ดีขึ้น	กองช่าง

ผ 02

รายละเอียดโครงการพัฒนา

แผนพัฒนาท้องถิ่น (พ.ศ.2561-2565)

องค์การบริหารส่วนจังหวัดชัยภูมิ

ก. ยุทธศาสตร์จังหวัดที่ 2 การพัฒนาสังคมและคุณภาพชีวิตให้มั่นคงตามหลักปรัชญาเศรษฐกิจพอเพียง

ข. ยุทธศาสตร์การพัฒนาขององค์กรปกครองส่วนท้องถิ่นในเขตจังหวัด ยุทธศาสตร์ที่ 2 การพัฒนาคนสังคมและคุณภาพชีวิตและความเป็นอยู่ของประชาชนที่เข้มแข็งและยั่งยืน

2. ยุทธศาสตร์ การสร้างความเข้มแข็งของชุมชนและพัฒนาคุณภาพชีวิต

2.6 แผนงานเคหะและชุมชน

ที่	โครงการ	วัตถุประสงค์	เป้าหมาย (ผลผลิตของโครงการ)	งบประมาณ 2561 (บาท)	2562 (บาท)	2563 (บาท)	2564 (บาท)	2565 (บาท)	ตัวชี้วัด (KPI)	ผลที่คาดว่าจะได้รับ	หน่วยงานรับผิดชอบหลัก
11	โครงการไฟฟ้าแสงสว่าง สายทาง บ.เล่า-นาวัง บริเวณ บ.เสี้ยวน้อย ต.บ้านเล่า อ.เมือง จ.ชัยภูมิ	1.เพื่อช่วยให้ผู้ใช้รถใช้ถนนมีความสามารถในการมองเห็นที่ชัดเจน ปลอดภัยและคล่องตัว 2.เพื่อลดและป้องกันการเกิดอุบัติเหตุจากท้องถนนในช่วงเวลากลางคืน 3.เพื่อเพิ่มความเจริญสู่หมู่บ้าน และพัฒนาคุณภาพชีวิตของประชาชนให้ดีขึ้น	ติดตั้งไฟฟ้าส่องสว่างเสาสูง 9 เมตร โคมไฟแบบหลอดโซเดียม ขนาด 250 วัตต์ พร้อมอุปกรณ์ติดตั้ง สายทาง บ.เล่า-นาวัง บริเวณ บ.เสี้ยวน้อย ต.บ้านเล่า อ.เมือง จ.ชัยภูมิ จำนวน 28 ต้น เป็นเงินงบประมาณ 1,926,000 บาท (รายละเอียดตามแบบและประมาณการจากกองช่างองค์การบริหารส่วนจังหวัดชัยภูมิ) พิกัด เริ่มต้น N:15.8808799999999 E:102.0527333333333 จุดสิ้นสุด N:15.8890255555555 E:102.0509100000000	-	1,926,000	-	-	-	ร้อยละ 80 ของประชาชนในเขตพื้นที่สายทาง บ.เล่า-นาวัง บริเวณ บ.เสี้ยวน้อย ต.บ้านเล่า อ.เมือง จ.ชัยภูมิ รวมถึงผู้ที่ใช้รถใช้ถนนสัญจรได้อย่างปลอดภัยและคล่องตัวในช่วงเวลากลางคืน	1. ทำให้ผู้ใช้รถใช้ถนนสัญจรได้อย่างปลอดภัยและคล่องตัวในช่วงเวลากลางคืน 2. ป้องกันการเกิดอุบัติเหตุจากท้องถนน ในช่วงเวลากลางคืนได้มากขึ้น 3. เพิ่มความเจริญสู่หมู่บ้านและช่วยพัฒนาคุณภาพชีวิตของประชาชนให้ดีขึ้น	กองช่าง

รายละเอียดโครงการพัฒนา

แผนพัฒนาท้องถิ่น (พ.ศ.2561-2565)

องค์การบริหารส่วนจังหวัดชัยภูมิ

ก. ยุทธศาสตร์จังหวัดที่ 2 การพัฒนาสังคมและคุณภาพชีวิตให้มั่นคงตามหลักปรัชญาเศรษฐกิจพอเพียง

ข. ยุทธศาสตร์การพัฒนาขององค์กรปกครองส่วนท้องถิ่นในเขตจังหวัด ยุทธศาสตร์ที่ 2 การพัฒนาคนสังคมและคุณภาพชีวิตและความเป็นอยู่ของประชาชนที่เข้มแข็งและยั่งยืน

2. ยุทธศาสตร์ การสร้างความเข้มแข็งของชุมชนและพัฒนาคุณภาพชีวิต

2.6 แผนงานเคหะและชุมชน

ที่	โครงการ	วัตถุประสงค์	เป้าหมาย (ผลผลิตของโครงการ)	งบประมาณ 2561 (บาท)	2562 (บาท)	2563 (บาท)	2564 (บาท)	2565 (บาท)	ตัวชี้วัด (KPI)	ผลที่คาดว่าจะได้รับ	หน่วยงานรับผิดชอบหลัก
12	โครงการไฟฟ้าแสงสว่าง สายทาง แยกทางหลวง 201 - บ.สระสี่เหลี่ยม บริเวณ บ.หลุบงิ้ว ต.บ้านกอก อ.จัตุรัส จ.ชัยภูมิ	1.เพื่อช่วยให้ผู้ใช้รถใช้ถนนมีความสามารถในการมองเห็นที่ชัดเจน ปลอดภัยและคล่องตัว 2.เพื่อลดและป้องกันการเกิดอุบัติเหตุจากท้องถนนในช่วงเวลากลางคืน 3.เพื่อเพิ่มความเจริญสู่หมู่บ้าน และพัฒนาคุณภาพชีวิตของประชาชนให้ดีขึ้น	ติดตั้งไฟฟ้าส่องสว่างเสาสูง 9 เมตร โคมไฟแบบหลอดโซเดียม ขนาด 250 วัตต์ พร้อมอุปกรณ์ติดตั้ง สายทาง แยกทางหลวง 201 - บ.สระสี่เหลี่ยม บริเวณ บ.หลุบงิ้ว ต.บ้านกอก อ.จัตุรัส จ.ชัยภูมิ จำนวน 28 ต้น เป็นเงินงบประมาณ 1,944,000 บาท (รายละเอียดตามแบบและประมาณการจากกองช่างองค์การบริหารส่วนจังหวัดชัยภูมิ) พิกัด เริ่มต้น N:15.55120777777777 E:101.8731955555555 จุดสิ้นสุด N:15.5085655555555 E:101.8765488888888	-	1,944,000	-	-	-	ร้อยละ 80 ของประชาชนในเขตพื้นที่ สายทาง แยกทางหลวง 201 - บ.สระสี่เหลี่ยม บริเวณ บ.หลุบงิ้ว ต.บ้านกอก อ.จัตุรัส จ.ชัยภูมิ รวมถึงผู้ที่ใช้รถใช้ถนนสัญจรได้อย่างปลอดภัยและคล่องตัวในช่วงเวลากลางคืน	1. ทำให้ผู้ใช้รถใช้ถนนสัญจรได้อย่างปลอดภัยและคล่องตัวในช่วงเวลากลางคืน 2. ป้องกันการเกิดอุบัติเหตุจากท้องถนน ในช่วงเวลากลางคืนได้มากขึ้น 3. เพิ่มความเจริญสู่หมู่บ้านและช่วยพัฒนาคุณภาพชีวิตของประชาชนให้ดีขึ้น	กองช่าง

ผ 02

รายละเอียดโครงการพัฒนา

แผนพัฒนาท้องถิ่น (พ.ศ.2561-2565)

องค์การบริหารส่วนจังหวัดชัยภูมิ

ก. ยุทธศาสตร์จังหวัดที่ 2 การพัฒนาสังคมและคุณภาพชีวิตให้มั่นคงตามหลักปรัชญาเศรษฐกิจพอเพียง

ข. ยุทธศาสตร์การพัฒนาขององค์กรปกครองส่วนท้องถิ่นในเขตจังหวัด ยุทธศาสตร์ที่ 2 การพัฒนาคนสังคมและคุณภาพชีวิตและความเป็นอยู่ของประชาชนที่เข้มแข็งและยั่งยืน

2. ยุทธศาสตร์ การสร้างความเข้มแข็งของชุมชนและพัฒนาคุณภาพชีวิต

2.6 แผนงานเคหะและชุมชน

ที่	โครงการ	วัตถุประสงค์	เป้าหมาย (ผลผลิตของโครงการ)	งบประมาณ 2561 (บาท)	2562 (บาท)	2563 (บาท)	2564 (บาท)	2565 (บาท)	ตัวชี้วัด (KPI)	ผลที่คาดว่าจะได้รับ	หน่วยงานรับผิดชอบหลัก
13	โครงการไฟฟ้าแสงสว่าง สายทาง แยกทางหลวง 201 - บ.หนองลุมพุก บริเวณ บ.ห้วยดอนยาว ต.หนองบัวโคก อ.จัตุรัส จ.ชัยภูมิ	1.เพื่อช่วยให้ผู้ใช้รถใช้ถนนมีความสามารถในการมองเห็นที่ชัดเจน ปลอดภัยและคล่องตัว 2.เพื่อลดและป้องกันการเกิดอุบัติเหตุจากท้องถนนในช่วงเวลากลางคืน 3.เพื่อเพิ่มความเจริญสู่หมู่บ้าน และพัฒนาคุณภาพชีวิตของประชาชนให้ดีขึ้น	ติดตั้งไฟฟ้าส่องสว่างเสาสูง 9 เมตร โคมไฟแบบหลอดโซเดียม ขนาด 250 วัตต์ พร้อมอุปกรณ์ติดตั้ง สายทาง แยกทางหลวง 201- บ.หนองลุมพุก บริเวณ บ.ห้วยดอนยาว ต.หนองบัวโคก อ.จัตุรัส จ.ชัยภูมิ จำนวน 28 ต้น เป็นเงินงบประมาณ 1,925,000 บาท (รายละเอียดตามแบบและประมาณการจากกองช่างองค์การบริหารส่วนจังหวัดชัยภูมิ) พิกัด เริ่มต้น N:15.4695499999999 E:101.8440866666666 จุดสิ้นสุด N:15.4701677777777 E:101.8520144444444	-	1,925,000	-	-	-	ร้อยละ 80 ของประชาชนในเขตพื้นที่ สายทาง แยกทางหลวง 201 - บ.หนองลุมพุก บริเวณ บ.ห้วยดอนยาว ต.หนองบัวโคก อ.จัตุรัส จ.ชัยภูมิ รวมถึงผู้ที่ใช้รถใช้ถนนสัญจรได้อย่างปลอดภัยและคล่องตัวในช่วงเวลากลางคืน	1. ทำให้ผู้ใช้รถใช้ถนนสัญจรได้อย่างปลอดภัยและคล่องตัวในช่วงเวลากลางคืน 2. ป้องกันการเกิดอุบัติเหตุจากท้องถนน ในช่วงเวลากลางคืนได้มากขึ้น 3. เพิ่มความเจริญสู่หมู่บ้านและช่วยพัฒนาคุณภาพชีวิตของประชาชนให้ดีขึ้น	กองช่าง

ผ 02

รายละเอียดโครงการพัฒนา

แผนพัฒนาท้องถิ่น (พ.ศ.2561-2565)

องค์การบริหารส่วนจังหวัดชัยภูมิ

ก. ยุทธศาสตร์จังหวัดที่ 2 การพัฒนาสังคมและคุณภาพชีวิตให้มั่นคงตามหลักปรัชญาเศรษฐกิจพอเพียง

ข. ยุทธศาสตร์การพัฒนาขององค์กรปกครองส่วนท้องถิ่นในเขตจังหวัด ยุทธศาสตร์ที่ 2 การพัฒนาคนสังคมและคุณภาพชีวิตและความเป็นอยู่ของประชาชนที่เข้มแข็งและยั่งยืน

2. ยุทธศาสตร์ การสร้างความเข้มแข็งของชุมชนและพัฒนาคุณภาพชีวิต

2.6 แผนงานเคหะและชุมชน

ที่	โครงการ	วัตถุประสงค์	เป้าหมาย (ผลผลิตของโครงการ)	งบประมาณ 2561 (บาท)	2562 (บาท)	2563 (บาท)	2564 (บาท)	2565 (บาท)	ตัวชี้วัด (KPI)	ผลที่คาดว่าจะได้รับ	หน่วยงานรับผิดชอบหลัก
14	โครงการไฟฟ้าแสงสว่าง สายทาง บ.หนองนาแซง - บ.โนนหว้านไพร บริเวณ บ.หนองนาแซง ต.หนองนาแซง อ.เมือง จ.ชัยภูมิ	1.เพื่อช่วยให้ผู้ใช้รถใช้ถนนมีความสามารถในการมองเห็นที่ชัดเจน ปลอดภัยและคล่องตัว 2.เพื่อลดและป้องกันการเกิดอุบัติเหตุจากท้องถนนในช่วงเวลากลางคืน 3.เพื่อเพิ่มความเจริญสู่หมู่บ้าน และพัฒนาคุณภาพชีวิตของประชาชนให้ดีขึ้น	ติดตั้งไฟฟ้าส่องสว่างเสาสูง 9 เมตร โคมไฟแบบหลอดโซเดียม ขนาด 250 วัตต์ พร้อมอุปกรณ์ติดตั้ง สายทาง บ.หนองนาแซง - บ.โนนหว้านไพร บริเวณ บ.หนองนาแซง ต.หนองนาแซง อ.เมือง จ.ชัยภูมิ จำนวน 26 ต้น เป็นเงินงบประมาณ 1,925,000 บาท (รายละเอียดตามแบบและประมาณการจากกองช่างองค์การบริหารส่วนจังหวัดชัยภูมิ) พิกัด เริ่มต้น N:15.7656711111111 E:102.0191533333333 จุดสิ้นสุด N:15.7660466666666 E:102.0107433333333	-	1,925,000	-	-	-	ร้อยละ 80 ของประชาชนในเขตพื้นที่ สายทาง บ.หนองนาแซง - บ.โนนหว้านไพร บริเวณ บ.หนองนาแซง ต.หนองนาแซง อ.เมือง จ.ชัยภูมิ รวมถึงผู้ที่ใช้รถใช้ถนนสัญจรได้อย่างปลอดภัยและคล่องตัวในช่วงเวลากลางคืน	1. ทำให้ผู้ใช้รถใช้ถนนสัญจรได้อย่างปลอดภัยและคล่องตัวในช่วงเวลากลางคืน 2. ป้องกันการเกิดอุบัติเหตุจากท้องถนน ในช่วงเวลากลางคืนได้มากขึ้น 3. เพิ่มความเจริญสู่หมู่บ้านและช่วยพัฒนาคุณภาพชีวิตของประชาชนให้ดีขึ้น	กองช่าง

ผ 02

รายละเอียดโครงการพัฒนา

แผนพัฒนาท้องถิ่น (พ.ศ.2561-2565)

องค์การบริหารส่วนจังหวัดชัยภูมิ

ก. ยุทธศาสตร์จังหวัดที่ 2 การพัฒนาสังคมและคุณภาพชีวิตให้มั่นคงตามหลักปรัชญาเศรษฐกิจพอเพียง

ข. ยุทธศาสตร์การพัฒนาขององค์กรปกครองส่วนท้องถิ่นในเขตจังหวัด ยุทธศาสตร์ที่ 2 การพัฒนาคนสังคมและคุณภาพชีวิตและความเป็นอยู่ของประชาชนที่เข้มแข็งและยั่งยืน

2. ยุทธศาสตร์ การสร้างความเข้มแข็งของชุมชนและพัฒนาคุณภาพชีวิต

2.6 แผนงานเคหะและชุมชน

ที่	โครงการ	วัตถุประสงค์	เป้าหมาย (ผลผลิตของโครงการ)	งบประมาณ 2561 (บาท)	2562 (บาท)	2563 (บาท)	2564 (บาท)	2565 (บาท)	ตัวชี้วัด (KPI)	ผลที่คาดว่าจะได้รับ	หน่วยงานรับผิดชอบหลัก
15	โครงการไฟฟ้าแสงสว่างสายทาง บ.ศิลาทอง - บ.ไทรงาม ต.โป่งนก อ.เทพสถิต จ.ชัยภูมิ	1.เพื่อช่วยให้ผู้ใช้รถใช้ถนนมีความสามารถในการมองเห็นที่ชัดเจน ปลอดภัยและคล่องตัว 2.เพื่อลดและป้องกันการเกิดอุบัติเหตุจากท้องถนนในช่วงเวลากลางคืน 3.เพื่อเพิ่มความเจริญสู่หมู่บ้าน และพัฒนาคุณภาพชีวิตของประชาชนให้ดีขึ้น	ติดตั้งไฟฟ้าส่องสว่างเสาสูง 9 เมตร โคมไฟแบบหลอดโซเดียม ขนาด 250 วัตต์ พร้อมอุปกรณ์ติดตั้ง สายทาง บ.ศิลาทอง - บ.ไทรงาม ต.โป่งนก อ.เทพสถิต จ.ชัยภูมิ จำนวน 28 ต้น เป็นเงินงบประมาณ 1,925,000 บาท (รายละเอียดตามแบบและประมาณการจากกองช่างองค์การบริหารส่วนจังหวัดชัยภูมิ) พิกัด เริ่มต้น N:15.8113644444444 E:101.4899222222222 จุดสิ้นสุด N:15.8030399999999 E:101.4917211111111	-	1,925,000	-	-	-	ร้อยละ 80 ของประชาชนในเขตพื้นที่ สายทาง บ.ศิลาทอง - บ.ไทรงาม ต.โป่งนก อ.เทพสถิต จ.ชัยภูมิ รวมถึงผู้ที่ใช้รถใช้ถนนสัญจรได้อย่างปลอดภัยและคล่องตัวในช่วงเวลากลางคืน	1. ทำให้ผู้ใช้รถใช้ถนนสัญจรได้อย่างปลอดภัยและคล่องตัวในช่วงเวลากลางคืน 2. ป้องกันการเกิดอุบัติเหตุจากท้องถนน ในช่วงเวลากลางคืนได้มากขึ้น 3. เพิ่มความเจริญสู่หมู่บ้านและช่วยพัฒนาคุณภาพชีวิตของประชาชนให้ดีขึ้น	กองช่าง

ผ 02

รายละเอียดโครงการพัฒนา

แผนพัฒนาท้องถิ่น (พ.ศ.2561-2565)

องค์การบริหารส่วนจังหวัดชัยภูมิ

ก. ยุทธศาสตร์จังหวัดที่ 2 การพัฒนาสังคมและคุณภาพชีวิตให้มั่นคงตามหลักปรัชญาเศรษฐกิจพอเพียง

ข. ยุทธศาสตร์การพัฒนาขององค์กรปกครองส่วนท้องถิ่นในเขตจังหวัด ยุทธศาสตร์ที่ 2 การพัฒนาคนสังคมและคุณภาพชีวิตและความเป็นอยู่ของประชาชนที่เข้มแข็งและยั่งยืน

2. ยุทธศาสตร์ การสร้างความเข้มแข็งของชุมชนและพัฒนาคุณภาพชีวิต

2.6 แผนงานเคหะและชุมชน

ที่	โครงการ	วัตถุประสงค์	เป้าหมาย (ผลผลิตของโครงการ)	งบประมาณ 2561 (บาท)	2562 (บาท)	2563 (บาท)	2564 (บาท)	2565 (บาท)	ตัวชี้วัด (KPI)	ผลที่คาดว่าจะได้รับ	หน่วยงานรับผิดชอบหลัก
16	โครงการไฟฟ้าแสงสว่าง สายทาง บ.โคกหินตั้ง - โปร่งมีชัย บริเวณ กม.0+000-0+945 ต.โคกเริงรมย์ อ.บำเหน็จณรงค์ จ.ชัยภูมิ	1.เพื่อช่วยให้ผู้ใช้รถใช้ถนนมีความสามารถในการมองเห็นที่ชัดเจน ปลอดภัยและคล่องตัว 2.เพื่อลดและป้องกันการเกิดอุบัติเหตุจากท้องถนนในช่วงเวลากลางคืน 3.เพื่อเพิ่มความเจริญสู่หมู่บ้าน และพัฒนาคุณภาพชีวิตของประชาชนให้ดีขึ้น	ติดตั้งไฟฟ้าส่องสว่างเสาสูง 9 เมตร โคมไฟแบบหลอดโซเดียม ขนาด 250 วัตต์ พร้อมอุปกรณ์ติดตั้ง สายทาง บ.โคกหินตั้ง-โปร่งมีชัย บริเวณ กม.0+000-0+945 ต.โคกเริงรมย์ อ.บำเหน็จณรงค์ จ.ชัยภูมิ จำนวน 28 ต้น เป็นเงินงบประมาณ 1,925,000 บาท (รายละเอียดตามแบบและประมาณการจากกองช่างองค์การบริหารส่วนจังหวัดชัยภูมิ) พิกัด เริ่มต้น N:15.4016455555555 E:101.6172855555555 จุดสิ้นสุด N:15.3939355555555 E:101.6182544444444	-	1,925,000	-	-	-	ร้อยละ 80 ของประชาชนในเขตพื้นที่ สายทาง บ.โคกหินตั้ง - โปร่งมีชัย บริเวณกม.0+000-0+945 ต.โคกเริงรมย์ อ.บำเหน็จณรงค์ จ.ชัยภูมิ รวมถึงผู้ที่ใช้รถใช้ถนนสัญจรได้อย่างปลอดภัยและคล่องตัวในช่วงเวลากลางคืน	1. ทำให้ผู้ใช้รถใช้ถนนสัญจรได้อย่างปลอดภัยและคล่องตัวในช่วงเวลากลางคืน 2. ป้องกันการเกิดอุบัติเหตุจากท้องถนน ในช่วงเวลากลางคืนได้มากขึ้น 3. เพิ่มความเจริญสู่หมู่บ้านและช่วยพัฒนาคุณภาพชีวิตของประชาชนให้ดีขึ้น	กองช่าง

ผ 02

รายละเอียดโครงการพัฒนา

แผนพัฒนาท้องถิ่น (พ.ศ.2561-2565)

องค์การบริหารส่วนจังหวัดชัยภูมิ

ก. ยุทธศาสตร์จังหวัดที่ 2 การพัฒนาสังคมและคุณภาพชีวิตให้มั่นคงตามหลักปรัชญาเศรษฐกิจพอเพียง

ข. ยุทธศาสตร์การพัฒนาขององค์กรปกครองส่วนท้องถิ่นในเขตจังหวัด ยุทธศาสตร์ที่ 2 การพัฒนาคนสังคมและคุณภาพชีวิตและความเป็นอยู่ของประชาชนที่เข้มแข็งและยั่งยืน

2. ยุทธศาสตร์ การสร้างความเข้มแข็งของชุมชนและพัฒนาคุณภาพชีวิต

2.6 แผนงานเคหะและชุมชน

ที่	โครงการ	วัตถุประสงค์	เป้าหมาย (ผลผลิตของโครงการ)	งบประมาณ 2561 (บาท)	2562 (บาท)	2563 (บาท)	2564 (บาท)	2565 (บาท)	ตัวชี้วัด (KPI)	ผลที่คาดว่าจะได้รับ	หน่วยงานรับผิดชอบหลัก
17	โครงการไฟฟ้าแสงสว่าง สายทาง บ.ห้วยยายจิ๋ว-บ.วังตาลาดสมบูรณ์ บริเวณ กม.7+120 - กม.8+065 ต.ห้วยยายจิ๋ว อ.เทพสถิต จ.ชัยภูมิ	1.เพื่อช่วยให้ผู้ใช้รถใช้ถนนมีความสามารถในการมองเห็นที่ชัดเจน ปลอดภัยและคล่องตัว 2.เพื่อลดและป้องกันการเกิดอุบัติเหตุจากท้องถนนในช่วงเวลากลางคืน 3.เพื่อเพิ่มความเจริญสู่หมู่บ้าน และพัฒนาคุณภาพชีวิตของประชาชนให้ดีขึ้น	ติดตั้งไฟฟ้าส่องสว่างเสาสูง 9 เมตร โคมไฟแบบหลอดโซเดียม ขนาด 250 วัตต์ พร้อมอุปกรณ์ติดตั้ง สายทาง บ.ห้วยยายจิ๋ว - บ.วังตาลาดสมบูรณ์ บริเวณ กม.7+120-กม.8+065 ต.ห้วยยายจิ๋ว อ.เทพสถิต จ.ชัยภูมิ จำนวน 28 ต้น เป็นเงินงบประมาณ 1,925,000 บาท (รายละเอียดตามแบบและประมาณการจากกองช่างองค์การบริหารส่วนจังหวัดชัยภูมิ) พิกัด เริ่มต้น N:15.4635155555555 E:101.5099444444444 จุดสิ้นสุด N:15.4635155555555 E:101.5099444444444	-	1,925,000	-	-	-	ร้อยละ 80 ของประชาชนในเขตพื้นที่ สายทาง บ.ห้วยยายจิ๋ว - บ.วังตาลาดสมบูรณ์ บริเวณ กม.7+120 - กม.8+065 ต.ห้วยยายจิ๋ว อ.เทพสถิต จ.ชัยภูมิ รวมถึงผู้ที่ใช้รถใช้ถนน สัญจรได้อย่างปลอดภัย และคล่องตัวในช่วงเวลากลางคืน	1. ทำให้ผู้ใช้รถใช้ถนน สัญจรได้อย่างปลอดภัย และคล่องตัวในช่วงเวลากลางคืน 2. ป้องกันการเกิดอุบัติเหตุจากท้องถนน ในช่วงเวลากลางคืนได้มากขึ้น 3. เพิ่มความเจริญสู่หมู่บ้าน และช่วยพัฒนาคุณภาพชีวิตของประชาชนให้ดีขึ้น	กองช่าง

ผ 02

รายละเอียดโครงการพัฒนา

แผนพัฒนาท้องถิ่น (พ.ศ.2561-2565)

องค์การบริหารส่วนจังหวัดชัยภูมิ

ก. ยุทธศาสตร์จังหวัดที่ 2 การพัฒนาสังคมและคุณภาพชีวิตให้มั่นคงตามหลักปรัชญาเศรษฐกิจพอเพียง

ข. ยุทธศาสตร์การพัฒนาขององค์กรปกครองส่วนท้องถิ่นในเขตจังหวัด ยุทธศาสตร์ที่ 2 การพัฒนาคนสังคมและคุณภาพชีวิตและความเป็นอยู่ของประชาชนที่เข้มแข็งและยั่งยืน

2. ยุทธศาสตร์ การสร้างความเข้มแข็งของชุมชนและพัฒนาคุณภาพชีวิต

2.6 แผนงานเคหะและชุมชน

ที่	โครงการ	วัตถุประสงค์	เป้าหมาย (ผลผลิตของโครงการ)	งบประมาณ 2561 (บาท)	2562 (บาท)	2563 (บาท)	2564 (บาท)	2565 (บาท)	ตัวชี้วัด (KPI)	ผลที่คาดว่าจะได้รับ	หน่วยงานรับผิดชอบหลัก
18	โครงการไฟฟ้าแสงสว่าง สายทาง บ.ปะโค-บ.โคกเพชร บริเวณ กม.0+000-กม.0+945 ต.บ้านชวน อ.บำเหน็จณรงค์ จ.ชัยภูมิ	1.เพื่อช่วยให้ผู้ใช้รถใช้ถนนมีความสามารถในการมองเห็นที่ชัดเจน ปลอดภัยและคล่องตัว 2.เพื่อลดและป้องกันการเกิดอุบัติเหตุจากท้องถนนในช่วงเวลากลางคืน 3.เพื่อเพิ่มความเจริญสู่หมู่บ้าน และพัฒนาคุณภาพชีวิตของประชาชนให้ดีขึ้น	ติดตั้งไฟฟ้าส่องสว่างเสาสูง 9 เมตร โคมไฟแบบหลอดโซเดียม ขนาด 250 วัตต์ พร้อมอุปกรณ์ติดตั้ง สายทาง บ.ปะโค-บ.โคกเพชร บริเวณ กม.0+000-กม.0+945 ต.บ้านชวน อ.บำเหน็จณรงค์ จ.ชัยภูมิ จำนวน 28 ต้น เป็นเงินงบประมาณ 1,925,000 บาท (รายละเอียดตามแบบและประมาณการจากกองช่างองค์การบริหารส่วนจังหวัดชัยภูมิ) พิกัด เริ่มต้น N:15.4635155555555 E:101.5099944444444 จุดสิ้นสุด N:15.4710144444444 E:101.5094877777777	-	1,925,000	-	-	-	ร้อยละ 80 ของประชาชนในเขตพื้นที่ สายทาง บ.ปะโค-บ.โคกเพชร บริเวณ กม.0+000-กม.0+945 ต.บ้านชวน อ.บำเหน็จณรงค์ จ.ชัยภูมิ รวมถึงผู้ที่ใช้รถใช้ถนนสัญจรได้อย่างปลอดภัยและคล่องตัวในช่วงเวลากลางคืน	1. ทำให้ผู้ใช้รถใช้ถนนสัญจรได้อย่างปลอดภัยและคล่องตัวในช่วงเวลากลางคืน 2. ป้องกันการเกิดอุบัติเหตุจากท้องถนน ในช่วงเวลากลางคืนได้มากขึ้น 3. เพิ่มความเจริญสู่หมู่บ้านและช่วยพัฒนาคุณภาพชีวิตของประชาชนให้ดีขึ้น	กองช่าง

ผ 02

รายละเอียดโครงการพัฒนา

แผนพัฒนาท้องถิ่น (พ.ศ.2561-2565)

องค์การบริหารส่วนจังหวัดชัยภูมิ

ก. ยุทธศาสตร์จังหวัดที่ 2 การพัฒนาสังคมและคุณภาพชีวิตให้มั่นคงตามหลักปรัชญาเศรษฐกิจพอเพียง

ข. ยุทธศาสตร์การพัฒนาขององค์กรปกครองส่วนท้องถิ่นในเขตจังหวัด ยุทธศาสตร์ที่ 2 การพัฒนาคนสังคมและคุณภาพชีวิตและความเป็นอยู่ของประชาชนที่เข้มแข็งและยั่งยืน

2. ยุทธศาสตร์ การสร้างความเข้มแข็งของชุมชนและพัฒนาคุณภาพชีวิต

2.6 แผนงานเคหะและชุมชน

ที่	โครงการ	วัตถุประสงค์	เป้าหมาย (ผลผลิตของโครงการ)	งบประมาณ 2561 (บาท)	2562 (บาท)	2563 (บาท)	2564 (บาท)	2565 (บาท)	ตัวชี้วัด (KPI)	ผลที่คาดว่าจะได้รับ	หน่วยงานรับผิดชอบหลัก
19	โครงการไฟฟ้าแสงสว่าง สายทาง บ.วังก้านเหลือง - บ.โนนน้อย บริเวณ บ.วังก้านเหลือง ม.2, บ้านเสี้ยว ต.บ้านค่าย อ.เมือง จ.ชัยภูมิ	1.เพื่อช่วยให้ผู้ใช้รถใช้ถนนมีความสามารถในการมองเห็นที่ชัดเจน ปลอดภัยและคล่องตัว 2.เพื่อลดและป้องกันการเกิดอุบัติเหตุจากท้องถนนในช่วงเวลากลางคืน 3.เพื่อเพิ่มความเจริญสู่หมู่บ้าน และพัฒนาคุณภาพชีวิตของประชาชนให้ดีขึ้น	ติดตั้งไฟฟ้าส่องสว่างเสาสูง 9 เมตร โคมไฟแบบหลอดโซเดียม ขนาด 250 วัตต์ พร้อมอุปกรณ์ติดตั้ง สายทาง บ.วังก้านเหลือง - บ.โนนน้อย บริเวณ บ.วังก้านเหลือง ม.2,บ้านเสี้ยว ต.บ้านค่าย อ.เมือง จ.ชัยภูมิ จำนวน 28 ต้น เป็นเงินงบประมาณ 1,925,000 บาท (รายละเอียดตามแบบและประมาณการจากกองช่างองค์การบริหารส่วนจังหวัดชัยภูมิ) พิกัด เริ่มต้น N:15.69761100000000 E:102.0020111111111 จุดสิ้นสุด N:15.6936333333333 E:101.9965099999999	-	1,925,000	-	-	-	ร้อยละ 80 ของประชาชนในเขตพื้นที่ สายทาง บ.วังก้านเหลือง - บ.โนนน้อย บริเวณ บ.วังก้านเหลือง ม.2, บ้านเสี้ยว ต.บ้านค่าย อ.เมือง จ.ชัยภูมิ รวมถึงผู้ที่ใช้รถใช้ถนนสัญจรได้อย่างปลอดภัยและคล่องตัวในช่วงเวลากลางคืน	1. ทำให้ผู้ใช้รถใช้ถนนสัญจรได้อย่างปลอดภัยและคล่องตัวในช่วงเวลากลางคืน 2. ป้องกันการเกิดอุบัติเหตุจากท้องถนน ในช่วงเวลากลางคืนได้มากขึ้น 3. เพิ่มความเจริญสู่หมู่บ้านและช่วยพัฒนาคุณภาพชีวิตของประชาชนให้ดีขึ้น	กองช่าง

ผ 02

รายละเอียดโครงการพัฒนา

แผนพัฒนาท้องถิ่น (พ.ศ.2561-2565)

องค์การบริหารส่วนจังหวัดชัยภูมิ

ก. ยุทธศาสตร์จังหวัดที่ 2 การพัฒนาสังคมและคุณภาพชีวิตให้มั่นคงตามหลักปรัชญาเศรษฐกิจพอเพียง

ข. ยุทธศาสตร์การพัฒนาขององค์กรปกครองส่วนท้องถิ่นในเขตจังหวัด ยุทธศาสตร์ที่ 2 การพัฒนาคนสังคมและคุณภาพชีวิตและความเป็นอยู่ของประชาชนที่เข้มแข็งและยั่งยืน

2. ยุทธศาสตร์ การสร้างความเข้มแข็งของชุมชนและพัฒนาคุณภาพชีวิต

2.6 แผนงานเคหะและชุมชน

ที่	โครงการ	วัตถุประสงค์	เป้าหมาย (ผลผลิตของโครงการ)	งบประมาณ 2561 (บาท)	2562 (บาท)	2563 (บาท)	2564 (บาท)	2565 (บาท)	ตัวชี้วัด (KPI)	ผลที่คาดว่าจะได้รับ	หน่วยงานรับผิดชอบหลัก
20	โครงการไฟฟ้าแสงสว่าง สายทาง บ.สระแต้ - บ.หนองผักหลอด บริเวณ กม.0+000-0+945 ต.ช่องสามหมอ อ.แก้งคร้อ จ.ชัยภูมิ	1.เพื่อช่วยให้ผู้ใช้รถใช้ถนนมีความสามารถในการมองเห็นที่ชัดเจน ปลอดภัยและคล่องตัว 2.เพื่อลดและป้องกันการเกิดอุบัติเหตุจากท้องถนนในช่วงเวลากลางคืน 3.เพื่อเพิ่มความเจริญสู่หมู่บ้าน และพัฒนาคุณภาพชีวิตของประชาชนให้ดีขึ้น	ติดตั้งไฟฟ้าส่องสว่างเสาสูง 9 เมตร โคมไฟแบบหลอดโซเดียม ขนาด 250 วัตต์ พร้อมอุปกรณ์ ติดตั้งสายทาง บ.สระแต้ - บ.หนองผักหลอด บริเวณ กม.0+000-0+945 ต.ช่องสามหมอ อ.แก้งคร้อ จ.ชัยภูมิ จำนวน 28 ต้น เป็นเงินงบประมาณ 1,925,000 บาท (รายละเอียดตามแบบและประมาณการจากกองช่างองค์การบริหารส่วนจังหวัดชัยภูมิ) พิกัด เริ่มต้น N:15.1484055555555 E:102.2366111111111 จุดสิ้นสุด N:15.1551155555555 E:102.24220400000000	-	1,925,000	-	-	-	ร้อยละ 80 ของประชาชนในเขตพื้นที่ สายทาง บ.สระแต้ - บ.หนองผักหลอด บริเวณ กม.0+000-0+945 ต.ช่องสามหมอ อ.แก้งคร้อ จ.ชัยภูมิ รวมถึงผู้ที่ใช้รถใช้ถนนสัญจรได้อย่างปลอดภัยและคล่องตัวในช่วงเวลากลางคืน	1. ทำให้ผู้ใช้รถใช้ถนนสัญจรได้อย่างปลอดภัยและคล่องตัวในช่วงเวลากลางคืน 2. ป้องกันการเกิดอุบัติเหตุจากท้องถนน ในช่วงเวลากลางคืนได้มากขึ้น 3. เพิ่มความเจริญสู่หมู่บ้านและช่วยพัฒนาคุณภาพชีวิตของประชาชนให้ดีขึ้น	กองช่าง

ผ 02

รายละเอียดโครงการพัฒนา

แผนพัฒนาท้องถิ่น (พ.ศ.2561-2565)

องค์การบริหารส่วนจังหวัดชัยภูมิ

ก. ยุทธศาสตร์จังหวัดที่ 2 การพัฒนาสังคมและคุณภาพชีวิตให้มั่นคงตามหลักปรัชญาเศรษฐกิจพอเพียง

ข. ยุทธศาสตร์การพัฒนาขององค์กรปกครองส่วนท้องถิ่นในเขตจังหวัด ยุทธศาสตร์ที่ 2 การพัฒนาคนสังคมและคุณภาพชีวิตและความเป็นอยู่ของประชาชนที่เข้มแข็งและยั่งยืน

2. ยุทธศาสตร์ การสร้างความเข้มแข็งของชุมชนและพัฒนาคุณภาพชีวิต

2.6 แผนงานเคหะและชุมชน

ที่	โครงการ	วัตถุประสงค์	เป้าหมาย (ผลผลิตของโครงการ)	งบประมาณ 2561 (บาท)	2562 (บาท)	2563 (บาท)	2564 (บาท)	2565 (บาท)	ตัวชี้วัด (KPI)	ผลที่คาดว่าจะได้รับ	หน่วยงานรับผิดชอบหลัก
21	โครงการไฟฟ้าแสงสว่างสายทาง บ.โคกสะอาด - บ.โจด บริเวณ บ.โคกสะอาด ต.โคกสะอาด อ.ภูเขียว จ.ชัยภูมิ	1.เพื่อช่วยให้ผู้ใช้รถใช้ถนนมีความสามารถในการมองเห็นที่ชัดเจน ปลอดภัยและคล่องตัว 2.เพื่อลดและป้องกันการเกิดอุบัติเหตุจากท้องถนนในช่วงเวลากลางคืน 3.เพื่อเพิ่มความเจริญสู่หมู่บ้าน และพัฒนาคุณภาพชีวิตของประชาชนให้ดีขึ้น	ติดตั้งไฟฟ้าส่องสว่างเสาสูง 9 เมตร โคมไฟแบบหลอดโซเดียม ขนาด 250 วัตต์ พร้อมอุปกรณ์ติดตั้งสายทาง บ.โคกสะอาด - บ.โจด บริเวณ บ.โคกสะอาด ต.โคกสะอาด อ.ภูเขียว จ.ชัยภูมิ จำนวน 28 ต้น เป็นเงินงบประมาณ 1,925,000 บาท (รายละเอียดตามแบบและประมาณการจากกองช่างองค์การบริหารส่วนจังหวัดชัยภูมิ) พิกัด เริ่มต้น N:16.4881144444444 E:102.1246455555555 จุดสิ้นสุด N:16.4896922222222 E:102.1160166666666	-	1,925,000	-	-	-	ร้อยละ 80 ของประชาชนในเขตพื้นที่ สายทาง บ.โคกสะอาด - บ.โจด บริเวณ บ.โคกสะอาด ต.โคกสะอาด อ.ภูเขียว จ.ชัยภูมิ รวมถึงผู้ที่ใช้รถใช้ถนนสัญจรได้อย่างปลอดภัยและคล่องตัวในช่วงเวลากลางคืน	1. ทำให้ผู้ใช้รถใช้ถนนสัญจรได้อย่างปลอดภัยและคล่องตัวในช่วงเวลากลางคืน 2. ป้องกันการเกิดอุบัติเหตุจากท้องถนน ในช่วงเวลากลางคืนได้มากขึ้น 3. เพิ่มความเจริญสู่หมู่บ้านและช่วยพัฒนาคุณภาพชีวิตของประชาชนให้ดีขึ้น	กองช่าง

ผ 02

รายละเอียดโครงการพัฒนา

แผนพัฒนาท้องถิ่น (พ.ศ.2561-2565)

องค์การบริหารส่วนจังหวัดชัยภูมิ

ก. ยุทธศาสตร์จังหวัดที่ 2 การพัฒนาสังคมและคุณภาพชีวิตให้มั่นคงตามหลักปรัชญาเศรษฐกิจพอเพียง

ข. ยุทธศาสตร์การพัฒนาขององค์กรปกครองส่วนท้องถิ่นในเขตจังหวัด ยุทธศาสตร์ที่ 2 การพัฒนาคนสังคมและคุณภาพชีวิตและความเป็นอยู่ของประชาชนที่เข้มแข็งและยั่งยืน

2. ยุทธศาสตร์ การสร้างความเข้มแข็งของชุมชนและพัฒนาคุณภาพชีวิต

2.6 แผนงานเคหะและชุมชน

ที่	โครงการ	วัตถุประสงค์	เป้าหมาย (ผลผลิตของโครงการ)	งบประมาณ 2561 (บาท)	2562 (บาท)	2563 (บาท)	2564 (บาท)	2565 (บาท)	ตัวชี้วัด (KPI)	ผลที่คาดว่าจะได้รับ	หน่วยงานรับผิดชอบหลัก
22	โครงการไฟฟ้าแสงสว่างสายทาง บ.คอนสาร - บ.ห้วยแก้ว บริเวณหน้าโรงพยาบาลคอนสาร อ.คอนสาร จ.ชัยภูมิ	1.เพื่อช่วยให้ผู้ใช้รถใช้ถนนมีความสามารถในการมองเห็นที่ชัดเจน ปลอดภัยและคล่องตัว 2.เพื่อลดและป้องกันการเกิดอุบัติเหตุจากท้องถนนในช่วงเวลากลางคืน 3.เพื่อเพิ่มความเจริญสู่หมู่บ้าน และพัฒนาคุณภาพชีวิตของประชาชนให้ดีขึ้น	ติดตั้งไฟฟ้าส่องสว่างเสาสูง 9 เมตร โคมไฟแบบหลอดโซเดียม ขนาด 250 วัตต์ พร้อมอุปกรณ์ติดตั้งสายทาง บ.คอนสาร - บ.ห้วยแก้ว บริเวณหน้าโรงพยาบาลคอนสาร อ.คอนสาร จ.ชัยภูมิ จำนวน 28 ต้น เป็นเงินงบประมาณ 1,925,000 บาท (รายละเอียดตามแบบและประมาณการจากกองช่างองค์การบริหารส่วนจังหวัดชัยภูมิ) <u>พิกัด</u> เริ่มต้น N:16.6156099999999 E:101.9174055555555 จุดสิ้นสุด N:16.6192444444444 E:101.9096011111111	-	1,925,000	-	-	-	ร้อยละ 80 ของประชาชนในเขตพื้นที่ สายทาง บ.คอนสาร - บ.ห้วยแก้ว บริเวณหน้าโรงพยาบาลคอนสาร อ.คอนสาร จ.ชัยภูมิ รวมถึงผู้ที่ใช้รถใช้ถนนสัญจรได้อย่างปลอดภัยและคล่องตัวในช่วงเวลากลางคืน	1. ทำให้ผู้ใช้รถใช้ถนนสัญจรได้อย่างปลอดภัยและคล่องตัวในช่วงเวลากลางคืน 2. ป้องกันการเกิดอุบัติเหตุจากท้องถนน ในช่วงเวลากลางคืนได้มากขึ้น 3. เพิ่มความเจริญสู่หมู่บ้านและช่วยพัฒนาคุณภาพชีวิตของประชาชนให้ดีขึ้น	กองช่าง

ผ 02

รายละเอียดโครงการพัฒนา

แผนพัฒนาท้องถิ่น (พ.ศ.2561-2565)

องค์การบริหารส่วนจังหวัดชัยภูมิ

ก. ยุทธศาสตร์จังหวัดที่ 2 การพัฒนาสังคมและคุณภาพชีวิตให้มั่นคงตามหลักปรัชญาเศรษฐกิจพอเพียง

ข. ยุทธศาสตร์การพัฒนาขององค์กรปกครองส่วนท้องถิ่นในเขตจังหวัด ยุทธศาสตร์ที่ 2 การพัฒนาคนสังคมและคุณภาพชีวิตและความเป็นอยู่ของประชาชนที่เข้มแข็งและยั่งยืน

2. ยุทธศาสตร์ การสร้างความเข้มแข็งของชุมชนและพัฒนาคุณภาพชีวิต

2.6 แผนงานเคหะและชุมชน

ที่	โครงการ	วัตถุประสงค์	เป้าหมาย (ผลผลิตของโครงการ)	งบประมาณ 2561 (บาท)	2562 (บาท)	2563 (บาท)	2564 (บาท)	2565 (บาท)	ตัวชี้วัด (KPI)	ผลที่คาดว่าจะได้รับ	หน่วยงานรับผิดชอบหลัก
23	โครงการไฟฟ้าแสงสว่างสายทาง บ.ยาง - บ.กลาง ต.กุดเลาะ อ.เกษตรสมบูรณ์ จ.ชัยภูมิ	1.เพื่อช่วยให้ผู้ใช้รถใช้ถนนมีความสามารถในการมองเห็นที่ชัดเจน ปลอดภัยและคล่องตัว 2.เพื่อลดและป้องกันการเกิดอุบัติเหตุจากท้องถนนในช่วงเวลากลางคืน 3.เพื่อเพิ่มความเจริญสู่หมู่บ้าน และพัฒนาคุณภาพชีวิตของประชาชนให้ดีขึ้น	ติดตั้งไฟฟ้าส่องสว่างเสาสูง 9 เมตร โคมไฟแบบหลอดโซเดียม ขนาด 250 วัตต์ พร้อมอุปกรณ์ติดตั้งสายทาง บ.ยาง - บ.กลาง ต.กุดเลาะ อ.เกษตรสมบูรณ์ จ.ชัยภูมิ จำนวน 28 ต้น เป็นเงินงบประมาณ 1,925,000 บาท (รายละเอียดตามแบบและประมาณการจากกองช่างองค์การบริหารส่วนจังหวัดชัยภูมิ) พิกัด เริ่มต้น N:16.2932477777777 E:101.9451822222222 จุดสิ้นสุด N:16.2962111111111 E:101.9368944444444	-	1,925,000	-	-	-	ร้อยละ 80 ของประชาชนในเขตพื้นที่ สายทาง บ.ยาง - บ.กลาง ต.กุดเลาะ อ.เกษตรสมบูรณ์ จ.ชัยภูมิ รวมถึงผู้ที่ใช้รถใช้ถนนสัญจรได้อย่างปลอดภัยและคล่องตัวในช่วงเวลากลางคืน	1. ทำให้ผู้ใช้รถใช้ถนนสัญจรได้อย่างปลอดภัยและคล่องตัวในช่วงเวลากลางคืน 2. ป้องกันการเกิดอุบัติเหตุจากท้องถนน ในช่วงเวลากลางคืนได้มากขึ้น 3. เพิ่มความเจริญสู่หมู่บ้านและช่วยพัฒนาคุณภาพชีวิตของประชาชนให้ดีขึ้น	กองช่าง

ผ 02

รายละเอียดโครงการพัฒนา

แผนพัฒนาท้องถิ่น (พ.ศ.2561-2565)

องค์การบริหารส่วนจังหวัดชัยภูมิ

ก. ยุทธศาสตร์จังหวัดที่ 2 การพัฒนาสังคมและคุณภาพชีวิตให้มั่นคงตามหลักปรัชญาเศรษฐกิจพอเพียง

ข. ยุทธศาสตร์การพัฒนาขององค์กรปกครองส่วนท้องถิ่นในเขตจังหวัด ยุทธศาสตร์ที่ 2 การพัฒนาคนสังคมและคุณภาพชีวิตและความเป็นอยู่ของประชาชนที่เข้มแข็งและยั่งยืน

2. ยุทธศาสตร์ การสร้างความเข้มแข็งของชุมชนและพัฒนาคุณภาพชีวิต

2.6 แผนงานเคหะและชุมชน

ที่	โครงการ	วัตถุประสงค์	เป้าหมาย (ผลผลิตของโครงการ)	งบประมาณ 2561 (บาท)	2562 (บาท)	2563 (บาท)	2564 (บาท)	2565 (บาท)	ตัวชี้วัด (KPI)	ผลที่คาดว่าจะได้รับ	หน่วยงานรับผิดชอบหลัก
24	โครงการไฟฟ้าแสงสว่างสายทาง บ.ยางหวาย - บ้านจอก บริเวณ บ.โสก ต.บ้านโสก อ.คอนสวรรค์ จ.ชัยภูมิ	1.เพื่อช่วยให้ผู้ใช้รถใช้ถนนมีความสามารถในการมองเห็นที่ชัดเจน ปลอดภัยและคล่องตัว 2.เพื่อลดและป้องกันการเกิดอุบัติเหตุจากท้องถนนในช่วงเวลากลางคืน 3.เพื่อเพิ่มความเจริญสู่หมู่บ้าน และพัฒนาคุณภาพชีวิตของประชาชนให้ดีขึ้น	ติดตั้งไฟฟ้าส่องสว่างเสาสูง 9 เมตร โคมไฟแบบหลอดโซเดียม ขนาด 250 วัตต์ พร้อมอุปกรณ์ ติดตั้งสายทาง บ.ยางหวาย - บ้านจอก บริเวณ บ.โสก ต.บ้านโสก อ.คอนสวรรค์ จ.ชัยภูมิ จำนวน 28 ต้น เป็นเงินงบประมาณ 1,937,000 บาท (รายละเอียดตามแบบและประมาณการจากกองช่างองค์การบริหารส่วนจังหวัดชัยภูมิ) <u>พิกัด</u> เริ่มต้น N:15.9000655555555 E:102.2894222222222 จุดสิ้นสุด N:15.9083300000000 E:102.2881166666666	-	1,937,000	-	-	-	ร้อยละ 80 ของประชาชนในเขตพื้นที่ สายทาง บ.ยางหวาย - บ้านจอก บริเวณ บ.โสก ต.บ้านโสก อ.คอนสวรรค์ จ.ชัยภูมิ รวมถึงผู้ที่ใช้รถใช้ถนนสัญจรได้อย่างปลอดภัยและคล่องตัวในช่วงเวลากลางคืน	1. ทำให้ผู้ใช้รถใช้ถนนสัญจรได้อย่างปลอดภัยและคล่องตัวในช่วงเวลากลางคืน 2. ป้องกันการเกิดอุบัติเหตุจากท้องถนน ในช่วงเวลากลางคืนได้มากขึ้น 3. เพิ่มความเจริญสู่หมู่บ้านและช่วยพัฒนาคุณภาพชีวิตของประชาชนให้ดีขึ้น	กองช่าง

ผ 02

รายละเอียดโครงการพัฒนา

แผนพัฒนาท้องถิ่น (พ.ศ.2561-2565)

องค์การบริหารส่วนจังหวัดชัยภูมิ

ก. ยุทธศาสตร์จังหวัดที่ 2 การพัฒนาสังคมและคุณภาพชีวิตให้มั่นคงตามหลักปรัชญาเศรษฐกิจพอเพียง

ข. ยุทธศาสตร์การพัฒนาขององค์กรปกครองส่วนท้องถิ่นในเขตจังหวัด ยุทธศาสตร์ที่ 2 การพัฒนาคนสังคมและคุณภาพชีวิตและความเป็นอยู่ของประชาชนที่เข้มแข็งและยั่งยืน

2. ยุทธศาสตร์ การสร้างความเข้มแข็งของชุมชนและพัฒนาคุณภาพชีวิต

2.6 แผนงานเคหะและชุมชน

ที่	โครงการ	วัตถุประสงค์	เป้าหมาย (ผลผลิตของโครงการ)	งบประมาณ 2561 (บาท)	2562 (บาท)	2563 (บาท)	2564 (บาท)	2565 (บาท)	ตัวชี้วัด (KPI)	ผลที่คาดว่าจะได้รับ	หน่วยงานรับผิดชอบหลัก
25	โครงการไฟฟ้าแสงสว่าง สายทาง บ.คลองจันลา - บ.ถ้ำวัวแดง บริเวณ บ.คลองจันลา ต.บ้านเจียง อ.ภักดีชุมพล จ.ชัยภูมิ	1.เพื่อช่วยให้ผู้ใช้รถใช้ถนนมีความสามารถในการมองเห็นที่ชัดเจน ปลอดภัยและคล่องตัว 2.เพื่อลดและป้องกันการเกิดอุบัติเหตุจากท้องถนนในช่วงเวลากลางคืน 3.เพื่อเพิ่มความเจริญสู่หมู่บ้าน และพัฒนาคุณภาพชีวิตของประชาชนให้ดีขึ้น	ติดตั้งไฟฟ้าส่องสว่างเสาสูง 9 เมตร โคมไฟแบบหลอดโซเดียม ขนาด 250 วัตต์ พร้อมอุปกรณ์ ติดตั้งสายทาง บ.คลองจันลา - บ.ถ้ำวัวแดง บริเวณ บ.คลองจันลา ต.บ้านเจียง อ.ภักดีชุมพล จ.ชัยภูมิ จำนวน 28 ต้น เป็นเงินงบประมาณ 1,925,000 บาท (รายละเอียดตามแบบและประมาณการจากกองช่างองค์การบริหารส่วนจังหวัดชัยภูมิ) พิกัด เริ่มต้น N:16.0186033333333 E:101.5000388888888 จุดสิ้นสุด N:16.0256333333333 E:101.4986711111111	-	1,925,000	-	-	-	ร้อยละ 80 ของประชาชนในเขตพื้นที่ สายทาง บ.คลองจันลา - บ.ถ้ำวัวแดง บริเวณ บ.คลองจันลา ต.บ้านเจียง อ.ภักดีชุมพล จ.ชัยภูมิ รวมถึงผู้ที่ใช้รถใช้ถนนสัญจรได้อย่างปลอดภัยและคล่องตัวในช่วงเวลากลางคืน	1. ทำให้ผู้ใช้รถใช้ถนนสัญจรได้อย่างปลอดภัยและคล่องตัวในช่วงเวลากลางคืน 2. ป้องกันการเกิดอุบัติเหตุจากท้องถนน ในช่วงเวลากลางคืนได้มากขึ้น 3. เพิ่มความเจริญสู่หมู่บ้านและช่วยพัฒนาคุณภาพชีวิตของประชาชนให้ดีขึ้น	กองช่าง

ผ 02

รายละเอียดโครงการพัฒนา

แผนพัฒนาท้องถิ่น (พ.ศ.2561-2565)

องค์การบริหารส่วนจังหวัดชัยภูมิ

ก. ยุทธศาสตร์จังหวัดที่ 2 การพัฒนาสังคมและคุณภาพชีวิตให้มั่นคงตามหลักปรัชญาเศรษฐกิจพอเพียง

ข. ยุทธศาสตร์การพัฒนาขององค์กรปกครองส่วนท้องถิ่นในเขตจังหวัด ยุทธศาสตร์ที่ 2 การพัฒนาคนสังคมและคุณภาพชีวิตและความเป็นอยู่ของประชาชนที่เข้มแข็งและยั่งยืน

2. ยุทธศาสตร์ การสร้างความเข้มแข็งของชุมชนและพัฒนาคุณภาพชีวิต

2.6 แผนงานเคหะและชุมชน

ที่	โครงการ	วัตถุประสงค์	เป้าหมาย (ผลผลิตของโครงการ)	งบประมาณ 2561 (บาท)	2562 (บาท)	2563 (บาท)	2564 (บาท)	2565 (บาท)	ตัวชี้วัด (KPI)	ผลที่คาดว่าจะได้รับ	หน่วยงานรับผิดชอบหลัก
26	โครงการไฟฟ้าแสงสว่างสายทาง บ.วังหิน - บ.แท่น บริเวณ 0+000-กม.0+945 ต.บ้านเต่า อ.บ้านแท่น จ.ชัยภูมิ	1.เพื่อช่วยให้ผู้ใช้รถใช้ถนนมีความสามารถในการมองเห็นที่ชัดเจน ปลอดภัยและคล่องตัว 2.เพื่อลดและป้องกันการเกิดอุบัติเหตุจากท้องถนนในช่วงเวลากลางคืน 3.เพื่อเพิ่มความเจริญสู่หมู่บ้าน และพัฒนาคุณภาพชีวิตของประชาชนให้ดีขึ้น	ติดตั้งไฟฟ้าส่องสว่างเสาสูง 9 เมตร โคมไฟแบบหลอดโซเดียม ขนาด 250 วัตต์ พร้อมอุปกรณ์ติดตั้งสายทาง บ.วังหิน - บ.แท่น บริเวณ 0+000-กม.0+945 ต.บ้านเต่า อ.บ้านแท่น จ.ชัยภูมิ จำนวน 28 ต้น เป็นเงินงบประมาณ 1,925,000 บาท (รายละเอียดตามแบบและประมาณการจากกองช่างองค์การบริหารส่วนจังหวัดชัยภูมิ) พิกัด เริ่มต้น N:16.3688466666666 E:102.3796888888888 จุดสิ้นสุด N:16.3704022222222 E:102.3710611111111	-	1,925,000	-	-	-	ร้อยละ 80 ของประชาชนในเขตพื้นที่ สายทาง บ.วังหิน - บ.แท่น บริเวณ 0+000-กม.0+945 ต.บ้านเต่า อ.บ้านแท่น จ.ชัยภูมิ รวมถึงผู้ที่ใช้รถใช้ถนนสัญจรได้อย่างปลอดภัยและคล่องตัวในช่วงเวลากลางคืน	1. ทำให้ผู้ใช้รถใช้ถนนสัญจรได้อย่างปลอดภัยและคล่องตัวในช่วงเวลากลางคืน 2. ป้องกันการเกิดอุบัติเหตุจากท้องถนน ในช่วงเวลากลางคืนได้มากขึ้น 3. เพิ่มความเจริญสู่หมู่บ้านและช่วยพัฒนาคุณภาพชีวิตของประชาชนให้ดีขึ้น	กองช่าง

ผ 02

รายละเอียดโครงการพัฒนา

แผนพัฒนาท้องถิ่น (พ.ศ.2561-2565)

องค์การบริหารส่วนจังหวัดชัยภูมิ

ก. ยุทธศาสตร์จังหวัดที่ 2 การพัฒนาสังคมและคุณภาพชีวิตให้มั่นคงตามหลักปรัชญาเศรษฐกิจพอเพียง

ข. ยุทธศาสตร์การพัฒนาขององค์กรปกครองส่วนท้องถิ่นในเขตจังหวัด ยุทธศาสตร์ที่ 2 การพัฒนาคนสังคมและคุณภาพชีวิตและความเป็นอยู่ของประชาชนที่เข้มแข็งและยั่งยืน

2. ยุทธศาสตร์ การสร้างความเข้มแข็งของชุมชนและพัฒนาคุณภาพชีวิต

2.6 แผนงานเคหะและชุมชน

ที่	โครงการ	วัตถุประสงค์	เป้าหมาย (ผลผลิตของโครงการ)	งบประมาณ 2561 (บาท)	2562 (บาท)	2563 (บาท)	2564 (บาท)	2565 (บาท)	ตัวชี้วัด (KPI)	ผลที่คาดว่าจะได้รับ	หน่วยงานรับผิดชอบหลัก
27	โครงการไฟฟ้าแสงสว่างสายทาง บ.เจียง - บ.คลองจันลา บริเวณ บ.เจียง ม.1 ต.บ้านเจียง อ.ภักดีชุมพล จ.ชัยภูมิ	1.เพื่อช่วยให้ผู้ใช้รถใช้ถนนมีความสามารถในการมองเห็นที่ชัดเจน ปลอดภัยและคล่องตัว 2.เพื่อลดและป้องกันการเกิดอุบัติเหตุจากท้องถนนในช่วงเวลากลางคืน 3.เพื่อเพิ่มความเจริญสู่หมู่บ้าน และพัฒนาคุณภาพชีวิตของประชาชนให้ดีขึ้น	ติดตั้งไฟฟ้าส่องสว่างเสาสูง 9 เมตร โคมไฟแบบหลอดโซเดียม ขนาด 250 วัตต์ พร้อมอุปกรณ์ ติดตั้งสายทาง บ.เจียง - บ.คลองจันลา บริเวณ บ.เจียง ม.1 ต.บ้านเจียง อ.ภักดีชุมพล จ.ชัยภูมิ จำนวน 28 ต้น เป็นเงินงบประมาณ 1,925,000 บาท (รายละเอียดตามแบบและประมาณการจากกองช่างองค์การบริหารส่วนจังหวัดชัยภูมิ) <u>พิกัด</u> เริ่มต้น N:16.0619833333333 E:102.4844066666666 จุดสิ้นสุด N:16.0629422222222 E:102.4758588888888	-	1,925,000	-	-	-	ร้อยละ 80 ของประชาชนในเขตพื้นที่ สายทาง บ.เจียง - บ.คลองจันลา บริเวณ บ.เจียง ม.1 ต.บ้านเจียง อ.ภักดีชุมพล จ.ชัยภูมิ รวมถึงผู้ที่ใช้รถใช้ถนนสัญจรได้อย่างปลอดภัยและคล่องตัวในช่วงเวลากลางคืน	1. ทำให้ผู้ใช้รถใช้ถนนสัญจรได้อย่างปลอดภัยและคล่องตัวในช่วงเวลากลางคืน 2. ป้องกันการเกิดอุบัติเหตุจากท้องถนน ในช่วงเวลากลางคืนได้มากขึ้น 3. เพิ่มความเจริญสู่หมู่บ้านและช่วยพัฒนาคุณภาพชีวิตของประชาชนให้ดีขึ้น	กองช่าง

ผ 02

รายละเอียดโครงการพัฒนา

แผนพัฒนาท้องถิ่น (พ.ศ.2561-2565)

องค์การบริหารส่วนจังหวัดชัยภูมิ

ก. ยุทธศาสตร์จังหวัดที่ 2 การพัฒนาสังคมและคุณภาพชีวิตให้มั่นคงตามหลักปรัชญาเศรษฐกิจพอเพียง

ข. ยุทธศาสตร์การพัฒนาขององค์กรปกครองส่วนท้องถิ่นในเขตจังหวัด ยุทธศาสตร์ที่ 2 การพัฒนาคนสังคมและคุณภาพชีวิตและความเป็นอยู่ของประชาชนที่เข้มแข็งและยั่งยืน

2. ยุทธศาสตร์ การสร้างความเข้มแข็งของชุมชนและพัฒนาคุณภาพชีวิต

2.6 แผนงานเคหะและชุมชน

ที่	โครงการ	วัตถุประสงค์	เป้าหมาย (ผลผลิตของโครงการ)	งบประมาณ 2561 (บาท)	2562 (บาท)	2563 (บาท)	2564 (บาท)	2565 (บาท)	ตัวชี้วัด (KPI)	ผลที่คาดว่าจะได้รับ	หน่วยงานรับผิดชอบหลัก
28	โครงการไฟฟ้าแสงสว่างสายทาง บ.หนองบัวแดง - บ.โหล่น บริเวณ บ.โนนสะอาด ต.หนองบัวแดง อ.หนองบัวแดง จ.ชัยภูมิ	1.เพื่อช่วยให้ผู้ใช้รถใช้ถนนมีความสามารถในการมองเห็นที่ชัดเจน ปลอดภัยและคล่องตัว 2.เพื่อลดและป้องกันการเกิดอุบัติเหตุจากท้องถนนในช่วงเวลากลางคืน 3.เพื่อเพิ่มความเจริญสู่หมู่บ้าน และพัฒนาคุณภาพชีวิตของประชาชนให้ดีขึ้น	ติดตั้งไฟฟ้าส่องสว่างเสาสูง 9 เมตร โคมไฟแบบหลอดโซเดียม ขนาด 250 วัตต์ พร้อมอุปกรณ์ติดตั้งสายทาง บ.หนองบัวแดง - บ.โหล่น บริเวณ บ.โนนสะอาด ต.หนองบัวแดง อ.หนองบัวแดง จ.ชัยภูมิ จำนวน 28 ต้น เป็นเงินงบประมาณ 1,925,000 บาท (รายละเอียดตามแบบและประมาณการจากกองช่างองค์การบริหารส่วนจังหวัดชัยภูมิ) พิกัด เริ่มต้น N:16.1043022222222 E:101.7698055555555 จุดสิ้นสุด N:16.1099944444444 E:101.7623377777777	-	1,925,000	-	-	-	ร้อยละ 80 ของประชาชนในเขตพื้นที่ สายทาง บ.หนองบัวแดง - บ.โหล่น บริเวณ บ.โนนสะอาด ต.หนองบัวแดง อ.หนองบัวแดง จ.ชัยภูมิ รวมถึงผู้ที่ใช้รถใช้ถนนสัญจรได้อย่างปลอดภัยและคล่องตัวในช่วงเวลากลางคืน	1. ทำให้ผู้ใช้รถใช้ถนนสัญจรได้อย่างปลอดภัยและคล่องตัวในช่วงเวลากลางคืน 2. ป้องกันการเกิดอุบัติเหตุจากท้องถนน ในช่วงเวลากลางคืนได้มากขึ้น 3. เพิ่มความเจริญสู่หมู่บ้านและช่วยพัฒนาคุณภาพชีวิตของประชาชนให้ดีขึ้น	กองช่าง

ผ 02

รายละเอียดโครงการพัฒนา

แผนพัฒนาท้องถิ่น (พ.ศ.2561-2565)

องค์การบริหารส่วนจังหวัดชัยภูมิ

ก. ยุทธศาสตร์จังหวัดที่ 2 การพัฒนาสังคมและคุณภาพชีวิตให้มั่นคงตามหลักปรัชญาเศรษฐกิจพอเพียง

ข. ยุทธศาสตร์การพัฒนาขององค์กรปกครองส่วนท้องถิ่นในเขตจังหวัด ยุทธศาสตร์ที่ 2 การพัฒนาคนสังคมและคุณภาพชีวิตและความเป็นอยู่ของประชาชนที่เข้มแข็งและยั่งยืน

2. ยุทธศาสตร์ การสร้างความเข้มแข็งของชุมชนและพัฒนาคุณภาพชีวิต

2.6 แผนงานเคหะและชุมชน

ที่	โครงการ	วัตถุประสงค์	เป้าหมาย (ผลผลิตของโครงการ)	งบประมาณ 2561 (บาท)	2562 (บาท)	2563 (บาท)	2564 (บาท)	2565 (บาท)	ตัวชี้วัด (KPI)	ผลที่คาดว่าจะได้รับ	หน่วยงานรับผิดชอบหลัก
29	โครงการไฟฟ้าแสงสว่างสายทาง บ.หนองโจด - บ.วังตะเฆ่ บ.หนองจาน ต.โคกสะอาด อ.หนองบัวระเหว จ.ชัยภูมิ	1.เพื่อช่วยให้ผู้ใช้รถใช้ถนนมีความสามารถในการมองเห็นที่ชัดเจน ปลอดภัยและคล่องตัว 2.เพื่อลดและป้องกันการเกิดอุบัติเหตุจากท้องถนนในช่วงเวลากลางคืน 3.เพื่อเพิ่มความเจริญสู่หมู่บ้าน และพัฒนาคุณภาพชีวิตของประชาชนให้ดีขึ้น	ติดตั้งไฟฟ้าส่องสว่างเสาสูง 9 เมตร โคมไฟแบบหลอดโซเดียม ขนาด 250 วัตต์ พร้อมอุปกรณ์ ติดตั้งสายทาง บ.หนองโจด - บ.วังตะเฆ่ บ.หนองจาน ต.โคกสะอาด อ.หนองบัวระเหว จ.ชัยภูมิ จำนวน 28 ต้น เป็นเงินงบประมาณ 1,925,000 บาท (รายละเอียดตามแบบและประมาณการจากกองช่างองค์การบริหารส่วนจังหวัดชัยภูมิ) พิกัด เริ่มต้น N:15.7754999999999 E:101.7560544444444 จุดสิ้นสุด N:15.7824133333333 E:101.7548355555555	-	1,925,000	-	-	-	ร้อยละ 80 ของประชาชนในเขตพื้นที่ สายทาง บ.หนองโจด - บ.วังตะเฆ่ บ.หนองจาน ต.โคกสะอาด อ.หนองบัวระเหว จ..ชัยภูมิ รวมถึงผู้ที่ใช้รถใช้ถนนสัญจรได้อย่างปลอดภัยและคล่องตัวในช่วงเวลากลางคืน	1. ทำให้ผู้ใช้รถใช้ถนนสัญจรได้อย่างปลอดภัยและคล่องตัวในช่วงเวลากลางคืน 2. ป้องกันการเกิดอุบัติเหตุจากท้องถนน ในช่วงเวลากลางคืนได้มากขึ้น 3. เพิ่มความเจริญสู่หมู่บ้านและช่วยพัฒนาคุณภาพชีวิตของประชาชนให้ดีขึ้น	กองช่าง

รายละเอียดโครงการพัฒนา

แผนพัฒนาท้องถิ่น (พ.ศ.2561-2565)

องค์การบริหารส่วนจังหวัดชัยภูมิ

ก. ยุทธศาสตร์จังหวัดที่ 2 การพัฒนาสังคมและคุณภาพชีวิตให้มั่นคงตามหลักปรัชญาเศรษฐกิจพอเพียง

ข. ยุทธศาสตร์การพัฒนาขององค์กรปกครองส่วนท้องถิ่นในเขตจังหวัด ยุทธศาสตร์ที่ 2 การพัฒนาคนสังคมและคุณภาพชีวิตและความเป็นอยู่ของประชาชนที่เข้มแข็งและยั่งยืน

2. ยุทธศาสตร์ การสร้างความเข้มแข็งของชุมชนและพัฒนาคุณภาพชีวิต

2.6 แผนงานเคหะและชุมชน

ที่	โครงการ	วัตถุประสงค์	เป้าหมาย (ผลผลิตของโครงการ)	งบประมาณ 2561 (บาท)	2562 (บาท)	2563 (บาท)	2564 (บาท)	2565 (บาท)	ตัวชี้วัด (KPI)	ผลที่คาดว่าจะได้รับ	หน่วยงานรับผิดชอบหลัก
30	โครงการไฟฟ้าแสงสว่าง HIGH MAST สวนสาธารณะหนองปลาเฒ่า ต.ในเมือง อ.เมือง จ.ชัยภูมิ	1.เพื่อช่วยให้ประชาชนพื้นที่จังหวัดชัยภูมิที่มาใช้บริการสวนสาธารณะหนองปลาเฒ่าช่วงเวลาค่ำคืน ได้รับแสงสว่าง 2.เพื่อช่วยป้องกันและแก้ไขปัญหาการสุ่มเสียงในเรื่องอาชญากรรม บริเวณสวนสาธารณะหนองปลาเฒ่า ประชาชนพื้นที่จังหวัดชัยภูมิที่มาใช้บริการมีความปลอดภัยในชีวิตและทรัพย์สิน	1. ติดตั้งระบบไฟฟ้าส่องสว่างเสาไฟ (High Mast) จำนวน 2 ต้นสูง 20 เมตร ชนิดลายลอนลูกฟูก 9 ลอน พร้อมอุปกรณ์ แบบ 3 ท่อน 2. โคมไฟ Floodlight LED 200 W 6 โคม ต่อเสา 1 ต้น (รายละเอียดตามแบบและประมาณการจากกองช่างองค์การบริหารส่วนจังหวัดชัยภูมิ) พิกัด N:15.7979166666666 - E:102.0097777777777 พิกัด N:15.7990133333333 - E:102.0115022222222	-	2,236,525	-	-	-	ร้อยละ 80 ของประชาชนในเขตพื้นที่จังหวัดชัยภูมิที่มาใช้บริการสวนสาธารณะหนองปลาเฒ่าได้รับความปลอดภัยในชีวิตและทรัพย์สินในช่วงเวลากลางคืน	1. ประชาชนที่ใช้บริการสวนสาธารณะหนองปลาเฒ่าได้รับแสงสว่าง 2. ป้องกันและแก้ไขปัญหาสุ่มเสี่ยงในเรื่องของอาชญากรรมบริเวณสวนสาธารณะหนองปลาเฒ่า ประชาชนในพื้นที่จังหวัดชัยภูมิ ที่มาใช้บริการสวนสาธารณะหนองปลาเฒ่าได้รับความปลอดภัยในชีวิตและทรัพย์สิน	กองช่าง

ผ 02

รายละเอียดโครงการพัฒนา

แผนพัฒนาท้องถิ่น (พ.ศ.2561-2565)

องค์การบริหารส่วนจังหวัดชัยภูมิ

ก. ยุทธศาสตร์จังหวัดที่ 2 การพัฒนาสังคมและคุณภาพชีวิตให้มั่นคงตามหลักปรัชญาเศรษฐกิจพอเพียง

ข. ยุทธศาสตร์การพัฒนาขององค์กรปกครองส่วนท้องถิ่นในเขตจังหวัด ยุทธศาสตร์ที่ 2 การพัฒนาคนสังคมและคุณภาพชีวิตและความเป็นอยู่ของประชาชนที่เข้มแข็งและยั่งยืน

2. ยุทธศาสตร์ การสร้างความเข้มแข็งของชุมชนและพัฒนาคุณภาพชีวิต

2.6 แผนงานเคหะและชุมชน

ที่	โครงการ	วัตถุประสงค์	เป้าหมาย (ผลผลิตของโครงการ)	งบประมาณ 2561 (บาท)	2562 (บาท)	2563 (บาท)	2564 (บาท)	2565 (บาท)	ตัวชี้วัด (KPI)	ผลที่คาดว่าจะได้รับ	หน่วยงานรับผิดชอบหลัก
31	โครงการติดตั้งไฟแสงสว่างโซล่าเซลล์ภายในสวนสาธารณะหนองปลาเฒ่า	1.เพื่อให้มีแสงสว่างที่เพียงพอต่อผู้มาใช้บริการบริเวณภายในสวนสาธารณะหนองปลาเฒ่า 2.เพื่อรักษาความปลอดภัยให้กับเด็ก เยาวชน ประชาชนชาวจังหวัดชัยภูมิและนักท่องเที่ยวผู้มาเยือนจังหวัดชัยภูมิ	<u>ดำเนินการ</u> ติดตั้งไฟแสงสว่างโซล่าเซลล์ จำนวน 70 ชุด รายละเอียด ดังนี้ 1. โคมไฟแอล อี ดี (Light-Emitting Diode) ขนาด 50 วัตต์ จำนวน 70 โคม 2. แผงโซล่าเซลล์พลังงานแสงอาทิตย์ ขนาด 150 วัตต์ จำนวน 70 แผง 3.แบตเตอรี่ ขนาด 12 โวลต์ 120 แอมป์ จำนวน 70 ชุด 4. เสาไฟความสูงไม่น้อยกว่า 7 เมตร จำนวน 70 ต้น 5. ตู้ควบคุมไฟฟ้าชนิดกันน้ำพร้อม	-	5,495,000	-	-	-	สวนสาธารณะหนองปลาเฒ่ามีระบบไฟฟ้าส่องสว่างจากพลังงานแสงอาทิตย์ใช้งานได้ ร้อยละ 80	1.มีแสงสว่างเพียงพอต่อผู้มาใช้บริการภายในสวนสาธารณะหนองปลาเฒ่า 2.ประชาชนที่มาใช้บริการภายในสวนสาธารณะเกิดความปลอดภัยมากยิ่งขึ้น และลดปัญหาการก่ออาชญากรรมในบริเวณพื้นที่ใกล้เคียง	สำนักปลัดฯ

รายละเอียดโครงการพัฒนา

แผนพัฒนาท้องถิ่น (พ.ศ.2561-2565)

องค์การบริหารส่วนจังหวัดชัยภูมิ

ก. ยุทธศาสตร์จังหวัดที่ 2 การพัฒนาสังคมและคุณภาพชีวิตให้มั่นคงตามหลักปรัชญาเศรษฐกิจพอเพียง

ข. ยุทธศาสตร์การพัฒนาขององค์กรปกครองส่วนท้องถิ่นในเขตจังหวัด ยุทธศาสตร์ที่ 2 การพัฒนาคนสังคมและคุณภาพชีวิตและความเป็นอยู่ของประชาชนที่เข้มแข็งและยั่งยืน

2. ยุทธศาสตร์ การสร้างความเข้มแข็งของชุมชนและพัฒนาคุณภาพชีวิต

2.6 แผนงานเคหะและชุมชน

ที่	โครงการ	วัตถุประสงค์	เป้าหมาย (ผลผลิตของโครงการ)	งบประมาณ 2561 (บาท)	2562 (บาท)	2563 (บาท)	2564 (บาท)	2565 (บาท)	ตัวชี้วัด (KPI)	ผลที่คาดว่าจะได้รับ	หน่วยงานรับผิดชอบหลัก
			อุปกรณ์ จำนวน 70 ตู้ 6. โซล่าร์ชาร์จเจอร์ คอนโทรลเลอร์แบบควบคุมค่าแสงสว่างได้ จำนวน 70 ชุด 7.ติดตั้งและขนส่ง จำนวน 1 งาน (ตามประมาณราคากองช่าง องค์การบริหารส่วนจังหวัดชัยภูมิ)								

รายละเอียดโครงการพัฒนา

แผนพัฒนาท้องถิ่น (พ.ศ.2561-2565)

องค์การบริหารส่วนจังหวัดชัยภูมิ

ก. ยุทธศาสตร์จังหวัดที่ 2 การพัฒนาสังคมและคุณภาพชีวิตให้มั่นคงตามหลักปรัชญาเศรษฐกิจพอเพียง

ข. ยุทธศาสตร์การพัฒนาขององค์กรปกครองส่วนท้องถิ่นในเขตจังหวัด ยุทธศาสตร์ที่ 2 การพัฒนาคนสังคมและคุณภาพชีวิตและความเป็นอยู่ของประชาชนที่เข้มแข็งและยั่งยืน

2. ยุทธศาสตร์ การสร้างความเข้มแข็งของชุมชนและพัฒนาคุณภาพชีวิต

2.6 แผนงานเคหะและชุมชน

ที่	โครงการ	วัตถุประสงค์	เป้าหมาย (ผลผลิตของโครงการ)	งบประมาณ 2561 (บาท)	2562 (บาท)	2563 (บาท)	2564 (บาท)	2565 (บาท)	ตัวชี้วัด (KPI)	ผลที่คาดว่าจะได้รับ	หน่วยงานรับผิดชอบหลัก
32	สำนักงานองค์การบริหารส่วนจังหวัดชัยภูมิ (หลังใหม่) ปลอดภัยด้วยระบบไฟฟ้าแสงสว่างจากพลังงานแสงอาทิตย์	1. เพื่อติดตั้งระบบไฟฟ้าแสงสว่างจากพลังงานแสงอาทิตย์ 2. เพื่อเพิ่มความปลอดภัยในชีวิตและทรัพย์สินของเจ้าหน้าที่และบุคลากรตลอดจนประชาชนที่มาติดต่อราชการ	ติดตั้งระบบไฟฟ้าส่องสว่างจากพลังงานแสงอาทิตย์ ประกอบด้วย 1. โคมไฟแอล อี ดี (Light-Emitting Diode) ขนาด 30 วัตต์ จำนวน 30 โคมๆ ละ 6,900 บาท เป็นเงิน 207,000 บาท 2. แผงโซล่าเซลล์พลังงานแสงอาทิตย์ ขนาด 120 วัตต์ จำนวน 30 แผงๆ ละ 7,900 บาท เป็นเงิน 237,000 บาท 3. แบตเตอรี่ ขนาด 12 โวลต์ 100 แอมป์ จำนวน 30 ชุดๆ ละ 7,500 บาท เป็นเงิน 225,000 บาท 4. เสาไฟความสูงไม่น้อยกว่า 5 เมตร จำนวน 30 ต้นๆ ละ 9,500 บาท เป็นเงิน 285,000 บาท 5. ตู้ควบคุมไฟฟ้าชนิดกันน้ำพร้อมอุปกรณ์ จำนวน 30 ตู้ๆ ละ 3,900 บาท เป็นเงิน 117,000 บาท 6. โซล่าร์ชาร์จเจอร์ คอนโทรลเลอร์	-	1,371,000	-	-	-	สำนักงานมีระบบไฟฟ้าส่องสว่างจากพลังงานแสงอาทิตย์ใช้งานได้ ร้อยละ 80	1. ลดค่าไฟฟ้าขององค์การบริหารส่วนจังหวัดชัยภูมิ 2. องค์การบริหารส่วนจังหวัดชัยภูมิ มีการส่งเสริมการใช้พลังงานทดแทน สามารถขยายผลสู่และชุมชนที่สนใจได้	สำนักปลัดฯ

รายละเอียดโครงการพัฒนา

แผนพัฒนาท้องถิ่น (พ.ศ.2561-2565)

องค์การบริหารส่วนจังหวัดชัยภูมิ

ก. ยุทธศาสตร์จังหวัดที่ 2 การพัฒนาสังคมและคุณภาพชีวิตให้มั่นคงตามหลักปรัชญาเศรษฐกิจพอเพียง

ข. ยุทธศาสตร์การพัฒนาขององค์กรปกครองส่วนท้องถิ่นในเขตจังหวัด ยุทธศาสตร์ที่ 2 การพัฒนาคนสังคมและคุณภาพชีวิตและความเป็นอยู่ของประชาชนที่เข้มแข็งและยั่งยืน

2. ยุทธศาสตร์ การสร้างความเข้มแข็งของชุมชนและพัฒนาคุณภาพชีวิต

2.6 แผนงานเคหะและชุมชน

ที่	โครงการ	วัตถุประสงค์	เป้าหมาย (ผลผลิตของโครงการ)	งบประมาณ 2561 (บาท)	2562 (บาท)	2563 (บาท)	2564 (บาท)	2565 (บาท)	ตัวชี้วัด (KPI)	ผลที่คาดว่าจะได้รับ	หน่วยงานรับผิดชอบหลัก
			จำนวน 30 ชุดๆ ละ 2,500 บาท เป็นเงิน 75,000 บาท 7. วัสดุอุปกรณ์ประกอบการติดตั้ง จำนวน 30 ชุดๆ ละ 7,500 บาท เป็นเงิน 225,000 บาท (ตามประมาณราคากองช่าง องค์การบริหารส่วนจังหวัดชัยภูมิ)								
รวม	32 โครงการ	-	-	8,337,500	56,172,525	-	-	-	-	-	-
รวมทั้งสิ้น								**64,510,025**			

ผ 02

รายละเอียดโครงการพัฒนา

แผนพัฒนาท้องถิ่น (พ.ศ.2561-2565)

องค์การบริหารส่วนจังหวัดชัยภูมิ

ก. ยุทธศาสตร์จังหวัดที่ 3 การสร้างความมั่นคงเพื่อการพัฒนาจังหวัดสู่ความมั่งคั่งและยั่งยืน

ข. ยุทธศาสตร์การพัฒนาขององค์กรปกครองส่วนท้องถิ่นในเขตจังหวัด ยุทธศาสตร์ที่ 2 การพัฒนาคุณภาพชีวิตและความเป็นอยู่ของประชาชนให้เข้มแข็งและยั่งยืน

2. ยุทธศาสตร์ การสร้างความเข้มแข็งของชุมชนและพัฒนาคุณภาพชีวิต

2.7 แผนงานสร้างความเข้มแข็งของชุมชน

ที่	โครงการ	วัตถุประสงค์	เป้าหมาย (ผลผลิตของโครงการ)	งบประมาณ					ตัวชี้วัด (KPI)	ผลที่คาดว่าจะได้รับ	หน่วยงานรับผิดชอบหลัก
				2561 (บาท)	2562 (บาท)	2563 (บาท)	2564 (บาท)	2565 (บาท)			
1	โครงการตำรวจประสานโรงเรียน 1 ตำรวจ 1 โรงเรียน	1. เพื่อให้โรงเรียนสามารถแก้ไขปัญหายาเสพติดและอบายมุขต่าง ๆ ภายในโรงเรียนได้อย่างเบ็ดเสร็จครบวงจร 2. เพื่อสนับสนุนและส่งเสริมการดำเนินการของโครงการโรงเรียนสีขาวให้บรรลุเป้าหมายในการป้องกันและแก้ไขปัญหายาเสพติด สื่อลามก การพนัน การทะเลาะวิวาทและปัจจัยเสี่ยงให้หมดไปจากโรงเรียน	1. มีตำรวจประสานงานประจำโรงเรียนทุกโรงเรียนในสังกัดองค์การบริหารส่วนจังหวัดชัยภูมิ 2. ควบคุม ลด และขจัดปัญหายาเสพติด สื่อลามก การพนัน การทะเลาะวิวาท การเล่นเกมส์ การเที่ยวในสถานบันเทิง และปัจจัยเสี่ยงในสถานศึกษาลงได้	-	-	-	-	-	โรงเรียนสังกัดองค์การบริหารส่วนจังหวัดชัยภูมิสามารถลดปัญหาด้านยาเสพติดในสถานศึกษาได้ไม่น้อยกว่าร้อยละ 80	1. ความร่วมมือและตั้งใจจริงจากทั้งฝ่ายโรงเรียนและเจ้าหน้าที่ตำรวจประสานงานการรายงานการตรวจสอบ ติดตามอย่างจริงจังต่อเนื่องของผู้บังคับบัญชาของแต่ละฝ่ายที่เกี่ยวข้องในระดับนโยบาย 2. กำหนดมาตรการเสริมแรง ยกย่อง เชิดชูเกียรติให้แก่ผู้ปฏิบัติการดีเด่น	กองแผนและงบประมาณ

ผ 02

รายละเอียดโครงการพัฒนา

แผนพัฒนาท้องถิ่น (พ.ศ.2561-2565)

องค์การบริหารส่วนจังหวัดชัยภูมิ

ก. ยุทธศาสตร์จังหวัดที่ 1 การสร้างความเข้มแข็งทางเศรษฐกิจฐานรากและแข่งขันได้อย่างยั่งยืน

ข. ยุทธศาสตร์การพัฒนาขององค์กรปกครองส่วนท้องถิ่นในเขตจังหวัด ยุทธศาสตร์ที่ 2 การพัฒนาสังคมและคุณภาพชีวิตและความเป็นของประชาชนที่เข้มแข็งและยั่งยืน

2. ยุทธศาสตร์ การสร้างความเข้มแข็งของชุมชนและพัฒนาคุณภาพชีวิต

2.7 แผนงานสร้างความเข้มแข็งของชุมชน

ที่	โครงการ	วัตถุประสงค์	เป้าหมาย (ผลผลิตของโครงการ)	งบประมาณ					ตัวชี้วัด (KPI)	ผลที่คาดว่าจะได้รับ	หน่วยงานรับผิดชอบหลัก
				2561 (บาท)	2562 (บาท)	2563 (บาท)	2564 (บาท)	2565 (บาท)			
2	โครงการส่งเสริมอาชีพประชาชนจังหวัดชัยภูมิตามหลักปรัชญาเศรษฐกิจพอเพียง	1.เพื่อส่งเสริมความรู้ด้านอาชีพให้แก่ประชาชนจังหวัดชัยภูมิ ในด้านเกษตรกรรมด้านหัตถกรรมและภูมิปัญญาท้องถิ่นด้านอุตสาหกรรมในครัวเรือนเป็นต้น 2.เพื่อให้ผู้เข้าร่วมโครงการสามารถนำความความรู้ไปประกอบอาชีพตามหลักปรัชญาเศรษฐกิจพอเพียง	ประชาชนที่สนใจในเขตพื้นที่จังหวัดชัยภูมิ ทั้ง 16 อำเภอ จำนวน 300 คน -ลักษณะการดำเนินงาน 1. จัดฝึกอบรมให้ความรู้เพื่อส่งเสริมการประกอบอาชีพฯ 2. ศึกษาดูงานเพื่อส่งเสริมการประกอบอาชีพฯ 3. มอบปัจจัยการผลิตเพื่อเป็นการสนับสนุนให้สามารถประกอบอาชีพได้ดียิ่งขึ้น	2,000,000	2,000,000	2,000,000	2,000,000	-	ผู้เข้าร่วมโครงการสามารถนำความรู้ไปใช้ประกอบอาชีพเพื่อสร้างรายได้ไม่น้อยกว่าร้อยละ 80	1. ผู้เข้าร่วมโครงการมีรายได้เพิ่มขึ้น 2. ผู้เข้าร่วมโครงการมีอาชีพและมีคุณภาพชีวิตที่ดีขึ้น 3.ผู้เข้าร่วมโครงการประกอบอาชีพโดยยึดหลักปรัชญาเศรษฐกิจพอเพียง	กองส่งเสริมคุณภาพชีวิต

ผ 02

รายละเอียดโครงการพัฒนา

แผนพัฒนาท้องถิ่น (พ.ศ.2561-2565)

องค์การบริหารส่วนจังหวัดชัยภูมิ

ก. ยุทธศาสตร์จังหวัดที่ 1 การสร้างความเข้มแข็งทางเศรษฐกิจฐานรากและแข่งขันได้อย่างยั่งยืน

ข. ยุทธศาสตร์การพัฒนาขององค์กรปกครองส่วนท้องถิ่นในเขตจังหวัด ยุทธศาสตร์ที่ 2 การพัฒนาสังคมและคุณภาพชีวิตและความเป็นของประชาชนที่เข้มแข็งและยั่งยืน

2. ยุทธศาสตร์ การสร้างความเข้มแข็งของชุมชนและพัฒนาคุณภาพชีวิต

2.7 แผนงานสร้างความเข้มแข็งของชุมชน

ที่	โครงการ	วัตถุประสงค์	เป้าหมาย (ผลผลิตของโครงการ)	งบประมาณ 2561 (บาท)	2562 (บาท)	2563 (บาท)	2564 (บาท)	2565 (บาท)	ตัวชี้วัด (KPI)	ผลที่คาดว่าจะได้รับ	หน่วยงานรับผิดชอบหลัก
3	โครงการส่งเสริมพัฒนาการสร้างอาชีพ 108 อาชีพตามแนวทางเศรษฐกิจพอเพียง	1. เพื่อส่งเสริมให้ประชาชนมีความรู้ในการประกอบอาชีพสร้างรายได้มีอาชีพเลี้ยงดูครอบครัวได้ 2. เพื่อส่งเสริมให้ประชาชนมีความรู้หลักปรัชญาเศรษฐกิจพอเพียง	ประชาชนที่สนใจในเขตพื้นที่จังหวัดชัยภูมิ 16 อำเภอ จำนวน 300 คน -ลักษณะการดำเนินงาน 1. จัดฝึกอบรมให้ความรู้เพื่อส่งเสริมการประกอบอาชีพฯ 2. ศึกษาดูงานเพื่อส่งเสริมการประกอบอาชีพฯ	500,000	500,000	500,000	500,000	500,000	ผู้เข้าร่วมโครงการสามารถนำความรู้ไปใช้ประกอบอาชีพเพื่อสร้างรายได้ไม่น้อยกว่าร้อยละ 80	1.ประชาชนมีความรู้ความเข้าใจสามารถประกอบอาชีพได้ 2.ประชาชนมีรายได้เพิ่มขึ้น 3.ประชาชนประกอบอาชีพโดยยึดหลักปรัชญาเศรษฐกิจพอเพียง	กองส่งเสริมคุณภาพชีวิต
4	โครงการพัฒนาศักยภาพสินค้าหนึ่งตำบลหนึ่งผลิตภัณฑ์ OTOP จังหวัดชัยภูมิ	1.เพื่อพัฒนาศักยภาพสินค้าหนึ่งตำบลหนึ่งผลิตภัณฑ์ OTOP จังหวัดชัยภูมิให้ได้มาตรฐานระดับสากล 2.เพื่อเพิ่มช่องทางการตลาดและขยายโอกาสการจำหน่าย	- กลุ่มผู้ประกอบการสินค้าหนึ่งตำบลหนึ่งผลิตภัณฑ์ OTOP จังหวัดชัยภูมิ ปี 2561 จำนวน 100 คน ปี 2562 - 2565 จำนวน 135 คน 1.อบรมให้ความรู้การพัฒนา	300,000	500,000	500,000	500,000	500,000	ผู้ประกอบการฯ ที่เข้าร่วมโครงการมีความรู้และเข้าใจในการจัดกิจกรรมไม่น้อยกว่าร้อยละ 80	ผู้ประกอบการสินค้าหนึ่งตำบลหนึ่งผลิตภัณฑ์ OTOP สามารถผลิตสินค้าที่ได้มาตรฐานและได้รับการสนับสนุน	กองส่งเสริมคุณภาพชีวิต

ผ 02

รายละเอียดโครงการพัฒนา

แผนพัฒนาท้องถิ่น (พ.ศ.2561-2565)

องค์การบริหารส่วนจังหวัดชัยภูมิ

ก. ยุทธศาสตร์จังหวัดที่ 1 การสร้างความเข้มแข็งทางเศรษฐกิจฐานรากและแข่งขันได้อย่างยั่งยืน

ข. ยุทธศาสตร์การพัฒนาขององค์กรปกครองส่วนท้องถิ่นในเขตจังหวัด ยุทธศาสตร์ที่ 2 การพัฒนาสังคมและคุณภาพชีวิตและความเป็นของประชาชนที่เข้มแข็งและยั่งยืน

2. ยุทธศาสตร์ การสร้างความเข้มแข็งของชุมชนและพัฒนาคุณภาพชีวิต

2.7 แผนงานสร้างความเข้มแข็งของชุมชน

ที่	โครงการ	วัตถุประสงค์	เป้าหมาย (ผลผลิตของโครงการ)	งบประมาณ 2561 (บาท)	2562 (บาท)	2563 (บาท)	2564 (บาท)	2565 (บาท)	ตัวชี้วัด (KPI)	ผลที่คาดว่าจะได้รับ	หน่วยงานรับผิดชอบหลัก
		สินค้าให้แก่ผู้ประกอบการสินค้าหนึ่งตำบลหนึ่งผลิตภัณฑ์ OTOP จังหวัดชัยภูมิ	สินค้าหนึ่งตำบลหนึ่งผลิตภัณฑ์ OTOP จังหวัดชัยภูมิ 2.จัดกิจกรรมส่งเสริมการออกร้านนำสินค้าไปสู่ผู้บริโภค 3.ศึกษาดูงานเพื่อส่งเสริมการประกอบอาชีพฯ							การตลาดให้สามารถนำสินค้าสู่ผู้บริโภคได้มากขึ้น	
5	โครงการสนับสนุนการขับเคลื่อนสวัสดิการชุมชนจังหวัดชัยภูมิ	1. เพื่อพัฒนาศักยภาพกลุ่มสวัสดิการชุมชน จังหวัดชัยภูมิให้เข้มแข็ง 2. เพื่อส่งเสริมการดำเนินงานของกลุ่มสวัสดิการชุมชนตามแนวทางเศรษฐกิจพอเพียง	ตัวแทนกลุ่มสวัสดิการชุมชน ทั้ง 16 อำเภอ จำนวน 300 คน - ลักษณะการดำเนินงาน 1.จัดฝึกอบรมให้ความรู้เพื่อเพิ่มศักยภาพกลุ่มสวัสดิการชุมชน 2.ศึกษาดูงานกลุ่มสวัสดิการชุมชนที่ประสบความสำเร็จตามแนวทางเศรษฐกิจพอเพียง	300,000	300,000	500,000	500,000	500,000	ตัวแทนกลุ่มสวัสดิการชุมชนที่เข้าร่วมโครงการมีความรู้สามารถนำไปปรับใช้ในพื้นที่ของตนเองได้ ไม่น้อยกว่าร้อยละ 80	กลุ่มสวัสดิการชุมชนมีการพัฒนามีความเข้มแข็งดำเนินงานอย่างถูกต้องตามแนวทางเศรษฐกิจพอเพียง	กองส่งเสริมคุณภาพชีวิต

ผ 02

รายละเอียดโครงการพัฒนา

แผนพัฒนาท้องถิ่น (พ.ศ.2561-2565)

องค์การบริหารส่วนจังหวัดชัยภูมิ

ก. ยุทธศาสตร์จังหวัดที่ 1 การสร้างความเข้มแข็งทางเศรษฐกิจฐานรากและแข่งขันได้อย่างยั่งยืน

ข. ยุทธศาสตร์การพัฒนาขององค์กรปกครองส่วนท้องถิ่นในเขตจังหวัด ยุทธศาสตร์ที่ 2 การพัฒนาสังคมและคุณภาพชีวิตและความเป็นของประชาชนที่เข้มแข็งและยั่งยืน

2. ยุทธศาสตร์ การสร้างความเข้มแข็งของชุมชนและพัฒนาคุณภาพชีวิต

2.7 แผนงานสร้างความเข้มแข็งของชุมชน

ที่	โครงการ	วัตถุประสงค์	เป้าหมาย (ผลผลิตของโครงการ)	งบประมาณ 2561 (บาท)	2562 (บาท)	2563 (บาท)	2564 (บาท)	2565 (บาท)	ตัวชี้วัด (KPI)	ผลที่คาดว่าจะได้รับ	หน่วยงานรับผิดชอบหลัก
6	โครงการจ้างคนพิการทำงานในหน่วยงานภาครัฐ	1. เพื่อเป็นการจ้างคนพิการได้มีโอกาสทำงานในหน่วยงานภาครัฐ 2. เพื่อให้สอดคล้องกับนโยบายภาครัฐ	เพื่อจ่ายเป็นค่าจ้างเหมาคนพิการ จำนวน 11 คน (คิดจากจำนวนข้าราชการพนักงานจ้าง จำนวน 1,097 คน (ณ วันที่ 1 ต.ค. 59)	1,320,000	1,320,000	1,320,000	1,320,000	-	อบจ.ชัยภูมิ สามารถจ้างคนพิการไม่น้อยกว่าร้อยละ 1 ของจำนวนข้าราชการ (ณ วันที่ 1 ต.ค. 59)	1. คนพิการมีโอกาสได้ทำงานในหน่วยงานภาครัฐ 2. สนองตอบนโยบายของภาครัฐ	กองการเจ้าหน้าที่
7	โครงการพัฒนาศักยภาพและส่งเสริมการประกอบอาชีพตามแนวทางประชารัฐจังหวัดชัยภูมิ	1.เพื่อส่งเสริมและแก้ไขปัญหาการประกอบอาชีพของประชาชน 2.เพื่อขับเคลื่อนนโยบายรัฐบาลตามโครงการตลาดประชารัฐ ให้เกิดผลการ	ผู้ประกอบการ ส่วนราชการและผู้บริหารจัดการตลาดประชารัฐ (CMO) จำนวน 200 คน พร้อมเจ้าหน้าที่ผู้รับผิดชอบโครงการและวิทยากร จำนวน 40 คน รวมทั้งสิ้น 240 คน	200,000	-	-	-	-	ผู้เข้าร่วมโครงการสามารถนำความรู้ไปใช้ประกอบอาชีพเพื่อสร้างรายได้ไม่น้อยกว่าร้อยละ 80	1.ประชาชนในพื้นที่ทุกสาขาอาชีพมีสถานที่จำหน่ายสินค้า 2.มีการขับเคลื่อนนโยบายรัฐบาลตามโครงการตลาดประชารัฐ ให้เกิดผลการ	กองส่งเสริมฯ

ผ 02

รายละเอียดโครงการพัฒนา

แผนพัฒนาท้องถิ่น (พ.ศ.2561-2565)

องค์การบริหารส่วนจังหวัดชัยภูมิ

ก. ยุทธศาสตร์จังหวัดที่ 1 การสร้างความเข้มแข็งทางเศรษฐกิจฐานรากและแข่งขันได้อย่างยั่งยืน

ข. ยุทธศาสตร์การพัฒนาขององค์กรปกครองส่วนท้องถิ่นในเขตจังหวัด ยุทธศาสตร์ที่ 2 การพัฒนาสังคมและคุณภาพชีวิตและความเป็นของประชาชนที่เข้มแข็งและยั่งยืน

2. ยุทธศาสตร์ การสร้างความเข้มแข็งของชุมชนและพัฒนาคุณภาพชีวิต

2.7 แผนงานสร้างความเข้มแข็งของชุมชน

ที่	โครงการ	วัตถุประสงค์	เป้าหมาย (ผลผลิตของโครงการ)	งบประมาณ 2561 (บาท)	2562 (บาท)	2563 (บาท)	2564 (บาท)	2565 (บาท)	ตัวชี้วัด (KPI)	ผลที่คาดว่าจะได้รับ	หน่วยงานรับผิดชอบหลัก
		ปฏิบัติเป็นรูปธรรม 3.เพื่อพัฒนาศักยภาพของประชาชนและผู้ประกอบการสามารถยกระดับการสร้างงาน สร้างอาชีพและสร้างรายได้ 4.เพื่อส่งเสริม สนับสนุนให้ส่วนราชการ และผู้บริหารจัดการตลาดประชารัฐ (CMO) สามารถให้คำแนะนำ การบริหารจัดการตลาดได้อย่างมีประสิทธิภาพ รวมทั้งการจัดทำแผนการตลาดวิเคราะห์การตลาดพัฒนาสินค้า และสร้างความพึงพอใจให้กับผู้บริโภค	- ลักษณะการดำเนินงานจัดฝึกอบรมให้ความรู้การบริหารจัดการตลาดอย่างมีประสิทธิภาพ การจัดทำแผนการตลาด วิเคราะห์การตลาดพัฒนาสินค้า และการสร้างความพึงพอใจให้กับผู้บริโภค							ปฏิบัติเป็นรูปธรรม 3.พัฒนาศักยภาพของประชาชนและผู้ประกอบการสามารถยกระดับการสร้างงานสร้างอาชีพและสร้างรายได้ 4.ส่งเสริม สนับสนุนให้ส่วนราชการและผู้บริหารจัดการตลาดประชารัฐ (CMO) สามารถให้คำแนะนำการบริหารจัดการได้อย่างมีประสิทธิภาพ รวมทั้งการจัดทำแผนการตลาดวิเคราะห์การตลาดพัฒนาสินค้า และสร้างความพึงพอใจให้กับผู้บริโภค	

ผ 02

รายละเอียดโครงการพัฒนา

แผนพัฒนาท้องถิ่น (พ.ศ.2561-2565)

องค์การบริหารส่วนจังหวัดชัยภูมิ

ก. ยุทธศาสตร์จังหวัดที่ 2 การพัฒนาสังคมและคุณภาพชีวิตให้มั่นคงตามลักปรัชญาของเศรษฐกิจพอเพียง

ข. ยุทธศาสตร์การพัฒนาขององค์กรปกครองส่วนท้องถิ่นในเขตจังหวัด ยุทธศาสตร์ที่ 2 การพัฒนาคุณภาพชีวิตและความเป็นอยู่ของประชาชนที่เข้มแข็งและยั่งยืน

2. ยุทธศาสตร์ การสร้างความเข้มแข็งของชุมชนและพัฒนาคุณภาพชีวิต

2.7 แผนงานสร้างความเข้มแข็งของชุมชน

ที่	โครงการ	วัตถุประสงค์	เป้าหมาย (ผลผลิตของโครงการ)	งบประมาณ 2561 (บาท)	2562 (บาท)	2563 (บาท)	2564 (บาท)	2565 (บาท)	ตัวชี้วัด (KPI)	ผลที่คาดว่าจะได้รับ	หน่วยงานรับผิดชอบหลัก
8	โครงการครอบครัวสุขสันต์จังหวัดชัยภูมิ	1.เพื่อสนับสนุนสถาบันครอบครัวให้มีความเข้มแข็ง 2.เพื่อเสริมสร้างความสัมพันธ์ระหว่างวัยภายในครอบครัว 3.เพื่อพัฒนาคุณภาพชีวิตชุมชนและสังคมไทยให้เข้มแข็ง	-ครอบครัวที่สนใจเข้าร่วมโครงการ จำนวน 50 ครอบครัว - ลักษณะการดำเนินงานจัดอบรมให้ความรู้ความเข้าใจเพื่อสร้างความผูกพันธ์ภายในครอบครัว	300,000	300,000	300,000	300,000	-	- ครอบครัวที่เข้าร่วมโครงการมีกิจกรรมสร้างความสัมพันธ์ภายในครอบครัวเพิ่มขึ้นไม่น้อยกว่าร้อยละ 80	1.ครอบครัวมีสัมพันธภาพความรักความผูกพันแนบแน่นยิ่งขึ้น 2.เกิดความรักความอบอุ่น ภายในครอบครัวมากยิ่งขึ้น ช่วยลดปัญหาสังคม	กองส่งเสริมคุณภาพชีวิต

ผ 02

รายละเอียดโครงการพัฒนา

แผนพัฒนาท้องถิ่น (พ.ศ.2561-2565)

องค์การบริหารส่วนจังหวัดชัยภูมิ

ก. ยุทธศาสตร์จังหวัดที่ 2 การพัฒนาสังคมและคุณภาพชีวิตให้มั่นคงตามลักปรัชญาของเศรษฐกิจพอเพียง

ข. ยุทธศาสตร์การพัฒนาขององค์กรปกครองส่วนท้องถิ่นในเขตจังหวัด ยุทธศาสตร์ที่ 2 การพัฒนาคุณภาพชีวิตและความเป็นอยู่ของประชาชนที่เข้มแข็งและยั่งยืน

2. ยุทธศาสตร์ การสร้างความเข้มแข็งของชุมชนและพัฒนาคุณภาพชีวิต

2.7 แผนงานสร้างความเข้มแข็งของชุมชน

ที่	โครงการ	วัตถุประสงค์	เป้าหมาย (ผลผลิตของโครงการ)	งบประมาณ 2561 (บาท)	2562 (บาท)	2563 (บาท)	2564 (บาท)	2565 (บาท)	ตัวชี้วัด (KPI)	ผลที่คาดว่าจะได้รับ	หน่วยงานรับผิดชอบหลัก
9	โครงการส่งเสริมคุณภาพชีวิตคนพิการจังหวัดชัยภูมิ	1.เพื่อสนับสนุนดูแลคนพิการให้มีคุณภาพชีวิตที่ดี 2.เพื่อส่งเสริมการมีส่วนร่วมในการทำกิจกรรมของคนพิการจังหวัดชัยภูมิ 3.เพื่อให้เกิดการรวมกลุ่มที่เข้มแข็งของกลุ่มคนพิการจังหวัดชัยภูมิ 4.เพื่อให้คนพิการได้ตระหนักถึงสิทธิและความสำคัญของคนพิการ	- คนพิการในจังหวัดชัยภูมิจำนวน 300 คน - ลักษณะการดำเนินงาน 1.สนับสนุนกิจกรรมผู้พิการ เช่น วันคนพิการสากล เป็นต้น 2.อบรมให้ความรู้เกี่ยวกับสิทธิคนพิการ ส่งเสริมสุขภาพกายและสุขภาพจิต 3.ส่งเสริมอาชีพให้กับคนพิการ	300,000	300,000	500,000	500,000	500,000	คนพิการที่เข้าร่วมโครงการมีคุณภาพชีวิตที่ดีขึ้นและเข้าถึงสิทธิคนพิการเพิ่มขึ้นไม่น้อยกว่าร้อยละ 80	1.คนพิการมีกำลังใจในการดำรงชีวิตประจำวันอย่างมีความสุข 2.คนพิการได้รับการส่งเสริมและพัฒนาคุณภาพชีวิตทั้งด้านสุขภาพกายและสุขภาพจิต 3.คนพิการทราบและเข้าใจถึงสิทธิและความสำคัญของคนพิการ	กองส่งเสริมคุณภาพชีวิต

ผ 02

รายละเอียดโครงการพัฒนา

แผนพัฒนาท้องถิ่น (พ.ศ.2561-2565)

องค์การบริหารส่วนจังหวัดชัยภูมิ

ก. ยุทธศาสตร์จังหวัดที่ 2 การพัฒนาสังคมและคุณภาพชีวิตให้มั่นคงตามลักปรัชญาของเศรษฐกิจพอเพียง

ข. ยุทธศาสตร์การพัฒนาขององค์กรปกครองส่วนท้องถิ่นในเขตจังหวัด ยุทธศาสตร์ที่ 2 การพัฒนาคุณภาพชีวิตและความเป็นอยู่ของประชาชนที่เข้มแข็งและยั่งยืน

2. ยุทธศาสตร์ การสร้างความเข้มแข็งของชุมชนและพัฒนาคุณภาพชีวิต

2.7 แผนงานสร้างความเข้มแข็งของชุมชน

ที่	โครงการ	วัตถุประสงค์	เป้าหมาย (ผลผลิตของโครงการ)	งบประมาณ 2561 (บาท)	2562 (บาท)	2563 (บาท)	2564 (บาท)	2565 (บาท)	ตัวชี้วัด (KPI)	ผลที่คาดว่าจะได้รับ	หน่วยงานรับผิดชอบหลัก
10	โครงการส่งเสริมคุณภาพชีวิตผู้สูงอายุจังหวัดชัยภูมิ	1.เพื่อสนับสนุน ดูแลผู้สูงอายุให้มีคุณภาพชีวิตที่ดี โดยการดูแลแบบองค์รวมทั้งทางด้านสุขภาพกายและสุขภาพใจ 2.สร้างการมีส่วนร่วมในการทำกิจกรรมของผู้สูงอายุจังหวัดชัยภูมิ 3.เพื่อให้เกิดการรวมกลุ่มที่เข้มแข็งของกลุ่มผู้สูงอายุในจังหวัดชัยภูมิ	ผู้สูงอายุที่สนใจเข้าร่วมโครงการจำนวน 500 คน - ลักษณะการดำเนินงานฝึกอบรมเพื่อส่งเสริมผู้สูงอายุในเรื่องต่าง ๆ เช่น สุขภาพกาย สุขภาพจิต การดูแลผู้สูงอายุ เป็นต้น	500,000	500,000	500,000	500,000	500,000	ผู้สูงอายุที่เข้าร่วมโครงการมีคุณภาพชีวิตที่ดีขึ้น ไม่น้อยกว่าร้อยละ 80	1.ผู้สูงอายุเห็นคุณค่าของตนเองและทำตนเป็นประโยชน์ให้กับลูกหลานและสังคม 2.ผู้สูงอายุมีกำลังใจในการดำรงชีวิตประจำวันอย่างมีความสุข	กองส่งเสริมคุณภาพชีวิต

ผ 02

รายละเอียดโครงการพัฒนา

แผนพัฒนาท้องถิ่น (พ.ศ.2561-2565)

องค์การบริหารส่วนจังหวัดชัยภูมิ

ก. ยุทธศาสตร์จังหวัดที่ 2 การพัฒนาสังคมและคุณภาพชีวิตให้มั่นคงตามลักปรัชญาของเศรษฐกิจพอเพียง

ข. ยุทธศาสตร์การพัฒนาขององค์กรปกครองส่วนท้องถิ่นในเขตจังหวัด ยุทธศาสตร์ที่ 2 การพัฒนาคุณภาพชีวิตและความเป็นอยู่ของประชาชนที่เข้มแข็งและยั่งยืน

2. ยุทธศาสตร์ การสร้างความเข้มแข็งของชุมชนและพัฒนาคุณภาพชีวิต

2.7 แผนงานสร้างความเข้มแข็งของชุมชน

ที่	โครงการ	วัตถุประสงค์	เป้าหมาย (ผลผลิตของโครงการ)	งบประมาณ 2561 (บาท)	2562 (บาท)	2563 (บาท)	2564 (บาท)	2565 (บาท)	ตัวชี้วัด (KPI)	ผลที่คาดว่าจะได้รับ	หน่วยงานรับผิดชอบหลัก
11	โครงการพัฒนาศักยภาพสตรีจังหวัดชัยภูมิ	1.เพื่อเพิ่มศักยภาพองค์ความรู้และพัฒนาศักยภาพของสตรีในจังหวัดชัยภูมิ 2.เพื่อส่งเสริมให้สตรีมีส่วนร่วมในการแสดงความคิดในการพัฒนาชุมชนและสังคม 3.เพื่อเสริมสร้างบทบาทองค์กรสตรีในชุมชนให้มีความเข้มแข็งและมีประสิทธิภาพยิ่งขึ้น	สตรีที่สนใจเข้าร่วมโครงการจำนวน 1,000 คน - ลักษณะการดำเนินงาน 1.สนับสนุนกิจกรรมสตรี เช่น วันสตรีสากล เป็นต้น 2.อบรมเพื่อพัฒนาศักยภาพสตรีในเรื่องต่าง ๆ เช่น สุขภาพกาย สุขภาพจิต ส่งเสริมอาชีพ บทบาทและการมีส่วนร่วมสตรีในสังคม เป็นต้น	700,000	700,000	700,000	700,000	700,000	สตรีที่เข้าร่วมโครงการมีความรู้สามารถพัฒนาศักยภาพบทบาทสตรีเพิ่มขึ้น ไม่น้อยกว่าร้อยละ 80	1. สตรีในเขตพื้นที่จังหวัดชัยภูมิมีส่วนร่วมในการแสดงความคิดเห็นต่อสังคม 2. เกิดความสามัคคีในชุมชนนำไปสู่การพัฒนาองค์กรให้เข้มแข็งและยั่งยืน	กองส่งเสริมคุณภาพชีวิต

ผ 02

รายละเอียดโครงการพัฒนา

แผนพัฒนาท้องถิ่น (พ.ศ.2561-2565)

องค์การบริหารส่วนจังหวัดชัยภูมิ

ก. ยุทธศาสตร์จังหวัดที่ 2 การพัฒนาสังคมและคุณภาพชีวิตให้มั่นคงตามลักปรัชญาของเศรษฐกิจพอเพียง

ข. ยุทธศาสตร์การพัฒนาขององค์กรปกครองส่วนท้องถิ่นในเขตจังหวัด ยุทธศาสตร์ที่ 2 การพัฒนาคุณภาพชีวิตและความเป็นอยู่ของประชาชนที่เข้มแข็งและยั่งยืน

2. ยุทธศาสตร์ การสร้างความเข้มแข็งของชุมชนและพัฒนาคุณภาพชีวิต

2.7 แผนงานสร้างความเข้มแข็งของชุมชน

ที่	โครงการ	วัตถุประสงค์	เป้าหมาย (ผลผลิตของโครงการ)	งบประมาณ 2561 (บาท)	2562 (บาท)	2563 (บาท)	2564 (บาท)	2565 (บาท)	ตัวชี้วัด (KPI)	ผลที่คาดว่าจะได้รับ	หน่วยงานรับผิดชอบหลัก
12	โครงการพัฒนาคุณภาพชีวิตเด็กและเยาวชนจังหวัดชัยภูมิ	1.เพื่อส่งเสริมศักยภาพและบทบาทของสภาเด็กและเยาวชนให้มีความเข้มแข็ง 2.เพื่อส่งเสริมการมีส่วนร่วมในการจัดกิจกรรมที่เป็นประโยชน์ต่อตนเอง ชุมชน และสังคม 3.เพื่อกระตุ้นให้ทุกฝ่ายได้เห็นคุณค่าและตระหนักถึงความสำคัญของเด็กและเยาวชนในจังหวัดชัยภูมิ 4.เพื่อส่งเสริมภาคีเครือข่ายเยาวชนให้มีบทบาทและสามารถดำเนินกิจกรรมที่มีประโยชน์ต่อสังคม	- เด็กและเยาวชนที่สนใจเข้าร่วมโครงการจำนวน 100 คน - ลักษณะการดำเนินงาน 1.อบรมให้ความรู้ส่งเสริมศักยภาพและบาทบาทเด็กและเยาวชน 2. ศึกษาดูงานกิจกรรมเป็นประโยชน์ต่อเด็กและเยาวชน ชุมชน และสังคม	200,000	200,000	500,000	500,000	500,000	เด็กและเยาวชนที่เข้าร่วมโครงการมีความรู้สามารถนำไปใช้ประโยชน์ได้ ไม่น้อยกว่าร้อยละ 80	1.เด็กและเยาวชนในจังหวัดชัยภูมิมีส่วนร่วมในการแสดงความคิดเห็นในการพัฒนาสังคมและชุมชน 2.เกิดความสามัคคีในเครือข่ายสภาเด็กและเยาวชน นำไปสู่การพัฒนาองค์กรให้เข้มแข็งและยั่งยืน	กองส่งเสริมคุณภาพชีวิต

ผ 02

รายละเอียดโครงการพัฒนา

แผนพัฒนาท้องถิ่น (พ.ศ.2561-2565)

องค์การบริหารส่วนจังหวัดชัยภูมิ

ก. ยุทธศาสตร์จังหวัดที่ 2 การพัฒนาสังคมและคุณภาพชีวิตให้มั่นคงตามลักปรัชญาของเศรษฐกิจพอเพียง

ข. ยุทธศาสตร์การพัฒนาขององค์กรปกครองส่วนท้องถิ่นในเขตจังหวัด ยุทธศาสตร์ที่ 2 การพัฒนาคุณภาพชีวิตและความเป็นอยู่ของประชาชนที่เข้มแข็งและยั่งยืน

2. ยุทธศาสตร์ การสร้างความเข้มแข็งของชุมชนและพัฒนาคุณภาพชีวิต

2.7 แผนงานสร้างความเข้มแข็งของชุมชน

ที่	โครงการ	วัตถุประสงค์	เป้าหมาย (ผลผลิตของโครงการ)	งบประมาณ 2561 (บาท)	2562 (บาท)	2563 (บาท)	2564 (บาท)	2565 (บาท)	ตัวชี้วัด (KPI)	ผลที่คาดว่าจะได้รับ	หน่วยงานรับผิดชอบหลัก
13	โครงการส่งเสริมอาสา-สมัครสาธารณสุขประจำ-หมู่บ้าน (อสม.) เชิงรุกด้านการดูแลสุขภาพประชาชน ประจำปีงบประมาณ พ.ศ. 2561	1. เพื่อการส่งเสริมศักยภาพของอาสาสมัครสาธารณสุขประจำหมู่บ้าน (อสม.) ให้ปฏิบัติงานเชิงรุกในการส่งเสริมสุขภาพในท้องถิ่นและชุมชน การดูแลเด็ก ผู้สูงอายุ คนพิการ การดูแลผู้ป่วยในโรงพยาบาลและการเฝ้าระวังโรคในชุมชน 2. เพื่อการส่งเสริม สนับสนุนให้อาสาสมัคร สาธารณสุขประจำหมู่บ้าน (อสม.) มีอุปกรณ์พื้นฐานในการดูแลสุขภาพประชาชน	1. ทุกหมู่บ้านและชุมชนในจังหวัดชัยภูมิ จำนวน 1,617 หมู่บ้าน 25 ชุมชน รวม 1,642 แห่ง 2. อสม. จังหวัดชัยภูมิ จำนวน 24,247 คน มีการออกปฏิบัติงานร่วมกับเจ้าหน้าที่สาธารณสุขในการคัดกรอง เฝ้าระวังควบคุมโรคไม่ติดต่อเรื้อรังทุกกลุ่มวัยในพื้นที่	10,016,200	-	-	-	-	1. จำนวนอาสาสมัครสาธารณสุขประจำหมู่บ้าน (อสม.) จำนวน 24,247 คน 2. อาสาสมัครสาธารณสุขประจำหมู่บ้าน (อสม.) มีส่วนร่วมในการควบคุมผู้ป่วยโรคเบาหวาน ร้อยละ 3. อาสาสมัครสาธารณสุขประจำหมู่บ้าน (อสม.)	ประชาชนในท้องถิ่นและชุมชน ได้รับการบริการสาธารณสุขมูลฐานเชิงรุกอย่างมีประสิทธิภาพ	กองส่งเสริมคุณภาพชีวิต

รายละเอียดโครงการพัฒนา

แผนพัฒนาท้องถิ่น (พ.ศ.2561-2565)

องค์การบริหารส่วนจังหวัดชัยภูมิ

ก. ยุทธศาสตร์จังหวัดที่ 2 การพัฒนาสังคมและคุณภาพชีวิตให้มั่นคงตามลักปรัชญาของเศรษฐกิจพอเพียง

ข. ยุทธศาสตร์การพัฒนาขององค์กรปกครองส่วนท้องถิ่นในเขตจังหวัด ยุทธศาสตร์ที่ 2 การพัฒนาคุณภาพชีวิตและความเป็นอยู่ของประชาชนที่เข้มแข็งและยั่งยืน

2. ยุทธศาสตร์ การสร้างความเข้มแข็งของชุมชนและพัฒนาคุณภาพชีวิต

2.7 แผนงานสร้างความเข้มแข็งของชุมชน

ที่	โครงการ	วัตถุประสงค์	เป้าหมาย (ผลผลิตของโครงการ)	งบประมาณ 2561 (บาท)	2562 (บาท)	2563 (บาท)	2564 (บาท)	2565 (บาท)	ตัวชี้วัด (KPI)	ผลที่คาดว่าจะได้รับ	หน่วยงานรับผิดชอบหลัก
14	โครงการเฝ้าระวังป้องกันควบคุมโรคติดต่อและภัยสุขภาพแบบบูรณาการจังหวัดชัยภูมิ ปีงบประมาณ 2561	ในพื้นที่จังหวัดชัยภูมิ 1. เพื่อให้หน่วยงานที่มีส่วนเกี่ยวข้องในการป้องกันควบคุมโรคติดต่อที่เป็นปัญหามีการดำเนินงานตามมาตรการในการป้องกันควบคุมโรคที่ทันเวลาและเหมาะสม 2. เพื่อเพิ่มประสิทธิภาพในการป้องกันควบคุมโรคสร้าง	1. การป้องกันควบคุมโรคไข้เลือดออกและไข้หวัดใหญ่ 2. การกำจัดปัญหาโรคพยาธิใบไม้ในตับและมะเร็งท่อน้ำดี ถวายเป็นพระราชกุศลฯ 3. การเฝ้าระวังป้องกันโรคพิษสุนัขบ้า 4. การเฝ้าระวังป้องกันควบคุมโรควัณโรค	4,000,000	-	-	-	-	มีส่วนร่วมในการควบคุมผู้ป่วยโรคความดันโลหิตสูง ร้อยละ 50 ขึ้นไป ประชาชนชาวจังหวัดชัยภูมิ มีความปลอดภัยจากโรคระบาด ร้อยละ 80	ประชาชนทุกครัวเรือนสามารถดำเนินการตามมาตรการ ได้อย่างถูกต้องและต่อเนื่อง 2. จังหวัดชัยภูมิโดยเครือข่ายควบคุมโรคระดับอำเภอตำบล มีการควบคุมการเกิดโรคได้ทันเวลาทุกตำบล ทุกอำเภอ	สำนักปลัดฯ

ผ 02

รายละเอียดโครงการพัฒนา

แผนพัฒนาท้องถิ่น (พ.ศ.2561-2565)

องค์การบริหารส่วนจังหวัดชัยภูมิ

ก. ยุทธศาสตร์จังหวัดที่ 2 การพัฒนาสังคมและคุณภาพชีวิตให้มั่นคงตามลักปรัชญาของเศรษฐกิจพอเพียง

ข. ยุทธศาสตร์การพัฒนาขององค์กรปกครองส่วนท้องถิ่นในเขตจังหวัด ยุทธศาสตร์ที่ 2 การพัฒนาคุณภาพชีวิตและความเป็นอยู่ของประชาชนที่เข้มแข็งและยั่งยืน

2. ยุทธศาสตร์ การสร้างความเข้มแข็งของชุมชนและพัฒนาคุณภาพชีวิต

2.7 แผนงานสร้างความเข้มแข็งของชุมชน

ที่	โครงการ	วัตถุประสงค์	เป้าหมาย (ผลผลิตของโครงการ)	งบประมาณ 2561 (บาท)	2562 (บาท)	2563 (บาท)	2564 (บาท)	2565 (บาท)	ตัวชี้วัด (KPI)	ผลที่คาดว่าจะได้รับ	หน่วยงานรับผิดชอบหลัก
		พื้นที่ต้นแบบ รวมทั้งประชาสัมพันธ์ให้ประชาชนมีความรู้และความตระหนักสามารถป้องกันตนเองได้อย่างแพร่หลาย								สามารถช่วยลดจำนวนผู้ป่วยและการสูญเสียชีวิตจากโรคไข้เลือดออกและโรคติดต่ออื่น ๆ 3. ประชาชนชาวชัยภูมิมีคุณภาพชีวิตที่ดี ลดการสูญเสียเศรษฐกิจโดยรวมของประเทศ	

ผ 02

รายละเอียดโครงการพัฒนา

แผนพัฒนาท้องถิ่น (พ.ศ.2561-2565)

องค์การบริหารส่วนจังหวัดชัยภูมิ

ก. ยุทธศาสตร์จังหวัดที่ 3 การสร้างความมั่นคงเพื่อการพัฒนาจังหวัดสู่ความมั่งคั่งและยั่งยืน

ข. ยุทธศาสตร์การพัฒนาขององค์กรปกครองส่วนท้องถิ่นในเขตจังหวัด ยุทธศาสตร์ที่ 2 การพัฒนาคุณภาพชีวิตและความเป็นอยู่ของประชาชนให้เข้มแข็งและยั่งยืน

2. ยุทธศาสตร์ การสร้างความเข้มแข็งของชุมชนและพัฒนาคุณภาพชีวิต

2.7 แผนงานสร้างความเข้มแข็งของชุมชน

ที่	โครงการ	วัตถุประสงค์	เป้าหมาย (ผลผลิตของโครงการ)	งบประมาณ 2561 (บาท)	2562 (บาท)	2563 (บาท)	2564 (บาท)	2565 (บาท)	ตัวชี้วัด (KPI)	ผลที่คาดว่าจะได้รับ	หน่วยงานรับผิดชอบหลัก
15	โครงการพัฒนาเครือข่ายสมาชิก TO BE NUMBER ONE	1. เพื่อสร้างความรู้ ความเข้าใจและประสบการณ์ใหม่ทันต่อสถานการณ์ เกี่ยวกับการปฏิบัติงานป้องกันและแก้ไขปัญหายาเสพติดในสถานศึกษา 2. เพื่อขับเคลื่อนการดำเนินโครงการ TO BE NUMBER ONE ของโรงเรียนในสังกัด อบจ.ชัยภูมิ 3. เพื่อแลกเปลี่ยนประสบการณ์และพัฒนาเครือข่าย TO BE NUMBER ONE	จัดฝึกอบรมให้แก่สมาชิก TO BE NUMBER ONE ของโรงเรียนในสังกัดครูแกนนำและผู้เกี่ยวข้อง จำนวน 400 คน พร้อมทั้งศึกษาดูงานการดำเนินงานชมรม TO BE NUMBER ONE ที่มีผลการดำเนินงานดีเด่นเพื่อพัฒนาการดำเนินงานสู่การประกวดในระดับต่างๆ	1,000,000	1,000,000	1,000,000	1,000,000	1,000,000	ป้องกันปัญหายาเสพติดในสถานศึกษาของโรงเรียนในสังกัดโดยมีจำนวนสมาชิกเครือข่ายชมรมTO BE NUMBER ONE ของโรงเรียนในสังกัดเพิ่มขึ้นจากเดิมร้อยละ 10	1. ผู้เข้ารับการอบรมตามเป้าหมายมีความรู้ความเข้าใจ และมีประสบการณ์มากขึ้นในการดำเนินงานป้องกันและแก้ไขปัญหายาเสพติด 2. นักเรียนในสังกัด อบจ.ชัยภูมิมีภูมิคุ้มกันพัฒนาความฉลาดตามอารมร์ และมีการขับเคลื่อนเครือข่าย TO BE NUMBER ONE	กองแผนและงบประมาณ

ผ 02

รายละเอียดโครงการพัฒนา

แผนพัฒนาท้องถิ่น (พ.ศ.2561-2565)

องค์การบริหารส่วนจังหวัดชัยภูมิ

ก. ยุทธศาสตร์จังหวัดที่ 3 การสร้างความมั่นคงเพื่อการพัฒนาจังหวัดสู่ความมั่งคั่งและยั่งยืน

ข. ยุทธศาสตร์การพัฒนาขององค์กรปกครองส่วนท้องถิ่นในเขตจังหวัด ยุทธศาสตร์ที่ 2 การพัฒนาคุณภาพชีวิตและความเป็นอยู่ของประชาชนให้เข้มแข็งและยั่งยืน

2. ยุทธศาสตร์ การสร้างความเข้มแข็งของชุมชนและพัฒนาคุณภาพชีวิต

2.7 แผนงานสร้างความเข้มแข็งของชุมชน

ที่	โครงการ	วัตถุประสงค์	เป้าหมาย (ผลผลิตของโครงการ)	งบประมาณ 2561 (บาท)	2562 (บาท)	2563 (บาท)	2564 (บาท)	2565 (บาท)	ตัวชี้วัด (KPI)	ผลที่คาดว่าจะได้รับ	หน่วยงานรับผิดชอบหลัก
16	โครงการป้องกันและแก้ไขปัญหายาเสพติด	1.เพื่อเป็นการส่งเสริมสนับสนุนการแก้ปัญหายาเสพติด 2.เพื่อรณรงค์ป้องกันและแก้ไขปัญหายาเสพติด 3.เพื่อป้องกันการแพร่ระบาดของยาเสพติด 4.เพื่อให้ประชาชนในพื้นที่จังหวัดชัยภูมิมีคุณภาพชีวิตที่ดีขึ้น	1.ประชาชนในพื้นที่จังหวัดชัยภูมิ ทั้ง 16 อำเภอ 2.นักเรียนในสังกัดองค์การบริหารส่วนจังหวัดชัยภูมิ 3.สมาชิก TO BE NUMBER ONE 4.กิจกรรม/แผนงาน ตามนโยบาย คสช. และนโยบายกระทรวงมหาดไทย	2,500,000	2,500,000	2,500,000	2,500,000	-	ปัญหาด้านยาเสพติดพื้นที่จังหวัดชัยภูมิลดลงมากกว่าร้อยละ 80	1. สามารถป้องกันและแก้ไขปัญหายาเสพติดพื้นที่จังหวัดชัยภูมิได้ลดลง 2. ประชาชนพื้นที่จังหวัดชัยภูมิมีคุณภาพชีวิตที่ดีขึ้น	กองแผนและงบประมาณ

ผ 02

รายละเอียดโครงการพัฒนา

แผนพัฒนาท้องถิ่น (พ.ศ.2561-2565)

องค์การบริหารส่วนจังหวัดชัยภูมิ

ก. ยุทธศาสตร์จังหวัดที่ 3 การสร้างความมั่นคงเพื่อการพัฒนาจังหวัดสู่ความมั่งคั่งและยั่งยืน

ข. ยุทธศาสตร์การพัฒนาขององค์กรปกครองส่วนท้องถิ่นในเขตจังหวัด ยุทธศาสตร์ที่ 2 การพัฒนาคุณภาพชีวิตและความเป็นอยู่ของประชาชนให้เข้มแข็งและยั่งยืน

2. ยุทธศาสตร์ การสร้างความเข้มแข็งของชุมชนและพัฒนาคุณภาพชีวิต

2.7 แผนงานสร้างความเข้มแข็งของชุมชน

ที่	โครงการ	วัตถุประสงค์	เป้าหมาย (ผลผลิตของโครงการ)	งบประมาณ 2561 (บาท)	2562 (บาท)	2563 (บาท)	2564 (บาท)	2565 (บาท)	ตัวชี้วัด (KPI)	ผลที่คาดว่าจะได้รับ	หน่วยงานรับผิดชอบหลัก
17	โครงการการศึกษาเพื่อต่อต้านการใช้ยาเสพติดในเด็กนักเรียน (โครงการ D.A.R.E. ประเทศไทย) (ต่อเนื่อง)	1. เพื่อควบคุมการขยายตัวของปัญหายาเสพติดและการลดการแพร่ระบาดของยาเสพติดโดยเฉพาะการแพร่ระบาดของยาเสพติดลงไปสู่เด็กและเยาวชนโดยเฉพาะในสถานศึกษา 2. เพื่อให้ความรู้แก่เด็กนักเรียนเกี่ยวกับยาเสพติดให้โทษให้เด็กนักเรียนมีทักษะในการปฏิเสธรู้จักการหลีกเลี่ยงต่อสถานการณ์ที่อาจนำไปสู่การใช้ยาเสพติดและความรุนแรง 3. เพื่อให้ทุกภาคส่วนมีจิตสำนึกร่วมในการต่อต้านการแพร่ระบาดของยาเสพติด	เด็กนักเรียนระดับมัธยมศึกษาตอนต้นในโรงเรียนในสังกัดองค์การบริหารส่วนจังหวัดชัยภูมิ จำนวน 26 แห่ง ๆ ละ 1 ห้องเรียน 1 ภาคเรียน รวม 2 ภาคเรียนเป็น 52 ห้องเรียน	312,000	312,000	312,000	312,000	312,000	นักเรียนระดับมัธยมศึกษาตอนต้นได้รับการสอนตามหลักสูตร D.A.R.E. ครบ 2 ภาคเรียนในทุกปีการศึกษา	1.ปัญหาการแพร่ระบาดของยาเสพติดลดลง 2. เด็กนักเรียนมีทักษะในการปฏิเสธรู้จักหลีกเลี่ยงการใช้ยาเสพติดและความรุนแรง 3. เกิดรูปแบบที่ดีของความร่วมมือจากส่วนต่างๆ ในการป้องกันและแก้ไขปัญหายาเสพติด	กองแผนและงบประมาณ

ผ 02

รายละเอียดโครงการพัฒนา

แผนพัฒนาท้องถิ่น (พ.ศ.2561-2565)

องค์การบริหารส่วนจังหวัดชัยภูมิ

ก. ยุทธศาสตร์จังหวัดที่ 3 การสร้างความมั่นคงเพื่อการพัฒนาจังหวัดสู่ความมั่งคั่งและยั่งยืน

ข. ยุทธศาสตร์การพัฒนาขององค์กรปกครองส่วนท้องถิ่นในเขตจังหวัด ยุทธศาสตร์ที่ 2 การพัฒนาคุณภาพชีวิตและความเป็นอยู่ของประชาชนให้เข้มแข็งและยั่งยืน

2. ยุทธศาสตร์ การสร้างความเข้มแข็งของชุมชนและพัฒนาคุณภาพชีวิต

2.7 แผนงานสร้างความเข้มแข็งของชุมชน

ที่	โครงการ	วัตถุประสงค์	เป้าหมาย (ผลผลิตของโครงการ)	งบประมาณ 2561 (บาท)	2562 (บาท)	2563 (บาท)	2564 (บาท)	2565 (บาท)	ตัวชี้วัด (KPI)	ผลที่คาดว่าจะได้รับ	หน่วยงานรับผิดชอบหลัก
18	โครงการเข้าค่าย TO BE NUMBER ONE	1. เพื่อขับเคลื่อนการดำเนินโครงการ TO BE NUMBER ONE ของโรงเรียนในสังกัด อบจ.ชัยภูมิ 2. พัฒนาเครือข่าย TO BE NUMBER ONE 3. พัฒนาศักยภาพสมาชิก TO BE NUMBER ONE	นักเรียนสมาชิก TO BE NUMBER ONE ในโรงเรียนสังกัด อบจ.ชัยภูมิที่ได้รับคัดเลือก จำนวน 52 คน	156,000	156,000	156,000	156,000	156,000	สมาชิก TO BE NUMBER ONE ได้รับการพัฒนาไม่น้อยกว่าร้อยละ 80	1. นักเรียนมีภูมิคุ้มในการป้องกันยาเสพติดและพัฒนาความฉลาด ทางอารมณ์ 2. มีการขับเคลื่อนเครือข่าย TO BE NUMBER ONE	กองแผนและงบประมาณ

ผ 02

รายละเอียดโครงการพัฒนา

แผนพัฒนาท้องถิ่น (พ.ศ.2561-2565)

องค์การบริหารส่วนจังหวัดชัยภูมิ

ก. ยุทธศาสตร์จังหวัดที่ 3 การสร้างความมั่นคงเพื่อการพัฒนาจังหวัดสู่ความมั่งคั่งและยั่งยืน

ข. ยุทธศาสตร์การพัฒนาขององค์กรปกครองส่วนท้องถิ่นในเขตจังหวัด ยุทธศาสตร์ที่ 2 การพัฒนาคุณภาพชีวิตและความเป็นอยู่ของประชาชนให้เข้มแข็งและยั่งยืน

2. ยุทธศาสตร์ การสร้างความเข้มแข็งของชุมชนและพัฒนาคุณภาพชีวิต

2.7 แผนงานสร้างความเข้มแข็งของชุมชน

ที่	โครงการ	วัตถุประสงค์	เป้าหมาย (ผลผลิตของโครงการ)	งบประมาณ 2561 (บาท)	2562 (บาท)	2563 (บาท)	2564 (บาท)	2565 (บาท)	ตัวชี้วัด (KPI)	ผลที่คาดว่าจะได้รับ	หน่วยงานรับผิดชอบหลัก
19	โครงการโรงเรียนสีขาวปลอดยาเสพติด	1. เพื่อให้โรงเรียนในสังกัดองค์การบริหารส่วนจังหวัดชัยภูมิเป็นโรงเรียนที่ปราศจากปัจจัยเสี่ยงและปัญหายาเสพติด 2. เพื่อให้โรงเรียนมีระบบการป้องกันและแก้ไขปัญหายาเสพติดที่เข้มแข็งและยั่งยืน 3. เพื่อสนับสนุนและส่งเสริมการดำเนินงานป้องกันและแก้ไขปัญหายาเสพติดในโรงเรียนให้มีความเข้มแข็งและยั่งยืน	1. ด้านปริมาณ - โรงเรียนทุกแห่งในสังกัด อบจ.ชัยภูมิ เข้าร่วมโครงการและรับการประเมินผลประจำปีเพื่อประกาศให้เป็นโรงเรียนสีขาวปลอดยาเสพติด - จัดซื้อชุดทดสอบสารเมทแอมเฟตามีนในปัสสาวะพร้อมอุปกรณ์สำหรับใช้ค้นหาและตรวจคัดกรองผู้บริหารโรงเรียน ครู นักเรียน - ผู้นำชุมชน ผู้นำท้องถิ่น	250,000	250,000	250,000	250,000	250,000	โรงเรียนในสังกัดไม่น้อยกว่าร้อยละ 80 เป็นโรงเรียนสีขาวปลอดยาเสพติด	1.นักเรียนและบุคลากรมีคุณธรรมจริยธรรม มีจิตอาสารู้จักเสียสละ ไม่ไปเกี่ยวข้องกับยาเสพติดและดำรงชีวิตอยู่ในสังคมได้อย่างมีความสุข 2. โรงเรียนทุกแห่งในสังกัด อบจ.ชัยภูมิ มีการดำเนินการป้องกันและแก้ไขปัญหายาเสพติดอย่างเข้มแข็งและยั่งยืน 3. ป้องกันปัญหาการ	กองแผนและงบประมาณ

ผ 02

รายละเอียดโครงการพัฒนา

แผนพัฒนาท้องถิ่น (พ.ศ.2561-2565)

องค์การบริหารส่วนจังหวัดชัยภูมิ

ก. ยุทธศาสตร์จังหวัดที่ 3 การสร้างความมั่นคงเพื่อการพัฒนาจังหวัดสู่ความมั่งคั่งและยั่งยืน

ข. ยุทธศาสตร์การพัฒนาขององค์กรปกครองส่วนท้องถิ่นในเขตจังหวัด ยุทธศาสตร์ที่ 2 การพัฒนาคุณภาพชีวิตและความเป็นอยู่ของประชาชนให้เข้มแข็งและยั่งยืน

2. ยุทธศาสตร์ การสร้างความเข้มแข็งของชุมชนและพัฒนาคุณภาพชีวิต

2.7 แผนงานสร้างความเข้มแข็งของชุมชน

ที่	โครงการ	วัตถุประสงค์	เป้าหมาย (ผลผลิตของโครงการ)	งบประมาณ 2561 (บาท)	2562 (บาท)	2563 (บาท)	2564 (บาท)	2565 (บาท)	ตัวชี้วัด (KPI)	ผลที่คาดว่าจะได้รับ	หน่วยงานรับผิดชอบหลัก
			ผู้นำทางศาสนาในชุมชนที่โรงเรียนในสังกัดตั้งอยู่ให้การสนับสนุนส่งเสริมการดำเนินโครงการโรงเรียนสีขาวปลอดยาเสพติด 2. ด้านคุณภาพ - ผู้บริหารโรงเรียน ครู ผู้ปกครองนักเรียนมีจิตสำนึกร่วมกันในการดูแล กลุ่มเสี่ยง กลุ่มเสพ กลุ่มติดและกลุ่มค้าเฝ้าระวังไม่ให้มีการแพร่ระบาดของยาเสพติด - นักเรียน มีจิตสาธารณะรู้จักเสียสละมีภาวะความเป็นผู้นำและผู้ตามที่ดี							แพร่ระบาดของยาเสพติดในโรงเรียน 4. โรงเรียนในสังกัดอบจ.ชัยภูมิเป็นโรงเรียนสีขาวปลอดยาเสพติด	

ผ 02

รายละเอียดโครงการพัฒนา

แผนพัฒนาท้องถิ่น (พ.ศ.2561-2565)

องค์การบริหารส่วนจังหวัดชัยภูมิ

ก. ยุทธศาสตร์จังหวัดที่ 3 การสร้างความมั่นคงเพื่อการพัฒนาจังหวัดสู่ความมั่งคั่งและยั่งยืน

ข. ยุทธศาสตร์การพัฒนาขององค์กรปกครองส่วนท้องถิ่นในเขตจังหวัด ยุทธศาสตร์ที่ 2 การพัฒนาคุณภาพชีวิตและความเป็นอยู่ของประชาชนให้เข้มแข็งและยั่งยืน

2. ยุทธศาสตร์ การสร้างความเข้มแข็งของชุมชนและพัฒนาคุณภาพชีวิต

2.7 แผนงานสร้างความเข้มแข็งของชุมชน

ที่	โครงการ	วัตถุประสงค์	เป้าหมาย (ผลผลิตของโครงการ)	งบประมาณ 2561 (บาท)	2562 (บาท)	2563 (บาท)	2564 (บาท)	2565 (บาท)	ตัวชี้วัด (KPI)	ผลที่คาดว่าจะได้รับ	หน่วยงานรับผิดชอบหลัก
20	โครงการสร้างและพัฒนาเครือข่าย TO BE NUMBER ONE แก้ไขปัญหายาเสพติดในสถานศึกษาและชุมชน	1. เพื่อสร้างความรู้ ความเข้าใจและส่งเสริมความเข้มแข็งในการดำเนินงานชมรม TO BE NUMBER ONE เกี่ยวกับการปฏิบัติงานป้องกันและแก้ไขปัญหายาเสพติดในสถานศึกษา 2. เพื่อผลิตและพัฒนาองค์ความรู้ในการป้องกันและแก้ไขปัญหายาเสพติดภายใต้โครงการ TO BE NUMBER ONE 3. เพื่อให้สมาชิกเครือข่าย TO BE NUMBER ONE	จัดฝึกอบรมให้แก่สมาชิก TO BE NUMBER ONE โรงเรียนในสังกัด อบจ.ชัยภูมิ ผู้ปกครอง อาสาสมัครสาธารณสุขหรือผู้นำชุมชน ครูแกนนำผู้ที่รับผิดชอบงานยาเสพติดและผู้เกี่ยวข้อง จำนวน 142 คน	400,000	400,000	400,000	400,000	400,000	ป้องกันปัญหายาเสพติดในสถานศึกษาของโรงเรียนในสังกัดโดยมีจำนวนสมาชิกเครือข่าย TO BE NUMBER ONE ของโรงเรียนในสังกัด ผู้ปกครอง อาสาสมัครสาธารณสุขหรือผู้นำชุมชนเพิ่มขึ้นจากเดิม	1. ส่งเสริมความเข้มแข็งในการดำเนินงานชมรม TO BE NUMBER ONE ของโรงเรียนในสังกัด อบจ.ชัยภูมิ สร้างกะระแสค่านิยมและสร้างภูมิคุ้มกันทางจิตใจในกลุ่มเยาวชนไม่ให้ยุ่งเกี่ยวกับยาเสพติดและสนับสนุนเยาวชนและชุมชนให้จัดกิจกรรมสร้างสรรค์ 2. สร้างกระแสและเกิดช่องทางการสื่อสารในการ	กองแผนและงบประมาณ

ผ 02

รายละเอียดโครงการพัฒนา

แผนพัฒนาท้องถิ่น (พ.ศ.2561-2565)

องค์การบริหารส่วนจังหวัดชัยภูมิ

ก. ยุทธศาสตร์จังหวัดที่ 3 การสร้างความมั่นคงเพื่อการพัฒนาจังหวัดสู่ความมั่งคั่งและยั่งยืน

ข. ยุทธศาสตร์การพัฒนาขององค์กรปกครองส่วนท้องถิ่นในเขตจังหวัด ยุทธศาสตร์ที่ 2 การพัฒนาคุณภาพชีวิตและความเป็นอยู่ของประชาชนให้เข้มแข็งและยั่งยืน

2. ยุทธศาสตร์ การสร้างความเข้มแข็งของชุมชนและพัฒนาคุณภาพชีวิต

2.7 แผนงานสร้างความเข้มแข็งของชุมชน

ที่	โครงการ	วัตถุประสงค์	เป้าหมาย (ผลผลิตของโครงการ)	งบประมาณ 2561 (บาท)	2562 (บาท)	2563 (บาท)	2564 (บาท)	2565 (บาท)	ตัวชี้วัด (KPI)	ผลที่คาดว่าจะได้รับ	หน่วยงานรับผิดชอบหลัก
		ผู้ปกครอง และชุมชนในพื้นที่จังหวัดชัยภูมิ ได้มีโอกาสแลกเปลี่ยนเรียนรู้ประสบการณ์ในการทำงานซึ่งกันและกัน							ร้อยละ 80	ป้องกันและแก้ปัญหายาเสพติดภายใต้โครงการ TO BE NUMBER ONE 3. ผู้เข้ารับการอบรมตามเป้าหมายได้แลกเปลี่ยนเรียนรู้ประสบการณ์ในการทำงานซึ่งกันและกันอันนำไปสู่การขยายผลและพัฒนาประสิทธิภาพการป้องกันและแก้ปัญหายาเสพติด	

ผ 02

รายละเอียดโครงการพัฒนา

แผนพัฒนาท้องถิ่น (พ.ศ.2561-2565)

องค์การบริหารส่วนจังหวัดชัยภูมิ

ก. ยุทธศาสตร์จังหวัดที่ 3 การสร้างความมั่นคงเพื่อการพัฒนาจังหวัดสู่ความมั่งคั่งและยั่งยืน

ข. ยุทธศาสตร์การพัฒนาขององค์กรปกครองส่วนท้องถิ่นในเขตจังหวัด ยุทธศาสตร์ที่ 2 การพัฒนาคุณภาพชีวิตและความเป็นอยู่ของประชาชนให้เข้มแข็งและยั่งยืน

2. ยุทธศาสตร์ การสร้างความเข้มแข็งของชุมชนและพัฒนาคุณภาพชีวิต

2.7 แผนงานสร้างความเข้มแข็งของชุมชน

ที่	โครงการ	วัตถุประสงค์	เป้าหมาย (ผลผลิตของโครงการ)	งบประมาณ 2561 (บาท)	2562 (บาท)	2563 (บาท)	2564 (บาท)	2565 (บาท)	ตัวชี้วัด (KPI)	ผลที่คาดว่าจะได้รับ	หน่วยงานรับผิดชอบหลัก
21	โครงการสถานศึกษาดีเด่นด้านการป้องกันเฝ้าระวังและแก้ไขปัญหายาเสพติด องค์การบริหารส่วนจังหวัดชัยภูมิ	1. เพื่อให้โรงเรียนในสังกัด อบจ. ชัยภูมิ เป็นโรงเรียนที่ปราศจากปัจจัยสี่และปัญหายาเสพติด 2. เพื่อให้โรงเรียนในสังกัด อบจ. ชัยภูมิ มีระบบการป้องกันและแก้ไขปัญหายาเสพติดที่เข้มแข็งและยั่งยืน 3. เพื่อเป็นการเชิดชูเกียรติเป็นขวัญกำลังใจในการปฏิบัติงานด้านการป้องกันเฝ้าระวังและแก้ไขปัญหายาเสพติดสถานศึกษาในสังกัด อบจ.ชัยภูมิ	1. ด้านปริมาณ - โรงเรียนทุกแห่งในสังกัด อบจ. ชัยภูมิ เข้าร่วมโครงการและรับการประเมินด้านการป้องกันเฝ้าระวังและแก้ไขปัญหายาเสพติดเพื่อประกาศให้เป็นสถานศึกษาดีเด่นด้านการป้องกันเฝ้าระวังและแก้ไขปัญหายาเสพติด - ผู้นำชุมชน ผู้นำท้องถิ่นผู้นำทางศาสนาในชุมชนที่โรงเรียนในสังกัดตั้งอยู่ให้การสนับสนุนส่งเสริมการดำเนินการด้านการป้องกันเฝ้าระวังและแก้ไขปัญหายาเสพติด	250,000	250,000	250,000	250,000	250,000	โรงเรียนในสังกัดไม่น้อยกว่าร้อยละ 70 เป็นสถานศึกษาดีเด่นด้านการป้องกันเฝ้าระวังและแก้ไขปัญหายาเสพติด	1. นักเรียนและบคุลากรมีคุณธรรม จริยธรรม มีจิตอาสา รู้จักเสียสละไม่ไปเกี่ยวข้องกับยาเสพติดละป้องกันปัญหาการแพร่ระบาดของยาเสพติดในโรงเรียน 2. โรงเรียนทุกแห่งในสังกัด อบจ.ชัยภูมิ มีการดำเนินการป้องกันและแก้ไขปัญหายาเสพติดอย่างเข้มแข็งและยั่งยืนและดำรงชีวิตอยู่ในสังคม	กองแผนและงบประมาณ

ผ 02

รายละเอียดโครงการพัฒนา

แผนพัฒนาท้องถิ่น (พ.ศ.2561-2565)

องค์การบริหารส่วนจังหวัดชัยภูมิ

ก. ยุทธศาสตร์จังหวัดที่ 3 การสร้างความมั่นคงเพื่อการพัฒนาจังหวัดสู่ความมั่งคั่งและยั่งยืน

ข. ยุทธศาสตร์การพัฒนาขององค์กรปกครองส่วนท้องถิ่นในเขตจังหวัด ยุทธศาสตร์ที่ 2 การพัฒนาคุณภาพชีวิตและความเป็นอยู่ของประชาชนให้เข้มแข็งและยั่งยืน

2. ยุทธศาสตร์ การสร้างความเข้มแข็งของชุมชนและพัฒนาคุณภาพชีวิต

2.7 แผนงานสร้างความเข้มแข็งของชุมชน

ที่	โครงการ	วัตถุประสงค์	เป้าหมาย (ผลผลิตของโครงการ)	งบประมาณ 2561 (บาท)	2562 (บาท)	2563 (บาท)	2564 (บาท)	2565 (บาท)	ตัวชี้วัด (KPI)	ผลที่คาดว่าจะได้รับ	หน่วยงานรับผิดชอบหลัก
			2. ด้านคุณภาพ - ผู้บริหารโรงเรียน ครู ผู้ปกครอง นักเรียนมีจิตสำนึกร่วมกันในการดูแล กลุ่มเสี่ยง กลุ่มเสพ กลุ่มติดและกลุ่มเฝ้าระวังไม่ให้มีการแพร่ระบาดของยาเสพติด - นักเรียนมีความรู้ เข้าใจถึงโทษ และพิษภัยของสารเสพติด รู้จักหลีกเลี่ยง/ป้องกันตนเองให้ ห่างไกลจากยาเสพติด รู้จักการใช้เวลาว่างในการพัฒนาตนเอง						ได้อย่างมีความสุข	

ผ 02

รายละเอียดโครงการพัฒนา

แผนพัฒนาท้องถิ่น (พ.ศ.2561-2565)

องค์การบริหารส่วนจังหวัดชัยภูมิ

ก. ยุทธศาสตร์จังหวัดที่ 3 การสร้างความมั่นคงเพื่อการพัฒนาจังหวัดสู่ความมั่งคั่งและยั่งยืน

ข. ยุทธศาสตร์การพัฒนาขององค์กรปกครองส่วนท้องถิ่นในเขตจังหวัด ยุทธศาสตร์ที่ 2 การพัฒนาคุณภาพชีวิตและความเป็นอยู่ของประชาชนให้เข้มแข็งและยั่งยืน

2. ยุทธศาสตร์ การสร้างความเข้มแข็งของชุมชนและพัฒนาคุณภาพชีวิต

2.7 แผนงานสร้างความเข้มแข็งของชุมชน

ที่	โครงการ	วัตถุประสงค์	เป้าหมาย (ผลผลิตของโครงการ)	งบประมาณ 2561 (บาท)	2562 (บาท)	2563 (บาท)	2564 (บาท)	2565 (บาท)	ตัวชี้วัด (KPI)	ผลที่คาดว่าจะได้รับ	หน่วยงานรับผิดชอบหลัก
22	โครงการเพิ่มประสิทธิภาพเยาวชนและเครือข่ายป้องกันและแก้ไขปัญหายาเสพติด (TO BE NUMBER ONE)	1. เพื่อพัฒนาศักยภาพและสร้างเครือข่ายเยาวชน 2. เพื่อให้เยาวชนแลกเปลี่ยนเรียนรู้กับเยาวชนต้นแบบในด้านการป้องกันและแก้ไขปัญหายาเสพติด 3. เพื่อประชาสัมพันธ์ด้านการบำบัดรักษายาเสพติด การดำเนินงานเยาวชน TO BE NUMBER ONE	ภาพในการป้องกันและแก้ไขปัญหายาเสพติด ดังนี้ 1. ลานกิจกรรมเยาวชน TO BE NUMBER ONE 2. เข้าร่วมประกวด TO BE NUMBER ONE IDOL 2018 รุ่นที่ 8 ระดับภาค 3. เข้าร่วมประกวด TO BE NUMBER ONE ระดับภาค 4. เข้าร่วมการประกวดระดับประเทศ 6. แลกเปลี่ยนเรียนรู้กับเยาวชนต้นแบบในการป้องกันและแก้ไขปัญหายาเสพติด เวทีพัฒนาศักยภาพ เยาวชนจังหวัดชัยภูมิ จัดทำสื่อประชาสัมพันธ์การดำเนินงานTO BE NUMBER ONE	1,000,000	-				1. เด็ก เยาวชน และประชาชนมีความพึงพอใจไม่น้อยกว่าร้อยละ 80 2. มีประสิทธิภาพในการป้องกันและแก้ไขปัญหายาเสพติด ไม่น้อยกว่าร้อยละ 80	1. มีความพร้อม และเป็นศูนย์กลางการถ่ายทอดกิจกรรมการดำเนินงานให้ครอบคลุมทุกชมรมในจังหวัด 2. ได้สร้างกระแสค่านิยมและสร้างภูมิคุ้มกันทางจิตใจให้กับแกนนำอาสาสมัครและสมาชิกชมรม TO BE NUMBER ONE	กองแผนและงบประมาณ

ผ 02

รายละเอียดโครงการพัฒนา

แผนพัฒนาท้องถิ่น (พ.ศ.2561-2565)

องค์การบริหารส่วนจังหวัดชัยภูมิ

ก. ยุทธศาสตร์จังหวัดที่ 3 การสร้างความมั่นคงเพื่อการพัฒนาจังหวัดสู่ความมั่งคั่งและยั่งยืน

ข. ยุทธศาสตร์การพัฒนาขององค์กรปกครองส่วนท้องถิ่นในเขตจังหวัด ยุทธศาสตร์ที่ 2 การพัฒนาคุณภาพชีวิตและความเป็นอยู่ของประชาชนให้เข้มแข็งและยั่งยืน

2. ยุทธศาสตร์ การสร้างความเข้มแข็งของชุมชนและพัฒนาคุณภาพชีวิต

2.7 แผนงานสร้างความเข้มแข็งของชุมชน

ที่	โครงการ	วัตถุประสงค์	เป้าหมาย (ผลผลิตของโครงการ)	งบประมาณ 2561 (บาท)	2562 (บาท)	2563 (บาท)	2564 (บาท)	2565 (บาท)	ตัวชี้วัด (KPI)	ผลที่คาดว่าจะได้รับ	หน่วยงานรับผิดชอบหลัก
23	อบรมพัฒนาศักยภาพแกนนำต้านยาเสพติด	1. เพื่อให้ความรู้แก่ผู้นำหมู่บ้าน/ชุมชน ให้มีบทบาทสำคัญในการดูแล และป้องกันแก้ไขปัญหายาเสพติด ในหมู่บ้าน/ชุมชน ของตนเอง 2. เพื่อเกิดการบูรณาการในการป้องกันและแก้ไขปัญหายาเสพติดร่วมกันระหว่างภาครัฐและภาคประชาชนอย่างมีประสิทธิภาพสูงสุด 3. เพื่อให้ประชาชนในพื้นที่จังหวัดชัยภูมิมีคุณภาพชีวิตที่ดีขึ้น	จัดฝึกอบรมให้แก่ ผู้นำหมู่บ้าน/ชุมชน ในหมู่บ้าน/ชุมชนที่มีสถานการณ์การแพร่ระบาดของยาเสพติดรุนแรง (ประเภท ง.) จำนวน 5 รุ่น ๆ ละ 100 คน รวม 500 คน	922,500	-	-	-	-	- ผู้นำชุมชน มีความรู้ความเข้าใจ และมีส่วนร่วมในการป้องกันและแก้ไขปัญหายาเสพติด ร้อยละ 80 - หมู่บ้านประเภท ง. ลดลง	1. ผู้นำหมู่บ้าน/ชุมชนในพื้นที่จังหวัดชัยภูมิได้รับความรู้ และนำไปใช้ในการขับเคลื่อนการป้องกันและแก้ไขปัญหายาเสพติด 2. ปัญหาการแพร่ระบาดยาเสพติดในพื้นที่เบาบางลง 3. ประชาชนในพื้นที่จังหวัดชัยภูมิมีคุณภาพชีวิตที่ดีขึ้น	กองแผนและงบประมาณ

ผ 02

รายละเอียดโครงการพัฒนา

แผนพัฒนาท้องถิ่น (พ.ศ.2561-2565)

องค์การบริหารส่วนจังหวัดชัยภูมิ

ก. ยุทธศาสตร์จังหวัดที่ 3 การสร้างความมั่นคงเพื่อการพัฒนาจังหวัดสู่ความมั่งคั่งและยั่งยืน

ข. ยุทธศาสตร์การพัฒนาขององค์กรปกครองส่วนท้องถิ่นในเขตจังหวัด ยุทธศาสตร์ที่ 2 การพัฒนาคุณภาพชีวิตและความเป็นอยู่ของประชาชนให้เข้มแข็งและยั่งยืน

2. ยุทธศาสตร์ การสร้างความเข้มแข็งของชุมชนและพัฒนาคุณภาพชีวิต

2.7 แผนงานสร้างความเข้มแข็งของชุมชน

ที่	โครงการ	วัตถุประสงค์	เป้าหมาย (ผลผลิตของโครงการ)	งบประมาณ 2561 (บาท)	2562 (บาท)	2563 (บาท)	2564 (บาท)	2565 (บาท)	ตัวชี้วัด (KPI)	ผลที่คาดว่าจะได้รับ	หน่วยงานรับผิดชอบหลัก
24	เสริมสร้างความเข้มแข็งให้กับประชาชนในการป้องกันและแก้ไขปัญหายาเสพติด	1. เพื่อสร้างความรับรู้ความเข้าใจในงานด้านยาเสพติดให้กับประชาชน สร้างกระแสต่อต้านยาเสพติด และร่วมมือร่วมใจกัน ในการป้องกันและแก้ไขปัญหายาเสพติดในหมู่บ้าน ชุมชนของตนเอง 2. เพื่อขับเคลื่อนการป้องกันและแก้ไขปัญหายาเสพติดเชิงพื้นที่และแก้ไขปัญหา	จัดฝึกอบรมให้แก่ประชาชนที่มีสภาพปัญหาการแพร่ระบาดของยาเสพติดรุนแรง (ประเภท ง.) ในพื้นที่จังหวัดชัยภูมิ (จากการประเมินของศูนย์อำนวยการป้องกันและปราบปรามยาเสพติดจังหวัดชัยภูมิ ครั้งที่ 2 ประจำปี 2560) จำนวน 89 หมู่บ้าน จำนวน 8,900 คน	6,136,800	-	-	-	-	-ประชาชน มีความรู้ความเข้าใจ และมีส่วนร่วมในการป้องกัน และแก้ไขปัญหายาเสพติด ร้อยละ 80 - หมู่บ้านประเภท ง. ลดลง	1. สามารถเสริมสร้างความเข้มแข็งให้กับประชาชนมีจิตสำนึกตื่นตัวสร้างกระแสต่อต้านยาเสพติด และร่วมมือร่วมใจกันในการป้องกันและแก้ไขปัญหายาเสพติดในหมู่บ้าน ชุมชนของตนเอง 2. ลดปัญหายาเสพติดด้วยประชาชนร่วมใจ	กองแผนและงบประมาณ

รายละเอียดโครงการพัฒนา

แผนพัฒนาท้องถิ่น (พ.ศ.2561-2565)

องค์การบริหารส่วนจังหวัดชัยภูมิ

ก. ยุทธศาสตร์จังหวัดที่ 3 การสร้างความมั่นคงเพื่อการพัฒนาจังหวัดสู่ความมั่งคั่งและยั่งยืน

ข. ยุทธศาสตร์การพัฒนาขององค์กรปกครองส่วนท้องถิ่นในเขตจังหวัด ยุทธศาสตร์ที่ 2 การพัฒนาคุณภาพชีวิตและความเป็นอยู่ของประชาชนให้เข้มแข็งและยั่งยืน

2. ยุทธศาสตร์ การสร้างความเข้มแข็งของชุมชนและพัฒนาคุณภาพชีวิต

2.7 แผนงานสร้างความเข้มแข็งของชุมชน

ที่	โครงการ	วัตถุประสงค์	เป้าหมาย (ผลผลิตของโครงการ)	งบประมาณ 2561 (บาท)	2562 (บาท)	2563 (บาท)	2564 (บาท)	2565 (บาท)	ตัวชี้วัด (KPI)	ผลที่คาดว่าจะได้รับ	หน่วยงานรับผิดชอบหลัก
		อย่างบูรณาการ 3. เพื่อให้ประชาชนในพื้นที่จังหวัดชัยภูมิมีคุณภาพชีวิตที่ดีขึ้น								ป้องกันแก้ไขปัญหายาเสพติด 3. ประชาชนในพื้นที่จังหวัดชัยภูมิมีคุณภาพชีวิตที่ดีขึ้น	
25	โครงการนำเสนอผลการดำเนินงานเฝ้าระวังป้องกันและแก้ไขปัญหายาเสพติด TO BE NUMBER ONE ปีงบประมาณ 2561	1.เพื่อขับเคลื่อนการสร้างเครือข่ายเยาวชนเป็นหนึ่งโดยไม่พึ่งยาเสพติด และพัฒนาจิตใจปรับพฤติกรรมสร้างคนดีสู่สังคม สนับสนุนกิจกรรมของจังหวัดชัยภูมิในการประกวด	1.ชมรม TO BE NUMBER ONE จำนวน 4 ชมรม จำนวน 200 คน ดังนี้ - ชมรม TO BE NUMBER ONE โรงเรียนชัยภูมิภักดีชุมพล จำนวน 50 คน - ชมรม TO BE NUMBER ONE	474,000	-	-	-	-	ร้อยละ 80 ของผู้เข้าร่วมโครงการมีศักยภาพและคุณภาพสามารถแสดงพลังเป็นหนึ่งโดยไม่พึ่งยาเสพติด	1.เด็กและเยาวชนมีศักยภาพและคุณภาพเชื่อมั่นและภูมิใจในตนเองสามารถแสดงพลังเป็นหนึ่งโดยไม่พึ่งยาเสพติดโดยมีหน่วยงานภาครัฐ	กองแผนและงบประมาณ

ผ 02

รายละเอียดโครงการพัฒนา

แผนพัฒนาท้องถิ่น (พ.ศ.2561-2565)

องค์การบริหารส่วนจังหวัดชัยภูมิ

ก. ยุทธศาสตร์จังหวัดที่ 3 การสร้างความมั่นคงเพื่อการพัฒนาจังหวัดสู่ความมั่งคั่งและยั่งยืน

ข. ยุทธศาสตร์การพัฒนาขององค์กรปกครองส่วนท้องถิ่นในเขตจังหวัด ยุทธศาสตร์ที่ 2 การพัฒนาคุณภาพชีวิตและความเป็นอยู่ของประชาชนให้เข้มแข็งและยั่งยืน

2. ยุทธศาสตร์ การสร้างความเข้มแข็งของชุมชนและพัฒนาคุณภาพชีวิต

2.7 แผนงานสร้างความเข้มแข็งของชุมชน

ที่	โครงการ	วัตถุประสงค์	เป้าหมาย (ผลผลิตของโครงการ)	งบประมาณ 2561 (บาท)	2562 (บาท)	2563 (บาท)	2564 (บาท)	2565 (บาท)	ตัวชี้วัด (KPI)	ผลที่คาดว่าจะได้รับ	หน่วยงานรับผิดชอบหลัก
		นำเสนอผลการดำเนินงานเฝ้าระวังป้องกันและแก้ไขปัญหายาเสพติด TO BE NUMBER ONE ระดับประเทศ 2.เพื่อให้เยาวชนแลกเปลี่ยนเรียนรู้กับเยาวชนต้นแบบในด้านการป้องกันและแก้ไขปัญหายาเสพติด	วิทยาลัยเทคนิคชัยภูมิ จำนวน 50 คน - ชมรม TO BE NUMBER ONE วิทยาลัยเทคโนโลยีชัยภูมิ บริหารธุรกิจ จำนวน 50 คน - ชมรม TO BE NUMBER ONE เรือนจำจังหวัดชัยภูมิ จำนวน 50 คน							และเอกชนให้การสนับสนุนอย่างต่อเนื่อง 2.ผู้ปฏิบัติงานในโครงการรณรงค์ป้องกันและแก้ไขปัญหายาเสพติด TO BE NUMBER ONE ในทุกระดับ มีส่วนร่วมทุกกิจกรรม เกิดกระแสนิยมมีจิตสำนึกในเชิงบวก เด็กและเยาวชนไม่ยุ่งเกี่ยวกับสารเสพติด และมีชมรม TO BE NUMBER ONE ต้นแบบ/ดีเด่นในรอบประเทศ	

ผ 02

รายละเอียดโครงการพัฒนา

แผนพัฒนาท้องถิ่น (พ.ศ.2561-2565)

องค์การบริหารส่วนจังหวัดชัยภูมิ

ก. ยุทธศาสตร์จังหวัดที่ 3 การสร้างความมั่นคงเพื่อการพัฒนาจังหวัดสู่ความมั่งคั่งและยั่งยืน

ข. ยุทธศาสตร์การพัฒนาขององค์กรปกครองส่วนท้องถิ่นในเขตจังหวัด ยุทธศาสตร์ที่ 2 การพัฒนาคุณภาพชีวิตและความเป็นอยู่ของประชาชนให้เข้มแข็งและยั่งยืน

2. ยุทธศาสตร์ การสร้างความเข้มแข็งของชุมชนและพัฒนาคุณภาพชีวิต

2.7 แผนงานสร้างความเข้มแข็งของชุมชน

ที่	โครงการ	วัตถุประสงค์	เป้าหมาย (ผลผลิตของโครงการ)	งบประมาณ 2561 (บาท)	2562 (บาท)	2563 (บาท)	2564 (บาท)	2565 (บาท)	ตัวชี้วัด (KPI)	ผลที่คาดว่าจะได้รับ	หน่วยงานรับผิดชอบหลัก
26	โครงการเครือข่ายนักเรียน D.A.R.E. องค์การบริหารส่วนจังหวัดชัยภูมิ	1. เพื่อจัดกิจกรรมสร้างกระแสสร้างภูมิคุ้มกันในการต่อต้านยาเสพติดในสถานศึกษาสังกัดองค์การบริหารส่วนจังหวัดชัยภูมิ 2. เพื่อให้ความรู้ และสร้างเครือข่ายในการปฏิบัติงานร่วมแก้ไขปัญหาการแพร่ระบาดยาเสพติดในสถานศึกษาสังกัดองค์การบริหารส่วนจังหวัดชัยภูมิ 3. เพื่อเป็นการสร้างเสริมและ	1. จัดอบรมให้ความรู้และกิจกรรมการแสดงความสามารถของนักเรียน D.A.R.E. 2. ผู้เข้าร่วมโครงการได้แก่ นักเรียน D.A.R.E ครูโรงเรียนในสังกัดองค์การบริหารส่วนจังหวัดชัยภูมิ และเจ้าหน้าที่ที่เกี่ยวข้อง จำนวน 856 คน	300,000	300,000	300,000	300,000	300,000	ปัญหาด้านยาเสพติดพื้นที่จังหวัดชัยภูมิลดลงมากกว่าร้อยละ 80	1. ผู้เข้าร่วมโครงการมีความรู้ มีภูมิคุ้มกันในการต่อต้านยาเสพติดในสถานศึกษาสังกัดองค์การบริหารส่วนจังหวัดชัยภูมิ 2. เกิดเครือข่ายการปฏิบัติงานร่วมกันระหว่างโรงเรียนในสังกัดองค์การบริหารส่วนจังหวัดชัยภูมิ และหน่วยงานที่เกี่ยวข้องในการดำเนินงาน	กองแผนและงบประมาณ

ผ 02

รายละเอียดโครงการพัฒนา

แผนพัฒนาท้องถิ่น (พ.ศ.2561-2565)

องค์การบริหารส่วนจังหวัดชัยภูมิ

ก. ยุทธศาสตร์จังหวัดที่ 3 การสร้างความมั่นคงเพื่อการพัฒนาจังหวัดสู่ความมั่งคั่งและยั่งยืน

ข. ยุทธศาสตร์การพัฒนาขององค์กรปกครองส่วนท้องถิ่นในเขตจังหวัด ยุทธศาสตร์ที่ 2 การพัฒนาคุณภาพชีวิตและความเป็นอยู่ของประชาชนให้เข้มแข็งและยั่งยืน

2. ยุทธศาสตร์ การสร้างความเข้มแข็งของชุมชนและพัฒนาคุณภาพชีวิต

2.7 แผนงานสร้างความเข้มแข็งของชุมชน

ที่	โครงการ	วัตถุประสงค์	เป้าหมาย (ผลผลิตของโครงการ)	งบประมาณ 2561 (บาท)	2562 (บาท)	2563 (บาท)	2564 (บาท)	2565 (บาท)	ตัวชี้วัด (KPI)	ผลที่คาดว่าจะได้รับ	หน่วยงานรับผิดชอบหลัก
		แลกเปลี่ยนประสบการณ์ด้านการป้องกันและแก้ไขปัญหา ยาเสพติด และสร้างความสัมพันธ์อันดีต่อกันระหว่างสถานศึกษาสังกัดองค์การบริหารส่วนจังหวัดและหน่วยงานที่เกี่ยวข้อง								ด้านการป้องกันและแก้ไขปัญหายาเสพติด 3. ผู้เข้าร่วมโครงการเกิดความคิดสร้างสรรค์และเกิดประสบการณ์ใหม่ ๆ ในการดำเนินงานด้านการป้องกันและแก้ไขปัญหายาเสพติด	

ผ 02

รายละเอียดโครงการพัฒนา

แผนพัฒนาท้องถิ่น (พ.ศ.2561-2565)

องค์การบริหารส่วนจังหวัดชัยภูมิ

ก. ยุทธศาสตร์จังหวัดที่ 1 การสร้างความเข้มแข็งทางเศรษฐกิจฐานรากและแข่งขันได้อย่างยั่งยืน

ข. ยุทธศาสตร์การพัฒนาขององค์กรปกครองส่วนท้องถิ่นในเขตจังหวัด ยุทธศาสตร์ที่ 2 การพัฒนาสังคมและคุณภาพชีวิตและความเป็นของประชาชนที่เข้มแข็งและยั่งยืน

2. ยุทธศาสตร์ การสร้างความเข้มแข็งของชุมชนและพัฒนาคุณภาพชีวิต

2.7 แผนงานสร้างความเข้มแข็งของชุมชน

ที่	โครงการ	วัตถุประสงค์	เป้าหมาย (ผลผลิตของโครงการ)	งบประมาณ 2561 (บาท)	2562 (บาท)	2563 (บาท)	2564 (บาท)	2565 (บาท)	ตัวชี้วัด (KPI)	ผลที่คาดว่าจะได้รับ	หน่วยงานรับผิดชอบหลัก
27	โครงการพัฒนาศักยภาพกลุ่มทอผ้าฝ้ายและผ้าไหมมัดหมี่ จังหวัดชัยภูมิ	1.เพื่อส่งเสริมอาชีพด้านทอผ้าฝ้ายและผ้าไหมมัดหมี่ตามภูมิปัญญาท้องถิ่น 2.เพื่อส่งเสริม ให้ความรู้และพัฒนาศักยภาพของสมาชิกกลุ่มทอผ้าฝ้ายและผ้าไหมมัดหมี่ในการบริหารจัดการกลุ่มให้มีรายได้เพียงพอและสามารถพึ่งตนเองได้	ประชาชนในเขตพื้นที่จังหวัดชัยภูมิ และเจ้าหน้าที่ที่เกี่ยวข้อง รวม 135 คน - ลักษณะการดำเนินงาน 1.จัดฝึกอบรมให้ความรู้เพื่อพัฒนาศักยภาพให้กับสมาชิกกลุ่มทอผ้าฝ้ายและผ้าไหมมัดหมี่ในเขตพื้นที่จังหวัดชัยภูมิ 2.จัดให้มีการศึกษาดูงานด้านการบริหารจัดการกลุ่มอาชีพทอผ้าฝ้ายและผ้าไหมมัดหมี่	-	500,000	500,000	500,000	500,000	ผู้เข้าร่วมโครงการสามารถนำความรู้ไปใช้ประกอบอาชีพเพื่อสร้างรายได้ไม่น้อยกว่าร้อยละ 80	1.สมาชิกกลุ่มทอผ้าฝ้ายและผ้าไหมมัดหมี่มีการพัฒนาผลิตภัณฑ์รูปแบบตามต้องการของผู้บริโภค 2.สมาชิกกลุ่มทอผ้าฝ้ายและผ้าไหมมัดหมี่มีความรู้ ความเข้าใจ และสามารถบริหารจัดการกลุ่มได้อย่างเข้มแข็งและยั่งยืน	กองส่งเสริมฯ

ผ 02

รายละเอียดโครงการพัฒนา

แผนพัฒนาท้องถิ่น (พ.ศ.2561-2565)

องค์การบริหารส่วนจังหวัดชัยภูมิ

ก. ยุทธศาสตร์จังหวัดที่ 1 การสร้างความเข้มแข็งทางเศรษฐกิจฐานรากและแข่งขันได้อย่างยั่งยืน

ข. ยุทธศาสตร์การพัฒนาขององค์กรปกครองส่วนท้องถิ่นในเขตจังหวัด ยุทธศาสตร์ที่ 2 การพัฒนาสังคมและคุณภาพชีวิตและความเป็นของประชาชนที่เข้มแข็งและยั่งยืน

2. ยุทธศาสตร์ การสร้างความเข้มแข็งของชุมชนและพัฒนาคุณภาพชีวิต

2.7 แผนงานสร้างความเข้มแข็งของชุมชน

ที่	โครงการ	วัตถุประสงค์	เป้าหมาย (ผลผลิตของโครงการ)	งบประมาณ 2561 (บาท)	2562 (บาท)	2563 (บาท)	2564 (บาท)	2565 (บาท)	ตัวชี้วัด (KPI)	ผลที่คาดว่าจะได้รับ	หน่วยงานรับผิดชอบหลัก
28	โครงการพัฒนาศักยภาพกลุ่มแปรรูปผลผลิตทางการเกษตรจังหวัดชัยภูมิ	1.เพื่อส่งเสริมอาชีพด้านแปรรูปผลผลิตทางเกษตรในเขตพื้นที่จังหวัดชัยภูมิ 2.เพื่อส่งเสริม ให้ความรู้และพัฒนาศักยภาพของสมาชิกกลุ่มแปรรูปผลผลิตทางเกษตรในการบริหารจัดการกลุ่มให้มีรายได้เพียงพอและสามารถพึ่งตนเองได้	ประชาชนในเขตพื้นที่จังหวัดชัยภูมิ และเจ้าหน้าที่ที่เกี่ยวข้อง รวม 135 คน - ลักษณะการดำเนินงาน 1.จัดฝึกอบรมให้ความรู้เพื่อพัฒนาศักยภาพให้กับกลุ่มแปรรูปผลิตภัณฑ์ในเขตพื้นที่จังหวัดชัยภูมิ 2.จัดให้มีการศึกษาดูงานด้านการบริหารจัดการกลุ่มแปรรูปผลผลิตทางเกษตร	-	500,000	500,000	500,000	500,000	ผู้เข้าร่วมโครงการสามารถนำความรู้ไปใช้ประกอบอาชีพเพื่อสร้างรายได้ไม่น้อยกว่าร้อยละ 80	1.สมาชิกกลุ่มแปรรูปผลผลิตทางการเกษตรมีการพัฒนาผลิตภัณฑ์รูปแบบตามความต้องการของบริโภค 2.สมาชิกกลุ่มแปรรูปผลผลิตทางเกษตรมีความรู้ ความเข้าใจและสามารถบริหารจัดการกลุ่มได้อย่างเข้มแข็งและยั่งยืน	กองส่งเสริมฯ

รายละเอียดโครงการพัฒนา

แผนพัฒนาท้องถิ่น (พ.ศ.2561-2565)

องค์การบริหารส่วนจังหวัดชัยภูมิ

ก. ยุทธศาสตร์จังหวัดที่ 1 การสร้างความเข้มแข็งทางเศรษฐกิจฐานรากและแข่งขันได้อย่างยั่งยืน

ข. ยุทธศาสตร์การพัฒนาขององค์กรปกครองส่วนท้องถิ่นในเขตจังหวัด ยุทธศาสตร์ที่ 2 การพัฒนาสังคมและคุณภาพชีวิตและความเป็นของประชาชนที่เข้มแข็งและยั่งยืน

2. ยุทธศาสตร์ การสร้างความเข้มแข็งของชุมชนและพัฒนาคุณภาพชีวิต

2.7 แผนงานสร้างความเข้มแข็งของชุมชน

ที่	โครงการ	วัตถุประสงค์	เป้าหมาย (ผลผลิตของโครงการ)	งบประมาณ 2561 (บาท)	2562 (บาท)	2563 (บาท)	2564 (บาท)	2565 (บาท)	ตัวชี้วัด (KPI)	ผลที่คาดว่าจะได้รับ	หน่วยงานรับผิดชอบหลัก
29	โครงการพัฒนาศักยภาพกลุ่มแปรรูปผลิตภัณฑ์จากวัตถุดิบในท้องถิ่น	1.เพื่อส่งเสริมให้กลุ่มอาชีพได้มีความรู้ในการพัฒนาผลิตภัณฑ์ให้มีรูปแบบที่หลากหลายทันสมัย เป็นที่ต้องการของตลาด 2.เพื่อเป็นการส่งเสริมด้านการตลาด โดยการพัฒนาคุณภาพสินค้าเพื่อยกระดับให้เป็นสินค้า OTOP ที่มีคุณภาพ มีเครือข่ายที่กว้างขวาง 3.เพื่อส่งเสริมและพัฒนา	ประชาชนในเขตพื้นที่จังหวัดชัยภูมิ และเจ้าหน้าที่ที่เกี่ยวข้อง รวม 135 คน - ลักษณะการดำเนินงาน 1.การจัดฝึกอบรมให้ความรู้เพื่อพัฒนาศักยภาพให้กับกลุ่มแปรรูปผลิตภัณฑ์ในเขตพื้นที่จังหวัดชัยภูมิ 2.จัดให้มีการศึกษาดูงานเพื่อพัฒนาคุณภาพสินค้าและมีการบริหารจัดการกลุ่มที่ดี สร้างความเข้มแข็งให้แก่ชุมชน	-	500,000	500,000	500,000	500,000	ผู้เข้าร่วมโครงการสามารถนำความรู้ไปใช้ประกอบอาชีพเพื่อสร้างรายได้ไม่น้อยกว่าร้อยละ 80	1.กลุ่มอาชีพสามารถนำความรู้ไปพัฒนาผลิตภัณฑ์ให้ทันสมัย มีความหลากหลายเป็นที่ต้องการของตลาด 2.กลุ่มอาชีพสามารถพัฒนาคุณภาพสินค้าจนยกระดับเข้าสู่สินค้า OTOP มีเครือข่ายที่กว้างขวาง 3.เกษตรกรมีการรวมกลุ่มและมีการบริหารจัดการที่ดี สามารถพึ่งพาตนเองได้ สร้างความเข้มแข็ง	กองส่งเสริมฯ

รายละเอียดโครงการพัฒนา

แผนพัฒนาท้องถิ่น (พ.ศ.2561-2565)

องค์การบริหารส่วนจังหวัดชัยภูมิ

ก. ยุทธศาสตร์จังหวัดที่ 1 การสร้างความเข้มแข็งทางเศรษฐกิจฐานรากและแข่งขันได้อย่างยั่งยืน

ข. ยุทธศาสตร์การพัฒนาขององค์กรปกครองส่วนท้องถิ่นในเขตจังหวัด ยุทธศาสตร์ที่ 2 การพัฒนาสังคมและคุณภาพชีวิตและความเป็นของประชาชนที่เข้มแข็งและยั่งยืน

2. ยุทธศาสตร์ การสร้างความเข้มแข็งของชุมชนและพัฒนาคุณภาพชีวิต

2.7 แผนงานสร้างความเข้มแข็งของชุมชน

ที่	โครงการ	วัตถุประสงค์	เป้าหมาย (ผลผลิตของโครงการ)	งบประมาณ 2561 (บาท)	2562 (บาท)	2563 (บาท)	2564 (บาท)	2565 (บาท)	ตัวชี้วัด (KPI)	ผลที่คาดว่าจะได้รับ	หน่วยงานรับผิดชอบหลัก
		ศักยภาพ ให้เกษตรกรมีการรวมกลุ่ม สร้างความเข้มแข็งในชุมชนให้สามารถพึ่งพาตนเองได้ ช่วยสร้างรายได้ในครัวเรือน เป็นการยกระดับคุณภาพชีวิตให้ดีขึ้นอีกทางหนึ่ง	อย่างยั่งยืน							ให้แก่ชุมชนอย่างยั่งยืน	
30	โครงการเพิ่มศักยภาพผลิตภัณฑ์จากพืชสมุนไพรจังหวัดชัยภูมิ	1.เพื่อส่งเสริมให้กลุ่มอาชีพได้มีความรู้ความเข้าใจในการพัฒนาผลิตภัณฑ์และสร้างผลิตภัณฑ์ใหม่ๆ	ประชาชนในเขตพื้นที่จังหวัดชัยภูมิ และเจ้าหน้าที่ที่เกี่ยวข้อง รวม 135 คน - ลักษณะการดำเนินงาน	-	500,000	500,000	500,000	500,000	ผู้เข้าร่วมโครงการสามารถนำความรู้ไปใช้ประกอบอาชีพเพื่อสร้างรายได้	1.กลุ่มอาชีพสามารถนำความรู้ไปพัฒนาผลิตภัณฑ์และสร้างผลิตภัณฑ์ใหม่ๆ จากพืชสมุนไพรท้องถิ่นได้	กองส่งเสริมฯ

ผ 02

รายละเอียดโครงการพัฒนา

แผนพัฒนาท้องถิ่น (พ.ศ.2561-2565)

องค์การบริหารส่วนจังหวัดชัยภูมิ

ก. ยุทธศาสตร์จังหวัดที่ 1 การสร้างความเข้มแข็งทางเศรษฐกิจฐานรากและแข่งขันได้อย่างยั่งยืน

ข. ยุทธศาสตร์การพัฒนาขององค์กรปกครองส่วนท้องถิ่นในเขตจังหวัด ยุทธศาสตร์ที่ 2 การพัฒนาสังคมและคุณภาพชีวิตและความเป็นของประชาชนที่เข้มแข็งและยั่งยืน

2. ยุทธศาสตร์ การสร้างความเข้มแข็งของชุมชนและพัฒนาคุณภาพชีวิต

2.7 แผนงานสร้างความเข้มแข็งของชุมชน

ที่	โครงการ	วัตถุประสงค์	เป้าหมาย (ผลผลิตของโครงการ)	งบประมาณ 2561 (บาท)	2562 (บาท)	2563 (บาท)	2564 (บาท)	2565 (บาท)	ตัวชี้วัด (KPI)	ผลที่คาดว่าจะได้รับ	หน่วยงานรับผิดชอบหลัก
		จากพืช สมุนไพรท้องถิ่นได้ 2.เพื่อเป็นการส่งเสริมด้านการตลาด โดยการพัฒนาคุณภาพสินค้าเพื่อยกระดับให้เป็นสินค้า OTOP ที่มีคุณภาพ มีเครือข่ายที่กว้างขวาง 3.เพื่อส่งเสริมและพัฒนาศักยภาพ ให้เกษตรกรมีการรวมกลุ่ม สร้างความเข้มแข็งในชุมชนให้สามารถพึ่งพาตนเองได้ ช่วยสร้างรายได้ในครัวเรือน เป็นการยกระดับคุณภาพชีวิตให้ดีขึ้นอีกทางหนึ่ง	1.จัดฝึกอบรมให้ความรู้เพื่อพัฒนาศักยภาพให้กับกลุ่มสมุนไพร ในเขตพื้นที่จังหวัดชัยภูมิ 2.จัดให้มีการศึกษาดูงานเพื่อพัฒนาคุณภาพสินค้าและมีการบริหารจัดการกลุ่มที่ดี สร้างความเข้มแข็งให้แก่ชุมชนอย่างยั่งยืน						ไม่น้อยกว่าร้อยละ 80	2.กลุ่มอาชีพสามารถพัฒนาคุณภาพสินค้าจนยกระดับเข้าสู่สินค้า OTOP มีเครือข่ายที่กว้างขวาง 3.เกษตรกรมีการรวมกลุ่มและมีการบริหารจัดการที่ดี สามารถพึ่งพาตนเองได้ สร้างความเข้มแข็งให้แก่ชุมชนอย่างยั่งยืน	

ผ 02

รายละเอียดโครงการพัฒนา

แผนพัฒนาท้องถิ่น (พ.ศ.2561-2565)

องค์การบริหารส่วนจังหวัดชัยภูมิ

ก. ยุทธศาสตร์จังหวัดที่ 1 การสร้างความเข้มแข็งทางเศรษฐกิจฐานรากและแข่งขันได้อย่างยั่งยืน

ข. ยุทธศาสตร์การพัฒนาขององค์กรปกครองส่วนท้องถิ่นในเขตจังหวัด ยุทธศาสตร์ที่ 2 การพัฒนาสังคมและคุณภาพชีวิตและความเป็นของประชาชนที่เข้มแข็งและยั่งยืน

2. ยุทธศาสตร์ การสร้างความเข้มแข็งของชุมชนและพัฒนาคุณภาพชีวิต

2.7 แผนงานสร้างความเข้มแข็งของชุมชน

ที่	โครงการ	วัตถุประสงค์	เป้าหมาย (ผลผลิตของโครงการ)	งบประมาณ 2561 (บาท)	2562 (บาท)	2563 (บาท)	2564 (บาท)	2565 (บาท)	ตัวชี้วัด (KPI)	ผลที่คาดว่าจะได้รับ	หน่วยงานรับผิดชอบหลัก
31	โครงการส่งเสริมอาชีพและอนุรักษ์ผลิตภัณฑ์จากภูมิปัญญาท้องถิ่น	1.เพื่อส่งเสริมอาชีพให้กับเกษตรกรในเขตพื้นที่จังหวัดชัยภูมิ 2.เพื่อส่งเสริมและให้ความรู้ในการผลิตหรือจัดการทรัพยากรที่มีอยู่ในท้องถิ่น 3.เพื่อส่งเสริมให้เกษตรกรมีการรวมกลุ่มแปรรูปผลิตภัณฑ์ให้มีคุณภาพมีจุดเด่นและเป็นเอกลักษณ์ของชุมชน สร้างความเข้มแข็งในชุมชนให้สามารถพึ่งพาตนเองได้	ประชาชนในเขตพื้นที่จังหวัดชัยภูมิ และเจ้าหน้าที่ที่เกี่ยวข้อง รวม 135 คน - ลักษณะการดำเนินงาน 1.จัดฝึกอบรมให้ความรู้เพื่อส่งเสริมอาชีพให้กับเกษตรกรในเขตพื้นที่จังหวัดชัยภูมิ 2.จัดให้มีการศึกษาดูงานเพื่อพัฒนาคุณภาพสินค้าและมีการบริหารจัดการกลุ่มที่ดี สร้างความเข้มแข็งให้แก่ชุมชนอย่างยั่งยืน	-	500,000	500,000	500,000	500,000	ผู้เข้าร่วมโครงการสามารถนำความรู้ไปใช้ประกอบอาชีพเพื่อสร้างรายได้ไม่น้อยกว่าร้อยละ 80	1.เกษตรกรในเขตพื้นที่จังหวัดชัยภูมิมีอาชีพสามารถพึ่งพาตนเองได้ช่วยสร้างรายได้ในครัวเรือนเป็นการยกระดับคุณภาพชีวิตให้ดีขึ้น 2.เกษตรกร มีความรู้ในการผลิตหรือจัดการทรัพยากรที่มีอยู่ในท้องถิ่นอนุรักษ์ผลิตภัณฑ์จากภูมิปัญญาท้องถิ่น 3.เกษตรกรมีการรวมกลุ่มแปรรูปผลิตภัณฑ์จาก	กองส่งเสริมฯ

ผ 02

รายละเอียดโครงการพัฒนา

แผนพัฒนาท้องถิ่น (พ.ศ.2561-2565)

องค์การบริหารส่วนจังหวัดชัยภูมิ

ก. ยุทธศาสตร์จังหวัดที่ 1 การสร้างความเข้มแข็งทางเศรษฐกิจฐานรากและแข่งขันได้อย่างยั่งยืน

ข. ยุทธศาสตร์การพัฒนาขององค์กรปกครองส่วนท้องถิ่นในเขตจังหวัด ยุทธศาสตร์ที่ 2 การพัฒนาสังคมและคุณภาพชีวิตและความเป็นของประชาชนที่เข้มแข็งและยั่งยืน

2. ยุทธศาสตร์ การสร้างความเข้มแข็งของชุมชนและพัฒนาคุณภาพชีวิต

2.7 แผนงานสร้างความเข้มแข็งของชุมชน

ที่	โครงการ	วัตถุประสงค์	เป้าหมาย (ผลผลิตของโครงการ)	งบประมาณ 2561 (บาท)	2562 (บาท)	2563 (บาท)	2564 (บาท)	2565 (บาท)	ตัวชี้วัด (KPI)	ผลที่คาดว่าจะได้รับ	หน่วยงานรับผิดชอบหลัก
										ภูมิปัญญาท้องถิ่นที่มีคุณภาพเป็นเอกลักษณ์ของชุมชน สร้างความเข็มแข็งในชุมชน ให้สามารถพึ่งพาตนเองได้	
32	โครงการครอบครัวสุขสันต์สานสัมพันธ์ 3 วัย	1.เพื่อเสริมสร้างความรักความสัมพันธ์ ความอบอุ่นให้เกิดขึ้นในครอบครัว 2.เพื่อส่งเสริมให้บุคคลในครอบครัวได้ทำกิจกรรมร่วมกัน ทำให้เกิดการอยู่ร่วมกันอย่างมีความสุข	ประชาชนในเขตพื้นที่จังหวัดชัยภูมิ และเจ้าหน้าที่ที่เกี่ยวข้อง รวม 135 คน - ลักษณะการดำเนินงาน 1.การจัดฝึกอบรมให้ความรู้ความเข้าใจในการดำเนินชีวิตแบบพึ่งพาอาศัยซึ่งกันและกัน	-	500,000	500,000	500,000	-	ผู้เข้าร่วมโครงการมีความรู้ความเข้าใจในการดำเนินชีวิตแบบพึ่งพาอาศัยซึ่งกันและกัน ร้อยละ 80	1.ครอบครัวเกิดความรักความสัมพันธ์ ทำให้ครอบครัวมีความอบอุ่นมากขึ้น 2.บุคคลในครอบครัวได้ทำกิจกรรมร่วมกัน ก่อให้เกิดการอยู่ร่วมกันอย่างมีความสุข	กองส่งเสริมฯ

รายละเอียดโครงการพัฒนา

แผนพัฒนาท้องถิ่น (พ.ศ.2561-2565)

องค์การบริหารส่วนจังหวัดชัยภูมิ

ก. ยุทธศาสตร์จังหวัดที่ 1 การสร้างความเข้มแข็งทางเศรษฐกิจฐานรากและแข่งขันได้อย่างยั่งยืน

ข. ยุทธศาสตร์การพัฒนาขององค์กรปกครองส่วนท้องถิ่นในเขตจังหวัด ยุทธศาสตร์ที่ 2 การพัฒนาสังคมและคุณภาพชีวิตและความเป็นของประชาชนที่เข้มแข็งและยั่งยืน

2. ยุทธศาสตร์ การสร้างความเข้มแข็งของชุมชนและพัฒนาคุณภาพชีวิต

2.7 แผนงานสร้างความเข้มแข็งของชุมชน

ที่	โครงการ	วัตถุประสงค์	เป้าหมาย (ผลผลิตของโครงการ)	งบประมาณ 2561 (บาท)	2562 (บาท)	2563 (บาท)	2564 (บาท)	2565 (บาท)	ตัวชี้วัด (KPI)	ผลที่คาดว่าจะได้รับ	หน่วยงานรับผิดชอบหลัก
33	โครงการฝึกอบรมและศึกษาดูงานการบริหารจัดการน้ำและนวัตวิถีตามหลักปรัชญาเศรษฐกิจพอเพียง	3.เพื่อส่งเสริมให้ครอบครัวมีความรู้ความเข้าใจ ในการดำเนินชีวิตแบบพึ่งพาอาศัยซึ่งกันและกัน ลดช่องว่างระหว่างวัย สร้างความสามัคคีในครอบครัว 1.เพื่อให้ความรู้ด้านแนวคิดเศรษฐกิจพอเพียงสามารถนำไปปรับใช้ในการดำรงชีวิตอย่างไม่ประมาท 2.เพื่อเป็นการแสดงความจงรักภักดีและสำนึกในพระมหา	ลดช่องว่างระหว่างวัย สร้างความสามัคคีในครอบครัว 2.จัดให้มีการศึกษาดูงานเพื่อให้ครอบครัวได้ทำกิจกรรมร่วมกัน สร้างความสัมพันธ์ทำให้เกิดการอยู่ร่วมกันอย่างมีความสุข ประชาชนกลุ่มเป้าหมายในพื้นที่จังหวัดชัยภูมิ จำนวน 1,075 คน โดยแบ่งออกเป็น 5 รุ่น ประกอบด้วย รุ่นที่ 1 จำนวน 215 คน	-	1,464,450	-	-	-	ร้อยละ 90 ของผู้เข้าร่วมโครงการฯ สามารถนำความรู้กลับมาใช้ในชีวิตประจำวันและชุมชนได้	3.บุคคลในครอบครัวมีความรู้ ความเข้าใจในการดำเนินชีวิตแบบพึ่งพาอาศัยซึ่งกันและกัน ช่วยลดช่องว่างระหว่างวัย ทำให้เกิดความสามัคคีในครอบครัว 1. ประชาชนผู้เข้าร่วมโครงการ มีการใช้ชีวิตประจำวันตามหลักการของความพอเพียงอย่างรอบคอบ ไม่ฟุ่มเฟือย ใช้ชีวิตในความไม่ประมาทใช้ทรัพยากรที่	สำนักปลัดฯ

รายละเอียดโครงการพัฒนา

แผนพัฒนาท้องถิ่น (พ.ศ.2561-2565)

องค์การบริหารส่วนจังหวัดชัยภูมิ

ก. ยุทธศาสตร์จังหวัดที่ 1 การสร้างความเข้มแข็งทางเศรษฐกิจฐานรากและแข่งขันได้อย่างยั่งยืน

ข. ยุทธศาสตร์การพัฒนาขององค์กรปกครองส่วนท้องถิ่นในเขตจังหวัด ยุทธศาสตร์ที่ 2 การพัฒนาสังคมและคุณภาพชีวิตและความเป็นของประชาชนที่เข้มแข็งและยั่งยืน

2. ยุทธศาสตร์ การสร้างความเข้มแข็งของชุมชนและพัฒนาคุณภาพชีวิต

2.7 แผนงานสร้างความเข้มแข็งของชุมชน

ที่	โครงการ	วัตถุประสงค์	เป้าหมาย (ผลผลิตของโครงการ)	งบประมาณ 2561 (บาท)	2562 (บาท)	2563 (บาท)	2564 (บาท)	2565 (บาท)	ตัวชี้วัด (KPI)	ผลที่คาดว่าจะได้รับ	หน่วยงานรับผิดชอบหลัก
		กรุณาธิคุณของบูรพกษัตริย์ไทยทุกพระองค์ ตั้งแต่รัชกาลที่ 1 ถึงรัชกาลปัจจุบัน 3. เพื่อให้ประชาชนผู้เข้าร่วมโครงการ ได้เรียนรู้พระราชกรณียกิจและพระราชปณิธานของพระบาทสมเด็จพระปรมินทรมหาภูมิพลอดุลยเดชตามโครงการอันเนื่องมาจากพระราชดำริโครงการต่างๆ 4. เพื่อให้ประชาชนผู้เข้าร่วมโครงการสามารถปฏิบัติตนตามหลักปรัชญาเศรษฐกิจ	รุ่นที่ 2 จำนวน 215 คน รุ่นที่ 3 จำนวน 215 คน รุ่นที่ 4 จำนวน 215 คน รุ่นที่ 5 จำนวน 215 คน							มีอยู่ให้เกิดประโยชน์และคุ้มค่า 2. ประชาชนผู้เข้าร่วมโครงการสำนึกถึงพระมหากรุณาธิคุณและตระหนักถึงความห่วงใยของบูรพกษัตริย์ไทยทุกพระองค์ตั้งแต่รัชกาลที่ 1 ถึงรัชกาลปัจจุบัน 3. ประชาชนผู้เข้าร่วมโครงการยึดหลักประหยัดสามารถลดรายจ่ายภายใน	

ผ 02

รายละเอียดโครงการพัฒนา

แผนพัฒนาท้องถิ่น (พ.ศ.2561-2565)

องค์การบริหารส่วนจังหวัดชัยภูมิ

ก. ยุทธศาสตร์จังหวัดที่ 1 การสร้างความเข้มแข็งทางเศรษฐกิจฐานรากและแข่งขันได้อย่างยั่งยืน

ข. ยุทธศาสตร์การพัฒนาขององค์กรปกครองส่วนท้องถิ่นในเขตจังหวัด ยุทธศาสตร์ที่ 2 การพัฒนาสังคมและคุณภาพชีวิตและความเป็นของประชาชนที่เข้มแข็งและยั่งยืน

2. ยุทธศาสตร์ การสร้างความเข้มแข็งของชุมชนและพัฒนาคุณภาพชีวิต

2.7 แผนงานสร้างความเข้มแข็งของชุมชน

ที่	โครงการ	วัตถุประสงค์	เป้าหมาย (ผลผลิตของโครงการ)	งบประมาณ 2561 (บาท)	2562 (บาท)	2563 (บาท)	2564 (บาท)	2565 (บาท)	ตัวชี้วัด (KPI)	ผลที่คาดว่าจะได้รับ	หน่วยงานรับผิดชอบหลัก
		พอเพียงได้อย่างเหมาะสมมีแนวทางการดำเนินชีวิตที่มีหลักการ 5. ได้ศึกษาดูงานและฝึกปฏิบัติตามแนวทางปรัชญาเศรษฐกิจพอเพียงและการบริหารจัดการน้ำในโครงการพระราชดำริของพระบาทสมเด็จพระปรมินทรมหาภูมิพลอดุลยเดช 6. เพื่อพัฒนาองค์ความรู้เกี่ยวกับการบริหารจัดการน้ำและนวัตวิถีมาปรับใช้ในชุมชนของตนเอง							ในครัวเรือนเกิดการรวมกลุ่มการจัดชุมชนให้น่าอยู่และเข้มแข็ง 4. ประชาชนผู้เข้าร่วมโครงการ มีความรู้เกี่ยวกับการบริหารน้ำและนวัตวิถีมาปรับใช้ในชุมชนของตนเองได้อย่างเหมาะสม 5. ประชาชนผู้เข้าร่วมโครงการดำเนินชีวิตตามหลักปรัชญาเศรษฐกิจพอเพียงได้อย่างยั่งยืน	

รายละเอียดโครงการพัฒนา

แผนพัฒนาท้องถิ่น (พ.ศ.2561-2565)

องค์การบริหารส่วนจังหวัดชัยภูมิ

ก. ยุทธศาสตร์จังหวัดที่ 2 การพัฒนาสังคมและคุณภาพชีวิตให้มั่นคงตามลักปรัชญาของเศรษฐกิจพอเพียง

ข. ยุทธศาสตร์การพัฒนาขององค์กรปกครองส่วนท้องถิ่นในเขตจังหวัด ยุทธศาสตร์ที่ 2 การพัฒนาคุณภาพชีวิตและความเป็นอยู่ของประชาชนที่เข้มแข็งและยั่งยืน

2. ยุทธศาสตร์ การสร้างความเข้มแข็งของชุมชนและพัฒนาคุณภาพชีวิต

2.7 แผนงานสร้างความเข้มแข็งของชุมชน

ที่	โครงการ	วัตถุประสงค์	เป้าหมาย (ผลผลิตของโครงการ)	งบประมาณ 2561 (บาท)	2562 (บาท)	2563 (บาท)	2564 (บาท)	2565 (บาท)	ตัวชี้วัด (KPI)	ผลที่คาดว่าจะได้รับ	หน่วยงานรับผิดชอบหลัก
34	โครงการในน้ำมีปลา ชาวประชามีสุข จังหวัดชัยภูมิ ประจำปีงบประมาณ พ.ศ. 2562 (ระยะเติมเต็ม)	1. เพื่อให้ความรู้แก่ประชาชนในในการเพาะเลี้ยงสัตว์น้ำ การพัฒนาแหล่งน้ำ โดยเฉพาะสัตว์น้ำซึ่งเป็นอาหารโปรตีนที่สำคัญของราษฎรในท้องถิ่น ภายใต้กรอบพระราชดำรัสของพระบาทสมเด็จพระปรมินทร-มหาภูมิพลอดุลยเดชบรมนาถบพิตร 2. เพื่อเป็นการสานต่อโครงการในน้ำมีปลา ชาวประชามีสุข จังหวัดชัยภูมิ ประจำปีงบประมาณ พ.ศ. 2562 3. เพื่อให้ความรู้แก่ประชาชนด้วย	ผู้เข้ารับการอบรมฯ จำนวน 300 คน มีดังนี้ 1. ผู้บริหารท้องถิ่นหรือผู้แทนฯ จำนวน 142 คน 2. ผู้นำชุมชน จำนวน 140 คน 3. เจ้าหน้าที่ผู้รับผิดชอบโครงการฯ จำนวน 16 คน 4. วิทยากร จำนวน 2 คน	-	94,600	-	-	-	ร้อยละ 90 ของผู้เข้ารับการอบรมได้รับความรู้ในการเพาะเลี้ยงสัตว์น้ำและการพัฒนาแหล่งน้ำธรรมชาติ	1. ประชาชนมีความรู้ในเพาะเลี้ยงสัตว์น้ำ การพัฒนาแหล่งน้ำ โดยเฉพาะสัตว์น้ำเพื่อใช้เป็นอาหารโปรตีนในท้องถิ่น ภายใต้กรอบพระราชดำรัสของพระบาท-สมเด็จพระปรมินทรมหา-ภูมิพลอดุลยเดชบรมนาถบพิตร 2. ประชาชนได้รับประโยชน์จากการสานต่อโครงการในน้ำมีปลา ชาวประชามีสุข จังหวัดชัยภูมิ ประจำปี	สำนักปลัดฯ

ผ 02

รายละเอียดโครงการพัฒนา

แผนพัฒนาท้องถิ่น (พ.ศ.2561-2565)

องค์การบริหารส่วนจังหวัดชัยภูมิ

ก. ยุทธศาสตร์จังหวัดที่ 2 การพัฒนาสังคมและคุณภาพชีวิตให้มั่นคงตามลักปรัชญาของเศรษฐกิจพอเพียง

ข. ยุทธศาสตร์การพัฒนาขององค์กรปกครองส่วนท้องถิ่นในเขตจังหวัด ยุทธศาสตร์ที่ 2 การพัฒนาคุณภาพชีวิตและความเป็นอยู่ของประชาชนที่เข้มแข็งและยั่งยืน

2. ยุทธศาสตร์ การสร้างความเข้มแข็งของชุมชนและพัฒนาคุณภาพชีวิต

2.7 แผนงานสร้างความเข้มแข็งของชุมชน

ที่	โครงการ	วัตถุประสงค์	เป้าหมาย (ผลผลิตของโครงการ)	งบประมาณ 2561 (บาท)	2562 (บาท)	2563 (บาท)	2564 (บาท)	2565 (บาท)	ตัวชี้วัด (KPI)	ผลที่คาดว่าจะได้รับ	หน่วยงานรับผิดชอบหลัก
		การพัฒนาตามหลักปรัชญาของเศรษฐกิจพอเพียง ที่ส่งเสริมให้ประชาชนเจริญเติบโตอยู่บนหลักการใช้ การรักษาการฟื้นฟูทรัพยากรธรรมชาติอย่างยั่งยืน 4. เพื่อเสริมสร้างให้ประชาชนมีส่วนร่วมและรู้สึกหวงแหนทรัพยากรธรรมชาติในท้องถิ่น สามารถใช้ประโยชน์จากสัตว์น้ำที่ได้จากการบริหารจัดการตามโครงการฯ ในการยังชีพและสร้างรายได้ ตามศาสตร์พระราชาและแนวปรัชญาของเศรษฐกิจพอเพียง							งบประมาณ พ.ศ. 2562 3. เพื่อให้ความรู้แก่ประชาชนด้วยการพัฒนาตามหลักปรัชญาของเศรษฐกิจพอเพียงที่ส่งเสริมให้ประชาชนเจริญเติบโตอยู่บนหลักการใช้ การรักษา การฟื้นฟูทรัพยากรธรรมชาติอย่างยั่งยืน 4. เพื่อเสริมสร้างให้ประชาชนมีส่วนร่วมและรู้สึกหวงแหนทรัพยากรธรรมชาติในท้องถิ่น สามารถใช้ประโยชน์จาก	

ผ 02

รายละเอียดโครงการพัฒนา

แผนพัฒนาท้องถิ่น (พ.ศ.2561-2565)

องค์การบริหารส่วนจังหวัดชัยภูมิ

ก. ยุทธศาสตร์จังหวัดที่ 2 การพัฒนาสังคมและคุณภาพชีวิตให้มั่นคงตามลักปรัชญาของเศรษฐกิจพอเพียง

ข. ยุทธศาสตร์การพัฒนาขององค์กรปกครองส่วนท้องถิ่นในเขตจังหวัด ยุทธศาสตร์ที่ 2 การพัฒนาคุณภาพชีวิตและความเป็นอยู่ของประชาชนที่เข้มแข็งและยั่งยืน

2. ยุทธศาสตร์ การสร้างความเข้มแข็งของชุมชนและพัฒนาคุณภาพชีวิต

2.7 แผนงานสร้างความเข้มแข็งของชุมชน

ที่	โครงการ	วัตถุประสงค์	เป้าหมาย (ผลผลิตของโครงการ)	งบประมาณ 2561 (บาท)	2562 (บาท)	2563 (บาท)	2564 (บาท)	2565 (บาท)	ตัวชี้วัด (KPI)	ผลที่คาดว่าจะได้รับ	หน่วยงานรับผิดชอบหลัก
										สัตว์น้ำที่ได้จากการบริหารจัดการตามโครงการ ในการยังชีพและสร้างรายได้ น้อมนำศาสตร์พระราชาและแนวปรัชญาของเศรษฐกิจพอเพียงมาใช้ในชีพวิตประจำวันได้อย่างยั่งยืน	

ผ 02

รายละเอียดโครงการพัฒนา

แผนพัฒนาท้องถิ่น (พ.ศ.2561-2565)

องค์การบริหารส่วนจังหวัดชัยภูมิ

ก. ยุทธศาสตร์จังหวัดที่ 3 การสร้างความมั่นคงเพื่อการพัฒนาจังหวัดสู่ความมั่งคั่งและยั่งยืน

ข. ยุทธศาสตร์การพัฒนาขององค์กรปกครองส่วนท้องถิ่นในเขตจังหวัด ยุทธศาสตร์ที่ 2 การพัฒนาคุณภาพชีวิตและความเป็นอยู่ของประชาชนให้เข้มแข็งและยั่งยืน

2. ยุทธศาสตร์ การสร้างความเข้มแข็งของชุมชนและพัฒนาคุณภาพชีวิต

2.7 แผนงานสร้างความเข้มแข็งของชุมชน

ที่	โครงการ	วัตถุประสงค์	เป้าหมาย (ผลผลิตของโครงการ)	งบประมาณ 2561 (บาท)	2562 (บาท)	2563 (บาท)	2564 (บาท)	2565 (บาท)	ตัวชี้วัด (KPI)	ผลที่คาดว่าจะได้รับ	หน่วยงานรับผิดชอบหลัก
35	โครงการเวทีประชาคมโรงเรียนตามโครงการตำรวจประสานโรงเรียน (1 ตำรวจ 1 โรงเรียน)	1 เพื่อส่งเสริมให้ความรู้เรื่องโทษพิษภัยยาเสพติด ทักษะชีวิตเพื่อการป้องกันยาเสพติด 2 เพื่อให้นักเรียนเข้ามามีส่วนร่วมในการแสดงความคิดเห็นหรือร่วมดำเนินการในการป้องกันและแก้ไขปัญหายาเสพติดให้โทษ และสร้างความตระหนักร่วมกันถึงปัญหาหรือวิกฤตที่เกิดขึ้นในโรงเรียน รวมถึงผลกระทบของปัญหายาเสพติด	ครู นักเรียนโรงเรียนในสังกัดองค์การบริหารส่วนจังหวัดชัยภูมิ และเจ้าหน้าที่ผู้เกี่ยวข้อง	-	1,361,100	-	-	-	ป้องกันปัญหายาเสพติดในสถานศึกษาของโรงเรียนในสังกัดโดยปัญหาด้านยาเสพติดพื้นที่จังหวัดชัยภูมิลดลงมากกว่าร้อยละ 80	1 ผู้เข้ารับการอบรมตามเป้าหมายมีความรู้ความเข้าใจ และตระหนักถึงผลกระทบของพิษภัยยาเสพติด และความสำคัญในการป้องกันและแก้ไขปัญหายาเสพติดในสถานศึกษา 2 มีแกนนำนักเรียนเพิ่มขึ้นในการต่อต้านยาเสพติดประเภทสถานศึกษา	กองแผนและงบประมาณ

ผ 02

รายละเอียดโครงการพัฒนา

แผนพัฒนาท้องถิ่น (พ.ศ.2561-2565)

องค์การบริหารส่วนจังหวัดชัยภูมิ

ก. ยุทธศาสตร์จังหวัดที่ 3 การสร้างความมั่นคงเพื่อการพัฒนาจังหวัดสู่ความมั่งคั่งและยั่งยืน

ข. ยุทธศาสตร์การพัฒนาขององค์กรปกครองส่วนท้องถิ่นในเขตจังหวัด ยุทธศาสตร์ที่ 2 การพัฒนาคุณภาพชีวิตและความเป็นอยู่ของประชาชนให้เข้มแข็งและยั่งยืน

2. ยุทธศาสตร์ การสร้างความเข้มแข็งของชุมชนและพัฒนาคุณภาพชีวิต

2.7 แผนงานสร้างความเข้มแข็งของชุมชน

ที่	โครงการ	วัตถุประสงค์	เป้าหมาย (ผลผลิตของโครงการ)	งบประมาณ 2561 (บาท)	2562 (บาท)	2563 (บาท)	2564 (บาท)	2565 (บาท)	ตัวชี้วัด (KPI)	ผลที่คาดว่าจะได้รับ	หน่วยงานรับผิดชอบหลัก
		3 เพื่อสร้างองค์กรหรือแกนนำนักเรียนในการต่อต้านยาเสพติดในโรงเรียน 4 เพื่อบูรณาการร่วมกันระหว่างหน่วยงานที่เกี่ยวข้องในการป้องกันและแก้ไขปัญหาต่างๆที่เกิดขึ้นในสถานศึกษา								3 เกิดพลังเครือข่ายการมีส่วนร่วมในการเฝ้าระวังและแก้ไขปัญหายาเสพติดและแก้ไขปัญหาต่างๆที่เกิดขึ้นในสถานศึกษาร่วมกันระหว่างหน่วยงานที่เกี่ยวข้องในการป้องกัน	กองแผนและงบประมาณ

ผ 02

รายละเอียดโครงการพัฒนา

แผนพัฒนาท้องถิ่น (พ.ศ.2561-2565)

องค์การบริหารส่วนจังหวัดชัยภูมิ

ก. ยุทธศาสตร์จังหวัดที่ 3 การสร้างความมั่นคงเพื่อการพัฒนาจังหวัดสู่ความมั่งคั่งและยั่งยืน

ข. ยุทธศาสตร์การพัฒนาขององค์กรปกครองส่วนท้องถิ่นในเขตจังหวัด ยุทธศาสตร์ที่ 2 การพัฒนาคุณภาพชีวิตและความเป็นอยู่ของประชาชนให้เข้มแข็งและยั่งยืน

2. ยุทธศาสตร์ การสร้างความเข้มแข็งของชุมชนและพัฒนาคุณภาพชีวิต

2.7 แผนงานสร้างความเข้มแข็งของชุมชน

ที่	โครงการ	วัตถุประสงค์	เป้าหมาย (ผลผลิตของโครงการ)	งบประมาณ 2561 (บาท)	2562 (บาท)	2563 (บาท)	2564 (บาท)	2565 (บาท)	ตัวชี้วัด (KPI)	ผลที่คาดว่าจะได้รับ	หน่วยงานรับผิดชอบหลัก
36	โครงการรณรงค์ป้องกันและแก้ไขปัญหายาเสพติด TO BE NUMBER ONE สังกัดองค์การบริหารส่วนจังหวัดชัยภูมิ	เพื่อจัดกิจกรรมสร้างกระแสสร้างภูมิคุ้มกันด้านการป้องกันและแก้ไขปัญหายาเสพติด TO BE NUMBER ONE	- จัดประกวดผลงานชมรมTO BE NUMBER ONE ในสถานศึกษาสังกัด อบจ.ชัยภูมิ - จัดนิทรรศการ การแสดงและกิจกรรมอื่นๆ - จัดประกวดเยาวชนต้นแบบเก่งและดี TO BE NUMBER ONE ในสถานศึกษาสังกัด อบจ.ชัยภูมิ	-	300,000	300,000	300,000	300,000	นักเรียน สังกัด อบจ.ชัยภูมิ ไม่ยุ่งเกี่ยวกับยาเสพติดไม่น้อยกว่าร้อยละ 95	1. สมาชิก TO BE NUMBER ONE มีจิตสำนึกและกระแสนิยมในการห่างไกลยาเสพติด 2. การดำเนินงาน TO BE NUMBER ONE ของสถานศึกษาสังกัด อบจ.ชัยภูมิ มีผลงานเป็นที่ประจักษ์และสร้างชื่อเสียงให้แก่องค์กร	กองแผนและงบประมาณ

รายละเอียดโครงการพัฒนา

แผนพัฒนาท้องถิ่น (พ.ศ.2561-2565)

องค์การบริหารส่วนจังหวัดชัยภูมิ

ก. ยุทธศาสตร์จังหวัดที่ 3 การสร้างความมั่นคงเพื่อการพัฒนาจังหวัดสู่ความมั่งคั่งและยั่งยืน

ข. ยุทธศาสตร์การพัฒนาขององค์กรปกครองส่วนท้องถิ่นในเขตจังหวัด ยุทธศาสตร์ที่ 2 การพัฒนาคุณภาพชีวิตและความเป็นอยู่ของประชาชนให้เข้มแข็งและยั่งยืน

2. ยุทธศาสตร์ การสร้างความเข้มแข็งของชุมชนและพัฒนาคุณภาพชีวิต

2.7 แผนงานสร้างความเข้มแข็งของชุมชน

ที่	โครงการ	วัตถุประสงค์	เป้าหมาย (ผลผลิตของโครงการ)	งบประมาณ 2561 (บาท)	2562 (บาท)	2563 (บาท)	2564 (บาท)	2565 (บาท)	ตัวชี้วัด (KPI)	ผลที่คาดว่าจะได้รับ	หน่วยงานรับผิดชอบหลัก
37	โครงการรณรงค์ป้องกันและแก้ไขปัญหายาเสพติด TO BE NUMBER ONE (กิจกรรมการดำเนินงานในโครงการ TO BE NUMBER ONE)	1. เพื่อสร้างศูนย์รวมให้วัยรุ่นรวมกลุ่มกัน ทำกิจกรรมที่สนใจ สร้างสรรค์ เกิดสุข และสร้างกระแสนิยมในกลุ่มเยาวชนไม่ยุ่งเกี่ยวกับยาเสพติด 2. เพื่อสนับสนุนและส่งเสริมการแสดงความสามารถ กล้าคิด กล้าทำ กล้าแสดงออกและช่วยสร้างเสริมความภาคภูมิใจให้กับนักเรียนสังกัด อบจ.ชัยภูมิ	1. การประกวดผลงานจังหวัดและชมรม TO BE NUMBER ONE ประจำปี 2. การประกวด TO BE NUMBER ONE TEEN DANCERCDISE ประจำปี 3. การประกวด TO BE NUMBER ONE IDOL ประจำปี	-	1,000,000	1,000,000	1,000,000	1,000,000	นักเรียน สังกัด อบจ.ชัยภูมิ เข้าร่วมประกวดกิจกรรมโครงการ TO BE NUMBER ONE - ผ่านเข้าสู่ระดับภาคไม่น้อยกว่าร้อยละ 8 - ผ่านเข้าสู่ระดับประเทศไม่น้อยกว่าร้อยละ 3	1. นักเรียนสังกัด อบจ.ชัยภูมิ มีโอกาสเข้าถึงกิจกรรมที่ทำแล้วตนเและผู้อื่นเกิดความสุข ทำให้เกิดความภาคภูมิใจในตนเอง กล้าคิด กล้าทำและกล้าแสดงออกอย่างมั่นใจ 2. การดำเนินงาน TO BE NUMBER ONE ของสถานศึกษาสังกัด อบจ.ชัยภูมิ มีผลงานเป็นที่ประจักษ์และสร้างชื่อเสียงให้แก่องค์กร	กองแผนและงบประมาณ

รายละเอียดโครงการพัฒนา

แผนพัฒนาท้องถิ่น (พ.ศ.2561-2565)

องค์การบริหารส่วนจังหวัดชัยภูมิ

ก. ยุทธศาสตร์จังหวัดที่ 3 การสร้างความมั่นคงเพื่อการพัฒนาจังหวัดสู่ความมั่งคั่งและยั่งยืน

ข. ยุทธศาสตร์การพัฒนาขององค์กรปกครองส่วนท้องถิ่นในเขตจังหวัด ยุทธศาสตร์ที่ 2 การพัฒนาคุณภาพชีวิตและความเป็นอยู่ของประชาชนให้เข้มแข็งและยั่งยืน

2. ยุทธศาสตร์ การสร้างความเข้มแข็งของชุมชนและพัฒนาคุณภาพชีวิต

2.7 แผนงานสร้างความเข้มแข็งของชุมชน

ที่	โครงการ	วัตถุประสงค์	เป้าหมาย (ผลผลิตของโครงการ)	งบประมาณ 2561 (บาท)	2562 (บาท)	2563 (บาท)	2564 (บาท)	2565 (บาท)	ตัวชี้วัด (KPI)	ผลที่คาดว่าจะได้รับ	หน่วยงานรับผิดชอบหลัก
		3. เพื่อเปิดโอกาสให้เกิดการแลกเปลี่ยนเรียนรู้ประสบการณ์การดำเนินงานด้านการป้องกันปัญหายาเสพติดในกลุ่มสมาชิกและเครือข่าย TO BE NUMBER ONE								3. เกิดเครือข่าย TO BE NUMBER ONE ที่มีศักยภาพ จนทำให้การดำเนินงานป้องกันและแก้ไขปัญหายาเสพติดเป็นไปอย่างมีประสิทธิภาพต่อเนื่องและยั่งยืน	
38	โครงการ TO BE NUMBER ONE รณรงค์ป้องกันและแก้ไขปัญหายาเสพติด (มหกรรมรวมพลสมาชิก TO BE NUMBER ONE)	1.เพื่อกระตุ้นการดำเนินงานของชมรม TO BE NUMBER ONE ในสถานศึกษาสังกัด อบจ.ชัยภูมิให้เกิดความเข้มแข็งและต่อเนื่อง	ผู้บริหารสถานศึกษา ครู นักเรียน และเจ้าหน้าที่ ผู้เกี่ยวข้อง จำนวน 128 คน เข้าร่วมโครงการมหกรรมรวมพลสมาชิก TO BE NUMBER ONE กรมสุขภาพจิต	-	500,000	500,000	500,000	500,000	ชมรม TO BE NUMBER ONE ในสถานศึกษาสังกัด อบจ.ชัยภูมิ ดำเนินการจัดตั้งชมรมเต็มรูปแบบไม่น้อยกว่าร้อยละ 5	1.ชมรม TO BE NUMBER ONE ในสถานศึกษาสังกัด อบจ.ชัยภูมิมีความเข้มแข็งและมีการดำเนินกิจกรรมอย่างต่อเนื่อง	กองแผนและงบประมาณ

ผ 02

รายละเอียดโครงการพัฒนา

แผนพัฒนาท้องถิ่น (พ.ศ.2561-2565)

องค์การบริหารส่วนจังหวัดชัยภูมิ

ก. ยุทธศาสตร์จังหวัดที่ 3 การสร้างความมั่นคงเพื่อการพัฒนาจังหวัดสู่ความมั่งคั่งและยั่งยืน

ข. ยุทธศาสตร์การพัฒนาขององค์กรปกครองส่วนท้องถิ่นในเขตจังหวัด ยุทธศาสตร์ที่ 2 การพัฒนาคุณภาพชีวิตและความเป็นอยู่ของประชาชนให้เข้มแข็งและยั่งยืน

2. ยุทธศาสตร์ การสร้างความเข้มแข็งของชุมชนและพัฒนาคุณภาพชีวิต

2.7 แผนงานสร้างความเข้มแข็งของชุมชน

ที่	โครงการ	วัตถุประสงค์	เป้าหมาย (ผลผลิตของโครงการ)	งบประมาณ 2561 (บาท)	2562 (บาท)	2563 (บาท)	2564 (บาท)	2565 (บาท)	ตัวชี้วัด (KPI)	ผลที่คาดว่าจะได้รับ	หน่วยงานรับผิดชอบหลัก
		2. เพื่อเปิดโอกาสให้เกิดการแลกเปลี่ยนเรียนรู้ประสบการณ์ดำเนินงานด้านการป้องกันปัญหายาเสพติดในกลุ่มสมาชิกและเครือข่าย 3. เพื่อพัฒนารูปแบบและแนวทางการดำเนินโครงการ TO BE NUMBER ONE ในสถานศึกษาสังกัด อบจ.ชัยภูมิ	ณ ศูนย์การประชุมอิมแพค เมืองทองธานี จังหวัดนนทบุรี							2. ผู้บริหารสถานศึกษา ครู นักเรียนและเจ้าหน้าที่ผู้เกี่ยวข้องได้เรียนรู้ประสบการณ์ดำเนินงานด้านการป้องกันปัญหายาเสพติดในกลุ่มสมาชิกและเครือข่าย และนำมาปรับใช้ในหน่วยงานของตนเอง 3. ชมรมTO BE NUMBER ONE ในสถานศึกษาสังกัด อบจ.ชัยภูมิมีการพัฒนารูปแบบและแนวทาง	

ผ 02

รายละเอียดโครงการพัฒนา

แผนพัฒนาท้องถิ่น (พ.ศ.2561-2565)

องค์การบริหารส่วนจังหวัดชัยภูมิ

ก. ยุทธศาสตร์จังหวัดที่ 3 การสร้างความมั่นคงเพื่อการพัฒนาจังหวัดสู่ความมั่งคั่งและยั่งยืน

ข. ยุทธศาสตร์การพัฒนาขององค์กรปกครองส่วนท้องถิ่นในเขตจังหวัด ยุทธศาสตร์ที่ 2 การพัฒนาคุณภาพชีวิตและความเป็นอยู่ของประชาชนให้เข้มแข็งและยั่งยืน

2. ยุทธศาสตร์ การสร้างความเข้มแข็งของชุมชนและพัฒนาคุณภาพชีวิต

2.7 แผนงานสร้างความเข้มแข็งของชุมชน

ที่	โครงการ	วัตถุประสงค์	เป้าหมาย (ผลผลิตของโครงการ)	งบประมาณ 2561 (บาท)	2562 (บาท)	2563 (บาท)	2564 (บาท)	2565 (บาท)	ตัวชี้วัด (KPI)	ผลที่คาดว่าจะได้รับ	หน่วยงานรับผิดชอบหลัก
39	โครงการนำเสนอผลการดำเนินงานเฝ้าระวังป้องกันและแก้ไขปัญหายาเสพติด TO BE NUMBER ONE ปีงบประมาณ 2562	1.เพื่อขับเคลื่อนการสร้างเครือข่ายเยาวชนเป็นหนึ่งโดยไม่พึ่งยาเสพติด และพัฒนาจิตใจปรับพฤติกรรมสร้างคนดีสู่สังคม และสนับสนุนกิจกรรมของจังหวัดชัยภูมิในการประกวดนำเสนอผลการดำเนินงานเฝ้าระวังป้องกันและแก้ไขปัญหายาเสพติด TO BE NUMBER ONE ระดับประเทศ	ชมรม TO BE NUMBER ONE จำนวน 5 ชมรม ดังนี้ - ชมรม TO BE NUMBER ONE โรงเรียนชัยภูมิภักดีชุมพล - ชมรม TO BE NUMBER ONE วิทยาลัยเทคนิคชัยภูมิ - ชมรม TO BE NUMBER ONE โรงเรียนเมืองพญาแล - ชมรม TO BE NUMBER ONE เรือนจำจังหวัดชัยภูมิ	-	234,000	-	-	-	ร้อยละ 80 ของผู้เข้าร่วมโครงการมีศักยภาพ คุณภาพและพัฒนาจิตใจปรับพฤติกรรมสร้างคนดีคือสู่สังคมสร้างเครือข่ายเยาวชนเป็นหนึ่งโดยไม่พึ่งยาเสพติด	1.เด็กและเยาวชนมีศักยภาพและคุณภาพเชื่อมั่นและภูมิใจในตนเองสามารถแสดงพลังเป็นหนึ่งโดยไม่พึ่งยาเสพติดโดยมีหน่วยงานภาครัฐและเอกชนให้การสนับสนุนอย่างต่อเนื่อง 2.ผู้ปฏิบัติงานในโครงการรณรงค์ป้องกันและแก้ไขปัญหายาเสพติด	กองแผนและงบประมาณ

ผ 02

รายละเอียดโครงการพัฒนา

แผนพัฒนาท้องถิ่น (พ.ศ.2561-2565)

องค์การบริหารส่วนจังหวัดชัยภูมิ

ก. ยุทธศาสตร์จังหวัดที่ 3 การสร้างความมั่นคงเพื่อการพัฒนาจังหวัดสู่ความมั่งคั่งและยั่งยืน

ข. ยุทธศาสตร์การพัฒนาขององค์กรปกครองส่วนท้องถิ่นในเขตจังหวัด ยุทธศาสตร์ที่ 2 การพัฒนาคุณภาพชีวิตและความเป็นอยู่ของประชาชนให้เข้มแข็งและยั่งยืน

2. ยุทธศาสตร์ การสร้างความเข้มแข็งของชุมชนและพัฒนาคุณภาพชีวิต

2.7 แผนงานสร้างความเข้มแข็งของชุมชน

ที่	โครงการ	วัตถุประสงค์	เป้าหมาย (ผลผลิตของโครงการ)	งบประมาณ 2561 (บาท)	2562 (บาท)	2563 (บาท)	2564 (บาท)	2565 (บาท)	ตัวชี้วัด (KPI)	ผลที่คาดว่าจะได้รับ	หน่วยงานรับผิดชอบหลัก
		2.เพื่อให้เกิดการแลกเปลี่ยนเรียนรู้กับเยาวชนด้านการป้องกันและแก้ไขปัญหายาเสพติด	- ชมรม TO BE NUMBER ONE สำนักงานคุมประพฤติจังหวัดชัยภูมิ							TO BE NUMBER ONE ในทุกระดับ มีส่วนร่วมทุกกิจกรรม เกิดกระแสนิยมมีจิตสำนึกในเชิงบวกเด็กและเยาวชนไม่ยุ่งเกี่ยวกับสารเสพติดและมีชมรม TO BE NUMBER ONE ต้นแบบ/ดีเด่นในรอบประเทศ 3. ผ่านการคัดเลือกผลการดำเนินงานชมรม TO BE NUMBER ONE ระดับประเทศร้อยละ 60	

ผ 02

รายละเอียดโครงการพัฒนา

แผนพัฒนาท้องถิ่น (พ.ศ.2561-2565)

องค์การบริหารส่วนจังหวัดชัยภูมิ

ก. ยุทธศาสตร์จังหวัดที่ 3 การสร้างความมั่นคงเพื่อการพัฒนาจังหวัดสู่ความมั่งคั่งและยั่งยืน

ข. ยุทธศาสตร์การพัฒนาขององค์กรปกครองส่วนท้องถิ่นในเขตจังหวัด ยุทธศาสตร์ที่ 2 การพัฒนาคุณภาพชีวิตและความเป็นอยู่ของประชาชนให้เข้มแข็งและยั่งยืน

2. ยุทธศาสตร์ การสร้างความเข้มแข็งของชุมชนและพัฒนาคุณภาพชีวิต

2.7 แผนงานสร้างความเข้มแข็งของชุมชน

ที่	โครงการ	วัตถุประสงค์	เป้าหมาย (ผลผลิตของโครงการ)	งบประมาณ 2561 (บาท)	2562 (บาท)	2563 (บาท)	2564 (บาท)	2565 (บาท)	ตัวชี้วัด (KPI)	ผลที่คาดว่าจะได้รับ	หน่วยงานรับผิดชอบหลัก
40	โครงการเสริมสร้างความเข้มแข็งให้กับประชาชนในการป้องกันและแก้ไขปัญหายาเสพติด	1.เพื่อสร้างความรับรู้ความเข้าใจในงานด้านยาเสพติดให้กับประชาชน สร้างกระแสต่อต้านยาเสพติดและร่วมมือร่วมใจกัน ในการป้องกันและแก้ไขปัญหายาเสพติดในหมู่บ้าน ชุมชนของตนเอง 2.เพื่อขับเคลื่อนการป้องกันและแก้ไขปัญหายาเสพติดในพื้นที่	จัดอบรมประชาชนในพื้นที่จังหวัดชัยภูมิ จำนวน 106 หมู่บ้าน	-	7,133,800	-	-	-	ร้อยละ 80 ของผู้เข้าร่วมโครงการมีศักยภาพและคุณภาพสามารถแสดงพลังเป็นหนึ่งโดยไม่พึ่งยาเสพติด	1.สามารถเสริมสร้างความเข้มแข็งให้กับประชาชนให้มีจิตสำนึกตื่นตัวสร้างกระแสต่อต้านยาเสพติด และร่วมมือร่วมใจกัน ในการป้องกันและแก้ไขปัญหายาเสพติดในหมู่บ้าน/ชุมชนของตนเอง 2.ลดปัญหายาเสพติดด้วยประชาชนร่วมใจป้องกันแก้ไขปัญหา	กองแผนและงบประมาณ

ผ 02

รายละเอียดโครงการพัฒนา

แผนพัฒนาท้องถิ่น (พ.ศ.2561-2565)

องค์การบริหารส่วนจังหวัดชัยภูมิ

ก. ยุทธศาสตร์จังหวัดที่ 3 การสร้างความมั่นคงเพื่อการพัฒนาจังหวัดสู่ความมั่งคั่งและยั่งยืน

ข. ยุทธศาสตร์การพัฒนาขององค์กรปกครองส่วนท้องถิ่นในเขตจังหวัด ยุทธศาสตร์ที่ 2 การพัฒนาคุณภาพชีวิตและความเป็นอยู่ของประชาชนให้เข้มแข็งและยั่งยืน

2. ยุทธศาสตร์ การสร้างความเข้มแข็งของชุมชนและพัฒนาคุณภาพชีวิต

2.7 แผนงานสร้างความเข้มแข็งของชุมชน

ที่	โครงการ	วัตถุประสงค์	เป้าหมาย (ผลผลิตของโครงการ)	งบประมาณ 2561 (บาท)	2562 (บาท)	2563 (บาท)	2564 (บาท)	2565 (บาท)	ตัวชี้วัด (KPI)	ผลที่คาดว่าจะได้รับ	หน่วยงานรับผิดชอบหลัก
		จังหวัดชัยภูมิ และแก้ไขปัญหาอย่างบูรณาการ 3.เพื่อให้ประชาชนในพื้นที่จังหวัดชัยภูมิมีคุณภาพชีวิตที่ดีขึ้น								ยาเสพติด 3.ประชาชนในพื้นที่จังหวัดชัยภูมิ มีคุณภาพชีวิตที่ดีขึ้น	

ผ 02

รายละเอียดโครงการพัฒนา

แผนพัฒนาท้องถิ่น (พ.ศ.2561-2565)

องค์การบริหารส่วนจังหวัดชัยภูมิ

ก. ยุทธศาสตร์จังหวัดที่ 2 การพัฒนาสังคมและคุณภาพชีวิตให้มั่นคงตามลักปรัชญาของเศรษฐกิจพอเพียง

ข. ยุทธศาสตร์การพัฒนาขององค์กรปกครองส่วนท้องถิ่นในเขตจังหวัด ยุทธศาสตร์ที่ 2 การพัฒนาคุณภาพชีวิตและความเป็นอยู่ของประชาชนที่เข้มแข็งและยั่งยืน

2. ยุทธศาสตร์ การสร้างความเข้มแข็งของชุมชนและพัฒนาคุณภาพชีวิต

2.7 แผนงานสร้างความเข้มแข็งของชุมชน

ที่	โครงการ	วัตถุประสงค์	เป้าหมาย (ผลผลิตของโครงการ)	งบประมาณ 2561 (บาท)	2562 (บาท)	2563 (บาท)	2564 (บาท)	2565 (บาท)	ตัวชี้วัด (KPI)	ผลที่คาดว่าจะได้รับ	หน่วยงานรับผิดชอบหลัก
41	โครงการในน้ำมีปลา ชาวประชามีสุข จังหวัดชัยภูมิ	1. เพื่อให้ความรู้แก่ประชาชนในในการเพาะเลี้ยงสัตว์น้ำ การพัฒนาการประมงในแหล่งน้ำ โดยเฉพาะสัตว์น้ำซึ่งเป็นอาหารโปรตีนที่สำคัญของราษฎรในท้องถิ่นภายใต้กรอบพระราชดำรัสของพระบาทสมเด็จพระปรมินทรมหาภูมิพลอดุลยเดชบรมนาถบพิตร 2. เพื่อเป็นการพัฒนาส่งเสริมการประมงให้เป็นแหล่งขยายพันธุ์ปลาและส่งเสริมให้ราษฎรใช้ประโยชน์การดำเนินการจัดการประมงและ	ผู้เข้ารับการฝึกอบรม ได้แก่ ตัวแทนองค์กรปกครองส่วนท้องถิ่น จำนวน 143 แห่ง แห่งละ 10 คน จำนวน 1,430 คน พร้อมเจ้าหน้าที่ผู้รับผิดชอบโครงการและวิทยากร จำนวน 30 คน รวมทั้งสิ้น 1,460 คน (จัดฝึกอบรม จำนวน 5 รุ่น ๆ ละ 286 คน พร้อมเจ้าหน้าที่ผู้รับผิดชอบโครงการและวิทยากร จำนวน 30 คน รวมทั้งสิ้น รุ่นละ 316 คน) - ลักษณะการดำเนินงานฝึกอบรมให้ความรู้	-	-	1,110,000	1,110,000	1,110,000	ผู้เข้าร่วมโครงการฯ มีความรู้ ความสามารถในการบริหารจัดการแหล่งน้ำในชุมชนเพื่อการเพิ่มผลผลิตสัตว์น้ำและสร้างความพึงพอใจให้กับชุมชนไม่น้อยกว่าร้อยละ 80	1. ประชาชนมีความรู้ในการเพาะเลี้ยงสัตว์น้ำเพื่อใช้เป็นอาหารโปรตีนในท้องถิ่นภายใต้กรอบพระราชดำรัสของพระบาทสมเด็จพระปรมินทรมหาภูมิพลอดุลยเดชบรมนาถบพิตร 2. ประชาชนสามารถนำความรู้ไปพัฒนาส่งเสริมการประมงให้เป็นแหล่งขยายพันธุ์ปลาและส่งเสริม	กองส่งเสริมคุณภาพชีวิต

ผ 02

รายละเอียดโครงการพัฒนา

แผนพัฒนาท้องถิ่น (พ.ศ.2561-2565)

องค์การบริหารส่วนจังหวัดชัยภูมิ

ก. ยุทธศาสตร์จังหวัดที่ 2 การพัฒนาสังคมและคุณภาพชีวิตให้มั่นคงตามลักปรัชญาของเศรษฐกิจพอเพียง

ข. ยุทธศาสตร์การพัฒนาขององค์กรปกครองส่วนท้องถิ่นในเขตจังหวัด ยุทธศาสตร์ที่ 2 การพัฒนาคุณภาพชีวิตและความเป็นอยู่ของประชาชนที่เข้มแข็งและยั่งยืน

2. ยุทธศาสตร์ การสร้างความเข้มแข็งของชุมชนและพัฒนาคุณภาพชีวิต

2.7 แผนงานสร้างความเข้มแข็งของชุมชน

ที่	โครงการ	วัตถุประสงค์	เป้าหมาย (ผลผลิตของโครงการ)	งบประมาณ 2561 (บาท)	2562 (บาท)	2563 (บาท)	2564 (บาท)	2565 (บาท)	ตัวชี้วัด (KPI)	ผลที่คาดว่าจะได้รับ	หน่วยงานรับผิดชอบหลัก
		ราษฎรได้รับประโยชน์จากปลาในแหล่งน้ำอย่างแท้จริง 3. เพื่อให้ความรู้แก่ประชาชนด้วยการพัฒนาตามหลักปรัชญาของเศรษฐกิจพอเพียงที่ส่งเสริมให้ประชาชนเจริญเติบโตอยู่บนหลักการใช้ การรักษา การฟื้นฟูทรัพยากรธรรมชาติอย่างยั่งยืน 4. เพื่อเสริมสร้างให้ประชาชนมีส่วนร่วมและรู้สึกหวงแหนทรัพยากรธรรมชาติในท้องถิ่น สามารถใช้ประโยชน์จากสัตว์น้ำที่ได้จากการ								ให้ใช้ประโยชน์จากการดำเนินการจัดการประมงจากปลาในแหล่งน้ำอย่างแท้จริง 3. ประชาชนได้รับความรู้ตามหลักปรัชญาของเศรษฐกิจพอเพียงส่งเสริมให้ประชาชนเจริญเติบโตอยู่บนหลักการใช้ การรักษา การฟื้นฟูทรัพยากรธรรมชาติอย่างยั่งยืน 4. ประชาชนได้ร่วมรักษาสมดุลระบบนิเวศน์ของ	

ผ 02

รายละเอียดโครงการพัฒนา

แผนพัฒนาท้องถิ่น (พ.ศ.2561-2565)

องค์การบริหารส่วนจังหวัดชัยภูมิ

ก. ยุทธศาสตร์จังหวัดที่ 2 การพัฒนาสังคมและคุณภาพชีวิตให้มั่นคงตามลักปรัชญาของเศรษฐกิจพอเพียง

ข. ยุทธศาสตร์การพัฒนาขององค์กรปกครองส่วนท้องถิ่นในเขตจังหวัด ยุทธศาสตร์ที่ 2 การพัฒนาคุณภาพชีวิตและความเป็นอยู่ของประชาชนที่เข้มแข็งและยั่งยืน

2. ยุทธศาสตร์ การสร้างความเข้มแข็งของชุมชนและพัฒนาคุณภาพชีวิต

2.7 แผนงานสร้างความเข้มแข็งของชุมชน

ที่	โครงการ	วัตถุประสงค์	เป้าหมาย (ผลผลิตของโครงการ)	งบประมาณ 2561 (บาท)	2562 (บาท)	2563 (บาท)	2564 (บาท)	2565 (บาท)	ตัวชี้วัด (KPI)	ผลที่คาดว่าจะได้รับ	หน่วยงานรับผิดชอบหลัก
42	โครงการบ้านนี้มีรัก "ค่ายครอบครัวอบอุ่น"	บริหารจัดการตามโครงการฯ ในการยังชีพและสร้างรายได้ตามแนวปรัชญาของเศรษฐกิจพอเพียง 1. เพื่อเสริมสร้างความสัมพันธ์อันดีของคนในครอบครัว 2. เพื่อปลูกฝังค่านิยมที่ดีในการดูแลคนในครอบครัว 3. เพื่อลดความแตกแยกในสังคมเพราะสถาบันครอบครัว	สมาชิกในครอบครัวเป้าหมายในพื้นที่จังหวัดชัยภูมิ จำนวน 100 คน (เด็กและผู้ปกครอง) - ลักษณะการดำเนินงานฝึกอบรมให้ความรู้	-	-	500,000	500,000	500,000	ผู้เข้าร่วมโครงการมีความสัมพันธ์ที่ดี มีความอบอุ่นในครอบครัว ร้อยละ 100	แหล่งน้ำธรรมชาติในท้องถิ่นโดยการปล่อยพันธุ์ปลาให้กลับคืนสู่ธรรมชาติและเป็นการอนุรักษ์สิ่งแวดล้อมที่ดี เพื่อเพิ่มจำนวนประชากรสัตว์น้ำในแหล่งน้ำสาธารณะ 1. ครอบครัวที่เข้าร่วมโครงการมีความสัมพันธ์ที่ดีเพิ่มขึ้น 2. คนในครอบครัวมีค่านิยมในการดูแลใส่ใจกันมากขึ้น 3. ช่วยลดความแตกแยกในสังคมครอบครัว	กองส่งเสริมคุณภาพชีวิต

ผ 02

รายละเอียดโครงการพัฒนา

แผนพัฒนาท้องถิ่น (พ.ศ.2561-2565)

องค์การบริหารส่วนจังหวัดชัยภูมิ

ก. ยุทธศาสตร์จังหวัดที่ 2 การพัฒนาสังคมและคุณภาพชีวิตให้มั่นคงตามลักปรัชญาของเศรษฐกิจพอเพียง

ข. ยุทธศาสตร์การพัฒนาขององค์กรปกครองส่วนท้องถิ่นในเขตจังหวัด ยุทธศาสตร์ที่ 2 การพัฒนาคุณภาพชีวิตและความเป็นอยู่ของประชาชนที่เข้มแข็งและยั่งยืน

2. ยุทธศาสตร์ การสร้างความเข้มแข็งของชุมชนและพัฒนาคุณภาพชีวิต

2.7 แผนงานสร้างความเข้มแข็งของชุมชน

ที่	โครงการ	วัตถุประสงค์	เป้าหมาย (ผลผลิตของโครงการ)	งบประมาณ 2561 (บาท)	2562 (บาท)	2563 (บาท)	2564 (บาท)	2565 (บาท)	ตัวชี้วัด (KPI)	ผลที่คาดว่าจะได้รับ	หน่วยงานรับผิดชอบหลัก
		เป็นหน่วยของสังคมที่เล็กที่สุด แต่มีความสำคัญมากที่สุด	เชิงปฏิบัติการ เช่น กิจกรรมสายใยรัก กิจกรรม Walk rally กระชับความสัมพันธ์ เป็นต้น								

ผ 02

รายละเอียดโครงการพัฒนา

แผนพัฒนาท้องถิ่น (พ.ศ.2561-2565)

องค์การบริหารส่วนจังหวัดชัยภูมิ

ก. ยุทธศาสตร์จังหวัดที่ 3 การสร้างความมั่นคงเพื่อการพัฒนาจังหวัดสู่ความมั่งคั่งและยั่งยืน

ข. ยุทธศาสตร์การพัฒนาขององค์กรปกครองส่วนท้องถิ่นในเขตจังหวัด ยุทธศาสตร์ที่ 2 การพัฒนาคุณภาพชีวิตและความเป็นอยู่ของประชาชนให้เข้มแข็งและยั่งยืน

2. ยุทธศาสตร์ การสร้างความเข้มแข็งของชุมชนและพัฒนาคุณภาพชีวิต

2.7 แผนงานสร้างความเข้มแข็งของชุมชน

ที่	โครงการ	วัตถุประสงค์	เป้าหมาย (ผลผลิตของโครงการ)	งบประมาณ 2561 (บาท)	2562 (บาท)	2563 (บาท)	2564 (บาท)	2565 (บาท)	ตัวชี้วัด (KPI)	ผลที่คาดว่าจะได้รับ	หน่วยงานรับผิดชอบหลัก
43	โครงการรณรงค์ประชาสัมพันธ์เนื่องในวันต่อต้านยาเสพติดโลก (26 มิถุนายน)	1. เพื่อรณรงค์ประชาสัมพันธ์เนื่องในวันต่อต้านยาเสพติดโลก 2. เพื่อสร้างกระแสสร้างภูมิคุ้มกันด้านการป้องกันและแก้ไขปัญหายาเสพติด 3. เพื่อให้เยาวชนประชาชนจังหวัดชัยภูมิได้มีโอกาสแสดงความสามารถในการเข้าร่วมกิจกรรมต่างๆ ภายใต้กิจกรรมการรณรงค์ป้องกันและแก้ไขปัญหายาเสพติดเนื่องในวันต่อต้านยาเสพติดโลก (26 มิถุนายน)	จัดกิจกรรมรณรงค์ป้องกันและแก้ไขปัญหายาเสพติดเนื่องในวันต้อต้านยาเสพติดโลก (26 มิถุนายน) โดย จัดนิทรรศการ การแสดง กิจกรรมการประกวด และกิจกรรมอื่นๆ	-	100,000	100,000	100,000	100,000	ผู้เข้าร่วมโครงการได้เข้าร่วมกิจกรรมและได้รับการพัฒนาไม่น้อยกว่าร้อยละ 80	1. เกิดการบูรณาการร่วมกับหน่วยงานต่าง ๆ การจัดงาน จัดกิจกรรมทั้งภาครัฐและภาคเอกชนเป็นไปด้วยความเรียบร้อยตามแนวทางที่ศูนย์อำนวยการป้องกันและปราบปรามยาเสพติดแห่งชาติ (ศอ.ปส.) กำหนด 2. เยาวชนประชาชนจังหวัดชัยภูมิมีจิตสำนึกและกระแสนิยมในการห่างไกลยาเสพติดและนำไปสู่สังคมปลอดภัยจากยาเสพติด	กองแผนและงบประมาณ
รวม	**43 โครงการ**	**-**	**-**	**34,486,038**	**27,124,546**	**19,146,654**	**19,146,712**	**12,526,770**	**-**	**-**	**-**
รวมทั้งสิ้น								**112,430,720**			

ผ 02

รายละเอียดโครงการพัฒนา

แผนพัฒนาท้องถิ่น (พ.ศ.2561-2565)

องค์การบริหารส่วนจังหวัดชัยภูมิ

ก. ยุทธศาสตร์จังหวัดที่ 2 การพัฒนาสังคมและคุณภาพชีวิตให้มั่นคงตามหลักปรัชญาเศรษฐกิจพอเพียง

ข. ยุทธศาสตร์การพัฒนาขององค์กรปกครองส่วนท้องถิ่นในเขตจังหวัด ยุทธศาสตร์ที่ 2 การพัฒนาคุณภาพชีวิตและความเป็นอยู่ของประชาชนให้เข้มแข็งและยั่งยืน

2. ยุทธศาสตร์ การสร้างความเข้มแข็งของชุมชนและพัฒนาคุณภาพชีวิต

2.9 แผนงานอุตสาหกรรม และการโยธา

ที่	โครงการ	วัตถุประสงค์	เป้าหมาย (ผลผลิตของโครงการ)	งบประมาณ 2561 (บาท)	2562 (บาท)	2563 (บาท)	2564 (บาท)	2565 (บาท)	ตัวชี้วัด (KPI)	ผลที่คาดว่าจะได้รับ	หน่วยงานรับผิดชอบหลัก
1	โครงการป้องกันและลดอุบัติเหตุทางถนนสาย ชย.ถ.1-0013 บ้านโนนสาทร - บ้านหนองปลาเฒ่า ต.ในเมือง อ.เมือง จ. ชัยภูมิ	1.เพื่อช่วยให้ผู้ใช้รถใช้ถนนมีเครื่องหมายจราจรบอกทางหรือแจ้งเตือน ขณะสัญจรไปมาได้อย่างปลอดภัยและคล่องตัว 2.เพื่อลดและป้องกันการเกิดอุบัติเหตุจากท้องถนน บริเวณที่อาจเกิดอุบัติเหตุ 3.เพื่อเพิ่มความเจริญสู่หมู่บ้านและช่วยพัฒนาคุณภาพชีวิตของประชาชนให้ดีขึ้น	**งานรื้อถอน** เครื่องหมายจราจรเดิม จำนวน 62 ชุด (พร้อมเก็บส่งสำนักงานองค์การบริหารส่วนจังหวัดชัยภูมิ) **ดำเนินการ** ติดตั้งเครื่องหมายจราจรบอกทางหรือแจ้งเตือน สายทาง ชย.ถ. 1-0013 บ้านโนนสาทร - บ้านหนองปลาเฒ่า ต.ในเมือง อ.เมือง จ. ชัยภูมิ จำนวน 62 ชุด พร้อมอุปกรณ์ ดังนี้ 1. ป้ายชนิด ต-1 จำนวน 8 ชุด 2. ป้ายชนิด ต-2 จำนวน 9 ชุด	318,000	-	-	-	-	ร้อยละ 80 ของประชาชนในเขตพื้นที่ สายทางบ้านโนนสาทร - บ้านหนองปลาเฒ่า ต.ในเมือง อ.เมือง จ.ชัยภูมิ รวมไปถึงผู้ที่สัญจรพื้นที่ใกล้เคียงได้ใช้ถนนในสัญจรไป-มาอย่างสะดวกและปลอดภัย	1.ทำให้ผู้ใช้รถใช้ถนนมีความสะดวก รวดเร็ว สัญจรได้อย่างปลอดภัยและคล่องตัว 2.ทำให้สามารถลดและป้องกันการเกิดอุบัติเหตุจากท้องถนน บริเวณที่อาจเกิดอุบัติเหตุ เนื่องจากมีเครื่องหมายจราจรที่มองเห็นชัดเจน 3.ทำให้สามารถเพิ่มความเจริญสู่หมู่บ้านและช่วยพัฒนาคุณภาพชีวิตของประชาชนให้ดีขึ้น	กองช่าง

ผ 02

รายละเอียดโครงการพัฒนา

แผนพัฒนาท้องถิ่น (พ.ศ.2561-2565)

องค์การบริหารส่วนจังหวัดชัยภูมิ

ก. ยุทธศาสตร์จังหวัดที่ 2 การพัฒนาสังคมและคุณภาพชีวิตให้มั่นคงตามหลักปรัชญาเศรษฐกิจพอเพียง

ข. ยุทธศาสตร์การพัฒนาขององค์กรปกครองส่วนท้องถิ่นในเขตจังหวัด ยุทธศาสตร์ที่ 2 การพัฒนาคุณภาพชีวิตและความเป็นอยู่ของประชาชนให้เข้มแข็งและยั่งยืน

2. ยุทธศาสตร์ การสร้างความเข้มแข็งของชุมชนและพัฒนาคุณภาพชีวิต

2.9 แผนงานอุตสาหกรรม และการโยธา

ที่	โครงการ	วัตถุประสงค์	เป้าหมาย (ผลผลิตของโครงการ)	งบประมาณ 2561 (บาท)	2562 (บาท)	2563 (บาท)	2564 (บาท)	2565 (บาท)	ตัวชี้วัด (KPI)	ผลที่คาดว่าจะได้รับ	หน่วยงานรับผิดชอบหลัก
			3. ป้ายชนิด ต-3 จำนวน 1 ชุด 4. ป้ายชนิด ต-4 จำนวน 1 ชุด 5. ป้ายชนิด ต-9 จำนวน 11 ชุด 6. ป้ายชนิด ต-11 จำนวน 5 ชุด 7. ป้ายชนิด ต-12 จำนวน 1 ชุด 8. ป้ายชนิด ต.63-66 จำนวน 26 ชุด (ตามแบบมาตรฐานงานทางองค์การบริหารส่วนจังหวัดชัยภูมิ)							

ผ 02

รายละเอียดโครงการพัฒนา

แผนพัฒนาท้องถิ่น (พ.ศ.2561-2565)

องค์การบริหารส่วนจังหวัดชัยภูมิ

ก. ยุทธศาสตร์จังหวัดที่ 2 การพัฒนาสังคมและคุณภาพชีวิตให้มั่นคงตามหลักปรัชญาเศรษฐกิจพอเพียง

ข. ยุทธศาสตร์การพัฒนาขององค์กรปกครองส่วนท้องถิ่นในเขตจังหวัด ยุทธศาสตร์ที่ 2 การพัฒนาคุณภาพชีวิตและความเป็นอยู่ของประชาชนให้เข้มแข็งและยั่งยืน

2. ยุทธศาสตร์ การสร้างความเข้มแข็งของชุมชนและพัฒนาคุณภาพชีวิต

2.9 แผนงานอุตสาหกรรม และการโยธา

ที่	โครงการ	วัตถุประสงค์	เป้าหมาย (ผลผลิตของโครงการ)	งบประมาณ 2561 (บาท)	2562 (บาท)	2563 (บาท)	2564 (บาท)	2565 (บาท)	ตัวชี้วัด (KPI)	ผลที่คาดว่าจะได้รับ	หน่วยงานรับผิดชอบหลัก
2	โครงการป้องกันและลดอุบัติเหตุทางถนนสายทางสาย ชย.ถ.1-0021 บ้านไทรงาม - บ้านหนองแดงน้อย อ.เมือง จ.ชัยภูมิ	1.เพื่อช่วยให้ผู้ใช้รถใช้ถนนมีเครื่องหมายจราจรบอกทางหรือแจ้งเตือน ขณะสัญจรไปมาได้อย่างปลอดภัยและคล่องตัว 2.เพื่อลดและป้องกันการเกิดอุบัติเหตุจากท้องถนนบริเวณที่อาจเกิดอุบัติเหตุ 3.เพื่อเพิ่มความเจริญสู่หมู่บ้านและช่วยพัฒนาคุณภาพชีวิตของประชาชนให้ดีขึ้น	**<u>งานรื้อถอน</u>** เครื่องหมายจราจรเดิม จำนวน 16 ชุด (พร้อมเก็บส่งสำนักงานองค์การบริหารส่วนจังหวัดชัยภูมิ) **<u>ดำเนินการ</u>** ติดตั้งเครื่องหมายจราจรบอกทางหรือแจ้งเตือน สายทาง บ้านไทรงาม - บ้านหนองแดงน้อย อ.เมือง จ.ชัยภูมิ จำนวน 36 ชุด พร้อมอุปกรณ์ ดังนี้ 1. ป้ายชนิด ต-1 จำนวน 8 ชุด 2. ป้ายชนิด ต-2 จำนวน 8 ชุด 3. ป้ายชนิด ต-15 จำนวน 2 ชุด	460,000	-	-	-	-	ร้อยละ 80 ของประชาชนในเขตพื้นที่ บ้านไทรงาม – บ้านหนองแดงน้อย อ.เมือง จ.ชัยภูมิ รวมไปถึงผู้ที่สัญจรพื้นที่ใกล้เคียงได้ใช้ถนนในสัญจรไป-มาอย่างสะดวกและปลอดภัย	1.ทำให้ผู้ใช้รถใช้ถนนมีความสะดวก รวดเร็ว สัญจรได้อย่างปลอดภัยและคล่องตัว 2.ทำให้สามารถลดและป้องกันการเกิดอุบัติเหตุจากท้องถนน บริเวณที่อาจเกิดอุบัติเหตุเนื่องจากมีเครื่องหมายจราจรที่มองเห็นชัดเจน 3.ทำให้สามารถเพิ่มความเจริญสู่หมู่บ้าน	กองช่าง

รายละเอียดโครงการพัฒนา

แผนพัฒนาท้องถิ่น (พ.ศ.2561-2565)

องค์การบริหารส่วนจังหวัดชัยภูมิ

ก. ยุทธศาสตร์จังหวัดที่ 2 การพัฒนาสังคมและคุณภาพชีวิตให้มั่นคงตามหลักปรัชญาเศรษฐกิจพอเพียง

ข. ยุทธศาสตร์การพัฒนาขององค์กรปกครองส่วนท้องถิ่นในเขตจังหวัด ยุทธศาสตร์ที่ 2 การพัฒนาคุณภาพชีวิตและความเป็นอยู่ของประชาชนให้เข้มแข็งและยั่งยืน

2. ยุทธศาสตร์ การสร้างความเข้มแข็งของชุมชนและพัฒนาคุณภาพชีวิต

2.9 แผนงานอุตสาหกรรม และการโยธา

ที่	โครงการ	วัตถุประสงค์	เป้าหมาย (ผลผลิตของโครงการ)	งบประมาณ 2561 (บาท)	2562 (บาท)	2563 (บาท)	2564 (บาท)	2565 (บาท)	ตัวชี้วัด (KPI)	ผลที่คาดว่าจะได้รับ	หน่วยงานรับผิดชอบหลัก
			4. ป้ายชนิด ต-13 จำนวน 3 ชุด 5. ป้ายชนิด ต-14 จำนวน 2 ชุด 6. ป้ายชนิด ต-17 จำนวน 1 ชุด 7. ป้ายชนิด ต-19 จำนวน 1 ชุด 8. ป้ายชนิด ต-18 จำนวน 1 ชุด 9. ป้ายชนิด ต-25 จำนวน 2 ชุด 10. ป้ายชนิด ต-66 จำนวน 4 ชุด 11. ป้ายชนิด ต-63 จำนวน 4 ชุด (ตามแบบมาตรฐานงานทางองค์การบริหารส่วนจังหวัดชัยภูมิ) **ลักษณะทางเดิม** ระยะทางตลอดสาย 9.00 กิโลเมตร ชนิดผิวทาง AC กว้าง 6.00 เมตร						และช่วยพัฒนาคุณภาพชีวิตของประชาชนให้ดีขึ้น	

รายละเอียดโครงการพัฒนา

แผนพัฒนาท้องถิ่น (พ.ศ.2561-2565)

องค์การบริหารส่วนจังหวัดชัยภูมิ

ก. ยุทธศาสตร์จังหวัดที่ 2 การพัฒนาสังคมและคุณภาพชีวิตให้มั่นคงตามหลักปรัชญาเศรษฐกิจพอเพียง

ข. ยุทธศาสตร์การพัฒนาขององค์กรปกครองส่วนท้องถิ่นในเขตจังหวัด ยุทธศาสตร์ที่ 2 การพัฒนาคุณภาพชีวิตและความเป็นอยู่ของประชาชนให้เข้มแข็งและยั่งยืน

2. ยุทธศาสตร์ การสร้างความเข้มแข็งของชุมชนและพัฒนาคุณภาพชีวิต

2.9 แผนงานอุตสาหกรรม และการโยธา

ที่	โครงการ	วัตถุประสงค์	เป้าหมาย (ผลผลิตของโครงการ)	งบประมาณ 2561 (บาท)	2562 (บาท)	2563 (บาท)	2564 (บาท)	2565 (บาท)	ตัวชี้วัด (KPI)	ผลที่คาดว่าจะได้รับ	หน่วยงานรับผิดชอบหลัก
			ชนิดไหล่ทาง AC กว้าง 1.00 เมตร (เครื่องหมายจราจรลบเลือน) **<u>ดำเนินการ</u>** ทำการซ่อมแซมเครื่องหมายจราจรโดยตีเส้นจราจรสาย ชย.ถ. 1-0021 บ้านไทรงาม – บ้านหนองแดงน้อย อ. เมือง จ. ชัยภูมิ โดยซ่อมแซมเครื่องหมายจราจรโดยตีเส้นจราจรด้วยสีเทอร์โมพลาสติก ช่วง กม.ที่ 13+050 ถึง กม.ที่ 16+300 พื้นที่ไม่น้อยกว่า 875.00 ตารางเมตร (ตามแบบมาตรฐานงานทางองค์การบริหารส่วนจังหวัดชัยภูมิ)							

ผ 02

รายละเอียดโครงการพัฒนา

แผนพัฒนาท้องถิ่น (พ.ศ.2561-2565)

องค์การบริหารส่วนจังหวัดชัยภูมิ

ก. ยุทธศาสตร์จังหวัดที่ 2 การพัฒนาสังคมและคุณภาพชีวิตให้มั่นคงตามหลักปรัชญาเศรษฐกิจพอเพียง

ข. ยุทธศาสตร์การพัฒนาขององค์กรปกครองส่วนท้องถิ่นในเขตจังหวัด ยุทธศาสตร์ที่ 2 การพัฒนาคุณภาพชีวิตและความเป็นอยู่ของประชาชนให้เข้มแข็งและยั่งยืน

2. ยุทธศาสตร์ การสร้างความเข้มแข็งของชุมชนและพัฒนาคุณภาพชีวิต

2.9 แผนงานอุตสาหกรรม และการโยธา

ที่	โครงการ	วัตถุประสงค์	เป้าหมาย (ผลผลิตของโครงการ)	งบประมาณ 2561 (บาท)	2562 (บาท)	2563 (บาท)	2564 (บาท)	2565 (บาท)	ตัวชี้วัด (KPI)	ผลที่คาดว่าจะได้รับ	หน่วยงานรับผิดชอบหลัก
3	โครงการป้องกันและลดอุบัติเหตุทางถนนสายทาง ชย.ถ. 1-0113 สายทางบ้านหนองโจด – บ้านวังตะเฆ่ อ.หนองบัวระเหว จ.ชัยภูมิ	1.เพื่อช่วยให้ผู้ใช้รถใช้ถนนมีเครื่องหมายจราจรบอกทางหรือแจ้งเตือน ขณะสัญจรไปมาได้อย่างปลอดภัยและคล่องตัว 2.เพื่อลดและป้องกันการเกิดอุบัติเหตุจากท้องถนนบริเวณที่อาจเกิดอุบัติเหตุ 3.เพื่อเพิ่มความเจริญสู่หมู่บ้านและช่วยพัฒนาคุณภาพชีวิตของประชาชนให้ดีขึ้น	**<u>งานรื้อถอน</u>** เครื่องหมายจราจรเดิม จำนวน 14 ชุด (พร้อมเก็บส่งสำนักงานองค์การบริหารส่วนจังหวัดชัยภูมิ) **<u>ดำเนินการ</u>** ติดตั้งเครื่องหมายจราจรบอกทางหรือแจ้งเตือน สายทาง ชย.ถ. 1-0113 บ้านหนองโจด - บ้านวังตะเฆ่ อ.หนองบัวระเหว จ. ชัยภูมิ จำนวน 41 ชุด พร้อมอุปกรณ์ ดังนี้ 1. ป้ายชนิด ต-1 จำนวน 6 ชุด 2. ป้ายชนิด ต-2 จำนวน 6 ชุด	205,000	-	-	-	-	ร้อยละ 80 ของประชาชนในเขตพื้นที่ สายทางบ้านหนองโจด–บ้านวังตะเฆ่ อ.หนองบัวระเหว จ.ชัยภูมิ รวมไปถึงผู้ที่สัญจรพื้นที่ใกล้เคียงได้ใช้ถนนในสัญจรไป-มาอย่างสะดวกและปลอดภัย	1.ทำให้ผู้ใช้รถใช้ถนนมีความสะดวก รวดเร็ว สัญจรได้อย่างปลอดภัยและคล่องตัว 2.ทำให้สามารถลดและป้องกันการเกิดอุบัติเหตุจากท้องถนน บริเวณที่อาจเกิดอุบัติเหตุ เนื่องจากมีเครื่องหมายจราจรที่มองเห็นชัดเจน 3.ทำให้สามารถเพิ่มความเจริญสู่หมู่บ้าน	กองช่าง

ผ 02

รายละเอียดโครงการพัฒนา

แผนพัฒนาท้องถิ่น (พ.ศ.2561-2565)

องค์การบริหารส่วนจังหวัดชัยภูมิ

ก. ยุทธศาสตร์จังหวัดที่ 2 การพัฒนาสังคมและคุณภาพชีวิตให้มั่นคงตามหลักปรัชญาเศรษฐกิจพอเพียง

ข. ยุทธศาสตร์การพัฒนาขององค์กรปกครองส่วนท้องถิ่นในเขตจังหวัด ยุทธศาสตร์ที่ 2 การพัฒนาคุณภาพชีวิตและความเป็นอยู่ของประชาชนให้เข้มแข็งและยั่งยืน

2. ยุทธศาสตร์ การสร้างความเข้มแข็งของชุมชนและพัฒนาคุณภาพชีวิต

2.9 แผนงานอุตสาหกรรม และการโยธา

ที่	โครงการ	วัตถุประสงค์	เป้าหมาย (ผลผลิตของโครงการ)	งบประมาณ 2561 (บาท)	2562 (บาท)	2563 (บาท)	2564 (บาท)	2565 (บาท)	ตัวชี้วัด (KPI)	ผลที่คาดว่าจะได้รับ	หน่วยงานรับผิดชอบหลัก
			3. ป้ายชนิด ต-3 จำนวน 1 ชุด 4. ป้ายชนิด ต-4 จำนวน 1 ชุด 5. ป้ายชนิด ต-10 จำนวน 1 ชุด 6. ป้ายชนิด ต-9 จำนวน 1 ชุด 7. ป้ายชนิด ต-13 จำนวน 1 ชุด 8. ป้ายชนิด ต-63 จำนวน 11 ชุด 9. ป้ายชนิด ต-66 จำนวน 11 ชุด 10. ป้ายชนิด ต-25 จำนวน 2 ชุด (ตามแบบมาตรฐานงานทางองค์การบริหารส่วนจังหวัดชัยภูมิ)						และช่วยพัฒนาคุณภาพชีวิตของประชาชนให้ดีขึ้น	

ผ 02

รายละเอียดโครงการพัฒนา

แผนพัฒนาท้องถิ่น (พ.ศ.2561-2565)

องค์การบริหารส่วนจังหวัดชัยภูมิ

ก. ยุทธศาสตร์จังหวัดที่ 2 การพัฒนาสังคมและคุณภาพชีวิตให้มั่นคงตามหลักปรัชญาเศรษฐกิจพอเพียง

ข. ยุทธศาสตร์การพัฒนาขององค์กรปกครองส่วนท้องถิ่นในเขตจังหวัด ยุทธศาสตร์ที่ 2 การพัฒนาคุณภาพชีวิตและความเป็นอยู่ของประชาชนให้เข้มแข็งและยั่งยืน

2. ยุทธศาสตร์ การสร้างความเข้มแข็งของชุมชนและพัฒนาคุณภาพชีวิต

2.9 แผนงานอุตสาหกรรม และการโยธา

ที่	โครงการ	วัตถุประสงค์	เป้าหมาย (ผลผลิตของโครงการ)	งบประมาณ 2561 (บาท)	2562 (บาท)	2563 (บาท)	2564 (บาท)	2565 (บาท)	ตัวชี้วัด (KPI)	ผลที่คาดว่าจะได้รับ	หน่วยงานรับผิดชอบหลัก
4	โครงการป้องกันและลดอุบัติเหตุทางถนนสายทาง ชย.ถ. 1-0137 บ้านวังตะเฆ่ - บ้านห้วยแย้ อ.หนองบัวระเหว จ.ชัยภูมิ	1.เพื่อช่วยให้ผู้ใช้รถใช้ถนนมีเครื่องหมายจราจรบอกทางหรือแจ้งเตือน ขณะสัญจรไปมาได้อย่างปลอดภัยและคล่องตัว 2.เพื่อลดและป้องกันการเกิดอุบัติเหตุจากท้องถนนบริเวณที่อาจเกิดอุบัติเหตุ 3.เพื่อเพิ่มความเจริญสู่หมู่บ้านและช่วยพัฒนาคุณภาพชีวิตของประชาชนให้ดีขึ้น	**<u>งานรื้อถอน</u>** เครื่องหมายจราจรเดิม จำนวน 13 ชุด (พร้อมเก็บส่งสำนักงานองค์การบริหารส่วนจังหวัดชัยภูมิ) **<u>ดำเนินการ</u>** ติดตั้งเครื่องหมายจราจร บอกทางหรือแจ้งเตือน ชย.ถ. 1-0137 บ้านวังตะเฆ่ - บ้านห้วยแย้ อ.หนองบัวระเหว จ.ชัยภูมิ จำนวน 40 ชุด พร้อมอุปกรณ์ ดังนี้ 1. ป้ายชนิด ต-1 จำนวน 11 ชุด 2. ป้ายชนิด ต-2 จำนวน 12 ชุด	178,000	-	-	-	-	ร้อยละ 80 ของประชาชนในเขตพื้นที่ ชย.ถ. 1-0137 บ้านวังตะเฆ่ - บ้านห้วยแย้ อ.หนองบัวระเหว จ.ชัยภูมิ รวมไปถึงผู้ที่สัญจรพื้นที่ใกล้เคียงได้ใช้ถนนในสัญจรไป-มาอย่างสะดวกและปลอดภัย	1.ทำให้ผู้ใช้รถใช้ถนนมีความสะดวก รวดเร็ว สัญจรได้อย่างปลอดภัยและคล่องตัว 2.ทำให้สามารถลดและป้องกันการเกิดอุบัติเหตุจากท้องถนน บริเวณที่อาจเกิดอุบัติเหตุเนื่องจากมีเครื่องหมายจราจรที่มองเห็นชัดเจน 3.ทำให้สามารถเพิ่มความเจริญสู่หมู่บ้าน	กองช่าง

ผ 02

รายละเอียดโครงการพัฒนา

แผนพัฒนาท้องถิ่น (พ.ศ.2561-2565)

องค์การบริหารส่วนจังหวัดชัยภูมิ

ก. ยุทธศาสตร์จังหวัดที่ 2 การพัฒนาสังคมและคุณภาพชีวิตให้มั่นคงตามหลักปรัชญาเศรษฐกิจพอเพียง

ข. ยุทธศาสตร์การพัฒนาขององค์กรปกครองส่วนท้องถิ่นในเขตจังหวัด ยุทธศาสตร์ที่ 2 การพัฒนาคุณภาพชีวิตและความเป็นอยู่ของประชาชนให้เข้มแข็งและยั่งยืน

2. ยุทธศาสตร์ การสร้างความเข้มแข็งของชุมชนและพัฒนาคุณภาพชีวิต

2.9 แผนงานอุตสาหกรรม และการโยธา

ที่	โครงการ	วัตถุประสงค์	เป้าหมาย (ผลผลิตของโครงการ)	งบประมาณ 2561 (บาท)	2562 (บาท)	2563 (บาท)	2564 (บาท)	2565 (บาท)	ตัวชี้วัด (KPI)	ผลที่คาดว่าจะได้รับ	หน่วยงานรับผิดชอบหลัก
			3. ป้ายชนิด ต-13 จำนวน 3 ชุด 4. ป้ายชนิด ต-14 จำนวน 3 ชุด 5. ป้ายชนิด ต-66 จำนวน 4 ชุด 6. ป้ายชนิด ต-63 จำนวน 6 ชุด 7. ป้ายชนิด ต-9 จำนวน 1 ชุด (ตามแบบมาตรฐานงานทางองค์การบริหารส่วนจังหวัดชัยภูมิ)							และช่วยพัฒนาคุณภาพชีวิตของประชาชนให้ดีขึ้น	
5	โครงการป้องกันและลดอุบัติเหตุทางถนนสายทาง ชย.ถ. 1-0061 บ้านหนองบัวแดง – บ้านโหล่น อ. หนองบัวแดง จ.ชัยภูมิ	1.เพื่อช่วยให้ผู้ใช้รถใช้ถนนมีเครื่องหมายจราจรบอกทางหรือแจ้งเตือน ขณะสัญจรไปมาได้อย่างปลอดภัยและคล่องตัว 2.เพื่อลดและป้องกันการเกิด	**<u>งานวื้อถอน</u>** เครื่องหมายจราจรเดิม จำนวน 18 ชุด (พร้อมเก็บส่งสำนักงานองค์การบริหารส่วนจังหวัดชัยภูมิ) **<u>ดำเนินการ</u>**	400,000	-	-	-	-	ร้อยละ 80 ของประชาชนในเขตพื้นที่ สายทางบ้านหนองบัวแดง – บ้านโหล่น อ.หนองบัวแดง จ.ชัยภูมิ รวมไปถึงผู้ที่สัญจร	1.ทำให้ผู้ใช้รถใช้ถนนมีความสะดวก รวดเร็ว สัญจรได้อย่างปลอดภัยและคล่องตัว 2.ทำให้สามารถลดและ	กองช่าง

ผ 02

รายละเอียดโครงการพัฒนา

แผนพัฒนาท้องถิ่น (พ.ศ.2561-2565)

องค์การบริหารส่วนจังหวัดชัยภูมิ

ก. ยุทธศาสตร์จังหวัดที่ 2 การพัฒนาสังคมและคุณภาพชีวิตให้มั่นคงตามหลักปรัชญาเศรษฐกิจพอเพียง

ข. ยุทธศาสตร์การพัฒนาขององค์กรปกครองส่วนท้องถิ่นในเขตจังหวัด ยุทธศาสตร์ที่ 2 การพัฒนาคุณภาพชีวิตและความเป็นอยู่ของประชาชนให้เข้มแข็งและยั่งยืน

2. ยุทธศาสตร์ การสร้างความเข้มแข็งของชุมชนและพัฒนาคุณภาพชีวิต

2.9 แผนงานอุตสาหกรรม และการโยธา

ที่	โครงการ	วัตถุประสงค์	เป้าหมาย (ผลผลิตของโครงการ)	งบประมาณ 2561 (บาท)	2562 (บาท)	2563 (บาท)	2564 (บาท)	2565 (บาท)	ตัวชี้วัด (KPI)	ผลที่คาดว่าจะได้รับ	หน่วยงานรับผิดชอบหลัก
		อุบัติเหตุจากท้องถนน บริเวณที่อาจเกิดอุบัติเหตุ 3.เพื่อเพิ่มความเจริญสู่หมู่บ้านและช่วยพัฒนาคุณภาพชีวิตของประชาชนให้ดีขึ้น	ติดตั้งเครื่องหมายจราจรบอกทางหรือแจ้งเตือน สายทาง ชย.ถ. 1-0061 บ้านหนองบัวแดง – บ้านโหล่น อ.หนองบัวแดง จ.ชัยภูมิ จำนวน 95 ชุด พร้อมอุปกรณ์ ดังนี้ 1. ป้ายชนิด ต-1 จำนวน 22 ชุด 2. ป้ายชนิด ต-2 จำนวน 21 ชุด 3. ป้ายชนิด ต-9 จำนวน 2 ชุด 4. ป้ายชนิด ต-10 จำนวน 2 ชุด 5. ป้ายชนิด ต-11 จำนวน 3 ชุด 6. ป้ายชนิด ต-13 จำนวน 10 ชุด					พื้นที่ใกล้เคียงได้ใช้ถนนในสัญจรไป-มาอย่างสะดวกและปลอดภัย	ป้องกันการเกิดอุบัติเหตุจากท้องถนน บริเวณที่อาจเกิดอุบัติเหตุ เนื่องจากมีเครื่องหมายจราจรที่มองเห็นชัดเจน 3.ทำให้สามารถเพิ่มความเจริญสู่หมู่บ้านและช่วยพัฒนาคุณภาพชีวิตของประชาชนให้ดีขึ้น	

รายละเอียดโครงการพัฒนา

แผนพัฒนาท้องถิ่น (พ.ศ.2561-2565)

องค์การบริหารส่วนจังหวัดชัยภูมิ

ก. ยุทธศาสตร์จังหวัดที่ 2 การพัฒนาสังคมและคุณภาพชีวิตให้มั่นคงตามหลักปรัชญาเศรษฐกิจพอเพียง

ข. ยุทธศาสตร์การพัฒนาขององค์กรปกครองส่วนท้องถิ่นในเขตจังหวัด ยุทธศาสตร์ที่ 2 การพัฒนาคุณภาพชีวิตและความเป็นอยู่ของประชาชนให้เข้มแข็งและยั่งยืน

2. ยุทธศาสตร์ การสร้างความเข้มแข็งของชุมชนและพัฒนาคุณภาพชีวิต

2.9 แผนงานอุตสาหกรรม และการโยธา

ที่	โครงการ	วัตถุประสงค์	เป้าหมาย (ผลผลิตของโครงการ)	งบประมาณ 2561 (บาท)	2562 (บาท)	2563 (บาท)	2564 (บาท)	2565 (บาท)	ตัวชี้วัด (KPI)	ผลที่คาดว่าจะได้รับ	หน่วยงานรับผิดชอบหลัก
			7. ป้ายชนิด ต-14 จำนวน 12 ชุด 8. ป้ายชนิด ต-25 จำนวน 7 ชุด 9. ป้ายชนิด ต-57 จำนวน 4 ชุด 10. ป้ายชนิด ต-63 จำนวน 6 ชุด 11. ป้ายชนิด ต-66 จำนวน 6 ชุด (ตามแบบมาตรฐานงานทางองค์การบริหารส่วนจังหวัดชัยภูมิ)								
6	โครงการป้องกันและลดอุบัติเหตุทางถนนสาย ชย.ถ. 1-0023 บ้านหนองนาแซง – บ้านโนนหว้านไพร อ.เมือง จ.ชัยภูมิ	1.เพื่อช่วยให้ผู้ใช้รถใช้ถนนมีเครื่องหมายจราจรบอกทางหรือแจ้งเตือน ขณะสัญจรไปมาได้อย่างปลอดภัยและคล่องตัว 2.เพื่อลดและป้องกันการเกิด	**งานรื้อถอน** เครื่องหมายจราจรเดิม จำนวน 24 ชุด (พร้อมเก็บส่งสำนักงานองค์การบริหารส่วนจังหวัดชัยภูมิ) **ดำเนินการ**	230,000	-	-	-	-	ร้อยละ 80 ของประชาชนในเขตพื้นที่ สายทางบ้านบ้านหนองนาแซง – บ้านโนนหว้านไพร อ.เมือง จ.ชัยภูมิ	1.ทำให้ผู้ใช้รถใช้ถนนมีความสะดวก รวดเร็ว สัญจรได้อย่างปลอดภัยและคล่องตัว 2.ทำให้สามารถลดและ	กองช่าง

ผ 02

รายละเอียดโครงการพัฒนา

แผนพัฒนาท้องถิ่น (พ.ศ.2561-2565)

องค์การบริหารส่วนจังหวัดชัยภูมิ

ก. ยุทธศาสตร์จังหวัดที่ 2 การพัฒนาสังคมและคุณภาพชีวิตให้มั่นคงตามหลักปรัชญาเศรษฐกิจพอเพียง

ข. ยุทธศาสตร์การพัฒนาขององค์กรปกครองส่วนท้องถิ่นในเขตจังหวัด ยุทธศาสตร์ที่ 2 การพัฒนาคุณภาพชีวิตและความเป็นอยู่ของประชาชนให้เข้มแข็งและยั่งยืน

2. ยุทธศาสตร์ การสร้างความเข้มแข็งของชุมชนและพัฒนาคุณภาพชีวิต

2.9 แผนงานอุตสาหกรรม และการโยธา

ที่	โครงการ	วัตถุประสงค์	เป้าหมาย (ผลผลิตของโครงการ)	งบประมาณ 2561 (บาท)	2562 (บาท)	2563 (บาท)	2564 (บาท)	2565 (บาท)	ตัวชี้วัด (KPI)	ผลที่คาดว่าจะได้รับ	หน่วยงานรับผิดชอบหลัก
		อุบัติเหตุจากท้องถนน บริเวณที่อาจเกิดอุบัติเหตุ 3.เพื่อเพิ่มความเจริญสู่หมู่บ้านและช่วยพัฒนาคุณภาพชีวิตของประชาชนให้ดีขึ้น	ติดตั้งเครื่องหมายจราจรบอกทางหรือแจ้งเตือน ชย.ถ. 1-0023 บ้านหนองนาแซง – บ้านโนนหว้านไพร อ.เมือง จ.ชัยภูมิ จำนวน 50 ชุด พร้อมอุปกรณ์ ดังนี้ 1. ป้ายชนิด บ-1 จำนวน 1 ชุด 2. ป้ายชนิด ต-1 จำนวน 6 ชุด 3. ป้ายชนิด ต-2 จำนวน 6 ชุด 4. ป้ายชนิด ต-3 จำนวน 2 ชุด 5. ป้ายชนิด ต-4 จำนวน 3 ชุด 6. ป้ายชนิด ต-5 จำนวน 1 ชุด 7. ป้ายชนิด ต-6 จำนวน 1 ชุด					รวมไปถึงผู้ที่สัญจรพื้นที่ใกล้เคียงได้ใช้ถนนในสัญจรไป-มาอย่างสะดวกและปลอดภัย	ป้องกันการเกิดอุบัติเหตุจากท้องถนน บริเวณที่อาจเกิดอุบัติเหตุ เนื่องจากมีเครื่องหมายจราจรที่มองเห็นชัดเจน 3.ทำให้สามารถเพิ่มความเจริญสู่หมู่บ้านและช่วยพัฒนาคุณภาพชีวิตของประชาชนให้ดีขึ้น	

ผ 02

รายละเอียดโครงการพัฒนา

แผนพัฒนาท้องถิ่น (พ.ศ.2561-2565)

องค์การบริหารส่วนจังหวัดชัยภูมิ

ก. ยุทธศาสตร์จังหวัดที่ 2 การพัฒนาสังคมและคุณภาพชีวิตให้มั่นคงตามหลักปรัชญาเศรษฐกิจพอเพียง

ข. ยุทธศาสตร์การพัฒนาขององค์กรปกครองส่วนท้องถิ่นในเขตจังหวัด ยุทธศาสตร์ที่ 2 การพัฒนาคุณภาพชีวิตและความเป็นอยู่ของประชาชนให้เข้มแข็งและยั่งยืน

2. ยุทธศาสตร์ การสร้างความเข้มแข็งของชุมชนและพัฒนาคุณภาพชีวิต

2.9 แผนงานอุตสาหกรรม และการโยธา

ที่	โครงการ	วัตถุประสงค์	เป้าหมาย (ผลผลิตของโครงการ)	งบประมาณ 2561 (บาท)	2562 (บาท)	2563 (บาท)	2564 (บาท)	2565 (บาท)	ตัวชี้วัด (KPI)	ผลที่คาดว่าจะได้รับ	หน่วยงานรับผิดชอบหลัก
			8. ป้ายชนิด ต-8 จำนวน 1 ชุด 9. ป้ายชนิด ต-9 จำนวน 4 ชุด 10. ป้ายชนิด ต-10 จำนวน 4 ชุด 11. ป้ายชนิด ต-13 จำนวน 1 ชุด 12. ป้ายชนิด ต-14 จำนวน 1 ชุด 13. ป้ายชนิด ต-19 จำนวน 1 ชุด 14. ป้ายชนิด ต-63 จำนวน 6 ชุด 15. ป้ายชนิด ต-66 จำนวน 6 ชุด 16. ป้ายชนิด ต-57 จำนวน 2 ชุด 17. ป้ายชนิด ต-75 จำนวน 1 ชุด 18. ป้ายชนิด ต-77 จำนวน 3 ชุด (ตามแบบมาตรฐานงานทางองค์การบริหารส่วนจังหวัดชัยภูมิ)								

ผ 02

รายละเอียดโครงการพัฒนา

แผนพัฒนาท้องถิ่น (พ.ศ.2561-2565)

องค์การบริหารส่วนจังหวัดชัยภูมิ

ก. ยุทธศาสตร์จังหวัดที่ 2 การพัฒนาสังคมและคุณภาพชีวิตให้มั่นคงตามหลักปรัชญาเศรษฐกิจพอเพียง

ข. ยุทธศาสตร์การพัฒนาขององค์กรปกครองส่วนท้องถิ่นในเขตจังหวัด ยุทธศาสตร์ที่ 2 การพัฒนาคุณภาพชีวิตและความเป็นอยู่ของประชาชนให้เข้มแข็งและยั่งยืน

2. ยุทธศาสตร์ การสร้างความเข้มแข็งของชุมชนและพัฒนาคุณภาพชีวิต

2.9 แผนงานอุตสาหกรรม และการโยธา

ที่	โครงการ	วัตถุประสงค์	เป้าหมาย (ผลผลิตของโครงการ)	งบประมาณ 2561 (บาท)	2562 (บาท)	2563 (บาท)	2564 (บาท)	2565 (บาท)	ตัวชี้วัด (KPI)	ผลที่คาดว่าจะได้รับ	หน่วยงานรับผิดชอบหลัก
7	โครงการป้องกันและลดอุบัติเหตุทางถนนสายทาง ชย.ถ. 1-0076 บ้านห้วยหลัว – บ้านป่ายาง อ.เมือง จ.ชัยภูมิ	1.เพื่อช่วยให้ผู้ใช้รถใช้ถนนมีเครื่องหมายจราจรบอกทางหรือแจ้งเตือน ขณะสัญจรไปมาได้อย่างปลอดภัยและคล่องตัว 2.เพื่อลดและป้องกันการเกิดอุบัติเหตุจากท้องถนนบริเวณที่อาจเกิดอุบัติเหตุ 3.เพื่อเพิ่มความเจริญสู่หมู่บ้านและช่วยพัฒนาคุณภาพชีวิตของประชาชนให้ดีขึ้น	**<u>งานรื้อถอน</u>** เครื่องหมายจราจรเดิม จำนวน 31 ชุด (พร้อมเก็บส่งสำนักงานองค์การบริหารส่วนจังหวัดชัยภูมิ) **<u>ดำเนินการ</u>** ติดตั้งเครื่องหมายจราจรบอกทางหรือแจ้งเตือน สายทาง ชย.ถ. 1-0076 บ้านห้วยหลัว – บ้านป่ายาง อ.เมือง จ.ชัยภูมิ จำนวน 88 ชุด พร้อมอุปกรณ์ ดังนี้ 1. ป้ายชนิด ต-1 จำนวน 21 ชุด 2. ป้ายชนิด ต-2 จำนวน 22 ชุด 3. ป้ายชนิด ต-5 จำนวน 4 ชุด 4. ป้ายชนิด ต-6 จำนวน 3 ชุด	350,000	-	-	-	-	ร้อยละ 80 ของประชาชนในเขตพื้นที่ สายทาง ชย.ถ. 1-0076 บ้านห้วยหลัว – บ้านป่ายาง อ.เมือง จ.ชัยภูมิ รวมไปถึงผู้ที่สัญจรพื้นที่ใกล้เคียงได้ใช้ถนนในสัญจรไป-มาอย่างสะดวกและปลอดภัย	1.ทำให้ผู้ใช้รถใช้ถนนมีความสะดวก รวดเร็ว สัญจรได้อย่างปลอดภัยและคล่องตัว 2.ทำให้สามารถลดและป้องกันการเกิดอุบัติเหตุจากท้องถนน บริเวณที่อาจเกิดอุบัติเหตุ เนื่องจากมีเครื่องหมายจราจรที่มองเห็นชัดเจน 3.ทำให้สามารถเพิ่มความเจริญสู่หมู่บ้านและช่วยพัฒนาคุณภาพชีวิตของประชาชนให้ดีขึ้น	กองช่าง

ผ 02

รายละเอียดโครงการพัฒนา

แผนพัฒนาท้องถิ่น (พ.ศ.2561-2565)

องค์การบริหารส่วนจังหวัดชัยภูมิ

ก. ยุทธศาสตร์จังหวัดที่ 2 การพัฒนาสังคมและคุณภาพชีวิตให้มั่นคงตามหลักปรัชญาเศรษฐกิจพอเพียง

ข. ยุทธศาสตร์การพัฒนาขององค์กรปกครองส่วนท้องถิ่นในเขตจังหวัด ยุทธศาสตร์ที่ 2 การพัฒนาคุณภาพชีวิตและความเป็นอยู่ของประชาชนให้เข้มแข็งและยั่งยืน

2. ยุทธศาสตร์ การสร้างความเข้มแข็งของชุมชนและพัฒนาคุณภาพชีวิต

2.9 แผนงานอุตสาหกรรม และการโยธา

ที่	โครงการ	วัตถุประสงค์	เป้าหมาย (ผลผลิตของโครงการ)	งบประมาณ 2561 (บาท)	2562 (บาท)	2563 (บาท)	2564 (บาท)	2565 (บาท)	ตัวชี้วัด (KPI)	ผลที่คาดว่าจะได้รับ	หน่วยงานรับผิดชอบหลัก
			5. ป้ายชนิด ต-9 จำนวน 6 ชุด 6. ป้ายชนิด ต-10 จำนวน 7 ชุด 7. ป้ายชนิด ต-57 จำนวน 8 ชุด 8. ป้ายชนิด ต-20 จำนวน 1 ชุด 9. ป้ายชนิด ต-3 จำนวน 5 ชุด 10. ป้ายชนิด ต-4 จำนวน 6 ชุด 11. ป้ายชนิด ต-8 จำนวน 1 ชุด 12. ป้ายชนิด ต-11 จำนวน 1 ชุด 13. ป้ายชนิด ต-75 จำนวน 1 ชุด 14. ป้ายชนิด ต-12 จำนวน 2 ชุด (ตามแบบมาตรฐานงานทางองค์การบริหารส่วนจังหวัดชัยภูมิ)							

ผ 02

รายละเอียดโครงการพัฒนา

แผนพัฒนาท้องถิ่น (พ.ศ.2561-2565)

องค์การบริหารส่วนจังหวัดชัยภูมิ

ก. ยุทธศาสตร์จังหวัดที่ 2 การพัฒนาสังคมและคุณภาพชีวิตให้มั่นคงตามหลักปรัชญาเศรษฐกิจพอเพียง

ข. ยุทธศาสตร์การพัฒนาขององค์กรปกครองส่วนท้องถิ่นในเขตจังหวัด ยุทธศาสตร์ที่ 2 การพัฒนาคุณภาพชีวิตและความเป็นอยู่ของประชาชนให้เข้มแข็งและยั่งยืน

2. ยุทธศาสตร์ การสร้างความเข้มแข็งของชุมชนและพัฒนาคุณภาพชีวิต

2.9 แผนงานอุตสาหกรรม และการโยธา

ที่	โครงการ	วัตถุประสงค์	เป้าหมาย (ผลผลิตของโครงการ)	งบประมาณ 2561 (บาท)	2562 (บาท)	2563 (บาท)	2564 (บาท)	2565 (บาท)	ตัวชี้วัด (KPI)	ผลที่คาดว่าจะได้รับ	หน่วยงานรับผิดชอบหลัก
8	โครงการป้องกันและลดอุบัติเหตุทางถนนสายทาง ชย.ถ. 1-0022 บ้านวังก้านเหลือง -บ้านโนนน้อย อ.เมือง จ.ชัยภูมิ	1.เพื่อช่วยให้ผู้ใช้รถใช้ถนนมีเครื่องหมายจราจรบอกทางหรือแจ้งเตือน ขณะสัญจรไปมาได้อย่างปลอดภัยและคล่องตัว 2.เพื่อลดและป้องกันการเกิดอุบัติเหตุจากท้องถนนบริเวณที่อาจเกิดอุบัติเหตุ 3.เพื่อเพิ่มความเจริญสู่หมู่บ้านและช่วยพัฒนาคุณภาพชีวิตของประชาชนให้ดีขึ้น	**<u>งานรื้อถอน</u>** เครื่องหมายจราจรเดิม จำนวน 18 ชุด (พร้อมเก็บส่งสำนักงานองค์การบริหารส่วนจังหวัดชัยภูมิ) **<u>ดำเนินการ</u>** ติดตั้งเครื่องหมายจราจรบอกทางหรือแจ้งเตือน สายทาง ชย.ถ. 1-0022 บ้านวังก้านเหลือง - บ้านโนนน้อย อ.เมือง จ.ชัยภูมิ จำนวน 51 ชุด พร้อมอุปกรณ์ ดังนี้ 1. ป้ายชนิด ต-1 จำนวน 10 ชุด 2. ป้ายชนิด ต-2 จำนวน 12 ชุด 3. ป้ายชนิด ต-3 จำนวน 1 ชุด 4. ป้ายชนิด ต-4 จำนวน 1 ชุด	208,000	-	-	-	-	ร้อยละ 80 ของประชาชนในเขตพื้นที่ สายทาง ชย.ถ. 1-0022 บ้านวังก้านเหลือง - บ้านโนนน้อย อ. เมือง จ.ชัยภูมิ รวมไปถึงผู้ที่สัญจรพื้นที่ใกล้เคียงได้ใช้ถนนในสัญจรไป-มาอย่างสะดวกและปลอดภัย	1.ทำให้ผู้ใช้รถใช้ถนนมีความสะดวก รวดเร็ว สัญจรได้อย่างปลอดภัยและคล่องตัว 2.ทำให้สามารถลดและป้องกันการเกิดอุบัติเหตุจากท้องถนน บริเวณที่อาจเกิดอุบัติเหตุเนื่องจากมีเครื่องหมายจราจรที่มองเห็นชัดเจน 3.ทำให้สามารถเพิ่มความเจริญสู่หมู่บ้านและช่วยพัฒนาคุณภาพชีวิตของประชาชนให้ดีขึ้น	กองช่าง

รายละเอียดโครงการพัฒนา

แผนพัฒนาท้องถิ่น (พ.ศ.2561-2565)

องค์การบริหารส่วนจังหวัดชัยภูมิ

ก. ยุทธศาสตร์จังหวัดที่ 2 การพัฒนาสังคมและคุณภาพชีวิตให้มั่นคงตามหลักปรัชญาเศรษฐกิจพอเพียง

ข. ยุทธศาสตร์การพัฒนาขององค์กรปกครองส่วนท้องถิ่นในเขตจังหวัด ยุทธศาสตร์ที่ 2 การพัฒนาคุณภาพชีวิตและความเป็นอยู่ของประชาชนให้เข้มแข็งและยั่งยืน

2. ยุทธศาสตร์ การสร้างความเข้มแข็งของชุมชนและพัฒนาคุณภาพชีวิต

2.9 แผนงานอุตสาหกรรม และการโยธา

ที่	โครงการ	วัตถุประสงค์	เป้าหมาย (ผลผลิตของโครงการ)	งบประมาณ 2561 (บาท)	2562 (บาท)	2563 (บาท)	2564 (บาท)	2565 (บาท)	ตัวชี้วัด (KPI)	ผลที่คาดว่าจะได้รับ	หน่วยงานรับผิดชอบหลัก
			5. ป้ายชนิด ต-5 จำนวน 1 ชุด 6. ป้ายชนิด ต-6 จำนวน 1 ชุด 7. ป้ายชนิด ต-7 จำนวน 1 ชุด 8. ป้ายชนิด ต-8 จำนวน 3 ชุด 9. ป้ายชนิด ต-9 จำนวน 6 ชุด 10. ป้ายชนิด ต-10 จำนวน 4 ชุด 11. ป้ายชนิด ต-11 จำนวน 3 ชุด 12. ป้ายชนิด ต-12 จำนวน 1 ชุด 13. ป้ายชนิด ต-56 จำนวน 3 ชุด 14. ป้ายชนิด ต-57 จำนวน 2 ชุด 15. ป้ายชนิด ต-77 จำนวน 1 ชุด 16. ป้ายชนิด บ-1 จำนวน 1 ชุด (ตามแบบมาตรฐานงานทางองค์การบริหารส่วนจังหวัดชัยภูมิ)							

ผ 02

รายละเอียดโครงการพัฒนา

แผนพัฒนาท้องถิ่น (พ.ศ.2561-2565)

องค์การบริหารส่วนจังหวัดชัยภูมิ

ก. ยุทธศาสตร์จังหวัดที่ 2 การพัฒนาสังคมและคุณภาพชีวิตให้มั่นคงตามหลักปรัชญาเศรษฐกิจพอเพียง

ข. ยุทธศาสตร์การพัฒนาขององค์กรปกครองส่วนท้องถิ่นในเขตจังหวัด ยุทธศาสตร์ที่ 2 การพัฒนาคุณภาพชีวิตและความเป็นอยู่ของประชาชนให้เข้มแข็งและยั่งยืน

2. ยุทธศาสตร์ การสร้างความเข้มแข็งของชุมชนและพัฒนาคุณภาพชีวิต

2.9 แผนงานอุตสาหกรรม และการโยธา

ที่	โครงการ	วัตถุประสงค์	เป้าหมาย (ผลผลิตของโครงการ)	งบประมาณ 2561 (บาท)	2562 (บาท)	2563 (บาท)	2564 (บาท)	2565 (บาท)	ตัวชี้วัด (KPI)	ผลที่คาดว่าจะได้รับ	หน่วยงานรับผิดชอบหลัก
9	โครงการป้องกันและลดอุบัติเหตุทางถนนสายทาง ชย.ถ. 1-0102 บ้านเขว้า - บ้านหนองบัวบาน อ.บ้านเขว้า จ.ชัยภูมิ	1.เพื่อช่วยให้ผู้ใช้รถใช้ถนนมีเครื่องหมายจราจรบอกทางหรือแจ้งเตือน ขณะสัญจรไปมาได้อย่างปลอดภัยและคล่องตัว 2.เพื่อลดและป้องกันการเกิดอุบัติเหตุจากท้องถนนบริเวณที่อาจเกิดอุบัติเหตุ 3.เพื่อเพิ่มความเจริญสู่หมู่บ้านและช่วยพัฒนาคุณภาพชีวิตของประชาชนให้ดีขึ้น	**<u>งานรื้อถอน</u>** เครื่องหมายจราจรเดิม จำนวน 21 ชุด (พร้อมเก็บส่งสำนักงานองค์การบริหารส่วนจังหวัดชัยภูมิ) **<u>ดำเนินการ</u>** ติดตั้งเครื่องหมายจราจรบอกทางหรือแจ้งเตือน สายทาง ชย.ถ. 1-0102 บ้านเขว้า - บ้านหนองบัวบาน อ.บ้านเขว้า จ.ชัยภูมิ จำนวน 95 ชุด พร้อมอุปกรณ์ ดังนี้ 1. ป้ายชนิด ต-1 จำนวน 13 ชุด 2. ป้ายชนิด ต-2 จำนวน 12 ชุด 3. ป้ายชนิด ต-5 จำนวน 2 ชุด	420,000	-	-	-	-	ร้อยละ 80 ของประชาชนในเขตพื้นที่ สายทาง ชย.ถ. 1-0102 บ้านเขว้า - บ้านหนองบัวบาน อ.บ้านเขว้า จ.ชัยภูมิ รวมไปถึงผู้ที่สัญจรพื้นที่ใกล้เคียงได้ใช้ถนนในสัญจรไป-มาอย่างสะดวกและปลอดภัย	1.ทำให้ผู้ใช้รถใช้ถนนมีความสะดวก รวดเร็ว สัญจรได้อย่างปลอดภัยและคล่องตัว 2.ทำให้สามารถลดและป้องกันการเกิดอุบัติเหตุจากท้องถนน บริเวณที่อาจเกิดอุบัติเหตุ เนื่องจากมีเครื่องหมายจราจรที่มองเห็นชัดเจน 3.ทำให้สามารถเพิ่มความเจริญสู่หมู่บ้านและช่วยพัฒนาคุณภาพชีวิตของประชาชนให้ดีขึ้น	กองช่าง

รายละเอียดโครงการพัฒนา

แผนพัฒนาท้องถิ่น (พ.ศ.2561-2565)

องค์การบริหารส่วนจังหวัดชัยภูมิ

ก. ยุทธศาสตร์จังหวัดที่ 2 การพัฒนาสังคมและคุณภาพชีวิตให้มั่นคงตามหลักปรัชญาเศรษฐกิจพอเพียง

ข. ยุทธศาสตร์การพัฒนาขององค์กรปกครองส่วนท้องถิ่นในเขตจังหวัด ยุทธศาสตร์ที่ 2 การพัฒนาคุณภาพชีวิตและความเป็นอยู่ของประชาชนให้เข้มแข็งและยั่งยืน

2. ยุทธศาสตร์ การสร้างความเข้มแข็งของชุมชนและพัฒนาคุณภาพชีวิต

2.9 แผนงานอุตสาหกรรม และการโยธา

ที่	โครงการ	วัตถุประสงค์	เป้าหมาย (ผลผลิตของโครงการ)	งบประมาณ 2561 (บาท)	2562 (บาท)	2563 (บาท)	2564 (บาท)	2565 (บาท)	ตัวชี้วัด (KPI)	ผลที่คาดว่าจะได้รับ	หน่วยงานรับผิดชอบหลัก
			4. ป้ายชนิด ต-6 จำนวน 3 ชุด 5. ป้ายชนิด ต-7 จำนวน 1 ชุด 6. ป้ายชนิด ต-8 จำนวน 8 ชุด 7. ป้ายชนิด ต-9 จำนวน 6 ชุด 8. ป้ายชนิด ต-10 จำนวน 6 ชุด 9. ป้ายชนิด ต-11 จำนวน 3 ชุด 10. ป้ายชนิด ต-12 จำนวน 1 ชุด 11. ป้ายชนิด ต-16 จำนวน 13 ชุด 12. ป้ายชนิด ต-25 จำนวน 12 ชุด 13. ป้ายชนิด ต-63 จำนวน 13 ชุด 14. ป้ายชนิด ต-66 จำนวน 13 ชุด 15. ป้ายชนิด ต-75 จำนวน 1 ชุด (ตามแบบมาตรฐานงานทางองค์การบริหารส่วนจังหวัดชัยภูมิ)								

ผ 02

รายละเอียดโครงการพัฒนา

แผนพัฒนาท้องถิ่น (พ.ศ.2561-2565)

องค์การบริหารส่วนจังหวัดชัยภูมิ

ก. ยุทธศาสตร์จังหวัดที่ 2 การพัฒนาสังคมและคุณภาพชีวิตให้มั่นคงตามหลักปรัชญาเศรษฐกิจพอเพียง

ข. ยุทธศาสตร์การพัฒนาขององค์กรปกครองส่วนท้องถิ่นในเขตจังหวัด ยุทธศาสตร์ที่ 2 การพัฒนาคุณภาพชีวิตและความเป็นอยู่ของประชาชนให้เข้มแข็งและยั่งยืน

2. ยุทธศาสตร์ การสร้างความเข้มแข็งของชุมชนและพัฒนาคุณภาพชีวิต

2.9 แผนงานอุตสาหกรรม และการโยธา

ที่	โครงการ	วัตถุประสงค์	เป้าหมาย (ผลผลิตของโครงการ)	งบประมาณ 2561 (บาท)	2562 (บาท)	2563 (บาท)	2564 (บาท)	2565 (บาท)	ตัวชี้วัด (KPI)	ผลที่คาดว่าจะได้รับ	หน่วยงานรับผิดชอบหลัก
10	โครงการป้องกันและลดอุบัติเหตุทางถนนสายทาง ชย.ถ. 1-0064 สายทางบ้านโนนเหม่า – บ้านหนองหอยปัง อ.หนองบัวแดง จ.ชัยภูมิ	1.เพื่อช่วยให้ผู้ใช้รถใช้ถนนมีเครื่องหมายจราจรบอกทางหรือแจ้งเตือน ขณะสัญจรไปมาได้อย่างปลอดภัยและคล่องตัว 2.เพื่อลดและป้องกันการเกิดอุบัติเหตุจากท้องถนนบริเวณที่อาจเกิดอุบัติเหตุ 3.เพื่อเพิ่มความเจริญสู่หมู่บ้านและช่วยพัฒนาคุณภาพชีวิตของประชาชนให้ดีขึ้น	**<u>งานรื้อถอน</u>** เครื่องหมายจราจรเดิม จำนวน 56 ชุด (พร้อมเก็บส่งสำนักงานองค์การบริหารส่วนจังหวัดชัยภูมิ) **<u>ดำเนินการ</u>** ติดตั้งเครื่องหมายจราจรบอกทางหรือแจ้งเตือน สายทาง ชย.ถ. 1-0064 สายทางบ้านโนนเหม่า – บ้านหนองหอยปัง อ.หนองบัวแดง จ.ชัยภูมิ จำนวน 113 ชุด พร้อมอุปกรณ์ ดังนี้ 1. ป้ายชนิด บ-1 จำนวน 1 ชุด 2. ป้ายชนิด ต-1จำนวน 22 ชุด 3. ป้ายชนิด ต-2 จำนวน 23 ชุด 4. ป้ายชนิด ต-3 จำนวน 1 ชุด 5. ป้ายชนิด ต-4 จำนวน 3 ชุด	490,000	-	-	-	-	ร้อยละ 80 ของประชาชนในเขตพื้นที่ สายทาง ชย.ถ. 1-0064 สายทางบ้านโนนเหม่า – บ้านหนองหอยปัง อ.หนองบัวแดง จ.ชัยภูมิ รวมไปถึงผู้ที่สัญจรพื้นที่ใกล้เคียงได้ใช้ถนนในสัญจรไป-มาอย่างสะดวกและปลอดภัย	1.ทำให้ผู้ใช้รถใช้ถนนมีความสะดวก รวดเร็ว สัญจรได้อย่างปลอดภัยและคล่องตัว 2.ทำให้สามารถลดและป้องกันการเกิดอุบัติเหตุจากท้องถนน บริเวณที่อาจเกิดอุบัติเหตุ เนื่องจากมีเครื่องหมายจราจรที่มองเห็นชัดเจน 3.ทำให้สามารถเพิ่มความเจริญสู่หมู่บ้านและช่วยพัฒนาคุณภาพชีวิตของประชาชนให้ดีขึ้น	กองช่าง

ผ 02

รายละเอียดโครงการพัฒนา

แผนพัฒนาท้องถิ่น (พ.ศ.2561-2565)

องค์การบริหารส่วนจังหวัดชัยภูมิ

ก. ยุทธศาสตร์จังหวัดที่ 2 การพัฒนาสังคมและคุณภาพชีวิตให้มั่นคงตามหลักปรัชญาเศรษฐกิจพอเพียง

ข. ยุทธศาสตร์การพัฒนาขององค์กรปกครองส่วนท้องถิ่นในเขตจังหวัด ยุทธศาสตร์ที่ 2 การพัฒนาคุณภาพชีวิตและความเป็นอยู่ของประชาชนให้เข้มแข็งและยั่งยืน

2. ยุทธศาสตร์ การสร้างความเข้มแข็งของชุมชนและพัฒนาคุณภาพชีวิต

2.9 แผนงานอุตสาหกรรม และการโยธา

ที่	โครงการ	วัตถุประสงค์	เป้าหมาย (ผลผลิตของโครงการ)	งบประมาณ 2561 (บาท)	2562 (บาท)	2563 (บาท)	2564 (บาท)	2565 (บาท)	ตัวชี้วัด (KPI)	ผลที่คาดว่าจะได้รับ	หน่วยงานรับผิดชอบหลัก
			6. ป้ายชนิด ต-6 จำนวน 1 ชุด 7. ป้ายชนิด ต-9 จำนวน 2 ชุด 8. ป้ายชนิด ต-10 จำนวน 2 ชุด 9. ป้ายชนิด ต-11 จำนวน 7 ชุด 10. ป้ายชนิด ต-12 จำนวน 3 ชุด 11. ป้ายชนิด ต-13 จำนวน 1 ชุด 12. ป้ายชนิด ต-14 จำนวน 1 ชุด 13. ป้ายชนิด ต-22 จำนวน 1 ชุด 14. ป้ายชนิด ต-25 จำนวน 10 ชุด 15. ป้ายชนิด ต-33 จำนวน 1 ชุด 16. ป้ายชนิด ต-34 จำนวน 1 ชุด 17. ป้ายชนิด ต-57 จำนวน 10 ชุด 18. ป้ายชนิด ต-61 จำนวน 7 ชุด 19. ป้ายชนิด ต-63 จำนวน 8 ชุด							

ผ 02

รายละเอียดโครงการพัฒนา

แผนพัฒนาท้องถิ่น (พ.ศ.2561-2565)

องค์การบริหารส่วนจังหวัดชัยภูมิ

ก. ยุทธศาสตร์จังหวัดที่ 2 การพัฒนาสังคมและคุณภาพชีวิตให้มั่นคงตามหลักปรัชญาเศรษฐกิจพอเพียง

ข. ยุทธศาสตร์การพัฒนาขององค์กรปกครองส่วนท้องถิ่นในเขตจังหวัด ยุทธศาสตร์ที่ 2 การพัฒนาคุณภาพชีวิตและความเป็นอยู่ของประชาชนให้เข้มแข็งและยั่งยืน

2. ยุทธศาสตร์ การสร้างความเข้มแข็งของชุมชนและพัฒนาคุณภาพชีวิต

2.9 แผนงานอุตสาหกรรม และการโยธา

ที่	โครงการ	วัตถุประสงค์	เป้าหมาย (ผลผลิตของโครงการ)	งบประมาณ 2561 (บาท)	2562 (บาท)	2563 (บาท)	2564 (บาท)	2565 (บาท)	ตัวชี้วัด (KPI)	ผลที่คาดว่าจะได้รับ	หน่วยงานรับผิดชอบหลัก
			20. ป้ายชนิด ต-66 จำนวน 8 ชุด (ตามแบบมาตรฐานงานทางองค์การบริหารส่วนจังหวัดชัยภูมิ)								

ผ 02

รายละเอียดโครงการพัฒนา

แผนพัฒนาท้องถิ่น (พ.ศ.2561-2565)

องค์การบริหารส่วนจังหวัดชัยภูมิ

ก. ยุทธศาสตร์จังหวัดที่ 2 การพัฒนาสังคมและคุณภาพชีวิตให้มั่นคงตามหลักปรัชญาเศรษฐกิจพอเพียง

ข. ยุทธศาสตร์การพัฒนาขององค์กรปกครองส่วนท้องถิ่นในเขตจังหวัด ยุทธศาสตร์ที่ 2 การพัฒนาคุณภาพชีวิตและความเป็นอยู่ของประชาชนให้เข้มแข็งและยั่งยืน

2. ยุทธศาสตร์ การสร้างความเข้มแข็งของชุมชนและพัฒนาคุณภาพชีวิต

2.9 แผนงานอุตสาหกรรม และการโยธา

ที่	โครงการ	วัตถุประสงค์	เป้าหมาย (ผลผลิตของโครงการ)	งบประมาณ 2561 (บาท)	2562 (บาท)	2563 (บาท)	2564 (บาท)	2565 (บาท)	ตัวชี้วัด (KPI)	ผลที่คาดว่าจะได้รับ	หน่วยงานรับผิดชอบหลัก
11	โครงการป้องกันและลดอุบัติเหตุทางถนนสายทาง ชย ถ. 1-0002 บ้านค่าย – บ้านตาเนิน - บ.ละหาน อ.เนินสง่า จ.ชัยภูมิ	1.เพื่อช่วยให้ผู้ใช้รถใช้ถนนมีเครื่องหมายจราจรบอกทางหรือแจ้งเตือน ขณะสัญจรไปมาได้อย่างปลอดภัยและคล่องตัว 2.เพื่อลดและป้องกันการเกิดอุบัติเหตุจากท้องถนนบริเวณที่อาจเกิดอุบัติเหตุ 3.เพื่อเพิ่มความเจริญสู่หมู่บ้านและช่วยพัฒนาคุณภาพชีวิตของประชาชนให้ดีขึ้น	**ลักษณะทางเดิม** ระยะทางตลอดสาย 26.958 กิโลเมตร ชนิดผิวทาง AC กว้าง 7.00 เมตร ชนิดไหล่ทาง AC กว้าง 1.00 เมตร (เครื่องหมายจราจรลบเลือน) **ดำเนินการ** ทำการซ่อมแซมเครื่องหมายจราจรโดยตีเส้นจราจร ชย ถ. 1-0002 บ้านค่าย – บ้านตาเนิน - บ.ละหาน อ. เนินสง่า จ. ชัยภูมิ โดยซ่อมแซมเครื่องหมายจราจรโดยตีเส้นจราจรด้วยสีเทอร์โมพลาสติก ช่วง กม.ที่ 17+000 ถึง กม.ที่ 22+200 พื้นที่ไม่น้อยกว่า 1,370 ตารางเมตร (ตามแบบมาตรฐานงานทางองค์การบริหารส่วนจังหวัดชัยภูมิ)	500,000	-	-	-	-	ร้อยละ 80 ของประชาชนในเขตพื้นที่ บ้านค่าย – บ้านตาเนิน - บ.ละหาน อ.เนินสง่า จ.ชัยภูมิ รวมไปถึงผู้ที่สัญจรพื้นที่ใกล้เคียงได้ใช้ถนนในสัญจรไป-มาอย่างสะดวกและปลอดภัย	1.ทำให้ผู้ใช้รถใช้ถนนมีความสะดวก รวดเร็ว สัญจรได้อย่างปลอดภัยและคล่องตัว 2.ทำให้สามารถลดและป้องกันการเกิดอุบัติเหตุจากท้องถนน บริเวณที่อาจเกิดอุบัติเหตุ เนื่องจากมีเครื่องหมายจราจรที่มองเห็นชัดเจน 3.ทำให้สามารถเพิ่มความเจริญสู่หมู่บ้านและช่วยพัฒนาคุณภาพชีวิตของประชาชนให้ดีขึ้น	กองช่าง

ผ 02

รายละเอียดโครงการพัฒนา

แผนพัฒนาท้องถิ่น (พ.ศ.2561-2565)

องค์การบริหารส่วนจังหวัดชัยภูมิ

ก. ยุทธศาสตร์จังหวัดที่ 2 การพัฒนาสังคมและคุณภาพชีวิตให้มั่นคงตามหลักปรัชญาเศรษฐกิจพอเพียง

ข. ยุทธศาสตร์การพัฒนาขององค์กรปกครองส่วนท้องถิ่นในเขตจังหวัด ยุทธศาสตร์ที่ 2 การพัฒนาคุณภาพชีวิตและความเป็นอยู่ของประชาชนให้เข้มแข็งและยั่งยืน

2. ยุทธศาสตร์ การสร้างความเข้มแข็งของชุมชนและพัฒนาคุณภาพชีวิต

2.9 แผนงานอุตสาหกรรม และการโยธา

ที่	โครงการ	วัตถุประสงค์	เป้าหมาย (ผลผลิตของโครงการ)	งบประมาณ 2561 (บาท)	2562 (บาท)	2563 (บาท)	2564 (บาท)	2565 (บาท)	ตัวชี้วัด (KPI)	ผลที่คาดว่าจะได้รับ	หน่วยงานรับผิดชอบหลัก
12	โครงการป้องกันและลดอุบัติเหตุทางถนนสายทาง ชย.ถ. 1-0037 ท่าหินโงม – บ. โปร่งช้าง อ.แก้งคร้อ จ.ชัยภูมิ	1.เพื่อช่วยให้ผู้ใช้รถใช้ถนนมีเครื่องหมายจราจรบอกทางหรือแจ้งเตือน ขณะสัญจรไปมาได้อย่างปลอดภัยและคล่องตัว 2.เพื่อลดและป้องกันการเกิดอุบัติเหตุจากท้องถนน บริเวณที่อาจเกิดอุบัติเหตุ 3.เพื่อเพิ่มความเจริญสู่หมู่บ้านและช่วยพัฒนาคุณภาพชีวิตของประชาชนให้ดีขึ้น	**ลักษณะทางเดิม** ระยะทางตลอดสาย 15.00 กิโลเมตร ชนิดผิวทาง AC กว้าง 6.00 เมตร ชนิดไหล่ทาง AC กว้าง 1.00 เมตร (เครื่องหมายจราจรลบเลือน) **ดำเนินการ** ทำการซ่อมแซมเครื่องหมายจราจรโดยตีเส้นจราจร ชย ถ. 1-0037 ท่าหินโงม – บ. โปร่งช้าง อ.แก้งคร้อ จ.ชัยภูมิ โดยซ่อมแซมเครื่องหมายจราจรโดยตีเส้นจราจรด้วยสีเทอร์โมพลาสติก ช่วง กม.ที่ 6+325 ถึง กม.ที่ 10+125 พื้นที่ไม่น้อยกว่า 1,000 ตารางเมตร (ตามแบบมาตรฐานงานทางองค์การบริหารส่วนจังหวัดชัยภูมิ)	360,000	-	-	-	-	ร้อยละ 80 ของประชาชนในเขตพื้นที่ ชย.ถ. 1-0037 ท่าหินโงม – บ. โปร่งช้าง อ.แก้งคร้อ จ.ชัยภูมิ รวมไปถึงผู้ที่สัญจรพื้นที่ใกล้เคียงได้ใช้ถนนในสัญจรไป-มาอย่างสะดวกและปลอดภัย	1.ทำให้ผู้ใช้รถใช้ถนนมีความสะดวก รวดเร็ว สัญจรได้อย่างปลอดภัยและคล่องตัว 2.ทำให้สามารถลดและป้องกันการเกิดอุบัติเหตุจากท้องถนน บริเวณที่อาจเกิดอุบัติเหตุ เนื่องจากมีเครื่องหมายจราจรที่มองเห็นชัดเจน 3.ทำให้สามารถเพิ่มความเจริญสู่หมู่บ้านและช่วยพัฒนาคุณภาพชีวิตของประชาชนให้ดีขึ้น	กองช่าง

ผ 02

รายละเอียดโครงการพัฒนา

แผนพัฒนาท้องถิ่น (พ.ศ.2561-2565)

องค์การบริหารส่วนจังหวัดชัยภูมิ

ก. ยุทธศาสตร์จังหวัดที่ 2 การพัฒนาสังคมและคุณภาพชีวิตให้มั่นคงตามหลักปรัชญาเศรษฐกิจพอเพียง

ข. ยุทธศาสตร์การพัฒนาขององค์กรปกครองส่วนท้องถิ่นในเขตจังหวัด ยุทธศาสตร์ที่ 2 การพัฒนาคุณภาพชีวิตและความเป็นอยู่ของประชาชนให้เข้มแข็งและยั่งยืน

2. ยุทธศาสตร์ การสร้างความเข้มแข็งของชุมชนและพัฒนาคุณภาพชีวิต

2.9 แผนงานอุตสาหกรรม และการโยธา

ที่	โครงการ	วัตถุประสงค์	เป้าหมาย (ผลผลิตของโครงการ)	งบประมาณ 2561 (บาท)	2562 (บาท)	2563 (บาท)	2564 (บาท)	2565 (บาท)	ตัวชี้วัด (KPI)	ผลที่คาดว่าจะได้รับ	หน่วยงานรับผิดชอบหลัก
13	โครงการป้องกันและลดอุบัติเหตุทางถนน สายทาง ชย.ถ. 1-0093 โรงเรียนบ้านห้วย บ. โนนตะโก อ.บำเหน็จณรงค์ จ. ชัยภูมิ	1.เพื่อช่วยให้ผู้ใช้รถใช้ถนนมีเครื่องหมายจราจรบอกทางหรือแจ้งเตือน ขณะสัญจรไปมาได้อย่างปลอดภัยและคล่องตัว 2.เพื่อลดและป้องกันการเกิดอุบัติเหตุจากท้องถนนบริเวณที่อาจเกิดอุบัติเหตุ 3.เพื่อเพิ่มความเจริญสู่หมู่บ้านและช่วยพัฒนาคุณภาพชีวิตของประชาชนให้ดีขึ้น	**<u>ลักษณะทางเดิม</u>** ระยะทางตลอดสาย 4.372 กิโลเมตร ชนิดผิวทาง AC กว้าง 6.00 เมตร ชนิดไหล่ทาง AC กว้าง 1.00 เมตร (เครื่องหมายจราจรลบเลือน) **<u>ดำเนินการ</u>** ทำการซ่อมแซมเครื่องหมายจราจร โดยตีเส้นจราจร สายทาง ชย.ถ.1-0093 โรงเรียนบ้านห้วย – บ. โนนตะโก อ.บำเหน็จณรงค์ จ.ชัยภูมิ โดยซ่อมแซมเครื่องหมายจราจร โดยตีเส้นจราจรด้วยสีเทอร์โมพลาสติก ช่วง กม.ที่ 0+000 ถึง กม.ที่ 3+200 พื้นที่ไม่น้อยกว่า 875.00 ตารางเมตร (ตามแบบมาตรฐานงานทางองค์การบริหารส่วนจังหวัดชัยภูมิ)	300,000	-	-	-	-	ร้อยละ 80 ของประชาชนในเขตพื้นที่สายทาง ชย.ถ. 1-0093 โรงเรียนบ้านห้วย – บ. โนนตะโก อ.บำเหน็จณรงค์ จ.ชัยภูมิ รวมไปถึงผู้ที่สัญจรพื้นที่ใกล้เคียงได้ใช้ถนนในสัญจรไป-มาอย่างสะดวกและปลอดภัย	1.ทำให้ผู้ใช้รถใช้ถนนมีความสะดวก รวดเร็ว สัญจรได้อย่างปลอดภัยและคล่องตัว 2.ทำให้สามารถลดและป้องกันการเกิดอุบัติเหตุจากท้องถนน บริเวณที่อาจเกิดอุบัติเหตุเนื่องจากมีเครื่องหมายจราจรที่มองเห็นชัดเจน 3.ทำให้สามารถเพิ่มความเจริญสู่หมู่บ้านและช่วยพัฒนาคุณภาพชีวิตของประชาชนให้ดีขึ้น	กองช่าง

ผ 02

รายละเอียดโครงการพัฒนา

แผนพัฒนาท้องถิ่น (พ.ศ.2561-2565)

องค์การบริหารส่วนจังหวัดชัยภูมิ

ก. ยุทธศาสตร์จังหวัดที่ 2 การพัฒนาสังคมและคุณภาพชีวิตให้มั่นคงตามหลักปรัชญาเศรษฐกิจพอเพียง

ข. ยุทธศาสตร์การพัฒนาขององค์กรปกครองส่วนท้องถิ่นในเขตจังหวัด ยุทธศาสตร์ที่ 2 การพัฒนาคุณภาพชีวิตและความเป็นอยู่ของประชาชนให้เข้มแข็งและยั่งยืน

2. ยุทธศาสตร์ การสร้างความเข้มแข็งของชุมชนและพัฒนาคุณภาพชีวิต

2.9 แผนงานอุตสาหกรรม และการโยธา

ที่	โครงการ	วัตถุประสงค์	เป้าหมาย (ผลผลิตของโครงการ)	งบประมาณ 2561 (บาท)	2562 (บาท)	2563 (บาท)	2564 (บาท)	2565 (บาท)	ตัวชี้วัด (KPI)	ผลที่คาดว่าจะได้รับ	หน่วยงานรับผิดชอบหลัก
14	โครงการป้องกันและลดอุบัติเหตุทางถนนสายทาง ชย.ถ. 1-0083 บ้านจอก – บ้านสำราญ อ.คอนสวรรค์ จ.ชัยภูมิ	1.เพื่อช่วยให้ผู้ใช้รถใช้ถนนมีเครื่องหมายจราจรบอกทางหรือแจ้งเตือน ขณะสัญจรไปมาได้อย่างปลอดภัยและคล่องตัว 2.เพื่อลดและป้องกันการเกิดอุบัติเหตุจากท้องถนน บริเวณที่อาจเกิดอุบัติเหตุ 3.เพื่อเพิ่มความเจริญสู่หมู่บ้านและช่วยพัฒนาคุณภาพชีวิตของประชาชนให้ดีขึ้น	**ลักษณะทางเดิม** ระยะทางตลอดสาย 13.675 กิโลเมตร ชนิดผิวทาง AC กว้าง 6.00 เมตร ชนิดไหล่ทาง AC กว้าง 1.00 เมตร (เครื่องหมายจราจรลบเลือน) **ดำเนินการ** ทำการซ่อมแซมเครื่องหมายจราจร โดยตีเส้นจราจร ชย.ถ. 1-0083 บ้านจอก – บ้านสำราญ อ.คอนสวรรค์ จ.ชัยภูมิ โดยซ่อมแซมเครื่องหมายจราจร โดยตีเส้นจราจรด้วยสีเทอร์โมพลาสติก ช่วง กม.ที่ 0+000 ถึง กม.ที่ 2+130 และช่วงที่ 2 กม.ที่ 3+680 ถึง กม.ที่ 4+865 พื้นที่ไม่น้อยกว่า	320,000	-	-	-	-	ร้อยละ 80 ของประชาชนในเขตพื้นที่ ชย.ถ. 1-0083 บ้านจอก – บ้านสำราญ อ.คอนสวรรค์ จ.ชัยภูมิ รวมไปถึงผู้ที่สัญจรพื้นที่ใกล้เคียงได้ใช้ถนนในสัญจรไป-มาอย่างสะดวกและปลอดภัย	1.ทำให้ผู้ใช้รถใช้ถนนมีความสะดวก รวดเร็ว สัญจรได้อย่างปลอดภัยและคล่องตัว 2.ทำให้สามารถลดและป้องกันการเกิดอุบัติเหตุจากท้องถนน บริเวณที่อาจเกิดอุบัติเหตุ เนื่องจากมีเครื่องหมายจราจรที่มองเห็นชัดเจน 3.ทำให้สามารถเพิ่มความเจริญสู่หมู่บ้านและช่วยพัฒนาคุณภาพชีวิตของประชาชนให้ดีขึ้น	กองช่าง

ผ 02

รายละเอียดโครงการพัฒนา

แผนพัฒนาท้องถิ่น (พ.ศ.2561-2565)

องค์การบริหารส่วนจังหวัดชัยภูมิ

ก. ยุทธศาสตร์จังหวัดที่ 2 การพัฒนาสังคมและคุณภาพชีวิตให้มั่นคงตามหลักปรัชญาเศรษฐกิจพอเพียง

ข. ยุทธศาสตร์การพัฒนาขององค์กรปกครองส่วนท้องถิ่นในเขตจังหวัด ยุทธศาสตร์ที่ 2 การพัฒนาคุณภาพชีวิตและความเป็นอยู่ของประชาชนให้เข้มแข็งและยั่งยืน

2. ยุทธศาสตร์ การสร้างความเข้มแข็งของชุมชนและพัฒนาคุณภาพชีวิต

2.9 แผนงานอุตสาหกรรม และการโยธา

ที่	โครงการ	วัตถุประสงค์	เป้าหมาย (ผลผลิตของโครงการ)	งบประมาณ 2561 (บาท)	2562 (บาท)	2563 (บาท)	2564 (บาท)	2565 (บาท)	ตัวชี้วัด (KPI)	ผลที่คาดว่าจะได้รับ	หน่วยงานรับผิดชอบหลัก
			890.00 ตารางเมตร (ตามแบบมาตรฐานงานทางองค์การบริหารส่วนจังหวัดชัยภูมิ)								
15	โครงการป้องกันและลดอุบัติเหตุทางถนนสายทาง ชย.ถ. 1-0010 บ้านเล่า – บ้านนาวัง อ.เมือง จ.ชัยภูมิ	1.เพื่อช่วยให้ผู้ใช้รถใช้ถนนมีเครื่องหมายจราจรบอกทางหรือแจ้งเตือน ขณะสัญจรไปมาได้อย่างปลอดภัยและคล่องตัว 2.เพื่อลดและป้องกันการเกิดอุบัติเหตุจากท้องถนนบริเวณที่อาจเกิดอุบัติเหตุ 3.เพื่อเพิ่มความเจริญสู่หมู่บ้านและช่วยพัฒนาคุณภาพชีวิตของประชาชนให้ดีขึ้น	**ลักษณะทางเดิม** ระยะทางตลอดสาย 3.760 กิโลเมตร ชนิดผิวทาง AC กว้าง 6.00 เมตร ชนิดไหล่ทาง AC กว้าง 1.00 เมตร (เครื่องหมายจราจรลบเลือน) **ดำเนินการ** ทำการซ่อมแซมเครื่องหมายจราจร โดยตีเส้นจราจร ชย.ถ. 1-0010 บ้านเล่า – บ้านนาวัง อ.เมือง จ.ชัยภูมิ โดยซ่อมแซมเครื่องหมายจราจร	360,000	-	-	-	-	ร้อยละ 80 ของประชาชนในเขตพื้นที่ ชย.ถ. 1-0010 บ้านเล่า – บ้านนาวัง อ.เมือง จ.ชัยภูมิ รวมไปถึงผู้ที่สัญจรพื้นที่ใกล้เคียงได้ใช้ถนนในสัญจรไป-มาอย่างสะดวกและปลอดภัย	1.ทำให้ผู้ใช้รถใช้ถนนมีความสะดวก รวดเร็ว สัญจรได้อย่างปลอดภัยและคล่องตัว 2.ทำให้สามารถลดและป้องกันการเกิดอุบัติเหตุจากท้องถนน บริเวณที่อาจเกิดอุบัติเหตุ เนื่องจากมีเครื่องหมายจราจรที่มองเห็นชัดเจน	กองช่าง

ผ 02

รายละเอียดโครงการพัฒนา

แผนพัฒนาท้องถิ่น (พ.ศ.2561-2565)

องค์การบริหารส่วนจังหวัดชัยภูมิ

ก. ยุทธศาสตร์จังหวัดที่ 2 การพัฒนาสังคมและคุณภาพชีวิตให้มั่นคงตามหลักปรัชญาเศรษฐกิจพอเพียง

ข. ยุทธศาสตร์การพัฒนาขององค์กรปกครองส่วนท้องถิ่นในเขตจังหวัด ยุทธศาสตร์ที่ 2 การพัฒนาคุณภาพชีวิตและความเป็นอยู่ของประชาชนให้เข้มแข็งและยั่งยืน

2. ยุทธศาสตร์ การสร้างความเข้มแข็งของชุมชนและพัฒนาคุณภาพชีวิต

2.9 แผนงานอุตสาหกรรม และการโยธา

ที่	โครงการ	วัตถุประสงค์	เป้าหมาย (ผลผลิตของโครงการ)	งบประมาณ 2561 (บาท)	2562 (บาท)	2563 (บาท)	2564 (บาท)	2565 (บาท)	ตัวชี้วัด (KPI)	ผลที่คาดว่าจะได้รับ	หน่วยงานรับผิดชอบหลัก
16	โครงการป้องกันและลดอุบัติเหตุทางถนนสายทาง ชย.ถ.1-0077 บ้านเมืองเก่า - บ้านท่าเดื่อ อ. เกษตรสมบูรณ์ จ.ชัยภูมิ	1.เพื่อช่วยให้ผู้ใช้รถใช้ถนนมีเครื่องหมายจราจรบอกทางหรือแจ้งเตือน ขณะสัญจรไปมาได้อย่างปลอดภัยและคล่องตัว 2.เพื่อลดและป้องกันการเกิดอุบัติเหตุจากท้องถนนบริเวณที่อาจเกิดอุบัติเหตุ 3.เพื่อเพิ่มความเจริญสู่หมู่บ้าน	โดยตีเส้นจราจรด้วยสีเทอร์โมพลาสติก พื้นที่ไม่น้อยกว่า 1,000.00 ตารางเมตร (ตามแบบมาตรฐานงานทางองค์การบริหารส่วนจังหวัดชัยภูมิ) ช่วง กม.ที่ 0+000 ถึง กม.ที่ 3.760 **ลักษณะทางเดิม** ระยะทางตลอดสาย 7.756 กิโลเมตร ชนิดผิวทาง AC กว้าง 6.00 เมตร ชนิดไหล่ทาง AC กว้าง 1.00 เมตร (เครื่องหมายจราจรลบเลือน) **ดำเนินการ** ทำการซ่อมแซมเครื่องหมายจราจรโดยตีเส้นจราจร	500,000	-	-	-	-	ร้อยละ 80 ของประชาชนในเขตพื้นที่ ชย.ถ.1-0077 บ้านเมืองเก่า - บ้านท่าเดื่อ อ.เกษตรสมบูรณ์ จ.ชัยภูมิ รวมไปถึงผู้ที่สัญจรพื้นที่ใกล้เคียงได้ใช้ถนนในสัญจรไป-มาอย่างสะดวกและปลอดภัย	3.ทำให้สามารถเพิ่มและช่วยพัฒนาคุณภาพชีวิตของประชาชนให้ดีขึ้น ความเจริญสู่หมู่บ้าน 1.ทำให้ผู้ใช้รถใช้ถนนมีความสะดวก รวดเร็ว สัญจรได้อย่างปลอดภัยและคล่องตัว 2.ทำให้สามารถลดและป้องกันการเกิดอุบัติเหตุจากท้องถนน บริเวณที่อาจเกิดอุบัติเหตุ	กองช่าง

รายละเอียดโครงการพัฒนา

แผนพัฒนาท้องถิ่น (พ.ศ.2561-2565)

องค์การบริหารส่วนจังหวัดชัยภูมิ

ก. ยุทธศาสตร์จังหวัดที่ 2 การพัฒนาสังคมและคุณภาพชีวิตให้มั่นคงตามหลักปรัชญาเศรษฐกิจพอเพียง

ข. ยุทธศาสตร์การพัฒนาขององค์กรปกครองส่วนท้องถิ่นในเขตจังหวัด ยุทธศาสตร์ที่ 2 การพัฒนาคุณภาพชีวิตและความเป็นอยู่ของประชาชนให้เข้มแข็งและยั่งยืน

2. ยุทธศาสตร์ การสร้างความเข้มแข็งของชุมชนและพัฒนาคุณภาพชีวิต

2.9 แผนงานอุตสาหกรรม และการโยธา

ที่	โครงการ	วัตถุประสงค์	เป้าหมาย (ผลผลิตของโครงการ)	งบประมาณ 2561 (บาท)	2562 (บาท)	2563 (บาท)	2564 (บาท)	2565 (บาท)	ตัวชี้วัด (KPI)	ผลที่คาดว่าจะได้รับ	หน่วยงานรับผิดชอบหลัก
		และช่วยพัฒนาคุณภาพชีวิตของประชาชนให้ดีขึ้น	ชย.ถ.1-0077 บ้านเมืองเก่า - บ้านท่าเดื่อ อ.เกษตรสมบูรณ์ จ.ชัยภูมิ โดยซ่อมแซมเครื่องหมายจราจร ช่วง กม.ที่ 0+000 ถึง กม. ที่ 5+200 พื้นที่ไม่น้อยกว่า 1,370.00 ตารางเมตร (ตามแบบมาตรฐานงานทางองค์การบริหารส่วนจังหวัดชัยภูมิ)						เนื่องจากมีเครื่องหมายจราจรที่มองเห็นชัดเจน 3.ทำให้สามารถเพิ่มความเจริญสู่หมู่บ้านและช่วยพัฒนาคุณภาพชีวิตของประชาชนให้ดีขึ้น	
17	โครงการป้องกันและลดอุบัติเหตุทางถนนสายทาง ชย.ถ.1-0035 บ้านสระแต้ -บ้านหนองผักหลอด อ.แก้งคร้อ จ.ชัยภูมิ	1.เพื่อช่วยให้ผู้ใช้รถใช้ถนนมีเครื่องหมายจราจรบอกทางหรือแจ้งเตือน ขณะสัญจรไปมาได้อย่างปลอดภัยและคล่องตัว 2.เพื่อลดและป้องกันการเกิด	**ลักษณะทางเดิม** ระยะทางตลอดสาย 32.395 กิโลเมตร ชนิดผิวทาง AC กว้าง 6.00 เมตร ชนิดไหล่ทาง AC กว้าง 1.00 เมตร (เครื่องหมายจราจรลบเลือน)	410,000	-	-	-	-	ร้อยละ 80 ของประชาชนในเขตพื้นที่ ชย.ถ.1-0035 บ้านสระแต้ - บ้านหนองผักหลอด อ.แก้งคร้อ จ.ชัยภูมิ รวมไปถึงผู้ที่สัญจร	1.ทำให้ผู้ใช้รถใช้ถนนมีความสะดวก รวดเร็ว สัญจรได้อย่างปลอดภัยและคล่องตัว 2.ทำให้สามารถลดและ	กองช่าง

ผ 02

รายละเอียดโครงการพัฒนา

แผนพัฒนาท้องถิ่น (พ.ศ.2561-2565)

องค์การบริหารส่วนจังหวัดชัยภูมิ

ก. ยุทธศาสตร์จังหวัดที่ 2 การพัฒนาสังคมและคุณภาพชีวิตให้มั่นคงตามหลักปรัชญาเศรษฐกิจพอเพียง

ข. ยุทธศาสตร์การพัฒนาขององค์กรปกครองส่วนท้องถิ่นในเขตจังหวัด ยุทธศาสตร์ที่ 2 การพัฒนาคุณภาพชีวิตและความเป็นอยู่ของประชาชนให้เข้มแข็งและยั่งยืน

2. ยุทธศาสตร์ การสร้างความเข้มแข็งของชุมชนและพัฒนาคุณภาพชีวิต

2.9 แผนงานอุตสาหกรรม และการโยธา

ที่	โครงการ	วัตถุประสงค์	เป้าหมาย (ผลผลิตของโครงการ)	งบประมาณ 2561 (บาท)	2562 (บาท)	2563 (บาท)	2564 (บาท)	2565 (บาท)	ตัวชี้วัด (KPI)	ผลที่คาดว่าจะได้รับ	หน่วยงานรับผิดชอบหลัก
		อุบัติเหตุจากท้องถนนบริเวณที่อาจเกิดอุบัติเหตุ 3.เพื่อเพิ่มความเจริญสู่หมู่บ้านและช่วยพัฒนาคุณภาพชีวิตของประชาชนให้ดีขึ้น	**<u>ดำเนินการ</u>** ทำการซ่อมแซมเครื่องหมายจราจรโดยตีเส้นจราจร ชย.ถ.1-0035 บ้านสระแต้ - บ้านหนองผักหลอด อ.แก้งคร้อ จ.ชัยภูมิ โดยซ่อมแซมเครื่องหมายจราจรโดยตีเส้นจราจรด้วยสีเทอร์โมพลาสติก ช่วง กม.ที่ 0+000 ถึง กม.ที่ 4+200 พื้นที่ไม่น้อยกว่า 1,120.00 ตารางเมตร (ตามแบบมาตรฐานงานทางองค์การบริหารส่วนจังหวัดชัยภูมิ)						พื้นที่ใกล้เคียงได้ใช้ถนนในสัญจรไป-มาอย่างสะดวกและปลอดภัย	ป้องกันการเกิดอุบัติเหตุจากท้องถนน บริเวณที่อาจเกิดอุบัติเหตุ เนื่องจากมีเครื่องหมายจราจรที่มองเห็นชัดเจน 3.ทำให้สามารถเพิ่มความเจริญสู่หมู่บ้านและช่วยพัฒนาคุณภาพชีวิตของประชาชนให้ดีขึ้น	

ผ 02

รายละเอียดโครงการพัฒนา

แผนพัฒนาท้องถิ่น (พ.ศ.2561-2565)

องค์การบริหารส่วนจังหวัดชัยภูมิ

ก. ยุทธศาสตร์จังหวัดที่ 2 การพัฒนาสังคมและคุณภาพชีวิตให้มั่นคงตามหลักปรัชญาเศรษฐกิจพอเพียง

ข. ยุทธศาสตร์การพัฒนาขององค์กรปกครองส่วนท้องถิ่นในเขตจังหวัด ยุทธศาสตร์ที่ 2 การพัฒนาคุณภาพชีวิตและความเป็นอยู่ของประชาชนให้เข้มแข็งและยั่งยืน

2. ยุทธศาสตร์ การสร้างความเข้มแข็งของชุมชนและพัฒนาคุณภาพชีวิต

2.9 แผนงานอุตสาหกรรม และการโยธา

ที่	โครงการ	วัตถุประสงค์	เป้าหมาย (ผลผลิตของโครงการ)	งบประมาณ 2561 (บาท)	2562 (บาท)	2563 (บาท)	2564 (บาท)	2565 (บาท)	ตัวชี้วัด (KPI)	ผลที่คาดว่าจะได้รับ	หน่วยงานรับผิดชอบหลัก
18	โครงการป้องกันและลดอุบัติเหตุทางถนนสายทาง ชย.ถ.1-0117 บ้านห้วยยายจิ๋ว - บ้านวังตาลาดสมบูรณ์ อ.เทพสถิต จ.ชัยภูมิ	1.เพื่อช่วยให้ผู้ใช้รถใช้ถนนมีเครื่องหมายจราจรบอกทางหรือแจ้งเตือน ขณะสัญจรไปมาได้อย่างปลอดภัยและคล่องตัว 2.เพื่อลดและป้องกันการเกิดอุบัติเหตุจากท้องถนนบริเวณที่อาจเกิดอุบัติเหตุ 3.เพื่อเพิ่มความเจริญสู่หมู่บ้านและช่วยพัฒนาคุณภาพชีวิตของประชาชนให้ดีขึ้น	**ลักษณะทางเดิม** ระยะทางตลอดสาย 8.350 กิโลเมตร ชนิดผิวทาง AC กว้าง 6.00 เมตร ชนิดไหล่ทาง AC กว้าง 1.00 เมตร (เครื่องหมายจราจรลบเลือน) **ดำเนินการ** ทำการซ่อมแซมเครื่องหมายจราจร โดยตีเส้นจราจร ชย.ถ.1-0117 บ้านห้วยยายจิ๋ว - บ้านวังตาลาดสมบูรณ์ อ.เทพสถิต จ.ชัยภูมิ โดยซ่อมแซมเครื่องหมายจราจร โดยตีเส้นจราจรด้วยสีเทอร์โมพลาสติก	480,000	-	-	-	-	ร้อยละ 80 ของประชาชนในเขตพื้นที่ ชย.ถ.1-0117 บ้านห้วยยายจิ๋ว - บ้านวังตาลาดสมบูรณ์ อ.เทพสถิต จ.ชัยภูมิ รวมไปถึงผู้ที่สัญจรพื้นที่ใกล้เคียงได้ใช้ถนนในสัญจรไป-มาอย่างสะดวกและปลอดภัย	1.ทำให้ผู้ใช้รถใช้ถนนมีความสะดวก รวดเร็ว สัญจรได้อย่างปลอดภัยและคล่องตัว 2.ทำให้สามารถลดและป้องกันการเกิดอุบัติเหตุจากท้องถนน บริเวณที่อาจเกิดอุบัติเหตุเนื่องจากมีเครื่องหมายจราจรที่มองเห็นชัดเจน 3.ทำให้สามารถเพิ่มความเจริญสู่หมู่บ้าน	กองช่าง

รายละเอียดโครงการพัฒนา

แผนพัฒนาท้องถิ่น (พ.ศ.2561-2565)

องค์การบริหารส่วนจังหวัดชัยภูมิ

ก. ยุทธศาสตร์จังหวัดที่ 2 การพัฒนาสังคมและคุณภาพชีวิตให้มั่นคงตามหลักปรัชญาเศรษฐกิจพอเพียง

ข. ยุทธศาสตร์การพัฒนาขององค์กรปกครองส่วนท้องถิ่นในเขตจังหวัด ยุทธศาสตร์ที่ 2 การพัฒนาคุณภาพชีวิตและความเป็นอยู่ของประชาชนให้เข้มแข็งและยั่งยืน

2. ยุทธศาสตร์ การสร้างความเข้มแข็งของชุมชนและพัฒนาคุณภาพชีวิต

2.9 แผนงานอุตสาหกรรม และการโยธา

ที่	โครงการ	วัตถุประสงค์	เป้าหมาย (ผลผลิตของโครงการ)	งบประมาณ 2561 (บาท)	2562 (บาท)	2563 (บาท)	2564 (บาท)	2565 (บาท)	ตัวชี้วัด (KPI)	ผลที่คาดว่าจะได้รับ	หน่วยงานรับผิดชอบหลัก
			ช่วง กม.ที่ 0+000 ถึง กม.ที่ 5+000 พื้นที่ไม่น้อยกว่า 1,325.00 ตารางเมตร (ตามแบบมาตรฐานงานทางองค์การบริหารส่วนจังหวัดชัยภูมิ)							และช่วยพัฒนาคุณภาพชีวิตของประชาชนให้ดีขึ้น	
19	โครงการป้องกันและลดอุบัติเหตุทางถนนสายทาง ชย.ถ.1-0138 แยกทางหลวง 225-บ้านคลองไผ่งาม อ.บ้านเขว้า จ.ชัยภูมิ	1.เพื่อช่วยให้ผู้ใช้รถใช้ถนนมีเครื่องหมายจราจรบอกทางหรือแจ้งเตือน ขณะสัญจรไปมาได้อย่างปลอดภัยและคล่องตัว 2.เพื่อลดและป้องกันการเกิดอุบัติเหตุจากท้องถนนบริเวณที่อาจเกิดอุบัติเหตุ 3.เพื่อเพิ่มความเจริญสู่หมู่บ้าน	**ลักษณะทางเดิม** ระยะทางตลอดสาย 7.00 กิโลเมตร ชนิดผิวทาง AC กว้าง 6.00 เมตร ชนิดไหล่ทาง AC กว้าง 1.00 เมตร (เครื่องหมายจราจรลบเลือน) **ดำเนินการ** ทำการซ่อมแซมเครื่องหมายจราจรโดยตีเส้นจราจร ชย.ถ.1-0138	430,000	-	-	-	-	ร้อยละ 80 ของประชาชนในเขตพื้นที่ ชย.ถ.1-0138 แยกทางหลวง 225-บ้านคลองไผ่งามอ.บ้านเขว้า จ.ชัยภูมิ รวมไปถึงผู้ที่สัญจรพื้นที่ใกล้เคียงได้ใช้ถนนในสัญจรไป-มาอย่างสะดวกและปลอดภัย	1.ทำให้ผู้ใช้รถใช้ถนนมีความสะดวก รวดเร็ว สัญจรได้อย่างปลอดภัยและคล่องตัว 2.ทำให้สามารถลดและป้องกันการเกิดอุบัติเหตุจากท้องถนน บริเวณที่อาจเกิดอุบัติเหตุ	กองช่าง

ผ 02

รายละเอียดโครงการพัฒนา

แผนพัฒนาท้องถิ่น (พ.ศ.2561-2565)

องค์การบริหารส่วนจังหวัดชัยภูมิ

ก. ยุทธศาสตร์จังหวัดที่ 2 การพัฒนาสังคมและคุณภาพชีวิตให้มั่นคงตามหลักปรัชญาเศรษฐกิจพอเพียง

ข. ยุทธศาสตร์การพัฒนาขององค์กรปกครองส่วนท้องถิ่นในเขตจังหวัด ยุทธศาสตร์ที่ 2 การพัฒนาคุณภาพชีวิตและความเป็นอยู่ของประชาชนให้เข้มแข็งและยั่งยืน

2. ยุทธศาสตร์ การสร้างความเข้มแข็งของชุมชนและพัฒนาคุณภาพชีวิต

2.9 แผนงานอุตสาหกรรม และการโยธา

ที่	โครงการ	วัตถุประสงค์	เป้าหมาย (ผลผลิตของโครงการ)	งบประมาณ 2561 (บาท)	2562 (บาท)	2563 (บาท)	2564 (บาท)	2565 (บาท)	ตัวชี้วัด (KPI)	ผลที่คาดว่าจะได้รับ	หน่วยงานรับผิดชอบหลัก
		และช่วยพัฒนาคุณภาพชีวิตของประชาชนให้ดีขึ้น	แยกทางหลวง 225-บ้านคลองไผ่งาม อ.บ้านเขว้า จ.ชัยภูมิ โดยซ่อมแซมเครื่องหมายจราจร โดยตีเส้นจราจรด้วยสีเทอร์โมพลาสติก ช่วง กม.ที่ 0+000 ถึง กม. ที่ 4+400 พื้นที่ไม่น้อยกว่า 1,170.00 ตารางเมตร (ตามแบบมาตรฐานงานทางองค์การบริหารส่วนจังหวัดชัยภูมิ)						เนื่องจากมีเครื่องหมายจราจรที่มองเห็นชัดเจน 3.ทำให้สามารถเพิ่มความเจริญสู่หมู่บ้านและช่วยพัฒนาคุณภาพชีวิตของประชาชนให้ดีขึ้น	
20	โครงการป้องกันและลดอุบัติเหตุทางถนนสายทาง ชย.ถ.1-0119 บ้านสำโรงโคก - บ้านสระสี่เหลี่ยม อ.จัตุรัส จ.ชัยภูมิ	1.เพื่อช่วยให้ผู้ใช้รถใช้ถนนมีเครื่องหมายจราจรบอกทางหรือแจ้งเตือน ขณะสัญจรไปมาได้อย่างปลอดภัยและคล่องตัว 2.เพื่อลดและป้องกันการเกิด	**ลักษณะทางเดิม** ระยะทางตลอดสาย 3.182 กิโลเมตร ชนิดผิวทาง AC กว้าง 6.00 เมตร ชนิดไหล่ทาง AC กว้าง 1.00 เมตร (เครื่องหมายจราจรลบเลือน)	310,000	-	-	-	-	ร้อยละ 80 ของประชาชนในเขตพื้นที่ ชย.ถ.1-0119 บ้านสำโรงโคก - บ้านสระสี่เหลี่ยม อ.จัตุรัส จ.ชัยภูมิ รวมไปถึงผู้ที่สัญจรพื้นที่ใกล้เคียงได้	1.ทำให้ผู้ใช้รถใช้ถนนมีความสะดวก รวดเร็ว สัญจรได้อย่างปลอดภัยและคล่องตัว 2.ทำให้สามารถลดและ	กองช่าง

ผ 02

รายละเอียดโครงการพัฒนา

แผนพัฒนาท้องถิ่น (พ.ศ.2561-2565)

องค์การบริหารส่วนจังหวัดชัยภูมิ

ก. ยุทธศาสตร์จังหวัดที่ 2 การพัฒนาสังคมและคุณภาพชีวิตให้มั่นคงตามหลักปรัชญาเศรษฐกิจพอเพียง

ข. ยุทธศาสตร์การพัฒนาขององค์กรปกครองส่วนท้องถิ่นในเขตจังหวัด ยุทธศาสตร์ที่ 2 การพัฒนาคุณภาพชีวิตและความเป็นอยู่ของประชาชนให้เข้มแข็งและยั่งยืน

2. ยุทธศาสตร์ การสร้างความเข้มแข็งของชุมชนและพัฒนาคุณภาพชีวิต

2.9 แผนงานอุตสาหกรรม และการโยธา

ที่	โครงการ	วัตถุประสงค์	เป้าหมาย (ผลผลิตของโครงการ)	งบประมาณ 2561 (บาท)	2562 (บาท)	2563 (บาท)	2564 (บาท)	2565 (บาท)	ตัวชี้วัด (KPI)	ผลที่คาดว่าจะได้รับ	หน่วยงานรับผิดชอบหลัก
		อุบัติเหตุจากท้องถนน บริเวณที่อาจเกิดอุบัติเหตุ 3.เพื่อเพิ่มความเจริญสู่หมู่บ้านและช่วยพัฒนาคุณภาพชีวิตของประชาชนให้ดีขึ้น	**ดำเนินการ** ทำการซ่อมแซมเครื่องหมายจราจร โดยตีเส้นจราจร ชย.ถ.1-0119 บ้านสำโรงโคก - บ้านสระสี่เหลี่ยม อ.จัตุรัส จ.ชัยภูมิ โดยซ่อมแซมเครื่องหมายจราจร โดยตีเส้นจราจรด้วยสีเทอร์โมพลาสติก ช่วง กม.ที่ 0+000 ถึง กม. ที่ 3+180 พื้นที่ไม่น้อยกว่า 845.00 ตารางเมตร (ตามแบบมาตรฐานงานทางองค์การบริหารส่วนจังหวัดชัยภูมิ)						ใช้ถนนในสัญจรไป-มาอย่างสะดวกและปลอดภัย	ป้องกันการเกิดอุบัติเหตุจากท้องถนน บริเวณที่อาจเกิดอุบัติเหตุ เนื่องจากมีเครื่องหมายจราจรที่มองเห็นชัดเจน 3.ทำให้สามารถเพิ่มความเจริญสู่หมู่บ้านและช่วยพัฒนาคุณภาพชีวิตของประชาชนให้ดีขึ้น	

ผ 02

รายละเอียดโครงการพัฒนา

แผนพัฒนาท้องถิ่น (พ.ศ.2561-2565)

องค์การบริหารส่วนจังหวัดชัยภูมิ

ก. ยุทธศาสตร์จังหวัดที่ 2 การพัฒนาสังคมและคุณภาพชีวิตให้มั่นคงตามหลักปรัชญาเศรษฐกิจพอเพียง

ข. ยุทธศาสตร์การพัฒนาขององค์กรปกครองส่วนท้องถิ่นในเขตจังหวัด ยุทธศาสตร์ที่ 2 การพัฒนาคุณภาพชีวิตและความเป็นอยู่ของประชาชนให้เข้มแข็งและยั่งยืน

2. ยุทธศาสตร์ การสร้างความเข้มแข็งของชุมชนและพัฒนาคุณภาพชีวิต

2.9 แผนงานอุตสาหกรรม และการโยธา

ที่	โครงการ	วัตถุประสงค์	เป้าหมาย (ผลผลิตของโครงการ)	งบประมาณ 2561 (บาท)	2562 (บาท)	2563 (บาท)	2564 (บาท)	2565 (บาท)	ตัวชี้วัด (KPI)	ผลที่คาดว่าจะได้รับ	หน่วยงานรับผิดชอบหลัก
21	โครงการป้องกันและลดอุบัติเหตุทางถนนสายทาง ชย.ถ.1-0079 สายบ้านยางบ่า - บ้านโคกสูง อ.เมือง จ.ชัยภูมิ	1.เพื่อช่วยให้ผู้ใช้รถใช้ถนนมีเครื่องหมายจราจรบอกทางหรือแจ้งเตือน ขณะสัญจรไปมาได้อย่างปลอดภัยและคล่องตัว 2.เพื่อลดและป้องกันการเกิดอุบัติเหตุจากท้องถนน บริเวณที่อาจเกิดอุบัติเหตุ 3.เพื่อเพิ่มความเจริญสู่หมู่บ้านและช่วยพัฒนาคุณภาพชีวิตของประชาชนให้ดีขึ้น	**ลักษณะทางเดิม** ระยะทางตลอดสาย 8.284 กิโลเมตร ชนิดผิวทาง AC กว้าง 6.00 เมตร ชนิดไหล่ทาง AC กว้าง 1.00 เมตร (เครื่องหมายจราจรลบเลือน) **ดำเนินการ** ทำการซ่อมแซมเครื่องหมายจราจรโดยตีเส้นจราจร ชย.ถ.1-0079 สายบ้านยางบ่า - บ้านโคกสูง อ.เมือง จ.ชัยภูมิ โดยซ่อมแซมเครื่องหมายจราจรโดยตีเส้นจราจรด้วยสีเทอร์โมพลาสติก ช่วงที่ 1 กม.ที่ 1+250-กม.1+650 ช่วงที่ 2 กม.ที่ 2+700-3+860	150,000	-	-	-	-	ร้อยละ 80 ของประชาชนในเขตพื้นที่สายทาง ชย.ถ.1-0079 บ้านยางบ่า - บ้านโคกสูง อ.เมือง จ.ชัยภูมิ รวมไปถึงผู้ที่สัญจรพื้นที่ใกล้เคียงได้ใช้ถนนในสัญจรไป-มาอย่างสะดวกและปลอดภัย	1.ทำให้ผู้ใช้รถใช้ถนนมีความสะดวก รวดเร็ว สัญจรได้อย่างปลอดภัยและคล่องตัว 2.ทำให้สามารถลดและป้องกันการเกิดอุบัติเหตุจากท้องถนน บริเวณที่อาจเกิดอุบัติเหตุ เนื่องจากมีเครื่องหมายจราจรที่มองเห็นชัดเจน 3.ทำให้สามารถเพิ่มความเจริญสู่หมู่บ้านและช่วยพัฒนาคุณภาพชีวิตของประชาชนให้ดีขึ้น	กองช่าง

ผ 02

รายละเอียดโครงการพัฒนา

แผนพัฒนาท้องถิ่น (พ.ศ.2561-2565)

องค์การบริหารส่วนจังหวัดชัยภูมิ

ก. ยุทธศาสตร์จังหวัดที่ 2 การพัฒนาสังคมและคุณภาพชีวิตให้มั่นคงตามหลักปรัชญาเศรษฐกิจพอเพียง

ข. ยุทธศาสตร์การพัฒนาขององค์กรปกครองส่วนท้องถิ่นในเขตจังหวัด ยุทธศาสตร์ที่ 2 การพัฒนาคุณภาพชีวิตและความเป็นอยู่ของประชาชนให้เข้มแข็งและยั่งยืน

2. ยุทธศาสตร์ การสร้างความเข้มแข็งของชุมชนและพัฒนาคุณภาพชีวิต

2.9 แผนงานอุตสาหกรรม และการโยธา

ที่	โครงการ	วัตถุประสงค์	เป้าหมาย (ผลผลิตของโครงการ)	งบประมาณ 2561 (บาท)	2562 (บาท)	2563 (บาท)	2564 (บาท)	2565 (บาท)	ตัวชี้วัด (KPI)	ผลที่คาดว่าจะได้รับ	หน่วยงานรับผิดชอบหลัก
			พื้นที่ไม่น้อยกว่า 420.00 ตารางเมตร. (ตามแบบมาตรฐานงานทางองค์การบริหารส่วนจังหวัดชัยภูมิ)								
22	โครงการป้องกันและลดอุบัติเหตุทางถนนสายทาง ชย.ถ.1-01440 สายทางบ้านโนนน้อย – บ้านโนนโพธิ์ อ.บ้านเขว้า จ.ชัยภูมิ	1.เพื่อช่วยให้ผู้ใช้รถใช้ถนนมีเครื่องหมายจราจรบอกทางหรือแจ้งเตือน ขณะสัญจรไปมาได้อย่างปลอดภัยและคล่องตัว 2.เพื่อลดและป้องกันการเกิดอุบัติเหตุจากท้องถนน บริเวณที่อาจเกิดอุบัติเหตุ 3.เพื่อเพิ่มความเจริญสู่หมู่บ้านและช่วยพัฒนาคุณภาพชีวิต	**ลักษณะทางเดิม** ระยะทางตลอดสาย 8.656 กิโลเมตร ชนิดผิวทาง AC กว้าง 6.00 เมตร ชนิดไหล่ทาง AC กว้าง 1.50 เมตร (เครื่องหมายจราจรลบเลือน) **ดำเนินการ** ทำการซ่อมแซมเครื่องหมายจราจร โดยตีเส้นจราจร ชย.ถ.1-01440 สายทางบ้านโนนน้อย – บ้านโนนโพธิ์	410,000	-	-	-	-	ร้อยละ 80 ของประชาชนในเขต ชย.ถ.1-01440 สายทางบ้านโนนน้อย – บ้านโนนโพธิ์ อ.บ้านเขว้า จ.ชัยภูมิ รวมไปถึงผู้ที่สัญจรพื้นที่ใกล้เคียงได้ใช้ถนนในสัญจรไป-มาอย่างสะดวกและปลอดภัย	1.ทำให้ผู้ใช้รถใช้ถนนมีความสะดวก รวดเร็ว สัญจรได้อย่างปลอดภัยและคล่องตัว 2.ทำให้สามารถลดและป้องกันการเกิดอุบัติเหตุจากท้องถนน บริเวณที่อาจเกิดอุบัติเหตุเนื่องจากมีเครื่องหมาย	กองช่าง

รายละเอียดโครงการพัฒนา

แผนพัฒนาท้องถิ่น (พ.ศ.2561-2565)

องค์การบริหารส่วนจังหวัดชัยภูมิ

ก. ยุทธศาสตร์จังหวัดที่ 2 การพัฒนาสังคมและคุณภาพชีวิตให้มั่นคงตามหลักปรัชญาเศรษฐกิจพอเพียง

ข. ยุทธศาสตร์การพัฒนาขององค์กรปกครองส่วนท้องถิ่นในเขตจังหวัด ยุทธศาสตร์ที่ 2 การพัฒนาคุณภาพชีวิตและความเป็นอยู่ของประชาชนให้เข้มแข็งและยั่งยืน

2. ยุทธศาสตร์ การสร้างความเข้มแข็งของชุมชนและพัฒนาคุณภาพชีวิต

2.9 แผนงานอุตสาหกรรม และการโยธา

ที่	โครงการ	วัตถุประสงค์	เป้าหมาย (ผลผลิตของโครงการ)	งบประมาณ 2561 (บาท)	2562 (บาท)	2563 (บาท)	2564 (บาท)	2565 (บาท)	ตัวชี้วัด (KPI)	ผลที่คาดว่าจะได้รับ	หน่วยงานรับผิดชอบหลัก
		ของประชาชนให้ดีขึ้น	อ.บ้านเขว้า จ.ชัยภูมิ โดยซ่อมแซมเครื่องหมายจราจร โดยตีเส้นจราจรด้วยสีเทอร์โมพลาสติก ช่วง กม.ที่ 0+000 - กม. ที่ 4+300 พื้นที่ไม่น้อยกว่า 1,140.00 ตารางเมตร (ตามแบบมาตรฐานงานทางองค์การบริหารส่วนจังหวัดชัยภูมิ)							จราจรที่มองเห็นชัดเจน 3.ทำให้สามารถเพิ่มความเจริญสู่หมู่บ้านและช่วยพัฒนาคุณภาพชีวิตของประชาชนให้ดีขึ้น	
23	โครงการป้องกันและลดอุบัติเหตุบริเวณหน้าโรงเรียนเนินสง่าวิทยา ตำบลหนองฉิม อำเภอเนินสง่า จังหวัดชัยภูมิ สายทาง ชย.ถ. 1-0002 บ้านค่าย - ตาเนิน - บ้านละหาน จังหวัดชัยภูมิ	1. เพื่อให้ประชาชนผู้ใช้เส้นทางขับขี่ในพื้นที่ตำบลหนองฉิม อำเภอเนินสง่า จังหวัดชัยภูมิ และพื้นที่ใกล้เคียง สามารถมองเห็นแนวเส้นทางและควบคุมยานพาหนะให้อยู่ในช่องจราจรอย่างถูกต้อง	**ดำเนินการ** บริเวณต้นทางโรงเรียนเนินสง่าวิทยา ตำบลหนองฉิม อำเภอเนินสง่า จังหวัดชัยภูมิ 1. งานตีเส้นจราจร 1.1 ตีเส้นจราจรเทอร์โมพลาสติก	1,882,000	-	-	-	-	ร้อยละ 80 ของประชาชนในเขตพื้นที่ ตำบลหนองฉิม อำเภอเนินสง่า จังหวัดชัยภูมิ รวมไปถึงผู้ที่สัญจรพื้นที่ใกล้เคียงมีความปลอดภัยในการใช้ถนน และลดอุบัติเหตุ	1. มีความสะดวกในการใช้ถนนในการขับขี่และมีความปลอดภัย ลดความเสี่ยงอุบัติเหตุที่จะเกิดขึ้นบนท้องถนน 2. การจราจรบนถนนมี	กองช่าง

รายละเอียดโครงการพัฒนา

แผนพัฒนาท้องถิ่น (พ.ศ.2561-2565)

องค์การบริหารส่วนจังหวัดชัยภูมิ

ก. ยุทธศาสตร์จังหวัดที่ 2 การพัฒนาสังคมและคุณภาพชีวิตให้มั่นคงตามหลักปรัชญาเศรษฐกิจพอเพียง

ข. ยุทธศาสตร์การพัฒนาขององค์กรปกครองส่วนท้องถิ่นในเขตจังหวัด ยุทธศาสตร์ที่ 2 การพัฒนาคุณภาพชีวิตและความเป็นอยู่ของประชาชนให้เข้มแข็งและยั่งยืน

2. ยุทธศาสตร์ การสร้างความเข้มแข็งของชุมชนและพัฒนาคุณภาพชีวิต

2.9 แผนงานอุตสาหกรรม และการโยธา

ที่	โครงการ	วัตถุประสงค์	เป้าหมาย (ผลผลิตของโครงการ)	งบประมาณ 2561 (บาท)	2562 (บาท)	2563 (บาท)	2564 (บาท)	2565 (บาท)	ตัวชี้วัด (KPI)	ผลที่คาดว่าจะได้รับ	หน่วยงานรับผิดชอบหลัก
		พร้อมทั้งสามารถใช้เส้นทางได้อย่างปลอดภัยในขณะที่มีทัศนวิสัยปกติและไม่ปกติเป็นการป้องกันอุบัติเหตุและลดความเสี่ยงของการเกิดอุบัติเหตุได้ 2. เพื่อให้ประชาชนและผู้ใช้เส้นทางในพื้นที่ตำบลหนองฉิม อำเภอเนินสง่า จังหวัดชัยภูมิ และพื้นที่ใกล้เคียงมีไฟฟ้าส่องสว่างเพื่ออำนวยความสะดวกต่อการขับขี่ในการสัญจรไป-มา ในบริเวณทางหลวงที่มีปริมาณจราจรคับคั่ง สภาพทางมี	สีเหลือง จำนวน 135.00 ตารางเมตร 1.2 ตีเส้นจราจรเทอร์โมพลาสติก สีขาว จำนวน 270.00 ตารางเมตร 1.3 ตีเส้นชลอความเร็ว (ช่วง A,B,C) จำนวน 128.16 ตารางเมตร 2. งานจราจรสงเคราะห์ 2.1 วัสดุเคลือบผิวจราจรเพื่อต้านทานการลื่นไถล สีแดง จำนวน 112.60 ตารางเมตร 2.2 วัสดุเคลือบผิวจราจรเพื่อต้านทานการลื่นไถล สีขาว จำนวน 16.80 ตารางเมตร 2.3 ป้ายจำกัดความเร็ว พลังงานแสงอาทิตย์ จำนวน 2.00 ชุด						ที่จะเกิดขึ้นในการใช้ถนน	ประสิทธิภาพเพิ่มขึ้น 3. ประชาชนมีคุณภาพในการดำรงชีวิตประจำวันที่ดีขึ้น	

ผ 02

รายละเอียดโครงการพัฒนา

แผนพัฒนาท้องถิ่น (พ.ศ.2561-2565)

องค์การบริหารส่วนจังหวัดชัยภูมิ

ก. ยุทธศาสตร์จังหวัดที่ 2 การพัฒนาสังคมและคุณภาพชีวิตให้มั่นคงตามหลักปรัชญาเศรษฐกิจพอเพียง

ข. ยุทธศาสตร์การพัฒนาขององค์กรปกครองส่วนท้องถิ่นในเขตจังหวัด ยุทธศาสตร์ที่ 2 การพัฒนาคุณภาพชีวิตและความเป็นอยู่ของประชาชนให้เข้มแข็งและยั่งยืน

2. ยุทธศาสตร์ การสร้างความเข้มแข็งของชุมชนและพัฒนาคุณภาพชีวิต

2.9 แผนงานอุตสาหกรรม และการโยธา

ที่	โครงการ	วัตถุประสงค์	เป้าหมาย (ผลผลิตของโครงการ)	งบประมาณ 2561 (บาท)	2562 (บาท)	2563 (บาท)	2564 (บาท)	2565 (บาท)	ตัวชี้วัด (KPI)	ผลที่คาดว่าจะได้รับ	หน่วยงานรับผิดชอบหลัก
		ความสลับซับซ้อนและเขตพื้นที่เสี่ยงต่อการเกิดอันตราย และบริเวณที่เป็นแหล่งชุมชนของผู้คนสองข้างทางมาก 3. เป็นการป้องกันและลดอุบัติเหตุรวมทั้งจัดระเบียบของการจราจรและเพื่อประสิทธิภาพของการคมนาคมทางถนนมากยิ่งขึ้น	2.4 ป้ายเตือนเขตโรงเรียน พลังงานแสงอาทิตย์ จำนวน 2.00 ชุด 2.5 ป้ายเตือนทางข้าม จำนวน 2.00 ชุด 2.6 ป้ายโครงการพร้อมชื่อโรงเรียน จำนวน 2.00 ชุด 2.7 MAET ARM พร้อมป้ายเตือนและไฟกระพริบ จำนวน 2.00 ชุด 2.8 ป้ายจราจร บ.55 จำนวน 2.00 ชุด 2.9 ป้ายเตือนพลังงานแสงอาทิตย์ (Your Speed) จำนวน 2.00 ชุด 2.10 หมุดไฟถนนจราจรหลอดแอลอีดีพลังงานแสงอาทิตย์ (SOLAR LED ROAD STUD) จำนวน 72.00 ชุด								

รายละเอียดโครงการพัฒนา

แผนพัฒนาท้องถิ่น (พ.ศ.2561-2565)

องค์การบริหารส่วนจังหวัดชัยภูมิ

ก. ยุทธศาสตร์จังหวัดที่ 2 การพัฒนาสังคมและคุณภาพชีวิตให้มั่นคงตามหลักปรัชญาเศรษฐกิจพอเพียง

ข. ยุทธศาสตร์การพัฒนาขององค์กรปกครองส่วนท้องถิ่นในเขตจังหวัด ยุทธศาสตร์ที่ 2 การพัฒนาคุณภาพชีวิตและความเป็นอยู่ของประชาชนให้เข้มแข็งและยั่งยืน

2. ยุทธศาสตร์ การสร้างความเข้มแข็งของชุมชนและพัฒนาคุณภาพชีวิต

2.9 แผนงานอุตสาหกรรม และการโยธา

ที่	โครงการ	วัตถุประสงค์	เป้าหมาย (ผลผลิตของโครงการ)	งบประมาณ 2561 (บาท)	2562 (บาท)	2563 (บาท)	2564 (บาท)	2565 (บาท)	ตัวชี้วัด (KPI)	ผลที่คาดว่าจะได้รับ	หน่วยงานรับผิดชอบหลัก
			3. ค่าติดตั้งเสาไฟฟ้าชนิดหลอดแอลอีดีพลังงานแสงอาทิตย์พร้อมอุปกรณ์ 3.1 เสาไฟฟ้าความสูง 7 เมตร แบบชุบกัลวาไนท์พร้อมอุปกรณ์ยึดโซล่าเซลล์แบบอุปกรณ์ครบชุด จำนวน 1.00 ต้น 3.2 โคมไฟฟ้าชนิดแอลอีดี ขนาด 35 วัตต์ จำนวน 1.00 โคม 3.3 ชุดวงจรควบคุมการชาร์จและการเปิด-ปิด การทำงาน จำนวน 1.00 ชุด 3.4 แผงโซล่าเซลล์ ขนาด 150 วัตต์ จำนวน 1.00 แผง 3.5 แบตเตอรี่แบบแห้ง ขนาด 12 Volt, 100Ah/hr จำนวน 2.00 อัน 3.6 ตู้กันน้ำแบบใช้งานภายนอกพร้อมกุญแจ จำนวน 1.00 ตู้							

ผ 02

รายละเอียดโครงการพัฒนา

แผนพัฒนาท้องถิ่น (พ.ศ.2561-2565)

องค์การบริหารส่วนจังหวัดชัยภูมิ

ก. ยุทธศาสตร์จังหวัดที่ 2 การพัฒนาสังคมและคุณภาพชีวิตให้มั่นคงตามหลักปรัชญาเศรษฐกิจพอเพียง

ข. ยุทธศาสตร์การพัฒนาขององค์กรปกครองส่วนท้องถิ่นในเขตจังหวัด ยุทธศาสตร์ที่ 2 การพัฒนาคุณภาพชีวิตและความเป็นอยู่ของประชาชนให้เข้มแข็งและยั่งยืน

2. ยุทธศาสตร์ การสร้างความเข้มแข็งของชุมชนและพัฒนาคุณภาพชีวิต

2.9 แผนงานอุตสาหกรรม และการโยธา

ที่	โครงการ	วัตถุประสงค์	เป้าหมาย (ผลผลิตของโครงการ)	งบประมาณ 2561 (บาท)	2562 (บาท)	2563 (บาท)	2564 (บาท)	2565 (บาท)	ตัวชี้วัด (KPI)	ผลที่คาดว่าจะได้รับ	หน่วยงานรับผิดชอบหลัก
			3.7 ฐานเสาไฟฟ้าคอนกรีตเสริมเหล็ก ขนาด 0.40x0.80x1.20 เมตร จำนวน 1.00 3.8 สายไฟฟ้า VCT 2x1.5 Sq.mm (สายไฟฟ้าเดินในเสาถึงโคม) จำนวน 6.00 เมตร 3.9 สายไฟฟ้า VCT 2x1.5 Sq.mm (สายไฟฟ้าเดินในเสาถึงแผงโซล่าเซลล์) จำนวน 6.00 เมตร 3.10 ค่าติดตั้ง จำนวน 1.00 แห่ง 3.11 ค่าทาสีและติดตั้งแผ่นสะท้อน Prismatic Grade แบบที่ 9 จำนวน 1.00 ชุด ตามแบบมาตรฐาน ขององค์การบริหารส่วนจังหวัดชัยภูมิ และมาตรฐานงานทางที่ได้กำหนดไว้							

ผ 02

รายละเอียดโครงการพัฒนา

แผนพัฒนาท้องถิ่น (พ.ศ.2561-2565)

องค์การบริหารส่วนจังหวัดชัยภูมิ

ก. ยุทธศาสตร์จังหวัดที่ 2 การพัฒนาสังคมและคุณภาพชีวิตให้มั่นคงตามหลักปรัชญาเศรษฐกิจพอเพียง

ข. ยุทธศาสตร์การพัฒนาขององค์กรปกครองส่วนท้องถิ่นในเขตจังหวัด ยุทธศาสตร์ที่ 2 การพัฒนาคุณภาพชีวิตและความเป็นอยู่ของประชาชนให้เข้มแข็งและยั่งยืน

2. ยุทธศาสตร์ การสร้างความเข้มแข็งของชุมชนและพัฒนาคุณภาพชีวิต

2.9 แผนงานอุตสาหกรรม และการโยธา

ที่	โครงการ	วัตถุประสงค์	เป้าหมาย (ผลผลิตของโครงการ)	งบประมาณ 2561 (บาท)	2562 (บาท)	2563 (บาท)	2564 (บาท)	2565 (บาท)	ตัวชี้วัด (KPI)	ผลที่คาดว่าจะได้รับ	หน่วยงานรับผิดชอบหลัก
			พิกัด N=15.5605699999999 E=102.9962011111111 N=15.5630444444444 E=102.0038866666666								
24	โครงการป้องกันและลดอุบัติเหตุ บริเวณหน้าโรงเรียนหนองผักชี ตำบลหนองฉิม อำเภอเนินสง่า สายทาง ชย.ถ. 1-0002 บ้านค่าย - ตาเนิน - บ้านละหาน จังหวัดชัยภูมิ	1. เพื่อให้ประชาชนผู้ใช้เส้นทางขับขี่ในพื้นที่ตำบลหนองฉิม อำเภอเนินสง่า จังหวัดชัยภูมิ และพื้นที่ใกล้เคียง สามารถมองเห็นแนวเส้นทางและควบคุมยานพาหนะให้อยู่ในช่องจราจรอย่างถูกต้อง พร้อมทั้งสามารถใช้เส้นทางได้อย่าง	**ดำเนินการ** บริเวณต้นทางโรงเรียนหนองผักชี ตำบลหนองฉิม อำเภอเนินสง่า จังหวัดชัยภูมิ 1. งานตีเส้นจราจร 1.1 ตีเส้นจราจรเทอร์โมพลาสติกสีเหลือง จำนวน 135.00 ตารางเมตร	-	1,882,000	-	-	-	ร้อยละ 80 ของประชาชนในเขตพื้นที่ ตำบลหนองฉิม อำเภอเนินสง่า จังหวัดชัยภูมิ รวมไปถึงผู้ที่สัญจรพื้นที่ใกล้เคียงมีความปลอดภัยในการใช้ถนน และลดอุบัติเหตุที่จะเกิดขึ้นในการใช้ถนน	1. มีความสะดวกในการใช้ถนนในการขับขี่และมีความปลอดภัย ลดความเสี่ยงอุบัติเหตุที่จะเกิดขึ้นบนท้องถนน 2. การจราจรบนถนนมีประสิทธิภาพเพิ่มขึ้น	กองช่าง

ผ 02

รายละเอียดโครงการพัฒนา

แผนพัฒนาท้องถิ่น (พ.ศ.2561-2565)

องค์การบริหารส่วนจังหวัดชัยภูมิ

ก. ยุทธศาสตร์จังหวัดที่ 2 การพัฒนาสังคมและคุณภาพชีวิตให้มั่นคงตามหลักปรัชญาเศรษฐกิจพอเพียง

ข. ยุทธศาสตร์การพัฒนาขององค์กรปกครองส่วนท้องถิ่นในเขตจังหวัด ยุทธศาสตร์ที่ 2 การพัฒนาคุณภาพชีวิตและความเป็นอยู่ของประชาชนให้เข้มแข็งและยั่งยืน

2. ยุทธศาสตร์ การสร้างความเข้มแข็งของชุมชนและพัฒนาคุณภาพชีวิต

2.9 แผนงานอุตสาหกรรม และการโยธา

ที่	โครงการ	วัตถุประสงค์	เป้าหมาย (ผลผลิตของโครงการ)	งบประมาณ 2561 (บาท)	2562 (บาท)	2563 (บาท)	2564 (บาท)	2565 (บาท)	ตัวชี้วัด (KPI)	ผลที่คาดว่าจะได้รับ	หน่วยงานรับผิดชอบหลัก
		ปลอดภัยในขณะที่มีทัศนวิสัยปกติและไม่ปกติเป็นการป้องกันอุบัติเหตุและลดความเสี่ยงของการเกิดอุบัติเหตุได้ 2. เพื่อให้ประชาชนและผู้ใช้เส้นทางในพื้นที่ตำบลหนองฉิม อำเภอเนินสง่า จังหวัดชัยภูมิ และพื้นที่ใกล้เคียงมีไฟฟ้าส่องสว่างเพื่ออำนวยความสะดวกต่อการขับขี่ในการสัญจรไป-มา ในบริเวณทางหลวงที่มีปริมาณจราจรคับคั่ง สภาพทางมีความสลับซับซ้อนและเขตพื้นที่เสี่ยง	1.2 ตีเส้นจราจรเทอร์โมพลาสติกสีขาว จำนวน 270.00 ตารางเมตร 1.3 ตีเส้นชลอความเร็ว (ช่วง A,B,C) จำนวน 128.16 ตารางเมตร 2. งานจราจรสงเคราะห์ 2.1 วัสดุเคลือบผิวจราจรเพื่อต้านทานการลื่นไถล สีแดง จำนวน 112.60 ตารางเมตร 2.2 วัสดุเคลือบผิวจราจรเพื่อต้านทานการลื่นไถล สีขาว จำนวน 16.80 ตารางเมตร 2.3 ป้ายจำกัดความเร็ว พลังงานแสงอาทิตย์ จำนวน 2.00 ชุด 2.4 ป้ายเตือนเขตโรงเรียน พลังงาน							3. ประชาชนมีคุณภาพในการดำรงชีวิตประจำวันที่ดีขึ้น	

ผ 02

รายละเอียดโครงการพัฒนา

แผนพัฒนาท้องถิ่น (พ.ศ.2561-2565)

องค์การบริหารส่วนจังหวัดชัยภูมิ

ก. ยุทธศาสตร์จังหวัดที่ 2 การพัฒนาสังคมและคุณภาพชีวิตให้มั่นคงตามหลักปรัชญาเศรษฐกิจพอเพียง

ข. ยุทธศาสตร์การพัฒนาขององค์กรปกครองส่วนท้องถิ่นในเขตจังหวัด ยุทธศาสตร์ที่ 2 การพัฒนาคุณภาพชีวิตและความเป็นอยู่ของประชาชนให้เข้มแข็งและยั่งยืน

2. ยุทธศาสตร์ การสร้างความเข้มแข็งของชุมชนและพัฒนาคุณภาพชีวิต

2.9 แผนงานอุตสาหกรรม และการโยธา

ที่	โครงการ	วัตถุประสงค์	เป้าหมาย (ผลผลิตของโครงการ)	งบประมาณ 2561 (บาท)	2562 (บาท)	2563 (บาท)	2564 (บาท)	2565 (บาท)	ตัวชี้วัด (KPI)	ผลที่คาดว่าจะได้รับ	หน่วยงานรับผิดชอบหลัก
		ต่อการเกิดอันตราย และบริเวณที่เป็นแหล่งชุมชนของผู้คนสองข้างทางมาก 3. เป็นการป้องกันและลดอุบัติเหตุรวมทั้งจัดระเบียบของการจราจรและเพื่อประสิทธิภาพของการคมนาคมทางถนนมากยิ่งขึ้น	แสงอาทิตย์ จำนวน 2.00 ชุด 2.5 ป้ายเตือนทางข้าม จำนวน 2.00 ชุด 2.6 ป้ายโครงการพร้อมชื่อโรงเรียน จำนวน 2.00 ชุด 2.7 MAET ARM พร้อมป้ายเตือนและไฟกระพริบ จำนวน 2.00 ชุด 2.8 ป้ายจราจร บ.55 จำนวน 2.00 ชุด 2.9 ป้ายเตือนพลังงานแสงอาทิตย์ (Your Speed) จำนวน 2.00 ชุด 2.10 หมุดไฟถนนจราจรหลอดแอลอีดีพลังงานแสงอาทิตย์ (SOLAR								

รายละเอียดโครงการพัฒนา

แผนพัฒนาท้องถิ่น (พ.ศ.2561-2565)

องค์การบริหารส่วนจังหวัดชัยภูมิ

ก. ยุทธศาสตร์จังหวัดที่ 2 การพัฒนาสังคมและคุณภาพชีวิตให้มั่นคงตามหลักปรัชญาเศรษฐกิจพอเพียง

ข. ยุทธศาสตร์การพัฒนาขององค์กรปกครองส่วนท้องถิ่นในเขตจังหวัด ยุทธศาสตร์ที่ 2 การพัฒนาคุณภาพชีวิตและความเป็นอยู่ของประชาชนให้เข้มแข็งและยั่งยืน

2. ยุทธศาสตร์ การสร้างความเข้มแข็งของชุมชนและพัฒนาคุณภาพชีวิต

2.9 แผนงานอุตสาหกรรม และการโยธา

ที่	โครงการ	วัตถุประสงค์	เป้าหมาย (ผลผลิตของโครงการ)	งบประมาณ 2561 (บาท)	2562 (บาท)	2563 (บาท)	2564 (บาท)	2565 (บาท)	ตัวชี้วัด (KPI)	ผลที่คาดว่าจะได้รับ	หน่วยงานรับผิดชอบหลัก
			LED ROAD STUD) จำนวน 72.00 ชุด 3. ค่าติดตั้งเสาไฟฟ้าชนิดหลอดแอลอีดี พลังงานแสงอาทิตย์พร้อมอุปกรณ์ 3.1 เสาไฟฟ้าความสูง 7 เมตร แบบชุบกัลวาไนท์พร้อมอุปกรณ์ยึดโซล่าเซลล์ แบบอุปกรณ์ครบชุด จำนวน 1.00 ต้น 3.2 โคมไฟฟ้าชนิดแอลอีดี ขนาด 35 วัตต์ จำนวน 1.00 โคม 3.3 ชุดวงจรควบคุมการชาร์จและการเปิด-ปิด การทำงาน จำนวน 1.00 ชุด 3.4 แผงโซล่าเซลล์ ขนาด 150 วัตต์ จำนวน 1.00 แผง 3.5 แบตเตอรี่แบบแห้ง ขนาด 12 Volt, 100Ah/hr จำนวน 2.00 อัน 3.6 ตู้กันน้ำแบบใช้งานภายนอก							

รายละเอียดโครงการพัฒนา

แผนพัฒนาท้องถิ่น (พ.ศ.2561-2565)

องค์การบริหารส่วนจังหวัดชัยภูมิ

ก. ยุทธศาสตร์จังหวัดที่ 2 การพัฒนาสังคมและคุณภาพชีวิตให้มั่นคงตามหลักปรัชญาเศรษฐกิจพอเพียง

ข. ยุทธศาสตร์การพัฒนาขององค์กรปกครองส่วนท้องถิ่นในเขตจังหวัด ยุทธศาสตร์ที่ 2 การพัฒนาคุณภาพชีวิตและความเป็นอยู่ของประชาชนให้เข้มแข็งและยั่งยืน

2. ยุทธศาสตร์ การสร้างความเข้มแข็งของชุมชนและพัฒนาคุณภาพชีวิต

2.9 แผนงานอุตสาหกรรม และการโยธา

ที่	โครงการ	วัตถุประสงค์	เป้าหมาย (ผลผลิตของโครงการ)	งบประมาณ 2561 (บาท)	2562 (บาท)	2563 (บาท)	2564 (บาท)	2565 (บาท)	ตัวชี้วัด (KPI)	ผลที่คาดว่าจะได้รับ	หน่วยงานรับผิดชอบหลัก
			พร้อมกุญแจ จำนวน 1.00 ตู้ 3.7 ฐานเสาไฟฟ้าคอนกรีตเสริมเหล็ก ขนาด 0.40x0.80x1.20 เมตร จำนวน 1.00 3.8 สายไฟฟ้า VCT 2x1.5 Sq.mm (สายไฟฟ้าเดินในเสาถึงโคม) จำนวน 6.00 เมตร 3.9 สายไฟฟ้า VCT 2x1.5 Sq.mm (สายไฟฟ้าเดินในเสาถึงแผงโซล่าเซลล์) จำนวน 6.00 เมตร 3.10 ค่าติดตั้ง จำนวน 1.00 แห่ง 3.11 ค่าทาสีและติดตั้งแผ่นสะท้อน Prismatic Grade แบบที่ 9 จำนวน							

รายละเอียดโครงการพัฒนา

แผนพัฒนาท้องถิ่น (พ.ศ.2561-2565)

องค์การบริหารส่วนจังหวัดชัยภูมิ

ก. ยุทธศาสตร์จังหวัดที่ 2 การพัฒนาสังคมและคุณภาพชีวิตให้มั่นคงตามหลักปรัชญาเศรษฐกิจพอเพียง

ข. ยุทธศาสตร์การพัฒนาขององค์กรปกครองส่วนท้องถิ่นในเขตจังหวัด ยุทธศาสตร์ที่ 2 การพัฒนาคุณภาพชีวิตและความเป็นอยู่ของประชาชนให้เข้มแข็งและยั่งยืน

2. ยุทธศาสตร์ การสร้างความเข้มแข็งของชุมชนและพัฒนาคุณภาพชีวิต

2.9 แผนงานอุตสาหกรรม และการโยธา

ที่	โครงการ	วัตถุประสงค์	เป้าหมาย (ผลผลิตของโครงการ)	งบประมาณ 2561 (บาท)	2562 (บาท)	2563 (บาท)	2564 (บาท)	2565 (บาท)	ตัวชี้วัด (KPI)	ผลที่คาดว่าจะได้รับ	หน่วยงานรับผิดชอบหลัก
			1.00 ชุด ตามแบบมาตรฐาน ขององค์การบริหารส่วนจังหวัดชัยภูมิ และมาตรฐานงานทางที่ได้กำหนดไว้ <u>พิกัด</u> N=15.5583100000000 E=102.9864300000000 N=15.5599199999999 E=102.9937444444444								
25	โครงการป้องกันและลดอุบัติเหตุบริเวณหน้าโรงเรียนร่วมราษฎร์วิทยานุกูล ตำบลกะฮาด อำเภอเนินสง่า จังหวัดชัยภูมิ สายทาง ชย.ถ. 1-0002 บ้านค่าย - บ้านตาเนิน - บ้านละหาน	1. เพื่อให้ประชาชนผู้ใช้เส้นทางขับขี่ในพื้นที่ตำบลกะฮาด อำเภอเนินสง่า จังหวัดชัยภูมิ และพื้นที่ใกล้เคียง สามารถมองเห็นแนวเส้นทางและควบคุมยานพาหนะ	**<u>ดำเนินการ</u>** บริเวณต้นทางโรงเรียนร่วมราษฎร์วิทยานุกูล ตำบลกะฮาด อำเภอเนินสง่า จังหวัดชัยภูมิ 1. งานตีเส้นจราจร	-	1,882,000	-	-	-	ร้อยละ 80 ของประชาชนในเขตพื้นที่ ตำบลกะฮาด อำเภอเนินสง่า จังหวัดชัยภูมิ รวมไปถึงผู้ที่สัญจรพื้นที่ใกล้เคียงมีความปลอดภัย	1. มีความสะดวกในการใช้ถนนในการขับขี่และมีความปลอดภัย ลดความเสี่ยงอุบัติเหตุที่จะเกิดขึ้นบนท้องถนน	กองช่าง

ผ 02

รายละเอียดโครงการพัฒนา

แผนพัฒนาท้องถิ่น (พ.ศ.2561-2565)

องค์การบริหารส่วนจังหวัดชัยภูมิ

ก. ยุทธศาสตร์จังหวัดที่ 2 การพัฒนาสังคมและคุณภาพชีวิตให้มั่นคงตามหลักปรัชญาเศรษฐกิจพอเพียง

ข. ยุทธศาสตร์การพัฒนาขององค์กรปกครองส่วนท้องถิ่นในเขตจังหวัด ยุทธศาสตร์ที่ 2 การพัฒนาคุณภาพชีวิตและความเป็นอยู่ของประชาชนให้เข้มแข็งและยั่งยืน

2. ยุทธศาสตร์ การสร้างความเข้มแข็งของชุมชนและพัฒนาคุณภาพชีวิต

2.9 แผนงานอุตสาหกรรม และการโยธา

ที่	โครงการ	วัตถุประสงค์	เป้าหมาย (ผลผลิตของโครงการ)	งบประมาณ 2561 (บาท)	2562 (บาท)	2563 (บาท)	2564 (บาท)	2565 (บาท)	ตัวชี้วัด (KPI)	ผลที่คาดว่าจะได้รับ	หน่วยงานรับผิดชอบหลัก
	จังหวัดชัยภูมิ	ให้อยู่ในช่องจราจรอย่างถูกต้อง พร้อมทั้งสามารถใช้เส้นทางได้อย่างปลอดภัยในขณะที่มีทัศนวิสัยปกติและไม่ปกติเป็นการป้องกันอุบัติเหตุและลดความเสี่ยงของการเกิดอุบัติเหตุได้ 2. เพื่อให้ประชาชนและผู้ใช้เส้นทางในพื้นที่ตำบลกะฮาด อำเภอเนินสง่า จังหวัดชัยภูมิ และพื้นที่ใกล้เคียงมีไฟฟ้าส่องสว่างเพื่ออำนวยความสะดวกต่อการขับขี่ในการสัญจรไป-มา ในบริเวณทางหลวงที่มีปริมาณจราจรคับคั่ง สภาพทางมีความสลับซับซ้อนและเขตพื้นที่เสี่ยงต่อการเกิดอันตราย และบริเวณที่	1.1 ตีเส้นจราจรเทอร์โมพลาสติกสีเหลือง จำนวน 135.00 ตารางเมตร 1.2 ตีเส้นจราจรเทอร์โมพลาสติกสีขาว จำนวน 270.00 ตารางเมตร 1.3 ตีเส้นชลอความเร็ว (ช่วง A,B,C) จำนวน 128.16 ตารางเมตร 2. งานจราจรสงเคราะห์ 2.1 วัสดุเคลือบผิวจราจรเพื่อต้านทานการลื่นไถล สีแดง จำนวน 112.60 ตารางเมตร 2.2 วัสดุเคลือบผิวจราจรเพื่อต้านทานการลื่นไถล สีขาว จำนวน 16.80 ตารางเมตร 2.3 ป้ายจำกัดความเร็ว พลังงานแสงอาทิตย์ จำนวน 2.00 ชุด 2.4 ป้ายเตือนเขตโรงเรียน พลังงานแสงอาทิตย์ จำนวน 2.00 ชุด						ในการใช้ถนน และลดอุบัติเหตุที่จะเกิดขึ้นในการใช้ถนน	2. การจราจรบนถนนมีประสิทธิภาพเพิ่มขึ้น 3. ประชาชนมีคุณภาพในการดำรงชีวิตประจำวันที่ดีขึ้น	

ผ 02

รายละเอียดโครงการพัฒนา

แผนพัฒนาท้องถิ่น (พ.ศ.2561-2565)

องค์การบริหารส่วนจังหวัดชัยภูมิ

ก. ยุทธศาสตร์จังหวัดที่ 2 การพัฒนาสังคมและคุณภาพชีวิตให้มั่นคงตามหลักปรัชญาเศรษฐกิจพอเพียง

ข. ยุทธศาสตร์การพัฒนาขององค์กรปกครองส่วนท้องถิ่นในเขตจังหวัด ยุทธศาสตร์ที่ 2 การพัฒนาคุณภาพชีวิตและความเป็นอยู่ของประชาชนให้เข้มแข็งและยั่งยืน

2. ยุทธศาสตร์ การสร้างความเข้มแข็งของชุมชนและพัฒนาคุณภาพชีวิต

2.9 แผนงานอุตสาหกรรม และการโยธา

ที่	โครงการ	วัตถุประสงค์	เป้าหมาย (ผลผลิตของโครงการ)	งบประมาณ 2561 (บาท)	2562 (บาท)	2563 (บาท)	2564 (บาท)	2565 (บาท)	ตัวชี้วัด (KPI)	ผลที่คาดว่าจะได้รับ	หน่วยงานรับผิดชอบหลัก
		เป็นแหล่งชุมชนของผู้คนสองข้างทางมาก 3. เป็นการป้องกันและลดอุบัติเหตุรวมทั้งจัดระเบียบของการจราจรและเพื่อประสิทธิภาพของการคมนาคมทางถนนมากยิ่งขึ้น	2.5 ป้ายเตือนทางข้าม จำนวน 2.00 ชุด 2.6 ป้ายโครงการพร้อมชื่อโรงเรียน จำนวน 2.00 ชุด 2.7 MAET ARM พร้อมป้ายเตือนและไฟกระพริบ จำนวน 2.00 ชุด 2.8 ป้ายจราจร บ.55 จำนวน 2.00 ชุด 2.9 ป้ายเตือนพลังงานแสงอาทิตย์ (Your Speed) จำนวน 2.00 ชุด 2.10 หมุดไฟถนนจราจรหลอดแอลอีดีพลังงานแสงอาทิตย์ (SOLAR LED ROAD STUD) จำนวน 72.00 ชุด 3. ค่าติดตั้งเสาไฟฟ้าชนิดหลอดแอลอีดีพลังงานแสงอาทิตย์พร้อมอุปกรณ์ 3.1 เสาไฟฟ้าความสูง 7 เมตร แบบชุบกัลวาไนท์พร้อมอุปกรณ์ยึดโซล่าเซลล์							

รายละเอียดโครงการพัฒนา

แผนพัฒนาท้องถิ่น (พ.ศ.2561-2565)

องค์การบริหารส่วนจังหวัดชัยภูมิ

ก. ยุทธศาสตร์จังหวัดที่ 2 การพัฒนาสังคมและคุณภาพชีวิตให้มั่นคงตามหลักปรัชญาเศรษฐกิจพอเพียง

ข. ยุทธศาสตร์การพัฒนาขององค์กรปกครองส่วนท้องถิ่นในเขตจังหวัด ยุทธศาสตร์ที่ 2 การพัฒนาคุณภาพชีวิตและความเป็นอยู่ของประชาชนให้เข้มแข็งและยั่งยืน

2. ยุทธศาสตร์ การสร้างความเข้มแข็งของชุมชนและพัฒนาคุณภาพชีวิต

2.9 แผนงานอุตสาหกรรม และการโยธา

ที่	โครงการ	วัตถุประสงค์	เป้าหมาย (ผลผลิตของโครงการ)	งบประมาณ 2561 (บาท)	2562 (บาท)	2563 (บาท)	2564 (บาท)	2565 (บาท)	ตัวชี้วัด (KPI)	ผลที่คาดว่าจะได้รับ	หน่วยงานรับผิดชอบหลัก
			แบบอุปกรณ์ครบชุด จำนวน 1.00 ตัน 3.2 โคมไฟฟ้าชนิดแอลอีดี ขนาด 35 วัตต์ จำนวน 1.00 โคม 3.3 ชุดวงจรควบคุมการชาร์จและการเปิด-ปิด การทำงาน จำนวน 1.00 ชุด 3.4 แผงโซล่าเซลล์ ขนาด 150 วัตตถ์ จำนวน 1.00 แผง 3.5 แบตเตอรี่แบบแห้ง ขนาด 12 Volt, 100Ah/hr จำนวน 2.00 อัน 3.6 ตู้กันน้ำแบบใช้งานภายนอก พร้อมกุญแจ จำนวน 1.00 ตู้ 3.7 ฐานเสาไฟฟ้าคอนกรีตเสริมเหล็ก ขนาด 0.40x0.80x1.20 เมตร							

รายละเอียดโครงการพัฒนา

แผนพัฒนาท้องถิ่น (พ.ศ.2561-2565)

องค์การบริหารส่วนจังหวัดชัยภูมิ

ก. ยุทธศาสตร์จังหวัดที่ 2 การพัฒนาสังคมและคุณภาพชีวิตให้มั่นคงตามหลักปรัชญาเศรษฐกิจพอเพียง

ข. ยุทธศาสตร์การพัฒนาขององค์กรปกครองส่วนท้องถิ่นในเขตจังหวัด ยุทธศาสตร์ที่ 2 การพัฒนาคุณภาพชีวิตและความเป็นอยู่ของประชาชนให้เข้มแข็งและยั่งยืน

2. ยุทธศาสตร์ การสร้างความเข้มแข็งของชุมชนและพัฒนาคุณภาพชีวิต

2.9 แผนงานอุตสาหกรรม และการโยธา

ที่	โครงการ	วัตถุประสงค์	เป้าหมาย (ผลผลิตของโครงการ)	งบประมาณ 2561 (บาท)	2562 (บาท)	2563 (บาท)	2564 (บาท)	2565 (บาท)	ตัวชี้วัด (KPI)	ผลที่คาดว่าจะได้รับ	หน่วยงานรับผิดชอบหลัก
			จำนวน 1.00 3.8 สายไฟฟ้า VCT 2x1.5 Sq.mm (สายไฟฟ้าเดินในเสาถึงโคม) จำนวน 6.00 เมตร 3.9 สายไฟฟ้า VCT 2x1.5 Sq.mm (สายไฟฟ้าเดินในเสาถึงแผงโซล่าเซลล์) จำนวน 6.00 เมตร 3.10 ค่าติดตั้ง จำนวน 1.00 แห่ง 3.11 ค่าทาสีและติดตั้งแผ่นสะท้อน Prismatic Grade แบบที่ 9 จำนวน 1.00 ชุด ตามแบบมาตรฐาน ขององค์การบริหารส่วนจังหวัดชัยภูมิ และมาตรฐานงานทางที่ได้กำหนดไว้							

ผ 02

รายละเอียดโครงการพัฒนา

แผนพัฒนาท้องถิ่น (พ.ศ.2561-2565)

องค์การบริหารส่วนจังหวัดชัยภูมิ

ก. ยุทธศาสตร์จังหวัดที่ 2 การพัฒนาสังคมและคุณภาพชีวิตให้มั่นคงตามหลักปรัชญาเศรษฐกิจพอเพียง

ข. ยุทธศาสตร์การพัฒนาขององค์กรปกครองส่วนท้องถิ่นในเขตจังหวัด ยุทธศาสตร์ที่ 2 การพัฒนาคุณภาพชีวิตและความเป็นอยู่ของประชาชนให้เข้มแข็งและยั่งยืน

2. ยุทธศาสตร์ การสร้างความเข้มแข็งของชุมชนและพัฒนาคุณภาพชีวิต

2.9 แผนงานอุตสาหกรรม และการโยธา

ที่	โครงการ	วัตถุประสงค์	เป้าหมาย (ผลผลิตของโครงการ)	งบประมาณ 2561 (บาท)	2562 (บาท)	2563 (บาท)	2564 (บาท)	2565 (บาท)	ตัวชี้วัด (KPI)	ผลที่คาดว่าจะได้รับ	หน่วยงานรับผิดชอบหลัก
			พิกัด N=15.6039488888888 E=102.0160499999999 N=15.5957133333333 E=102.0167055555555								
26	โครงการป้องกันและลดอุบัติเหตุบริเวณหน้าโรงเรียนบ้านหนองฉิม ตำบลหนองฉิม อำเภอเนินสง่า จังหวัดชัยภูมิ สายทาง ชย.ถ. 1-0002 บ้านค่าย - บ้านตาเนิน - บ้านละหาน จังหวัดชัยภูมิ	1. เพื่อให้ประชาชนผู้ใช้เส้นทางขับขี่ในพื้นที่ตำบลหนองฉิม อำเภอเนินสง่า จังหวัดชัยภูมิ และพื้นที่ใกล้เคียง สามารถมองเห็นแนวเส้นทางและควบคุมยานพาหนะให้อยู่ในช่องจราจรอย่างถูกต้อง พร้อมทั้งสามารถใช้เส้นทางได้อย่างปลอดภัยในขณะที่มีทัศนวิสัยปกติ	**ดำเนินการ** บริเวณต้นทางโรงเรียนบ้านหนองฉิม ตำบลหนองฉิม อำเภอเนินสง่า จังหวัดชัยภูมิ 1. งานตีเส้นจราจร 1.1 ตีเส้นจราจรเทอร์โมพลาสติกสีเหลือง จำนวน 135.00 ตารางเมตร 1.2 ตีเส้นจราจรเทอร์โมพลาสติก	-	1,882,000	-	-	-	ร้อยละ 80 ของประชาชนในเขตพื้นที่ ตำบลหนองฉิม อำเภอเนินสง่า จังหวัดชัยภูมิ รวมไปถึงผู้ที่สัญจรพื้นที่ใกล้เคียงมีความปลอดภัยในการใช้ถนน และลดอุบัติเหตุที่จะเกิดขึ้นในการใช้ถนน	1. มีความสะดวกในการใช้ถนนในการขับขี่และมีความปลอดภัย ลดความเสี่ยงอุบัติเหตุที่จะเกิดขึ้นบนท้องถนน 2. การจราจรบนถนนมีประสิทธิภาพเพิ่มขึ้น 3. ประชาชนมีคุณภาพใน	กองช่าง

รายละเอียดโครงการพัฒนา

แผนพัฒนาท้องถิ่น (พ.ศ.2561-2565)

องค์การบริหารส่วนจังหวัดชัยภูมิ

ก. ยุทธศาสตร์จังหวัดที่ 2 การพัฒนาสังคมและคุณภาพชีวิตให้มั่นคงตามหลักปรัชญาเศรษฐกิจพอเพียง

ข. ยุทธศาสตร์การพัฒนาขององค์กรปกครองส่วนท้องถิ่นในเขตจังหวัด ยุทธศาสตร์ที่ 2 การพัฒนาคุณภาพชีวิตและความเป็นอยู่ของประชาชนให้เข้มแข็งและยั่งยืน

2. ยุทธศาสตร์ การสร้างความเข้มแข็งของชุมชนและพัฒนาคุณภาพชีวิต

2.9 แผนงานอุตสาหกรรม และการโยธา

ที่	โครงการ	วัตถุประสงค์	เป้าหมาย (ผลผลิตของโครงการ)	งบประมาณ 2561 (บาท)	2562 (บาท)	2563 (บาท)	2564 (บาท)	2565 (บาท)	ตัวชี้วัด (KPI)	ผลที่คาดว่าจะได้รับ	หน่วยงานรับผิดชอบหลัก
		และไม่ปกติเป็นการป้องกันอุบัติเหตุและลดความเสี่ยงของการเกิดอุบัติเหตุได้ 2. เพื่อให้ประชาชนและผู้ใช้เส้นทางในพื้นที่ตำบลหนองฉิม อำเภอเนินสง่า จังหวัดชัยภูมิ และพื้นที่ใกล้เคียงมีไฟฟ้าส่องสว่างเพื่ออำนวยความสะดวกต่อการขับขี่ในการสัญจรไป-มา ในบริเวณทางหลวงที่มีปริมาณจราจรคับคั่ง สภาพทางมีความสลับซับซ้อนและเขตพื้นที่เสี่ยงต่อการเกิดอันตราย และบริเวณที่	สีขาว จำนวน 270.00 ตารางเมตร 1.3 ตีเส้นชลอความเร็ว (ช่วง A,B,C) จำนวน 128.16 ตารางเมตร 2. งานจราจรสงเคราะห์ 2.1 วัสดุเคลือบผิวจราจรเพื่อต้านทานการลื่นไถล สีแดง จำนวน 112.60 ตารางเมตร 2.2 วัสดุเคลือบผิวจราจรเพื่อต้านทานการลื่นไถล สีขาว จำนวน 16.80 ตารางเมตร 2.3 ป้ายจำกัดความเร็ว พลังงานแสงอาทิตย์ จำนวน 2.00 ชุด 2.4 ป้ายเตือนเขตโรงเรียน พลังงานแสงอาทิตย์ จำนวน 2.00 ชุด							การดำรงชีวิตประจำวันที่ดีขึ้น	

ผ 02

รายละเอียดโครงการพัฒนา

แผนพัฒนาท้องถิ่น (พ.ศ.2561-2565)

องค์การบริหารส่วนจังหวัดชัยภูมิ

ก. ยุทธศาสตร์จังหวัดที่ 2 การพัฒนาสังคมและคุณภาพชีวิตให้มั่นคงตามหลักปรัชญาเศรษฐกิจพอเพียง

ข. ยุทธศาสตร์การพัฒนาขององค์กรปกครองส่วนท้องถิ่นในเขตจังหวัด ยุทธศาสตร์ที่ 2 การพัฒนาคุณภาพชีวิตและความเป็นอยู่ของประชาชนให้เข้มแข็งและยั่งยืน

2. ยุทธศาสตร์ การสร้างความเข้มแข็งของชุมชนและพัฒนาคุณภาพชีวิต

2.9 แผนงานอุตสาหกรรม และการโยธา

ที่	โครงการ	วัตถุประสงค์	เป้าหมาย (ผลผลิตของโครงการ)	งบประมาณ 2561 (บาท)	2562 (บาท)	2563 (บาท)	2564 (บาท)	2565 (บาท)	ตัวชี้วัด (KPI)	ผลที่คาดว่าจะได้รับ	หน่วยงานรับผิดชอบหลัก
		เป็นแหล่งชุมชนของผู้คนสองข้างทางมาก 3. เป็นการป้องกันและลดอุบัติเหตุรวมทั้งจัดระเบียบของการจราจรและเพื่อประสิทธิภาพของการคมนาคมทางถนนมากยิ่งขึ้น	2.5 ป้ายเตือนทางข้าม จำนวน 2.00 ชุด 2.6 ป้ายโครงการพร้อมชื่อโรงเรียน จำนวน 2.00 ชุด 2.7 MAET ARM พร้อมป้ายเตือนและไฟกระพริบ จำนวน 2.00 ชุด 2.8 ป้ายจราจร บ.55 จำนวน 2.00 ชุด 2.9 ป้ายเตือนพลังงานแสงอาทิตย์ (Your Speed) จำนวน 2.00 ชุด 2.10 หมุดไฟถนนจราจรหลอดแอลอีดีพลังงานแสงอาทิตย์ (SOLAR LED ROAD STUD) จำนวน 72.00 ชุด 3. ค่าติดตั้งเสาไฟฟ้าชนิดหลอดแอลอีดีพลังงานแสงอาทิตย์พร้อมอุปกรณ์							

รายละเอียดโครงการพัฒนา

แผนพัฒนาท้องถิ่น (พ.ศ.2561-2565)

องค์การบริหารส่วนจังหวัดชัยภูมิ

ก. ยุทธศาสตร์จังหวัดที่ 2 การพัฒนาสังคมและคุณภาพชีวิตให้มั่นคงตามหลักปรัชญาเศรษฐกิจพอเพียง

ข. ยุทธศาสตร์การพัฒนาขององค์กรปกครองส่วนท้องถิ่นในเขตจังหวัด ยุทธศาสตร์ที่ 2 การพัฒนาคุณภาพชีวิตและความเป็นอยู่ของประชาชนให้เข้มแข็งและยั่งยืน

2. ยุทธศาสตร์ การสร้างความเข้มแข็งของชุมชนและพัฒนาคุณภาพชีวิต

2.9 แผนงานอุตสาหกรรม และการโยธา

ที่	โครงการ	วัตถุประสงค์	เป้าหมาย (ผลผลิตของโครงการ)	งบประมาณ 2561 (บาท)	2562 (บาท)	2563 (บาท)	2564 (บาท)	2565 (บาท)	ตัวชี้วัด (KPI)	ผลที่คาดว่าจะได้รับ	หน่วยงานรับผิดชอบหลัก
			3.1 เสาไฟฟ้าความสูง 7 เมตร แบบชุบกัลวาไนท์พร้อมอุปกรณ์ยึดโซล่าเซลล์แบบอุปกรณ์ครบชุด จำนวน 1.00 ต้น 3.2 โคมไฟฟ้าชนิดแอลอีดี ขนาด 35 วัตต์ จำนวน 1.00 โคม 3.3 ชุดวงจรควบคุมการชาร์จและการเปิด-ปิด การทำงาน จำนวน 1.00 ชุด 3.4 แผงโซล่าเซลล์ ขนาด 150 วัตต์ จำนวน 1.00 แผง 3.5 แบตเตอรี่แบบแห้ง ขนาด 12 Volt, 100Ah/hr จำนวน 2.00 ลูก 3.6 ตู้กันน้ำแบบใช้งานภายนอก พร้อมกุญแจ จำนวน 1.00 ตู้							

ผ 02

รายละเอียดโครงการพัฒนา

แผนพัฒนาท้องถิ่น (พ.ศ.2561-2565)

องค์การบริหารส่วนจังหวัดชัยภูมิ

ก. ยุทธศาสตร์จังหวัดที่ 2 การพัฒนาสังคมและคุณภาพชีวิตให้มั่นคงตามหลักปรัชญาเศรษฐกิจพอเพียง

ข. ยุทธศาสตร์การพัฒนาขององค์กรปกครองส่วนท้องถิ่นในเขตจังหวัด ยุทธศาสตร์ที่ 2 การพัฒนาคุณภาพชีวิตและความเป็นอยู่ของประชาชนให้เข้มแข็งและยั่งยืน

2. ยุทธศาสตร์ การสร้างความเข้มแข็งของชุมชนและพัฒนาคุณภาพชีวิต

2.9 แผนงานอุตสาหกรรม และการโยธา

ที่	โครงการ	วัตถุประสงค์	เป้าหมาย (ผลผลิตของโครงการ)	งบประมาณ 2561 (บาท)	2562 (บาท)	2563 (บาท)	2564 (บาท)	2565 (บาท)	ตัวชี้วัด (KPI)	ผลที่คาดว่าจะได้รับ	หน่วยงานรับผิดชอบหลัก
			3.7 ฐานเสาไฟฟ้าคอนกรีตเสริมเหล็ก ขนาด 0.40x0.80x1.20 เมตร จำนวน 1.00 3.8 สายไฟฟ้า VCT 2x1.5 Sq.mm (สายไฟฟ้าเดินในเสาถึงโคม) จำนวน 6.00 เมตร 3.9 สายไฟฟ้า VCT 2x1.5 Sq.mm (สายไฟฟ้าเดินในเสาถึงแผงโซล่าเซลล์) จำนวน 6.00 เมตร 3.10 ค่าติดตั้ง จำนวน 1.00 แห่ง 3.11 ค่าทาสีและติดตั้งแผ่นสะท้อน Prismatic Grade แบบที่ 9 จำนวน 1.00 ชุด ตามแบบมาตรฐาน ขององค์การบริหารส่วนจังหวัดชัยภูมิ และมาตรฐานงานทางที่ได้กำหนดไว้							

ผ 02

รายละเอียดโครงการพัฒนา

แผนพัฒนาท้องถิ่น (พ.ศ.2561-2565)

องค์การบริหารส่วนจังหวัดชัยภูมิ

ก. ยุทธศาสตร์จังหวัดที่ 2 การพัฒนาสังคมและคุณภาพชีวิตให้มั่นคงตามหลักปรัชญาเศรษฐกิจพอเพียง

ข. ยุทธศาสตร์การพัฒนาขององค์กรปกครองส่วนท้องถิ่นในเขตจังหวัด ยุทธศาสตร์ที่ 2 การพัฒนาคุณภาพชีวิตและความเป็นอยู่ของประชาชนให้เข้มแข็งและยั่งยืน

2. ยุทธศาสตร์ การสร้างความเข้มแข็งของชุมชนและพัฒนาคุณภาพชีวิต

2.9 แผนงานอุตสาหกรรม และการโยธา

ที่	โครงการ	วัตถุประสงค์	เป้าหมาย (ผลผลิตของโครงการ)	งบประมาณ 2561 (บาท)	2562 (บาท)	2563 (บาท)	2564 (บาท)	2565 (บาท)	ตัวชี้วัด (KPI)	ผลที่คาดว่าจะได้รับ	หน่วยงานรับผิดชอบหลัก
27	โครงการป้องกันและลดอุบัติเหตุบริเวณหน้าโรงเรียนหนองดินดำ ตำบลกะฮาด อำเภอเนินสง่า จังหวัดชัยภูมิ สายทาง ชย.ถ. 1-0002 บ้านค่าย - บ้านตาเนิน - บ้านละหาน จังหวัดชัยภูมิ	1. เพื่อให้ประชาชนผู้ใช้เส้นทางขับขี่ในพื้นที่ตำบลกะฮาด อำเภอเนินสง่า จังหวัดชัยภูมิ และพื้นที่ใกล้เคียง สามารถมองเห็นแนวเส้นทางและควบคุมยานพาหนะให้อยู่ในช่องจราจรอย่างถูกต้อง พร้อมทั้งสามารถใช้เส้นทางได้อย่างปลอดภัยในขณะที่มีทัศนวิสัยปกติ	พิกัด N=15.5674144444444 E=102.9478033333333 N=15.5630499999999 E=102.9555655555555 **ดำเนินการ** บริเวณต้นทางต้นทางโรงเรียนบ้านหนองดินดำ ตำบลกะฮาด อำเภอเนินสง่า จังหวัดชัยภูมิ 1. งานตีเส้นจราจร 1.1 ตีเส้นจราจรเทอร์โมพลาสติกสีเหลือง จำนวน 135.00 ตารางเมตร 1.2 ตีเส้นจราจรเทอร์โมพลาสติก	-	1,882,000	-	-	-	ร้อยละ 80 ของประชาชนในเขตพื้นที่ ตำบลกะฮาด อำเภอเนินสง่า จังหวัดชัยภูมิ รวมไปถึงผู้ที่สัญจรพื้นที่ใกล้เคียงมีความปลอดภัยในการใช้ถนน และลดอุบัติเหตุที่จะเกิดขึ้นในการใช้ถนน	1. มีความสะดวกในการใช้ถนนในการขับขี่และมีความปลอดภัย ลดความเสี่ยงอุบัติเหตุที่จะเกิดขึ้นบนท้องถนน 2. การจราจรบนถนนมีประสิทธิภาพเพิ่มขึ้น 3. ประชาชนมีคุณภาพใน	กองช่าง

รายละเอียดโครงการพัฒนา

แผนพัฒนาท้องถิ่น (พ.ศ.2561-2565)

องค์การบริหารส่วนจังหวัดชัยภูมิ

ก. ยุทธศาสตร์จังหวัดที่ 2 การพัฒนาสังคมและคุณภาพชีวิตให้มั่นคงตามหลักปรัชญาเศรษฐกิจพอเพียง

ข. ยุทธศาสตร์การพัฒนาขององค์กรปกครองส่วนท้องถิ่นในเขตจังหวัด ยุทธศาสตร์ที่ 2 การพัฒนาคุณภาพชีวิตและความเป็นอยู่ของประชาชนให้เข้มแข็งและยั่งยืน

2. ยุทธศาสตร์ การสร้างความเข้มแข็งของชุมชนและพัฒนาคุณภาพชีวิต

2.9 แผนงานอุตสาหกรรม และการโยธา

ที่	โครงการ	วัตถุประสงค์	เป้าหมาย (ผลผลิตของโครงการ)	งบประมาณ 2561 (บาท)	2562 (บาท)	2563 (บาท)	2564 (บาท)	2565 (บาท)	ตัวชี้วัด (KPI)	ผลที่คาดว่าจะได้รับ	หน่วยงานรับผิดชอบหลัก
		และไม่ปกติเป็นการป้องกันอุบัติเหตุและลดความเสี่ยงของการเกิดอุบัติเหตุได้ 2. เพื่อให้ประชาชนและผู้ใช้เส้นทางในพื้นที่ตำบลกะฮาด อำเภอเนินสง่า จังหวัดชัยภูมิ และพื้นที่ใกล้เคียงมีไฟฟ้าส่องสว่างเพื่ออำนวยความสะดวกต่อการขับขี่ในการสัญจรไป-มา ในบริเวณทางหลวงที่มีปริมาณจราจรคับคั่ง สภาพทางมีความสลับซับซ้อนและเขตพื้นที่เสี่ยงต่อการเกิดอันตราย และบริเวณที่	สีขาว จำนวน 270.00 ตารางเมตร 1.3 ตีเส้นชลอความเร็ว (ช่วง A,B,C) จำนวน 128.16 ตารางเมตร 2. งานจราจรสงเคราะห์ 2.1 วัสดุเคลือบผิวจราจรเพื่อต้านทานการลื่นไถล สีแดง จำนวน 112.60 ตารางเมตร 2.2 วัสดุเคลือบผิวจราจรเพื่อต้านทานการลื่นไถล สีขาว จำนวน 16.80 ตารางเมตร 2.3 ป้ายจำกัดความเร็ว พลังงานแสงอาทิตย์ จำนวน 2.00 ชุด 2.4 ป้ายเตือนเขตโรงเรียน พลังงานแสงอาทิตย์ จำนวน 2.00 ชุด							การดำรงชีวิตประจำวันที่ดีขึ้น	

ผ 02

รายละเอียดโครงการพัฒนา

แผนพัฒนาท้องถิ่น (พ.ศ.2561-2565)

องค์การบริหารส่วนจังหวัดชัยภูมิ

ก. ยุทธศาสตร์จังหวัดที่ 2 การพัฒนาสังคมและคุณภาพชีวิตให้มั่นคงตามหลักปรัชญาเศรษฐกิจพอเพียง

ข. ยุทธศาสตร์การพัฒนาขององค์กรปกครองส่วนท้องถิ่นในเขตจังหวัด ยุทธศาสตร์ที่ 2 การพัฒนาคุณภาพชีวิตและความเป็นอยู่ของประชาชนให้เข้มแข็งและยั่งยืน

2. ยุทธศาสตร์ การสร้างความเข้มแข็งของชุมชนและพัฒนาคุณภาพชีวิต

2.9 แผนงานอุตสาหกรรม และการโยธา

ที่	โครงการ	วัตถุประสงค์	เป้าหมาย (ผลผลิตของโครงการ)	งบประมาณ 2561 (บาท)	2562 (บาท)	2563 (บาท)	2564 (บาท)	2565 (บาท)	ตัวชี้วัด (KPI)	ผลที่คาดว่าจะได้รับ	หน่วยงานรับผิดชอบหลัก
		เป็นแหล่งชุมชนของผู้คนสองข้างทางมาก 3. เป็นการป้องกันและลดอุบัติเหตุรวมทั้งจัดระเบียบของการจราจรและเพื่อประสิทธิภาพของการคมนาคมทางถนนมากยิ่งขึ้น	2.5 ป้ายเตือนทางข้าม จำนวน 2.00 ชุด 2.6 ป้ายโครงการพร้อมชื่อโรงเรียน จำนวน 2.00 ชุด 2.7 MAET ARM พร้อมป้ายเตือนและไฟกระพริบ จำนวน 2.00 ชุด 2.8 ป้ายจราจร บ.55 จำนวน 2.00 ชุด 2.9 ป้ายเตือนพลังงานแสงอาทิตย์ (Your Speed) จำนวน 2.00 ชุด 2.10 หมุดไฟถนนจราจรหลอดแอลอีดีพลังงานแสงอาทิตย์ (SOLAR LED ROAD STUD) จำนวน 72.00 ชุด								

รายละเอียดโครงการพัฒนา

แผนพัฒนาท้องถิ่น (พ.ศ.2561-2565)

องค์การบริหารส่วนจังหวัดชัยภูมิ

ก. ยุทธศาสตร์จังหวัดที่ 2 การพัฒนาสังคมและคุณภาพชีวิตให้มั่นคงตามหลักปรัชญาเศรษฐกิจพอเพียง

ข. ยุทธศาสตร์การพัฒนาขององค์กรปกครองส่วนท้องถิ่นในเขตจังหวัด ยุทธศาสตร์ที่ 2 การพัฒนาคุณภาพชีวิตและความเป็นอยู่ของประชาชนให้เข้มแข็งและยั่งยืน

2. ยุทธศาสตร์ การสร้างความเข้มแข็งของชุมชนและพัฒนาคุณภาพชีวิต

2.9 แผนงานอุตสาหกรรม และการโยธา

ที่	โครงการ	วัตถุประสงค์	เป้าหมาย (ผลผลิตของโครงการ)	งบประมาณ 2561 (บาท)	2562 (บาท)	2563 (บาท)	2564 (บาท)	2565 (บาท)	ตัวชี้วัด (KPI)	ผลที่คาดว่าจะได้รับ	หน่วยงานรับผิดชอบหลัก
			3. ค่าติดตั้งเสาไฟฟ้าชนิดหลอดแอลอีดีพลังงานแสงอาทิตย์พร้อมอุปกรณ์ 3.1 เสาไฟฟ้าความสูง 7 เมตร แบบชุบกัลวาไนท์พร้อมอุปกรณ์ยึดโซล่าเซลล์แบบอุปกรณ์ครบชุด จำนวน 1.00 ต้น 3.2 โคมไฟฟ้าชนิดแอลอีดี ขนาด 35 วัตต์ จำนวน 1.00 โคม 3.3 ชุดวงจรควบคุมการชาร์จและการเปิด-ปิด การทำงาน จำนวน 1.00 ชุด 3.4 แผงโซล่าเซลล์ ขนาด 150 วัตต์ จำนวน 1.00 แผง 3.5 แบตเตอรี่แบบแห้ง ขนาด 12 Volt, 100Ah/hr จำนวน 2.00 อัน 3.6 ตู้กันน้ำแบบใช้งานภายนอก							

รายละเอียดโครงการพัฒนา

แผนพัฒนาท้องถิ่น (พ.ศ.2561-2565)

องค์การบริหารส่วนจังหวัดชัยภูมิ

ก. ยุทธศาสตร์จังหวัดที่ 2 การพัฒนาสังคมและคุณภาพชีวิตให้มั่นคงตามหลักปรัชญาเศรษฐกิจพอเพียง

ข. ยุทธศาสตร์การพัฒนาขององค์กรปกครองส่วนท้องถิ่นในเขตจังหวัด ยุทธศาสตร์ที่ 2 การพัฒนาคุณภาพชีวิตและความเป็นอยู่ของประชาชนให้เข้มแข็งและยั่งยืน

2. ยุทธศาสตร์ การสร้างความเข้มแข็งของชุมชนและพัฒนาคุณภาพชีวิต

2.9 แผนงานอุตสาหกรรม และการโยธา

ที่	โครงการ	วัตถุประสงค์	เป้าหมาย (ผลผลิตของโครงการ)	งบประมาณ 2561 (บาท)	2562 (บาท)	2563 (บาท)	2564 (บาท)	2565 (บาท)	ตัวชี้วัด (KPI)	ผลที่คาดว่าจะได้รับ	หน่วยงานรับผิดชอบหลัก
			พร้อมกุญแจ จำนวน 1.00 ตู้ 3.7 ฐานเสาไฟฟ้าคอนกรีตเสริมเหล็ก ขนาด 0.40x0.80x1.20 เมตร จำนวน 1.00 3.8 สายไฟฟ้า VCT 2x1.5 Sq.mm (สายไฟฟ้าเดินในเสาถึงโคม) จำนวน 6.00 เมตร 3.9 สายไฟฟ้า VCT 2x1.5 Sq.mm (สายไฟฟ้าเดินในเสาถึงแผงโซล่าเซลล์) จำนวน 6.00 เมตร 3.10 ค่าติดตั้ง จำนวน 1.00 แห่ง 3.11 ค่าทาสีและติดตั้งแผ่นสะท้อน Prismatic Grade แบบที่ 9 จำนวน 1.00 ชุด								

ผ 02

รายละเอียดโครงการพัฒนา

แผนพัฒนาท้องถิ่น (พ.ศ.2561-2565)

องค์การบริหารส่วนจังหวัดชัยภูมิ

ก. ยุทธศาสตร์จังหวัดที่ 2 การพัฒนาสังคมและคุณภาพชีวิตให้มั่นคงตามหลักปรัชญาเศรษฐกิจพอเพียง

ข. ยุทธศาสตร์การพัฒนาขององค์กรปกครองส่วนท้องถิ่นในเขตจังหวัด ยุทธศาสตร์ที่ 2 การพัฒนาคุณภาพชีวิตและความเป็นอยู่ของประชาชนให้เข้มแข็งและยั่งยืน

2. ยุทธศาสตร์ การสร้างความเข้มแข็งของชุมชนและพัฒนาคุณภาพชีวิต

2.9 แผนงานอุตสาหกรรม และการโยธา

ที่	โครงการ	วัตถุประสงค์	เป้าหมาย (ผลผลิตของโครงการ)	งบประมาณ 2561 (บาท)	2562 (บาท)	2563 (บาท)	2564 (บาท)	2565 (บาท)	ตัวชี้วัด (KPI)	ผลที่คาดว่าจะได้รับ	หน่วยงานรับผิดชอบหลัก
			ตามแบบมาตรฐาน ขององค์การบริหารส่วนจังหวัดชัยภูมิ และมาตรฐานงานทางที่ได้กำหนดไว้ พิกัด N=15.6039488888888 E=102.0160499999999 N=15.5957133333333 E=102.0167055555555								

ผ 02

รายละเอียดโครงการพัฒนา

แผนพัฒนาท้องถิ่น (พ.ศ.2561-2565)

องค์การบริหารส่วนจังหวัดชัยภูมิ

ก. ยุทธศาสตร์จังหวัดที่ 2 การพัฒนาสังคมและคุณภาพชีวิตให้มั่นคงตามหลักปรัชญาเศรษฐกิจพอเพียง

ข. ยุทธศาสตร์การพัฒนาขององค์กรปกครองส่วนท้องถิ่นในเขตจังหวัด ยุทธศาสตร์ที่ 2 การพัฒนาคุณภาพชีวิตและความเป็นอยู่ของประชาชนให้เข้มแข็งและยั่งยืน

2. ยุทธศาสตร์ การสร้างความเข้มแข็งของชุมชนและพัฒนาคุณภาพชีวิต

2.9 แผนงานอุตสาหกรรม และการโยธา

ที่	โครงการ	วัตถุประสงค์	เป้าหมาย (ผลผลิตของโครงการ)	งบประมาณ 2561 (บาท)	2562 (บาท)	2563 (บาท)	2564 (บาท)	2565 (บาท)	ตัวชี้วัด (KPI)	ผลที่คาดว่าจะได้รับ	หน่วยงานรับผิดชอบหลัก
28	โครงการป้องกันและลดอุบัติเหตุบ้านหนองไข่น้ำ ตำบลกะฮาด อำเภอเนินสง่า จังหวัดชัยภูมิ สายทาง ชย.ถ. 1-0002 บ้านค่าย - บ้านตาเนิน - บ้านละหาน จังหวัดชัยภูมิ	1. เพื่อให้ประชาชนผู้ใช้เส้นทางขับขี่ในพื้นที่ตำบลกะฮาด อำเภอเนินสง่า จังหวัดชัยภูมิ และพื้นที่ใกล้เคียง สามารถมองเห็นแนวเส้นทางและควบคุมยานพาหนะให้อยู่ในช่องจราจรอย่างถูกต้อง พร้อมทั้งสามารถใช้เส้นทางได้อย่างปลอดภัยในขณะที่มีทัศนวิสัยปกติและไม่ปกติเป็นการป้องกันอุบัติเหตุและลดความเสี่ยงของการเกิดอุบัติเหตุได้ 2. เพื่อให้ประชาชนและผู้ใช้เส้นทาง	**ดำเนินการ** ติดตั้งราวกันอันตราย (เซฟรอน) จำนวน 380 เมตร และป้ายเตือนแนวทาง 18 ชุด ปริมาณงาน 2 แห่ง 1. ราวกันอันตราย (เซฟรอน) หนา 3.2 มิลลิเมตร ซุป 550 กรัม จำนวน 380.00 เมตร 2. ป้ายชนิดแผ่นเหล็กชุบสังกะสี หนา 1.0 มิลลิเมตร ชนิด Hi Prismatic Grade ติดด้วยสติกเกอร์ โดยวิธีตัดแปะพื้นป้ายสะท้อนแสงสีต่าง ๆ, ตัวอักษร, เส้นขอบหรือเครื่องหมาย	-	2,052,000	-	-	-	ร้อยละ 80 ของประชาชนในเขตพื้นที่ ตำบลกะฮาด อำเภอเนินสง่า จังหวัดชัยภูมิ รวมไปถึงผู้ที่สัญจรพื้นที่ใกล้เคียงมีความปลอดภัยในการใช้ถนน และลดอุบัติเหตุที่จะเกิดขึ้นในการใช้ถนน	1. มีความสะดวกในการใช้ถนนในการขับขี่และมีความปลอดภัย ลดความเสี่ยงอุบัติเหตุที่จะเกิดขึ้นบนท้องถนน 2. การจราจรบนถนนมีประสิทธิภาพเพิ่มขึ้น 3. ประชาชนมีคุณภาพในการดำรงชีวิตประจำวันที่ดีขึ้น	กองช่าง

ผ 02

รายละเอียดโครงการพัฒนา

แผนพัฒนาท้องถิ่น (พ.ศ.2561-2565)

องค์การบริหารส่วนจังหวัดชัยภูมิ

ก. ยุทธศาสตร์จังหวัดที่ 2 การพัฒนาสังคมและคุณภาพชีวิตให้มั่นคงตามหลักปรัชญาเศรษฐกิจพอเพียง

ข. ยุทธศาสตร์การพัฒนาขององค์กรปกครองส่วนท้องถิ่นในเขตจังหวัด ยุทธศาสตร์ที่ 2 การพัฒนาคุณภาพชีวิตและความเป็นอยู่ของประชาชนให้เข้มแข็งและยั่งยืน

2. ยุทธศาสตร์ การสร้างความเข้มแข็งของชุมชนและพัฒนาคุณภาพชีวิต

2.9 แผนงานอุตสาหกรรม และการโยธา

ที่	โครงการ	วัตถุประสงค์	เป้าหมาย (ผลผลิตของโครงการ)	งบประมาณ 2561 (บาท)	2562 (บาท)	2563 (บาท)	2564 (บาท)	2565 (บาท)	ตัวชี้วัด (KPI)	ผลที่คาดว่าจะได้รับ	หน่วยงานรับผิดชอบหลัก
		ในพื้นที่ตำบลกะฮาด อำเภอเนินสง่า จังหวัดชัยภูมิ และพื้นที่ใกล้เคียง มีไฟฟ้าส่องสว่างเพื่ออำนวยความสะดวกต่อการขับขี่ในการสัญจรไป-มา ในบริเวณทางหลวงที่มีปริมาณจราจรคับคั่ง สภาพทางมีความสลับซับซ้อนและเขตพื้นที่เสี่ยงต่อการเกิดอันตราย และบริเวณที่เป็นแหล่งชุมชนของผู้คนสองข้างทางมาก 3. เป็นการป้องกันและลดอุบัติเหตุรวมทั้งจัดระเบียบของการจราจรและเพื่อประสิทธิภาพของการคมนาคมทางถนนมากยิ่งขึ้น	สีดำ ทึบแสง (มีเฟรม) จำนวน 16.20 ตารางเมตร 3. Steel Post 3"x3" thick 2.3 มิลลิเมตร จำนวน 133.00 เมตร ตามแบบมาตรฐาน ขององค์การบริหารส่วนจังหวัดชัยภูมิ และมาตรฐานงานทางที่ได้กำหนดไว้ พิกัด จุดที่ 1 N=15.6705799999999 E=102.0094877777777 N=15.6691188888888 E=102.0093633333333 จุดที่ 2 N=15.6743166666666 E=102.0096844444444 N=15.6725388888888 E=102.0097999999999							

ผ 02

รายละเอียดโครงการพัฒนา

แผนพัฒนาท้องถิ่น (พ.ศ.2561-2565)

องค์การบริหารส่วนจังหวัดชัยภูมิ

ก. ยุทธศาสตร์จังหวัดที่ 2 การพัฒนาสังคมและคุณภาพชีวิตให้มั่นคงตามหลักปรัชญาเศรษฐกิจพอเพียง

ข. ยุทธศาสตร์การพัฒนาขององค์กรปกครองส่วนท้องถิ่นในเขตจังหวัด ยุทธศาสตร์ที่ 2 การพัฒนาคุณภาพชีวิตและความเป็นอยู่ของประชาชนให้เข้มแข็งและยั่งยืน

2. ยุทธศาสตร์ การสร้างความเข้มแข็งของชุมชนและพัฒนาคุณภาพชีวิต

2.9 แผนงานอุตสาหกรรม และการโยธา

ที่	โครงการ	วัตถุประสงค์	เป้าหมาย (ผลผลิตของโครงการ)	งบประมาณ 2561 (บาท)	2562 (บาท)	2563 (บาท)	2564 (บาท)	2565 (บาท)	ตัวชี้วัด (KPI)	ผลที่คาดว่าจะได้รับ	หน่วยงานรับผิดชอบหลัก
29	โครงการป้องกันและลดอุบัติเหตุจุดตัดทางรถไฟ บ้านตาเนิน ตำบลตาเนิน อำเภอเนินสง่า จังหวัดชัยภูมิ สายทาง ชย.ถ. 1-0002 บ้านค่าย - บ้านตาเนิน - บ้านละหาน จังหวัดชัยภูมิ	1. เพื่อให้ประชาชนผู้ใช้เส้นทางขับขี่ในพื้นที่ตำบลตาเนิน อำเภอเนินสง่า จังหวัดชัยภูมิ และพื้นที่ใกล้เคียง สามารถมองเห็นแนวเส้นทางและควบคุมยานพาหนะให้อยู่ในช่องจราจรอย่างถูกต้อง พร้อมทั้งสามารถใช้เส้นทางได้อย่างปลอดภัยในขณะที่มีทัศนวิสัยปกติ และไม่ปกติเป็นการป้องกันอุบัติเหตุและลดความเสี่ยงของการเกิดอุบัติเหตุได้ 2. เพื่อให้ประชาชนและผู้ใช้เส้นทางในพื้นที่ตำบลตาเนิน อำเภอเนินสง่า จังหวัดชัยภูมิ และพื้นที่ใกล้เคียง มีไฟฟ้าส่องสว่างเพื่ออำนวยความ	**ดำเนินการ** ติดตั้งงานป้ายจราจรแบบต่าง ๆ งานเส้นจราจร พร้อมอุปกรณ์ ตามมาตรฐานกรมทางหลวงชนบท 1. วัสดุเคลือบผิวจราจรเพื่อต้านทานการลื่นไถล สีแดง จำนวน 186.00 ตารางเมตร 2. วัสดุเคลือบผิวจราจรโคลด์พลาสติก จำนวน 6.50 ตารางเมตร 3. สีตีเส้นจราจรเทอร์โมพลาสติก สีเหลือง จำนวน 100.00 ตารางเมตร 4. สีตีเส้นจราจรเทอร์โมพลาสติก สีขาว จำนวน 202.00 ตารางเมตร 5. ป้ายเตือนข้ามทางรถไฟ พลังงานแสงอาทิตย์ จำนวน 2.00 ชุด 6. MAST ARM พร้อมป้ายเตือน	-	871,000	-	-	-	ร้อยละ 80 ของประชาชนในเขตพื้นที่ ตำบลตาเนิน อำเภอเนินสง่า จังหวัดชัยภูมิ รวมไปถึงผู้ที่สัญจรพื้นที่ใกล้เคียงมีความปลอดภัยในการใช้ถนน และลดอุบัติเหตุที่จะเกิดขึ้นในการใช้ถนน	1. มีความสะดวกในการใช้ถนนในการขับขี่และมีความปลอดภัย ลดความเสี่ยงอุบัติเหตุที่จะเกิดขึ้นบนท้องถนน 2. การจราจรบนถนนมีประสิทธิภาพเพิ่มขึ้น 3. ประชาชนมีคุณภาพในการดำรงชีวิตประจำวันที่ดีขึ้น	กองช่าง

ผ 02

รายละเอียดโครงการพัฒนา

แผนพัฒนาท้องถิ่น (พ.ศ.2561-2565)

องค์การบริหารส่วนจังหวัดชัยภูมิ

ก. ยุทธศาสตร์จังหวัดที่ 2 การพัฒนาสังคมและคุณภาพชีวิตให้มั่นคงตามหลักปรัชญาเศรษฐกิจพอเพียง

ข. ยุทธศาสตร์การพัฒนาขององค์กรปกครองส่วนท้องถิ่นในเขตจังหวัด ยุทธศาสตร์ที่ 2 การพัฒนาคุณภาพชีวิตและความเป็นอยู่ของประชาชนให้เข้มแข็งและยั่งยืน

2. ยุทธศาสตร์ การสร้างความเข้มแข็งของชุมชนและพัฒนาคุณภาพชีวิต

2.9 แผนงานอุตสาหกรรม และการโยธา

ที่	โครงการ	วัตถุประสงค์	เป้าหมาย (ผลผลิตของโครงการ)	งบประมาณ 2561 (บาท)	2562 (บาท)	2563 (บาท)	2564 (บาท)	2565 (บาท)	ตัวชี้วัด (KPI)	ผลที่คาดว่าจะได้รับ	หน่วยงานรับผิดชอบหลัก
		สะดวกต่อการขับขี่ในการสัญจรไป-มา ในบริเวณทางหลวงที่มีปริมาณจราจรคับคั่ง สภาพทางมีความสลับซับซ้อนและเขตพื้นที่เสี่ยงต่อการเกิดอันตราย และบริเวณที่เป็นแหล่งชุมชนของผู้คนสองข้างทางมาก 3. เป็นการป้องกันและลดอุบัติเหตุรวมทั้งจัดระเบียบของการจราจรและเพื่อประสิทธิภาพของการคมนาคมทางถนนมากยิ่งขึ้น	จำนวน 2.00 ชุด 7. ป้ายจราจร ต-77 จำนวน 4.00 ชุด 8. ป้ายจราจร บ-32 จำนวน 4.00 ชุด 9. ป้ายจราจร บ-55 จำนวน 2.00 ชุด 10. ป้ายจราจร ต-61 จำนวน 2.00 ชุด 11. Rumble Strips จำนวน 31.00 ตารางเมตร 12. ปุ้มสะท้อนแสง Road Studs จำนวน 84 อัน 13. ปุ้มสะท้อนแสง ชนิด LED พลังงานแสงอาทิตย์ จำนวน 10.00 อัน 14. งานป้ายจราจรระหว่างก่อสร้าง จำนวน 1 โครงการ 15. ค่าติดตั้งและทดสอบระบบ จำนวน 1 โครงการ 16. ค่าขนส่ง จำนวน 1 โครงการ								

ผ 02

รายละเอียดโครงการพัฒนา

แผนพัฒนาท้องถิ่น (พ.ศ.2561-2565)

องค์การบริหารส่วนจังหวัดชัยภูมิ

ก. ยุทธศาสตร์จังหวัดที่ 2 การพัฒนาสังคมและคุณภาพชีวิตให้มั่นคงตามหลักปรัชญาเศรษฐกิจพอเพียง

ข. ยุทธศาสตร์การพัฒนาขององค์กรปกครองส่วนท้องถิ่นในเขตจังหวัด ยุทธศาสตร์ที่ 2 การพัฒนาคุณภาพชีวิตและความเป็นอยู่ของประชาชนให้เข้มแข็งและยั่งยืน

2. ยุทธศาสตร์ การสร้างความเข้มแข็งของชุมชนและพัฒนาคุณภาพชีวิต

2.9 แผนงานอุตสาหกรรม และการโยธา

ที่	โครงการ	วัตถุประสงค์	เป้าหมาย (ผลผลิตของโครงการ)	งบประมาณ 2561 (บาท)	2562 (บาท)	2563 (บาท)	2564 (บาท)	2565 (บาท)	ตัวชี้วัด (KPI)	ผลที่คาดว่าจะได้รับ	หน่วยงานรับผิดชอบหลัก
30	โครงการป้องกันและลดอุบัติเหตุจุดตัดทางรถไฟ บ้านหนองฉิม ตำบลหนองฉิม อำเภอเนินสง่า จังหวัดชัยภูมิ สายทาง ชย.ถ. 1-0002 บ้านค่าย - บ้านตาเนิน - บ้านละหาน จังหวัดชัยภูมิ	1. เพื่อให้ประชาชนผู้ใช้เส้นทางขับขี่ในพื้นที่ตำบลหนองฉิม อำเภอเนินสง่า จังหวัดชัยภูมิ และพื้นที่ใกล้เคียง สามารถมองเห็นแนวเส้นทางและควบคุมยานพาหนะให้อยู่ในช่องจราจรอย่างถูกต้อง	ตามแบบมาตรฐาน ขององค์การบริหารส่วนจังหวัดชัยภูมิ และมาตรฐานงานทางที่ได้กำหนดไว้ พิกัด N=15.5777988888888 E=101.0188244444444 N=15.5762922222222 E=101.0190666666666 **ดำเนินการ** ติดตั้งงานป้ายจราจรแบบต่าง ๆ งานเส้นจราจรพร้อมอุปกรณ์ ตามมาตรฐานกรมทางหลวงชนบท 1. วัสดุเคลือบผิวจราจรเพื่อต้านทานการลื่นไถล สีแดง จำนวน 186.00 ตารางเมตร	-	871,000	-	-	-	ร้อยละ 80 ของประชาชนในเขตพื้นที่ ตำบลหนองฉิม อำเภอเนินสง่า จังหวัดชัยภูมิ รวมไปถึงผู้ที่สัญจรพื้นที่ใกล้เคียงมีความปลอดภัยในการใช้ถนน และลดอุบัติเหตุ	1. มีความสะดวกในการใช้ถนนในการขับขี่และมีความปลอดภัย ลดความเสี่ยงอุบัติเหตุที่จะเกิดขึ้นบนท้องถนน 2. การจราจรบนถนนมี	กองช่าง

รายละเอียดโครงการพัฒนา

แผนพัฒนาท้องถิ่น (พ.ศ.2561-2565)

องค์การบริหารส่วนจังหวัดชัยภูมิ

ก. ยุทธศาสตร์จังหวัดที่ 2 การพัฒนาสังคมและคุณภาพชีวิตให้มั่นคงตามหลักปรัชญาเศรษฐกิจพอเพียง

ข. ยุทธศาสตร์การพัฒนาขององค์กรปกครองส่วนท้องถิ่นในเขตจังหวัด ยุทธศาสตร์ที่ 2 การพัฒนาคุณภาพชีวิตและความเป็นอยู่ของประชาชนให้เข้มแข็งและยั่งยืน

2. ยุทธศาสตร์ การสร้างความเข้มแข็งของชุมชนและพัฒนาคุณภาพชีวิต

2.9 แผนงานอุตสาหกรรม และการโยธา

ที่	โครงการ	วัตถุประสงค์	เป้าหมาย (ผลผลิตของโครงการ)	งบประมาณ 2561 (บาท)	2562 (บาท)	2563 (บาท)	2564 (บาท)	2565 (บาท)	ตัวชี้วัด (KPI)	ผลที่คาดว่าจะได้รับ	หน่วยงานรับผิดชอบหลัก
		พร้อมทั้งสามารถใช้เส้นทางได้อย่างปลอดภัยในขณะที่มีทัศนวิสัยปกติและไม่ปกติเป็นการป้องกันอุบัติเหตุและลดความเสี่ยงของการเกิดอุบัติเหตุได้ 2. เพื่อให้ประชาชนและผู้ใช้เส้นทางในพื้นที่ตำบลหนองฉิม อำเภอเนินสง่า จังหวัดชัยภูมิ และพื้นที่ใกล้เคียงมีไฟฟ้าส่องสว่างเพื่ออำนวยความสะดวกต่อการขับขี่ในการสัญจรไป-มา ในบริเวณทางหลวงที่มีปริมาณจราจรคับคั่ง สภาพทางมี	2. วัสดุเคลือบผิวจราจรโคลด์พลาสติก จำนวน 6.50 ตารางเมตร 3. สีตีเส้นจราจรเทอร์โมพลาสติก สีเหลือง จำนวน 100.00 ตารางเมตร 4. สีตีเส้นจราจรเทอร์โมพลาสติก สีขาว จำนวน 202.00 ตารางเมตร 5. ป้ายเตือนทางข้ามทางรถไฟพลังงานแสงอาทิตย์ จำนวน 2.00 ชุด 6. MAST ARM พร้อมป้ายเตือน จำนวน 2.00 ชุด 7. ป้ายจราจร ต-77 จำนวน 4.00 ชุด 8. ป้ายจราจร บ-32 จำนวน 4.00 ชุด					ที่จะเกิดขึ้นในการใช้ถนน	ประสิทธิภาพเพิ่มขึ้น 3. ประชาชนมีคุณภาพในการดำรงชีวิตประจำวันที่ดีขึ้น	

ผ 02

รายละเอียดโครงการพัฒนา

แผนพัฒนาท้องถิ่น (พ.ศ.2561-2565)

องค์การบริหารส่วนจังหวัดชัยภูมิ

ก. ยุทธศาสตร์จังหวัดที่ 2 การพัฒนาสังคมและคุณภาพชีวิตให้มั่นคงตามหลักปรัชญาเศรษฐกิจพอเพียง

ข. ยุทธศาสตร์การพัฒนาขององค์กรปกครองส่วนท้องถิ่นในเขตจังหวัด ยุทธศาสตร์ที่ 2 การพัฒนาคุณภาพชีวิตและความเป็นอยู่ของประชาชนให้เข้มแข็งและยั่งยืน

2. ยุทธศาสตร์ การสร้างความเข้มแข็งของชุมชนและพัฒนาคุณภาพชีวิต

2.9 แผนงานอุตสาหกรรม และการโยธา

ที่	โครงการ	วัตถุประสงค์	เป้าหมาย (ผลผลิตของโครงการ)	งบประมาณ 2561 (บาท)	2562 (บาท)	2563 (บาท)	2564 (บาท)	2565 (บาท)	ตัวชี้วัด (KPI)	ผลที่คาดว่าจะได้รับ	หน่วยงานรับผิดชอบหลัก
		ความสลับซับซ้อนและเขตพื้นที่เสี่ยงต่อการเกิดอันตราย และบริเวณที่เป็นแหล่งชุมชนของผู้คนสองข้างทางมาก 3. เป็นการป้องกันและลดอุบัติเหตุรวมทั้งจัดระเบียบของการจราจรและเพื่อประสิทธิภาพของการคมนาคมทางถนนมากยิ่งขึ้น	9. ป้ายจราจร บ-55 จำนวน 2.00 ชุด 10. ป้ายจราจร ต-61 จำนวน 2.00 ชุด 11. Rumble Strips จำนวน 31.00 ตารางเมตร 12. ปุ่มสะท้อนแสง Road Studs จำนวน 84 อัน 13. ปุ่มสะท้อนแสง ชนิด LED พลังงานแสงอาทิตย์ จำนวน 10.00 อัน 14. งานป้ายจราจรระหว่างก่อสร้าง จำนวน 1 โครงการ 15. ค่าติดตั้งและทดสอบระบบ จำนวน 1 โครงการ 16. ค่าขนส่ง จำนวน 1 โครงการ								

ผ 02

รายละเอียดโครงการพัฒนา

แผนพัฒนาท้องถิ่น (พ.ศ.2561-2565)

องค์การบริหารส่วนจังหวัดชัยภูมิ

ก. ยุทธศาสตร์จังหวัดที่ 2 การพัฒนาสังคมและคุณภาพชีวิตให้มั่นคงตามหลักปรัชญาเศรษฐกิจพอเพียง

ข. ยุทธศาสตร์การพัฒนาขององค์กรปกครองส่วนท้องถิ่นในเขตจังหวัด ยุทธศาสตร์ที่ 2 การพัฒนาคุณภาพชีวิตและความเป็นอยู่ของประชาชนให้เข้มแข็งและยั่งยืน

2. ยุทธศาสตร์ การสร้างความเข้มแข็งของชุมชนและพัฒนาคุณภาพชีวิต

2.9 แผนงานอุตสาหกรรม และการโยธา

ที่	โครงการ	วัตถุประสงค์	เป้าหมาย (ผลผลิตของโครงการ)	งบประมาณ 2561 (บาท)	2562 (บาท)	2563 (บาท)	2564 (บาท)	2565 (บาท)	ตัวชี้วัด (KPI)	ผลที่คาดว่าจะได้รับ	หน่วยงานรับผิดชอบหลัก
			ตามแบบมาตรฐาน ขององค์การบริหารส่วนจังหวัดชัยภูมิ และมาตรฐานงานทางที่ได้กำหนดไว้ พิกัด N=15.5741011111111 E=101.9391755555555 N=15.5718999999999 E=101.9405300000000								
31	โครงการป้องกันและลดอุบัติเหตุติดตั้งไฟสัญญาณจราจร สี่แยกองค์การบริหารส่วนตำบลหนองฉิม ตำบลหนองฉิม อำเภอเนินสง่า จังหวัดชัยภูมิ สายทาง ชย.ถ. 1-0002 บ้านค่าย - ตาเนิน - จังหวัดชัยภูมิ	1. เพื่อให้ประชาชนผู้ใช้เส้นทางขับขี่ในพื้นที่ตำบลหนองฉิม อำเภอเนินสง่า จังหวัดชัยภูมิ และพื้นที่ใกล้เคียง สามารถมองเห็นแนวเส้นทางและควบคุมยานพาหนะให้อยู่ในช่องจราจรอย่างถูกต้อง	**ดำเนินการ** ติดตั้งงานป้ายจราจรแบบต่าง ๆ งานเส้นจราจร พร้อมอุปกรณ์ ตามมาตรฐานกรมทางหลวงชนบท 1. ตู้ควบคุม (Controller) ระบบ Controll center จำนวน 1.00 ตู้	-	2,319,000	-	-	-	ร้อยละ 80 ของประชาชนในเขตพื้นที่ ตำบลหนองฉิม อำเภอเนินสง่า จังหวัดชัยภูมิ รวมไปถึงผู้ที่สัญจรพื้นที่ใกล้เคียงมีความปลอดภัยในการใช้ถนน และลดอุบัติเหตุ	1. มีความสะดวกในการใช้ถนนในการขับขี่และมีความปลอดภัย ลดความเสี่ยงอุบัติเหตุที่จะเกิดขึ้นบนท้องถนน 2. การจราจรบนถนนมี	กองช่าง

รายละเอียดโครงการพัฒนา

แผนพัฒนาท้องถิ่น (พ.ศ.2561-2565)

องค์การบริหารส่วนจังหวัดชัยภูมิ

ก. ยุทธศาสตร์จังหวัดที่ 2 การพัฒนาสังคมและคุณภาพชีวิตให้มั่นคงตามหลักปรัชญาเศรษฐกิจพอเพียง

ข. ยุทธศาสตร์การพัฒนาขององค์กรปกครองส่วนท้องถิ่นในเขตจังหวัด ยุทธศาสตร์ที่ 2 การพัฒนาคุณภาพชีวิตและความเป็นอยู่ของประชาชนให้เข้มแข็งและยั่งยืน

2. ยุทธศาสตร์ การสร้างความเข้มแข็งของชุมชนและพัฒนาคุณภาพชีวิต

2.9 แผนงานอุตสาหกรรม และการโยธา

ที่	โครงการ	วัตถุประสงค์	เป้าหมาย (ผลผลิตของโครงการ)	งบประมาณ 2561 (บาท)	2562 (บาท)	2563 (บาท)	2564 (บาท)	2565 (บาท)	ตัวชี้วัด (KPI)	ผลที่คาดว่าจะได้รับ	หน่วยงานรับผิดชอบหลัก
		พร้อมทั้งสามารถใช้เส้นทางได้อย่างปลอดภัยในขณะที่มีทัศนวิสัยปกติและไม่ปกติเป็นการป้องกันอุบัติเหตุและลดความเสี่ยงของการเกิดอุบัติเหตุได้ 2. เพื่อให้ประชาชนและผู้ใช้เส้นทางในพื้นที่ตำบลหนองฉิม อำเภอเนินสง่า จังหวัดชัยภูมิ และพื้นที่ใกล้เคียงมีไฟฟ้าส่องสว่างเพื่ออำนวยความสะดวกต่อการขับขี่ในการสัญจรไป-มา ในบริเวณทางหลวงที่มีปริมาณจราจรคับคั่ง สภาพทางมี	2. Contron Shelter จำนวน 1.00 แห่ง 3. เสาไฟสัญญาณแบบธรรมดาพร้อมค่าติดตั้ง จำนวน 4.00 ต้น 4. เสาไฟสัญญาณแบบสูง (Mast-Arm) พร้อมค่าติดตั้ง (กิ่งเดี่ยว) จำนวน 4 ต้น 5. หัวไฟสัญญาณ LED 4 ดวงโคม (แบบตัว L) พร้อม Backing Board ขนาด 4-Ø 300 มม. จำนวน 8 ชุด 6. เครื่องนับเวลาถอยหลังไฟสัญญาณ (Traffic Countdown Display) ขนาด 96x57 ซม.						ที่จะเกิดขึ้นในการใช้ถนน	ประสิทธิภาพเพิ่มขึ้น 3. ประชาชนมีคุณภาพในการดำรงชีวิตประจำวันที่ดีขึ้น	

รายละเอียดโครงการพัฒนา

แผนพัฒนาท้องถิ่น (พ.ศ.2561-2565)

องค์การบริหารส่วนจังหวัดชัยภูมิ

ก. ยุทธศาสตร์จังหวัดที่ 2 การพัฒนาสังคมและคุณภาพชีวิตให้มั่นคงตามหลักปรัชญาเศรษฐกิจพอเพียง

ข. ยุทธศาสตร์การพัฒนาขององค์กรปกครองส่วนท้องถิ่นในเขตจังหวัด ยุทธศาสตร์ที่ 2 การพัฒนาคุณภาพชีวิตและความเป็นอยู่ของประชาชนให้เข้มแข็งและยั่งยืน

2. ยุทธศาสตร์ การสร้างความเข้มแข็งของชุมชนและพัฒนาคุณภาพชีวิต

2.9 แผนงานอุตสาหกรรม และการโยธา

ที่	โครงการ	วัตถุประสงค์	เป้าหมาย (ผลผลิตของโครงการ)	งบประมาณ 2561 (บาท)	2562 (บาท)	2563 (บาท)	2564 (บาท)	2565 (บาท)	ตัวชี้วัด (KPI)	ผลที่คาดว่าจะได้รับ	หน่วยงานรับผิดชอบหลัก
		ความสลับซับซ้อนและเขตพื้นที่เสี่ยงต่อการเกิดอันตราย และบริเวณที่เป็นแหล่งชุมชนของผู้คนสองข้างทางมาก 3. เป็นการป้องกันและลดอุบัติเหตุรวมทั้งจัดระเบียบของการจราจรและเพื่อประสิทธิภาพของการคมนาคมทางถนนมากยิ่งขึ้น	7. ท่อเหล็ก RSC ขนาด Ø 2 2/1 นิ้ว พร้อมค่าดันท่อ จำนวน 36.00 เมตร 8. สายไฟฟ้า NYY 4 x 1.5 ตารางมิลลิเมตร จำนวน 800.00 เมตร 9. สายไฟฟ้า NYY 2 x 2.5 ตารางมิลลิเมตร จำนวน 50.00 เมตร 10. ค่าขุดวางสายไฟพร้อมท่อร้อยสาย จำนวน 30.00 เมตร 11. Ground rod ชนิด Exothermic welding จำนวน 9.00 ชุด 12. Meter และ Safty Switch จำนวน 1.00 ชุด								

ผ 02

รายละเอียดโครงการพัฒนา

แผนพัฒนาท้องถิ่น (พ.ศ.2561-2565)

องค์การบริหารส่วนจังหวัดชัยภูมิ

ก. ยุทธศาสตร์จังหวัดที่ 2 การพัฒนาสังคมและคุณภาพชีวิตให้มั่นคงตามหลักปรัชญาเศรษฐกิจพอเพียง

ข. ยุทธศาสตร์การพัฒนาขององค์กรปกครองส่วนท้องถิ่นในเขตจังหวัด ยุทธศาสตร์ที่ 2 การพัฒนาคุณภาพชีวิตและความเป็นอยู่ของประชาชนให้เข้มแข็งและยั่งยืน

2. ยุทธศาสตร์ การสร้างความเข้มแข็งของชุมชนและพัฒนาคุณภาพชีวิต

2.9 แผนงานอุตสาหกรรม และการโยธา

ที่	โครงการ	วัตถุประสงค์	เป้าหมาย (ผลผลิตของโครงการ)	งบประมาณ 2561 (บาท)	2562 (บาท)	2563 (บาท)	2564 (บาท)	2565 (บาท)	ตัวชี้วัด (KPI)	ผลที่คาดว่าจะได้รับ	หน่วยงานรับผิดชอบหลัก
			13. ค่าแรงติดตั้งต่อหัวไฟ จำนวน 8.00 จุด 14. ค่าป้ายเตือนสัญญาณไฟ จำนวน 4.00 ป้าย 15. ค่าป้ายเตือนทางแยก จำนวน จำนวน 4.00 ป้าย 16. ค่าป้ายแนะนำ น.2 จำนวน 2.00 ชุด 17. สีตีเส้นจราจรเทอร์โมพลาสติก สีขาว จำนวน 110.00 ตารางเมตร 18. ปุ่มสะท้อนแสง ชนิด LED พลังงานแสงอาทิตย์ จำนวน 30.00 อัน ตามแบบมาตรฐาน ขององค์การบริหารส่วนจังหวัดชัยภูมิ และมาตรฐานงานทางที่ได้กำหนดไว้ พิกัด N=15.5614155555555 E=101.9570611111111							
รวม	**31 โครงการ**	-	-	**9,671,000**	**13,641,000**	-	-	-	-	-	-
รวมทั้งสิ้น				**23,312,000**							

ผ 02

รายละเอียดโครงการพัฒนา

แผนพัฒนาท้องถิ่น (พ.ศ.2561-2565)

องค์การบริหารส่วนจังหวัดชัยภูมิ

ก. ยุทธศาสตร์จังหวัดที่ 1 การสร้างความเข้มแข็งทางเศรษฐกิจฐานรากและแข่งขันได้อย่างยั่งยืน

ข. ยุทธศาสตร์การพัฒนาขององค์กรปกครองส่วนท้องถิ่นในเขตจังหวัด ยุทธศาสตร์ที่ 2 การพัฒนาสังคมและคุณภาพชีวิตและความเป็นของประชาชนที่เข้มแข็งและยั่งยืน

2. ยุทธศาสตร์ การสร้างความเข้มแข็งของชุมชนและพัฒนาคุณภาพชีวิต

2.10 แผนงานการเกษตร

ที่	โครงการ	วัตถุประสงค์	เป้าหมาย (ผลผลิตของโครงการ)	งบประมาณ					ตัวชี้วัด (KPI)	ผลที่คาดว่าจะได้รับ	หน่วยงานรับผิดชอบหลัก
				2561 (บาท)	2562 (บาท)	2563 (บาท)	2564 (บาท)	2565 (บาท)			
1	โครงการส่งเสริมการผลิตพืชทางการเกษตรปลอดภัยครบวงจรมุ่งสู่เกษตรอินทรีย์ตามแนวพระราชดำริ	1.เพื่อส่งเสริมให้เกษตรกรมีความรู้ความเข้าใจในการผลิตพืชที่ปลอดภัยจากสารเคมี 2.เพื่อส่งเสริมให้เกษตรกรได้ผลิตปุ๋ยจากธรรมชาติไว้ใช้เอง 3.เพื่อส่งเสริมให้เกษตรกรลดการใช้สารเคมีหันมาใช้จุลินทรีย์ทดแทน 4.เพื่อส่งเสริมให้เกษตรกรเกิดการเรียนรู้หลักปรัชญาเศรษฐกิจพอเพียง	- เกษตรกรทั้ง 16 อำเภอ รวมทั้งสิ้น 500 คน - ลักษณะการดำเนินงาน 1.จัดฝึกอบรมให้ความรู้ส่งเสริมการผลิตพืชทางการเกษตรปลอดภัย 2.ศึกษาดูงานเกี่ยวกับการผลิตพืชทางการเกษตรปลอดภัย เกษตรอินทรีย์ตามแนวพระราชดำริ 3.มอบปัจจัยการผลิตทางการเกษตร	2,000,000	2,000,000	2,000,000	2,000,000	2,000,000	เกษตรกรที่เข้าร่วมโครงการมีความรู้และลดการใช้สารเคมีในการทำการเกษตรได้ไม่น้อยกว่าร้อยละ 80	1.เกษตรกรผลิตปุ๋ยอินทรีย์ใช้เองได้อย่างถูกวิธีตามหลักวิชาการ 2.เกษตรกรลดการใช้สารเคมีในการทำการเกษตร 3.เกษตรกรประกอบอาชีพโดยยึดหลักปรัชญาเศรษฐกิจพอเพียง	กองส่งเสริมคุณภาพชีวิต

ผ 02

รายละเอียดโครงการพัฒนา

แผนพัฒนาท้องถิ่น (พ.ศ.2561-2565)

องค์การบริหารส่วนจังหวัดชัยภูมิ

ก. ยุทธศาสตร์จังหวัดที่ 1 การสร้างความเข้มแข็งทางเศรษฐกิจฐานรากและแข่งขันได้อย่างยั่งยืน

ข. ยุทธศาสตร์การพัฒนาขององค์กรปกครองส่วนท้องถิ่นในเขตจังหวัด ยุทธศาสตร์ที่ 2 การพัฒนาสังคมและคุณภาพชีวิตและความเป็นของประชาชนที่เข้มแข็งและยั่งยืน

2. ยุทธศาสตร์ การสร้างความเข้มแข็งของชุมชนและพัฒนาคุณภาพชีวิต

2.10 แผนงานการเกษตร

ที่	โครงการ	วัตถุประสงค์	เป้าหมาย (ผลผลิตของโครงการ)	งบประมาณ					ตัวชี้วัด (KPI)	ผลที่คาดว่าจะได้รับ	หน่วยงานรับผิดชอบหลัก
				2561 (บาท)	2562 (บาท)	2563 (บาท)	2564 (บาท)	2565 (บาท)			
2	โครงการส่งเสริมการปลูกพืชตามฤดูกาล ตามแนวทางเศรษฐกิจพอเพียง	1.เพื่อส่งเสริมให้เกษตรกรมีความรู้ความเข้าใจในการผลิตพืชตามความเหมาะสมตามฤดูกาล 2.เพื่อส่งเสริมเกษตรกรให้เกิดการเรียนรู้ตามหลักปรัญญาเศรษฐกิจพอเพียง	-เกษตรกรผู้สนใจ ทั้ง 16 อำเภอ จำนวน 240 คน - ลักษณะการดำเนินงาน 1.จัดฝึกอบรมให้ความรู้ความเข้าใจการปลูกพืชตามฤดูกาล 2.ศึกษาดูงานเกี่ยวกับการปลูกพืชตามฤดูกาลตามแนวทางเศรษฐกิจพอเพียง	1,000,000	1,000,000	1,000,000	1,000,000	1,000,000	เกษตรกรที่เข้าร่วมมีความรู้และสามารถปลูกพืชได้ผลผลิตตามฤดูกาลได้ไม่น้อยกว่าร้อยละ 80	1.เกษตรกรมีความรู้และปลูกพืชได้อย่างถูกวิธีตามหลักวิชาการ 2.เกษตรกรมีรายได้เพิ่มขึ้น 3. เกษตรกรประกอบอาชีพโดยยึดหลักปรัชญาเศรษฐกิจพอเพียง	กองส่งเสริมคุณภาพชีวิต
รวม	**2 โครงการ**	-	-	**3,000,000**	**3,000,000**	**3,000,000**	**3,000,000**	**3,000,000**	-	-	-
รวมทั้งสิ้น								**15,000,000**			

ผ 02

รายละเอียดโครงการพัฒนา

แผนพัฒนาท้องถิ่น (พ.ศ.2561-2565)

องค์การบริหารส่วนจังหวัดชัยภูมิ

ก. ยุทธศาสตร์จังหวัดที่ 2 การพัฒนาสังคมและคุณภาพชีวิตให้มั่นคงตามหลักปรัชญาเศรษฐกิจพอเพียง

ข. ยุทธศาสตร์การพัฒนาขององค์กรปกครองส่วนท้องถิ่นในเขตจังหวัด ยุทธศาสตร์ที่ 2 การพัฒนาคนสังคมและคุณภาพชีวิตและความเป็นอยู่ของประชาชนที่เข้มแข็งและยั่งยืน

2. ยุทธศาสตร์ การสร้างความเข้มแข็งของชุมชนและพัฒนาคุณภาพชีวิต

2.12 แผนงานงบกลาง

ที่	โครงการ	วัตถุประสงค์	เป้าหมาย (ผลผลิตของโครงการ)	งบประมาณ 2561 (บาท)	2562 (บาท)	2563 (บาท)	2564 (บาท)	2565 (บาท)	ตัวชี้วัด (KPI)	ผลที่คาดว่าจะได้รับ	หน่วยงานรับผิดชอบหลัก
1	โครงการสงเคราะห์ผู้ป่วยที่ยากไร้ขององค์การบริหารส่วนจังหวัดชัยภูมิ	1. เพื่อให้ผู้ป่วยที่ยากไร้ขององค์การบริหารส่วนจังหวัดชัยภูมิ มีคุณภาพชีวิตที่ดีขึ้น 2. เพื่อสร้างขวัญและกำลังใจให้ผู้ป่วยที่ยากไร้ขององค์การบริหารส่วนจังหวัดชัยภูมิ	ผู้ป่วยยากไร้ในเขตพื้นที่จังหวัดชัยภูมิ ทั้ง 16 อำเภอ โดยถือปฏิบัติตามระเบียบกระทรวงมหาดไทยว่าด้วยค่าใช้จ่ายในการสงเคราะห์ผู้ป่วยที่ยากไร้ขององค์การบริหารส่วนจังหวัด พ.ศ.2560	1,000,000	1,000,000	2,000,000	2,000,000	2,000,000	ผู้ป่วยยากไร้ในเขตพื้นที่จังหวัดชัยภูมิได้รับการช่วยเหลือและบรรเทาความเดือดร้อนร้อยละ 80	ผู้ป่วยยากไร้ในเขตพื้นที่จังหวัดชัยภูมิ ได้รับการช่วยเหลือและบรรเทาความเดือดร้อน สามารถดำรงชีวิตได้อย่างมีความสุข มีขวัญและกำลังใจและมีคุณภาพชีวิตที่ดีขึ้น	กองส่งเสริมคุณภาพชีวิต
รวม	**1 โครงการ**	-	-	**1,000,000**	**1,000,000**	**2,000,000**	**2,000,000**	**2,000,000**	-	-	-
รวมทั้งสิ้น								**8,000,000**			

ยุทธศาสตร์ที่ 3
การพัฒนาการท่องเที่ยว

ผ.02

รายละเอียดโครงการพัฒนา

แผนพัฒนาท้องถิ่น (พ.ศ. 2561 - 2565)

องค์การบริหารส่วนจังหวัดชัยภูมิ

ก. ยุทธศาสตร์จังหวัดที่ 1 การสร้างความเข้มแข็งทางเศรษฐกิจฐานรากและแข่งขันได้อย่างยั่งยืน

ข. ยุทธศาสตร์การพัฒนาขององค์กรปกครองส่วนท้องถิ่นในเขตจังหวัด ยุทธศาสตร์ที่ 4 การพัฒนาศักยภาพการท่องเที่ยว

3. ยุทธศาสตร์ การพัฒนาการท่องเที่ยว

3.6 แผนงานเคหะและชุมชน

ที่	โครงการ	วัตถุประสงค์	เป้าหมาย (ผลผลิตของโครงการ)	งบประมาณ					ตัวชี้วัด (KPI)	ผลที่คาดว่าจะได้รับ	หน่วยงานรับผิดชอบหลัก
				2561 (บาท)	2562 (บาท)	2563 (บาท)	2564 (บาท)	2565 (บาท)			
1	โครงการต้นแบบการบำบัดน้ำเพื่อเพิ่มคุณภาพน้ำสวนสาธารณะหนองปลาเฒ่าอย่างยั่งยืน	1. เพื่อเป็นต้นแบบการบำบัดน้ำระบบอัดอากาศโดยใช้พลังงานทดแทนแบบยั่งยืนแก่องค์กรหน่วยงาน และประชาชน 2. เพื่อแก้ไขปัญหาและป้องกันน้ำเสียในอ่างเก็บน้ำหนอง-ปลาเฒ่าแบบยั่งยืน เพื่อการรักษาสัตว์น้ำ และบำบัดกลิ่นเน่าเสีย เนื่องจากการทำบุญปล่อยปลาของผู้มาสักการบูชา	ปรับปรุงสวนสาธารณะหนองปลาเฒ่า เพื่อการท่องเที่ยวอย่างยั่งยืน บริเวณสวนสาธารณะหนองปลาเฒ่า ตำบลในเมือง อำเภอเมือง จังหวัดชัยภูมิ รายละเอียดดังนี้ 1. ระบบกังหันลมผลิตไฟฟ้าขนาด 10 กิโลวัตต์ จำนวน 4 ชุด 2. ระบบสูบน้ำขนาด 30 กิโลวัตต์ จำนวน 2 ชุด	14,985,000	-	-	-	-	1. ลดปัญหาน้ำเสียในหนองน้ำสวนสาธารณะหนองปลาเฒ่าได้ร้อยละ 20 2. ลดค่าไฟฟ้าและเพิ่มแสงสว่างภายในสาวนสาธารณะหนอง-ปลาเฒ่าได้ร้อยละ 20	1. องค์การบริหารส่วน-จังหวัดชัยภูมิเป็นต้นแบบของกังหันลมผลิตพลังงานไฟฟ้าจากพลังงานลมแบบยั่งยืน ให้จังหวัด 2. ปัญหาสภาพของน้ำในสวนสาธารณะหนองปลา-เฒ่า ไม่มีกลิ่นเน่าเสียมีความใสและเป็นการอนุรักษ์พันธุ์สัตว์น้ำ 3. มีแหล่งสัญลักษณ์ของ	กองช่าง

ผ.02

รายละเอียดโครงการพัฒนา

แผนพัฒนาท้องถิ่น (พ.ศ. 2561 - 2565)

องค์การบริหารส่วนจังหวัดชัยภูมิ

ก. ยุทธศาสตร์จังหวัดที่ 1 การสร้างความเข้มแข็งทางเศรษฐกิจฐานรากและแข่งขันได้อย่างยั่งยืน

ข. ยุทธศาสตร์การพัฒนาขององค์กรปกครองส่วนท้องถิ่นในเขตจังหวัด ยุทธศาสตร์ที่ 4 การพัฒนาศักยภาพการท่องเที่ยว

3. ยุทธศาสตร์ การพัฒนาการท่องเที่ยว

3.6 แผนงานเคหะและชุมชน

ที่	โครงการ	วัตถุประสงค์	เป้าหมาย (ผลผลิตของโครงการ)	งบประมาณ 2561 (บาท)	2562 (บาท)	2563 (บาท)	2564 (บาท)	2565 (บาท)	ตัวชี้วัด (KPI)	ผลที่คาดว่าจะได้รับ	หน่วยงานรับผิดชอบหลัก
		ศาลเจ้าพ่อตลอดเวลา 3. เพื่อสร้างสัญลักษณ์และเป็นจุดเด่นในสวนสาธารณะเป็นสถานที่ท่องเที่ยวที่มีมาตรฐาน 4. เพื่อลดค่าไฟฟ้า และเพิ่มแสงสว่างที่ใช้ในสวนสาธารณะหนองปลาเฒ่า 5. เพื่อตอบสนองตามแนวพระราชดำรัสทางด้านพลังงานทดแทนและต่อยอดทางด้าน	3. ชุดกังหันน้ำผลิตไฟฟ้าขนาด 5 กิโลวัตต์ จำนวน 1 ชุด 4. เครื่องเติมอากาศเพื่อบำบัดน้ำด้วยพลังงานแสงอาทิตย์แบบทุ่นลอย จำนวน 10 ชุด 5.พนังกั้นน้ำ จำนวน 2 จุด (รายละเอียดตามประมาณราคาและแบบของมหาวิทยาลัยเทคโนโลยี-ราชมงคลธัญบุรี)						3. นักท่องเที่ยวให้ความสนใจท่องเที่ยวเชิงเกษตรมีจำนวนเพิ่มมากขึ้นร้อยละ 20 4. ประชาชนที่มาใช้บริการสวนสาธารณะและประชาชนที่อยู่อาศัยโดยรอบ	สวนสาธารณะเพื่อการท่องเที่วและประชาชนที่สนใจ 4. ค่าไฟฟ้าลดลงและเพิ่มแสงสว่างที่ใช้ในสวนสาธารณะหนองปลาเฒ่าได้มากขึ้นกว่าเดิม 5. การดำเนินการตอบสนองตามแนวพระราช-ดำรัส ทางด้านพลังงานทดแทนและต่อยอดทาง	

ผ.02

รายละเอียดโครงการพัฒนา

แผนพัฒนาท้องถิ่น (พ.ศ. 2561 - 2565)

องค์การบริหารส่วนจังหวัดชัยภูมิ

ก. ยุทธศาสตร์จังหวัดที่ 1 การสร้างความเข้มแข็งทางเศรษฐกิจฐานรากและแข่งขันได้อย่างยั่งยืน

ข. ยุทธศาสตร์การพัฒนาขององค์กรปกครองส่วนท้องถิ่นในเขตจังหวัด ยุทธศาสตร์ที่ 4 การพัฒนาศักยภาพการท่องเที่ยว

3. ยุทธศาสตร์ การพัฒนาการท่องเที่ยว

3.6 แผนงานเคหะและชุมชน

ที่	โครงการ	วัตถุประสงค์	เป้าหมาย (ผลผลิตของโครงการ)	งบประมาณ					ตัวชี้วัด (KPI)	ผลที่คาดว่าจะได้รับ	หน่วยงานรับผิดชอบหลัก
				2561 (บาท)	2562 (บาท)	2563 (บาท)	2564 (บาท)	2565 (บาท)			
		การประหยัดพลังงานต่อหน่วยงานอื่นๆ ที่ได้พบเห็น							เกิดความพึงพอใจร้อยละ 20	ด้านการประหยัดพลังงานต่อหน่วยงานอื่น ๆ ที่พบเห็น	
รวม	1 โครงการ	-	-	14,985,000	-	-	-	-	-	-	-
รวมทั้งสิ้น				**14,985,000**							

ผ.02

รายละเอียดโครงการพัฒนา

แผนพัฒนาท้องถิ่น (พ.ศ.2561 - 2565)

องค์การบริหารส่วนจังหวัดชัยภูมิ

ก. ยุทธศาสตร์จังหวัดที่ 1 การสร้างความเข้มแข็งทางเศรษฐกิจฐานรากและแข่งขันได้อย่างยั่งยืน

ข. ยุทธศาสตร์การพัฒนาขององค์กรปกครองส่วนท้องถิ่นในเขตจังหวัด ยุทธศาสตร์ที่ 4 การพัฒนาศักยภาพการท่องเที่ยว

3. ยุทธศาสตร์ การพัฒนาการท่องเที่ยว

3.8 แผนงานการศาสนา วัฒนธรรม และนันทนาการ

ที่	โครงการ	วัตถุประสงค์	เป้าหมาย (ผลผลิตของโครงการ)	งบประมาณ 2561 (บาท)	2562 (บาท)	2563 (บาท)	2564 (บาท)	2565 (บาท)	ตัวชี้วัด (KPI)	ผลที่คาดว่าจะได้รับ	หน่วยงานที่รับผิดชอบหลัก
1	โครงการส่งเสริมการท่องเที่ยวมอหินขาว	1.เพื่อดึงดูดนักท่องเที่ยวให้เข้ามาเที่ยวที่มอหินขาวและแหล่งท่องเที่ยวอื่นๆ ในจังหวัดชัยภูมิมากขึ้น ซึ่งสอดคล้องและเป็นไปตามประเด็นยุทธศาสตร์ของจังหวัดชัยภูมิด้านการพัฒนาการท่องเที่ยวและเป็นแหล่งท่องเที่ยวชั้นนำของประเทศ 2. เพื่อเป็นการกระตุ้นเศรษฐกิจด้านการท่องเที่ยวของ จ.ชัยภูมิ ให้มีความคึกคักมากยิ่งขึ้น 3. เพื่อส่งเสริมมอหินขาวให้เป็นสถานที่ท่องเที่ยวระดับประเทศ	กิจกรรมส่งเสริมการท่องเที่ยวมอหินขาวอย่างน้อย 3 กิจกรรม	1,500,000	1,500,000	-	-	-	ร้อยละของนักท่องเที่ยวที่เพิ่มขึ้นจากปีก่อนหน้า 5%	1. มีนักท่องเที่ยวเข้ามาเที่ยวที่มอหินขาวและแหล่งท่องเที่ยวอื่นๆ ในจังหวัดชัยภูมิเพิ่มมากขึ้น 2.เศรษฐกิจด้านการท่องเที่ยวของ จ.ชัยภูมิ ให้มีความคึกคักมากยิ่งขึ้น 3.แหล่งท่องเที่ยวมอหินขาวได้รับความนิยมให้เป็นสถานที่ท่องเที่ยวระดับประเทศ	สำนักปลัดฯ

ผ.02

รายละเอียดโครงการพัฒนา

แผนพัฒนาท้องถิ่น (พ.ศ.2561 - 2565)

องค์การบริหารส่วนจังหวัดชัยภูมิ

ก. ยุทธศาสตร์จังหวัดที่ 1 การสร้างความเข้มแข็งทางเศรษฐกิจฐานรากและแข่งขันได้อย่างยั่งยืน

ข. ยุทธศาสตร์การพัฒนาขององค์กรปกครองส่วนท้องถิ่นในเขตจังหวัด ยุทธศาสตร์ที่ 4 การพัฒนาศักยภาพการท่องเที่ยว

3. ยุทธศาสตร์ การพัฒนาการท่องเที่ยว

3.8 แผนงานการศาสนา วัฒนธรรม และนันทนาการ

ที่	โครงการ	วัตถุประสงค์	เป้าหมาย (ผลผลิตของโครงการ)	งบประมาณ					ตัวชี้วัด (KPI)	ผลที่คาดว่าจะได้รับ	หน่วยงานที่รับผิดชอบหลัก
				2561 (บาท)	2562 (บาท)	2563 (บาท)	2564 (บาท)	2565 (บาท)			
2	โครงการจัดกิจกรรมส่งเสริมการจัดงาน “เทศกาลท่องเที่ยวดอกกระเจียวบาน”จังหวัดชัยภูมิ	1. เพื่อเป็นการตอบสนองวิสัยทัศน์และยุทธศาสตร์ด้านการท่องเที่ยวของจังหวัดชัยภูมิและส่งเสริมการท่องเที่ยวของจังหวัดชัยภูมิให้เข้าสู่การท่องเที่ยวในประชาคมเศรษฐกิจอาเซียน 2. เพื่อส่งเสริมและพัฒนาแหล่งท่องเที่ยวให้เกิดขึ้นในท้องถิ่น อันเป็นการสร้างงานและกระจายรายได้สู่ประชาชน	จัดกิจกรรมส่งเสริมการท่องเที่ยวเพื่อดึงดูดให้นักท่องเที่ยวมาเที่ยวในพื้นที่อุทยานแห่งชาติป่าหินงามและอุทยานแห่งชาติไทรทองมากยิ่งขึ้นและสร้างรายได้ให้กับประชาชนในท้องถิ่น	1,500,000	1,500,000	-	-	-	ร้อยละของนักท่องเที่ยวที่เพิ่มขึ้นจากปีก่อนหน้า 5%	1. ทำให้นักท่องเที่ยวทั้งชาวไทยและชาวต่างชาติรู้จักแหล่งท่องเที่ยวจังหวัดชัยภูมิและมาเที่ยวจังหวัดชัยภูมิมากยิ่งขึ้น 2. ชาวบ้านมีรายได้จากการจัดกิจกรรมส่งเสริมการท่องเที่ยวดอกกระเจียวบาน	สำนักปลัดฯ

ผ.02

รายละเอียดโครงการพัฒนา

แผนพัฒนาท้องถิ่น (พ.ศ.2561 - 2565)

องค์การบริหารส่วนจังหวัดชัยภูมิ

ก. ยุทธศาสตร์จังหวัดที่ 1 การสร้างความเข้มแข็งทางเศรษฐกิจฐานรากและแข่งขันได้อย่างยั่งยืน

ข. ยุทธศาสตร์การพัฒนาขององค์กรปกครองส่วนท้องถิ่นในเขตจังหวัด ยุทธศาสตร์ที่ 4 การพัฒนาศักยภาพการท่องเที่ยว

3. ยุทธศาสตร์ การพัฒนาการท่องเที่ยว

3.8 แผนงานการศาสนา วัฒนธรรม และนันทนาการ

ที่	โครงการ	วัตถุประสงค์	เป้าหมาย (ผลผลิตของโครงการ)	งบประมาณ					ตัวชี้วัด (KPI)	ผลที่คาดว่าจะได้รับ	หน่วยงานที่รับผิดชอบหลัก
				2561 (บาท)	2562 (บาท)	2563 (บาท)	2564 (บาท)	2565 (บาท)			
		3. เพื่อดึงดูดนักท่องเที่ยวให้มาท่องเที่ยวจังหวัดชัยภูมิและรู้สึกอยากกลับมาเที่ยวอีก								3. นักท่องเที่ยวเกิดความประทับใจและรู้สึกอยากกลับมาเที่ยวจังหวัดชัยภูมิอีก	
3	โครงการส่งเสริมการท่องเที่ยวและเพิ่มศักยภาพการให้บริการด้านที่พักในพื้นที่จังหวัดชัยภูมิ	1. เพื่อยกระดับการบริการด้านที่พักสำหรับการท่องเที่ยวจังหวัดชัยภูมิ 2. เพื่อพัฒนามาตรฐานที่พักเพื่อการท่องเที่ยวให้มีคุณภาพเทียบเท่ากับมาตรฐานที่พักใน ระดับสากล	ผู้เข้ารับการอบรมสามารถนำความรู้ที่ได้รับไปพัฒนาในการให้บริการด้านที่พักได้อย่างมีประสิทธิภาพ	500,000	500,000	500,000	500,000	-	ร้อยละของผู้ประกอบการด้านที่พักของทั้ง 16 อำเภอได้เข้าร่วมโครงการมากกว่า 80%	1. มาตรฐานที่พักเพื่อการท่องเที่ยวได้รับการพัฒนาให้มีคุณภาพเทียบเท่าระดับมาตรฐานสากล 2. ผู้ผ่านการอบรมสามารถนำความรู้ไปพัฒนาการดำเนินกิจการ	สำนักปลัดฯ

ผ.02

รายละเอียดโครงการพัฒนา

แผนพัฒนาท้องถิ่น (พ.ศ.2561 - 2565)

องค์การบริหารส่วนจังหวัดชัยภูมิ

ก. ยุทธศาสตร์จังหวัดที่ 1 การสร้างความเข้มแข็งทางเศรษฐกิจฐานรากและแข่งขันได้อย่างยั่งยืน

ข. ยุทธศาสตร์การพัฒนาขององค์กรปกครองส่วนท้องถิ่นในเขตจังหวัด ยุทธศาสตร์ที่ 4 การพัฒนาศักยภาพการท่องเที่ยว

3. ยุทธศาสตร์ การพัฒนาการท่องเที่ยว

3.8 แผนงานการศาสนา วัฒนธรรม และนันทนาการ

ที่	โครงการ	วัตถุประสงค์	เป้าหมาย (ผลผลิตของโครงการ)	งบประมาณ 2561 (บาท)	2562 (บาท)	2563 (บาท)	2564 (บาท)	2565 (บาท)	ตัวชี้วัด (KPI)	ผลที่คาดว่าจะได้รับ	หน่วยงานที่รับผิดชอบหลัก
		3. เพื่อพัฒนาการท่องเที่ยวด้านที่พักอย่างยั่งยืนและเสริมสร้างภาพลักษณ์ที่ดีให้กับอุตสาหกรรมท่องเที่ยวของจังหวัดชัยภูมิ								ด้านที่พักได้อย่างมีประสิทธิภาพ 3.อุตสาหกรรมท่องเที่ยวจังหวัดชัยภูมิด้านที่พักได้รับการพัฒนาอย่างยั่งยืน	
4	โครงการพัฒนาศักยภาพผู้ประกอบการด้านอาหารเพื่อส่งเสริมการท่องเที่ยวจังหวัดชัยภูมิ	1.เพื่อเป็นการสนับสนุนยุทธศาสตร์การพัฒนาจังหวัดชัยภูมิในด้านการพัฒนาการท่องเที่ยวให้มีคุณภาพได้มาตรฐาน 2. เพื่อดึงดูดนักท่องเที่ยวให้เข้ามาเที่ยวจังหวัดชัยภูมิมาก	ผู้เข้ารับการอบรมสามารถนำความรู้ที่ได้รับไปพัฒนาในการให้บริการด้านอาหารได้อย่างมีประสิทธิภาพ	500,000	500,000	500,000	500,000	-	ร้อยละของผู้ประกอบการด้านอาหารของทั้ง 16 อำเภอได้เข้าร่วมโครงการมากกว่า 80 %	1. การท่องเที่ยวของจังหวัดชัยภูมิได้รับการพัฒนาและบรรลุตามวัตถุประสงค์ของแผนพัฒนาด้านการท่องเที่ยวของจังหวัดชัยภูมิ 2. มีนักท่องเที่ยว	สำนักปลัดฯ

ผ.02

รายละเอียดโครงการพัฒนา

แผนพัฒนาท้องถิ่น (พ.ศ.2561 - 2565)

องค์การบริหารส่วนจังหวัดชัยภูมิ

ก. ยุทธศาสตร์จังหวัดที่ 1 การสร้างความเข้มแข็งทางเศรษฐกิจฐานรากและแข่งขันได้อย่างยั่งยืน

ข. ยุทธศาสตร์การพัฒนาขององค์กรปกครองส่วนท้องถิ่นในเขตจังหวัด ยุทธศาสตร์ที่ 4 การพัฒนาศักยภาพการท่องเที่ยว

3. ยุทธศาสตร์ การพัฒนาการท่องเที่ยว

3.8 แผนงานการศาสนา วัฒนธรรม และนันทนาการ

ที่	โครงการ	วัตถุประสงค์	เป้าหมาย (ผลผลิตของโครงการ)	งบประมาณ 2561 (บาท)	2562 (บาท)	2563 (บาท)	2564 (บาท)	2565 (บาท)	ตัวชี้วัด (KPI)	ผลที่คาดว่าจะได้รับ	หน่วยงานที่รับผิดชอบหลัก
		ขึ้น อันจะเป็นการสร้างเศรษฐกิจให้มีความเข้มแข็ง นำมาซึ่งรายได้และชื่อเสียงให้กับจังหวัดชัยภูมิ 3. เพื่อพัฒนาศักยภาพผู้ประกอบการด้านอาหารให้สามารถรองรับประชาชนผู้บริโภคทั่วไปและนักท่องเที่ยวที่มาเที่ยวจังหวัดชัยภูมิ								เข้ามาเที่ยวจังหวัดชัยภูมิมากขึ้น ก่อให้เกิดการกระตุ้นเศรษฐกิจและนำมาซึ่งรายได้ให้กับจังหวัดชัยภูมิ	

ผ.02

รายละเอียดโครงการพัฒนา

แผนพัฒนาท้องถิ่น (พ.ศ.2561 - 2565)

องค์การบริหารส่วนจังหวัดชัยภูมิ

ก. ยุทธศาสตร์จังหวัดที่ 1 การสร้างความเข้มแข็งทางเศรษฐกิจฐานรากและแข่งขันได้อย่างยั่งยืน

ข. ยุทธศาสตร์การพัฒนาขององค์กรปกครองส่วนท้องถิ่นในเขตจังหวัด ยุทธศาสตร์ที่ 4 การพัฒนาศักยภาพการท่องเที่ยว

3. ยุทธศาสตร์ การพัฒนาการท่องเที่ยว

3.8 แผนงานการศาสนา วัฒนธรรม และนันทนาการ

ที่	โครงการ	วัตถุประสงค์	เป้าหมาย (ผลผลิตของโครงการ)	งบประมาณ					ตัวชี้วัด (KPI)	ผลที่คาดว่าจะได้รับ	หน่วยงานที่รับผิดชอบหลัก
				2561 (บาท)	2562 (บาท)	2563 (บาท)	2564 (บาท)	2565 (บาท)			
5	โครงการพัฒนาศักยภาพผู้ประกอบการร้านของฝาก (OTOP)	1. เพื่อเป็นการสนับสนุนยุทธศาสตร์การพัฒนาจังหวัดชัยภูมิในด้านการพัฒนาการท่องเที่ยวให้มีคุณภาพได้มาตรฐาน 2. เพื่อดึงดูดนักท่องเที่ยวให้เข้ามาเที่ยวจังหวัดชัยภูมิมากขึ้น อันจะเป็นการสร้างเศรษฐกิจให้มีความเข้มแข็งนำมาซึ่งรายได้และชื่อเสียงให้กับจังหวัดชัยภูมิ	ผู้เข้ารับการอบรมสามารถนำความรู้ที่ได้รับไปพัฒนาในการให้บริการด้านสินค้า OTOP ได้อย่างมีประสิทธิภาพ	500,000	500,000	500,000	500,000	-	ร้อยละของผู้ประกอบการด้านสินค้า OTOP ของทั้ง 16 อำเภอได้เข้าร่วมโครงการมากกว่า 80 %	1. การท่องเที่ยวของจังหวัดชัยภูมิได้รับการพัฒนาและบรรลุตามวัตถุประสงค์ของแผนพัฒนาด้านการท่องเที่ยวของจังหวัดชัยภูมิ 2. มีนักท่องเที่ยวเข้ามาเที่ยวจังหวัดชัยภูมิมากขึ้น ก่อให้เกิดการกระตุ้นเศรษฐกิจและนำมาซึ่งรายได้ให้กับจังหวัดชัยภูมิ	สำนักปลัดฯ

ผ.02

รายละเอียดโครงการพัฒนา

แผนพัฒนาท้องถิ่น (พ.ศ.2561 - 2565)

องค์การบริหารส่วนจังหวัดชัยภูมิ

ก. ยุทธศาสตร์จังหวัดที่ 1 การสร้างความเข้มแข็งทางเศรษฐกิจฐานรากและแข่งขันได้อย่างยั่งยืน

ข. ยุทธศาสตร์การพัฒนาขององค์กรปกครองส่วนท้องถิ่นในเขตจังหวัด ยุทธศาสตร์ที่ 4 การพัฒนาศักยภาพการท่องเที่ยว

3. ยุทธศาสตร์ การพัฒนาการท่องเที่ยว

3.8 แผนงานการศาสนา วัฒนธรรม และนันทนาการ

ที่	โครงการ	วัตถุประสงค์	เป้าหมาย (ผลผลิตของโครงการ)	งบประมาณ 2561 (บาท)	2562 (บาท)	2563 (บาท)	2564 (บาท)	2565 (บาท)	ตัวชี้วัด (KPI)	ผลที่คาดว่าจะได้รับ	หน่วยงานที่รับผิดชอบหลัก
		3.เพื่อพัฒนาศักยภาพผู้ประกอบการร้านของฝากให้สามารถรองรับนักท่องเที่ยวที่มาเที่ยวจังหวัดชัยภูมิ								3. ผู้ประกอบการร้านของฝากมีความรู้และพัฒนาของฝากใหม่ ๆ เพื่อบริการแก่นักท่องเที่ยว	

ผ.02

รายละเอียดโครงการพัฒนา

แผนพัฒนาท้องถิ่น (พ.ศ.2561 - 2565)

องค์การบริหารส่วนจังหวัดชัยภูมิ

ก. ยุทธศาสตร์จังหวัดที่ 1 การสร้างความเข้มแข็งทางเศรษฐกิจฐานรากและแข่งขันได้อย่างยั่งยืน

ข. ยุทธศาสตร์การพัฒนาขององค์กรปกครองส่วนท้องถิ่นในเขตจังหวัด ยุทธศาสตร์ที่ 4 การพัฒนาศักยภาพการท่องเที่ยว

3. ยุทธศาสตร์ การพัฒนาการท่องเที่ยว

3.8 แผนงานการศาสนา วัฒนธรรม และนันทนาการ

ที่	โครงการ	วัตถุประสงค์	เป้าหมาย (ผลผลิตของโครงการ)	งบประมาณ					ตัวชี้วัด (KPI)	ผลที่คาดว่าจะได้รับ	หน่วยงานที่รับผิดชอบหลัก
				2561 (บาท)	2562 (บาท)	2563 (บาท)	2564 (บาท)	2565 (บาท)			
6	โครงการฝึกอบรมเพื่อพัฒนาศักยภาพผู้ให้บริการด้านการนำเที่ยวเพื่อส่งเสริมการท่องเที่ยวจังหวัดชัยภูมิ	1. เพื่อส่งเสริมให้เยาวชนและประชาชนในท้องถิ่นเกิดความรักและหวงแหนในทรัพยากรธรรมชาติแหล่งท่องเที่ยวที่มีอยู่ในท้องถิ่น รวมทั้งประเพณีวัฒนธรรมต่าง ๆ ของชุมชนให้คงอยู่สืบไป 2. เพื่อเป็นการวางรากฐานด้านการท่องเที่ยวในชุมชนให้มีความยั่งยืนและสามารถดึงดูดนักท่องเที่ยวให้มาเที่ยวจังหวัดชัยภูมิ ได้ตลอดปี	ผู้เข้ารับการอบรมคัดเลือกจากนักเรียน นักศึกษา และประชาชนทั่วไป ที่มีภูมิลำเนาในเขตจังหวัดชัยภูมิ และเป็นผู้ที่มีความพร้อมที่จะเข้าร่วมโครงการได้อย่างต่อเนื่องและเมื่อเสร็จสิ้นการอบรม พร้อมจะทำหน้าที่เป็นผู้ให้บริหารด้านการนำเที่ยว จำนวน 60 คน	500,000	500,000	500,000	500,000	-	ผู้เข้ารับการอบรมร้อยละ 80 ได้นำความรู้ไปใช้ปฏิบัติจริงได้อย่างมีประสิทธิภาพ	- ผู้ให้บริการด้านการนำเที่ยวของแต่ละชุมชนสามารถอำนวยความสะดวกให้แก่นักท่องเที่ยวได้อย่างมีประสิทธิภาพ - มีนักท่องเที่ยวและผู้สนใจเข้ามาเที่ยวจังหวัดชัยภูมิเพิ่มขึ้น	สำนักปลัดฯ

ผ.02

รายละเอียดโครงการพัฒนา

แผนพัฒนาท้องถิ่น (พ.ศ.2561 - 2565)

องค์การบริหารส่วนจังหวัดชัยภูมิ

ก. ยุทธศาสตร์จังหวัดที่ 1 การสร้างความเข้มแข็งทางเศรษฐกิจฐานรากและแข่งขันได้อย่างยั่งยืน

ข. ยุทธศาสตร์การพัฒนาขององค์กรปกครองส่วนท้องถิ่นในเขตจังหวัด ยุทธศาสตร์ที่ 4 การพัฒนาศักยภาพการท่องเที่ยว

3. ยุทธศาสตร์ การพัฒนาการท่องเที่ยว

3.8 แผนงานการศาสนา วัฒนธรรม และนันทนาการ

ที่	โครงการ	วัตถุประสงค์	เป้าหมาย (ผลผลิตของโครงการ)	งบประมาณ 2561 (บาท)	2562 (บาท)	2563 (บาท)	2564 (บาท)	2565 (บาท)	ตัวชี้วัด (KPI)	ผลที่คาดว่าจะได้รับ	หน่วยงานที่รับผิดชอบหลัก
7	โครงการส่งเสริมการจัดกิจกรรมการท่องเที่ยวเชิงเกษตร	1. เพื่อดึงดูดนักท่องเที่ยวให้มาท่องเที่ยวจังหวัดชัยภูมิและรู้สึกเกิดความประทับใจในการท่องเที่ยวเชิงเกษตรของ จ.ชัยภูมิ 2. เพื่อพัฒนาแหล่งท่องเที่ยวเชิงเกษตรให้มีการบริหารจัดการได้มีอย่างมีประสิทธิภาพ 3. เพื่อพัฒนาคุณภาพ และมาตรฐานแหล่งท่องเที่ยวเชิงเกษตร	แหล่งท่องเที่ยวเชิงเกษตรในพื้นที่จังหวัดชัยภูมิทั้ง 16 อำเภอ ได้รับการจัดกิจกรรมส่งเสริมการท่องเที่ยวเชิงเกษตร	1,000,000	1,000,000	1,000,000	1,000,000	-	ร้อยละแหล่งท่องเที่ยวเชิงเกษตรของ จ.ชัยภูมิ ทั้ง 16 อำเภอ ได้รับการส่งเสริมการท่องเที่ยวไม่ต่ำกว่า80 %	1. นักท่องเที่ยวมาเที่ยวจังหวัดชัยภูมิและเกิดความประทับใจในการท่องเที่ยวเชิงเกษตรของ จ.ชัยภูมิ 2. แหล่งท่องเที่ยวเชิงเกษตรมีการบริหารจัดการได้มีอย่างมีประสิทธิภาพ 2. คุณภาพและมาตรฐานแหล่งท่องเที่ยวเชิงเกษตรได้รับการพัฒนาสู่ระดับสากล	สำนักปลัดฯ

ผ.02

รายละเอียดโครงการพัฒนา

แผนพัฒนาท้องถิ่น (พ.ศ.2561 - 2565)

องค์การบริหารส่วนจังหวัดชัยภูมิ

ก. ยุทธศาสตร์จังหวัดที่ 1 การสร้างความเข้มแข็งทางเศรษฐกิจฐานรากและแข่งขันได้อย่างยั่งยืน

ข. ยุทธศาสตร์การพัฒนาขององค์กรปกครองส่วนท้องถิ่นในเขตจังหวัด ยุทธศาสตร์ที่ 4 การพัฒนาศักยภาพการท่องเที่ยว

3. ยุทธศาสตร์ การพัฒนาการท่องเที่ยว

3.8 แผนงานการศาสนา วัฒนธรรม และนันทนาการ

ที่	โครงการ	วัตถุประสงค์	เป้าหมาย (ผลผลิตของโครงการ)	งบประมาณ					ตัวชี้วัด (KPI)	ผลที่คาดว่าจะได้รับ	หน่วยงานที่รับผิดชอบหลัก
				2561 (บาท)	2562 (บาท)	2563 (บาท)	2564 (บาท)	2565 (บาท)			
8	โครงการส่งเสริมการจัดกิจกรรมการท่องเที่ยวเชิงวัฒนธรรม	1. เพื่อตอบสนองประเด็นยุทธศาสตร์ของจังหวัดชัยภูมิและของประเทศในด้านการส่งเสริมการท่องเที่ยวเชิงวัฒนธรรม 2. เพื่อส่งเสริมและพัฒนาแหล่งท่องเที่ยวให้เกิดขึ้นในท้องถิ่น อันเป็นการสร้างงานและกระจายรายได้สู่ประชาชน	แหล่งท่องเที่ยวเชิงวัฒนธรรมในพื้นที่จังหวัดชัยภูมิทั้ง 16 อำเภอ ได้รับการจัดกิจกรรมส่งเสริมการท่องเที่ยวเชิงวัฒนธรรม	1,000,000	1,000,000	1,000,000	1,000,000	-	ร้อยละแหล่งท่องเที่ยวเชิงวัฒนธรรมของ จ.ชัยภูมิ ทั้ง 16 อำเภอ ได้รับการส่งเสริมการท่องเที่ยว ไม่ต่ำกว่า80 %	1. ตอบสนองประเด็นยุทธศาสตร์ของจังหวัดชัยภูมิและของประเทศในด้านการส่งเสริมการท่องเที่ยวเชิงวัฒนธรรม 2.แหล่งท่องเที่ยวในท้องถิ่นได้รับการส่งเสริมและพัฒนาอันเป็นการสร้างงานและกระจายรายได้สู่ประชาชน	สำนักปลัดฯ

ผ.02

รายละเอียดโครงการพัฒนา

แผนพัฒนาท้องถิ่น (พ.ศ.2561 - 2565)

องค์การบริหารส่วนจังหวัดชัยภูมิ

ก. ยุทธศาสตร์จังหวัดที่ 1 การสร้างความเข้มแข็งทางเศรษฐกิจฐานรากและแข่งขันได้อย่างยั่งยืน

ข. ยุทธศาสตร์การพัฒนาขององค์กรปกครองส่วนท้องถิ่นในเขตจังหวัด ยุทธศาสตร์ที่ 4 การพัฒนาศักยภาพการท่องเที่ยว

3. ยุทธศาสตร์ การพัฒนาการท่องเที่ยว

3.8 แผนงานการศาสนา วัฒนธรรม และนันทนาการ

ที่	โครงการ	วัตถุประสงค์	เป้าหมาย (ผลผลิตของโครงการ)	งบประมาณ 2561 (บาท)	2562 (บาท)	2563 (บาท)	2564 (บาท)	2565 (บาท)	ตัวชี้วัด (KPI)	ผลที่คาดว่าจะได้รับ	หน่วยงานที่รับผิดชอบหลัก
		3. เพื่อดึงดูดนักท่องเที่ยวให้มาท่องเที่ยวจังหวัดชัยภูมิและรู้สึกอยากกลับมาเที่ยวอีก								3. นักท่องเที่ยวที่มาท่องเที่ยวจังหวัดชัยภูมิและรู้สึกอยากกลับมาเที่ยวอีก	
9	โครงการส่งเสริมการจัดกิจกรรมการท่องเที่ยวเชิงอนุรักษ์	1. เพื่อเป็นการส่งเสริมการท่องเที่ยวแบบยั่งยืนควบคู่ไปกับการอนุรักษ์ธรรมชาติและสิ่งแวดล้อม 2. เพื่อเป็นการส่งเสริมภาพลักษณ์ที่ดีของแหล่งท่องเที่ยวในจังหวัดชัยภูมิ	แหล่งท่องเที่ยวเชิงอนุรักษ์ในพื้นที่จังหวัดชัยภูมิทั้ง 16 อำเภอ ได้รับการจัดกิจกรรมส่งเสริมการท่องเที่ยวเชิงอนุรักษ์	1,000,000	1,000,000	1,000,000	1,000,000	-	ร้อยละแหล่งท่องเที่ยวเชิงอนุรักษ์ของ จ.ชัยภูมิทั้ง 16 อำเภอ ได้รับการส่งเสริมการท่องเที่ยว ไม่ต่ำกว่า 80%	1. การท่องเที่ยวแบบยั่งยืนควบคู่ไปกับการอนุรักษ์ธรรมชาติและสิ่งแวดล้อม 2.จังหวัดชัยภูมิมีแหล่งท่องเที่ยวที่ได้รับความนิยมและการยอมรับจากนักท่องเที่ยว	สำนักปลัดฯ

ผ.02

รายละเอียดโครงการพัฒนา

แผนพัฒนาท้องถิ่น (พ.ศ.2561 - 2565)

องค์การบริหารส่วนจังหวัดชัยภูมิ

ก. ยุทธศาสตร์จังหวัดที่ 1 การสร้างความเข้มแข็งทางเศรษฐกิจฐานรากและแข่งขันได้อย่างยั่งยืน

ข. ยุทธศาสตร์การพัฒนาขององค์กรปกครองส่วนท้องถิ่นในเขตจังหวัด ยุทธศาสตร์ที่ 4 การพัฒนาศักยภาพการท่องเที่ยว

3. ยุทธศาสตร์ การพัฒนาการท่องเที่ยว

3.8 แผนงานการศาสนา วัฒนธรรม และนันทนาการ

ที่	โครงการ	วัตถุประสงค์	เป้าหมาย (ผลผลิตของโครงการ)	งบประมาณ 2561 (บาท)	2562 (บาท)	2563 (บาท)	2564 (บาท)	2565 (บาท)	ตัวชี้วัด (KPI)	ผลที่คาดว่าจะได้รับ	หน่วยงานที่รับผิดชอบหลัก
		3. เพื่อส่งเสริมให้เยาวชนสำนึกรักษ์สิ่งแวดล้อม ตระหนักและรับรู้ถึงการอนุรักษ์แหล่งท่องเที่ยว								3.เยาวชนมีจิตสำนึกรักษ์สิ่งแวดล้อม ตระหนักและรับรู้ถึงการอนุรักษ์แหล่งท่องเที่ยวของจังหวัดชัยภูมิ	
10	โครงการประชาสัมพันธ์เพื่อส่งเสริมการท่องเที่ยวของจังหวัดชัยภูมิ	1.เพื่อเผยแพร่ข้อมูลข่าวสารด้านการท่องเที่ยวของจังหวัดชัยภูมิให้เป็นที่รับทราบโดยทั่วกันและทั่วถึงมากยิ่งขึ้น 2. เพื่อเป็นการสร้างแรงจูงใจให้นักท่องเที่ยวมาเที่ยวจังหวัดชัยภูมิเพิ่มมากยิ่งขึ้น	ประชาชนทั่วไปและนักท่องเที่ยวทั้งในส่วนกลางและส่วนภูมิภาคทั่วประเทศ รวมถึงทุกภาคส่วนได้รับทราบข้อมูลข่าวสารด้านการท่องเที่ยวอย่างทั่วถึง ผ่านสื่อประชาสัมพันธ์ต่างๆ เช่น ป้ายประชาสัมพันธ์ แผ่นพับ วิทยุ โทรทัศน์ และสื่ออื่นๆ	3,000,000	3,000,000	3,000,000	3,000,000	-	ข้อมูลข่าวสารด้านการท่องเที่ยวได้รับการเผยแพร่ผ่านสื่อต่าง ๆ ไม่ต่ำกว่า 5 ช่องทาง	1. หน่วยงานภาครัฐ ภาคเอกชน และประชาชนทั่วไป ได้มีโอกาสเข้ามามีส่วนร่วมและรับทราบถึงนโยบาย วัตถุประสงค์ 2. สถานที่ท่องเที่ยวของจังหวัดชัยภูมิได้รับความนิยมจากนักท่องเที่ยวและมีนักท่องเที่ยวมาเที่ยวจังหวัดชัยภูมิเพิ่มมากยิ่งขึ้น	สำนักปลัดฯ

ผ.02

รายละเอียดโครงการพัฒนา

แผนพัฒนาท้องถิ่น (พ.ศ.2561 - 2565)

องค์การบริหารส่วนจังหวัดชัยภูมิ

ก. ยุทธศาสตร์จังหวัดที่ 1 การสร้างความเข้มแข็งทางเศรษฐกิจฐานรากและแข่งขันได้อย่างยั่งยืน

ข. ยุทธศาสตร์การพัฒนาขององค์กรปกครองส่วนท้องถิ่นในเขตจังหวัด ยุทธศาสตร์ที่ 4 การพัฒนาศักยภาพการท่องเที่ยว

3. ยุทธศาสตร์ การพัฒนาการท่องเที่ยว

3.8 แผนงานการศาสนา วัฒนธรรม และนันทนาการ

ที่	โครงการ	วัตถุประสงค์	เป้าหมาย (ผลผลิตของโครงการ)	งบประมาณ					ตัวชี้วัด (KPI)	ผลที่คาดว่าจะได้รับ	หน่วยงานที่รับผิดชอบหลัก
				2561 (บาท)	2562 (บาท)	2563 (บาท)	2564 (บาท)	2565 (บาท)			
11	โครงการประชาสัมพันธ์เพื่อพัฒนาองค์กร	1. เพื่อให้สื่อมวลชนทุกสาขา รวมทั้งองค์กรเครือข่ายภาครัฐและเอกชนตระหนักและมีส่วนร่วมในการเผยแพร่ข้อมูลข่าวสารและกิจกรรมต่าง ๆ ขององค์การบริหารส่วนจังหวัดชัยภูมิ 2. เพื่อให้หน่วยงานภาครัฐ ภาคเอกชน และประชาชนทั่วไป ได้มีโอกาสเข้ามามีส่วนร่วม	ประชาชนทั่วไป และทุกภาคส่วนได้รับทราบข้อมูลข่าวสารและกิจกรรมต่าง ๆ ขององค์การบริหารส่วนจังหวัดชัยภูมิที่ครบถ้วน ถูกต้อง และทันเวลา	3,000,000	3,000,000	3,000,000	3,000,000	-	ร้อยละของข้อมูลข่าวสารและกิจกรรมต่าง ๆ ขององค์การบริหารส่วนจังหวัดชัยภูมิได้รับการประชาสัมพันธ์ครบถ้วน ถูกต้องและทันเวลา คิดเป็นร้อยละ 95	1.นักท่องเที่ยว และผู้ที่สนใจทั่วไปได้รับคู่มือประชาสัมพันธ์ข้อมูลท่องเที่ยวยิ่งขึ้น จังหวัดชัยภูมิโดยทั่วกัน 2. แหล่งท่องเที่ยวจังหวัดชัยภูมิได้รับความนิยมจากนักท่องเที่ยวและมีนักท่องเที่ยวมาเที่ยวจังหวัดชัยภูมิเพิ่มมาก	สำนักปลัด

ผ.02

รายละเอียดโครงการพัฒนา

แผนพัฒนาท้องถิ่น (พ.ศ.2561 - 2565)

องค์การบริหารส่วนจังหวัดชัยภูมิ

ก. ยุทธศาสตร์จังหวัดที่ 1 การสร้างความเข้มแข็งทางเศรษฐกิจฐานรากและแข่งขันได้อย่างยั่งยืน

ข. ยุทธศาสตร์การพัฒนาขององค์กรปกครองส่วนท้องถิ่นในเขตจังหวัด ยุทธศาสตร์ที่ 4 การพัฒนาศักยภาพการท่องเที่ยว

3. ยุทธศาสตร์ การพัฒนาการท่องเที่ยว

3.8 แผนงานการศาสนา วัฒนธรรม และนันทนาการ

ที่	โครงการ	วัตถุประสงค์	เป้าหมาย (ผลผลิตของโครงการ)	งบประมาณ					ตัวชี้วัด (KPI)	ผลที่คาดว่าจะได้รับ	หน่วยงานที่รับผิดชอบหลัก
				2561 (บาท)	2562 (บาท)	2563 (บาท)	2564 (บาท)	2565 (บาท)			
		และรับทราบถึง นโยบาย วัตถุประสงค์การดำเนินงาน ผลงาน สาระน่ารู้ ข่าวสารและกิจกรรมต่าง ๆ ขององค์การบริหารส่วนจังหวัดชัยภูมิ 3. เพื่อเป็นการแสดงถึงความโปร่งใสและตรวจสอบได้จากทุกภาคส่วน									

ผ.02

รายละเอียดโครงการพัฒนา

แผนพัฒนาท้องถิ่น (พ.ศ.2561 - 2565)

องค์การบริหารส่วนจังหวัดชัยภูมิ

ก. ยุทธศาสตร์จังหวัดที่ 1 การสร้างความเข้มแข็งทางเศรษฐกิจฐานรากและแข่งขันได้อย่างยั่งยืน

ข. ยุทธศาสตร์การพัฒนาขององค์กรปกครองส่วนท้องถิ่นในเขตจังหวัด ยุทธศาสตร์ที่ 4 การพัฒนาศักยภาพการท่องเที่ยว

3. ยุทธศาสตร์ การพัฒนาการท่องเที่ยว

3.8 แผนงานการศาสนา วัฒนธรรม และนันทนาการ

ที่	โครงการ	วัตถุประสงค์	เป้าหมาย (ผลผลิตของโครงการ)	งบประมาณ					ตัวชี้วัด (KPI)	ผลที่คาดว่าจะได้รับ	หน่วยงานที่รับผิดชอบหลัก
				2561 (บาท)	2562 (บาท)	2563 (บาท)	2564 (บาท)	2565 (บาท)			
12	โครงการส่งเสริมการท่องเที่ยวมอหินขาว	1. เพื่อดึงดูดนักท่องเที่ยวให้เข้ามาเที่ยวที่มอหินขาว และแหล่งท่องเที่ยวอื่น ๆ ในจังหวัดชัยภูมิมากขึ้น อันจะเป็นการเพิ่มรายได้ให้แก่ประชาชนในพื้นที่ สอดคล้องและเป็นไปตามประเด็นยุทธศาสตร์ของจังหวัดชัยภูมิด้านการพัฒนาการท่องเที่ยวและเป็นแหล่งท่องเที่ยวชั้นนำของประเทศ 2. เพื่อเป็นการกระตุ้นเศรษฐกิจ	จัดกิจกรรมส่งเสริมการท่องเที่ยวมอหินขาว บริเวณพื้นที่มอหินขาว ตำบลท่าหินโงม อำเภอเมืองชัยภูมิ จังหวัดชัยภูมิ เพื่อพัฒนาเป็นแหล่งท่องเที่ยวเชิงนิเวศอย่างยั่งยืนของจังหวัดชัยภูมิ	-	-	1,200,000	1,200,000	1,200,000	ร้อยละของกิจกรรมส่งเสริมการท่องเที่ยวได้ดำเนินการครบถ้วนตามแผนที่กำหนด 100%	1. มีนักท่องเที่ยวเข้ามาเที่ยวที่มอหินขาวและแหล่งท่องเที่ยวอื่นๆ ในจังหวัดชัยภูมิเพิ่มมากขึ้น 2.เศรษฐกิจด้านการท่องเที่ยวของ จ.ชัยภูมิ ให้มีความคึกคักมากยิ่งขึ้น 3.แหล่งท่องเที่ยวมอหินขาวได้รับความนิยมให้เป็นสถานที่ท่องเที่ยวระดับประเทศ	สำนักปลัดฯ

ผ.02

รายละเอียดโครงการพัฒนา

แผนพัฒนาท้องถิ่น (พ.ศ.2561 - 2565)

องค์การบริหารส่วนจังหวัดชัยภูมิ

ก. ยุทธศาสตร์จังหวัดที่ 1 การสร้างความเข้มแข็งทางเศรษฐกิจฐานรากและแข่งขันได้อย่างยั่งยืน

ข. ยุทธศาสตร์การพัฒนาขององค์กรปกครองส่วนท้องถิ่นในเขตจังหวัด ยุทธศาสตร์ที่ 4 การพัฒนาศักยภาพการท่องเที่ยว

3. ยุทธศาสตร์ การพัฒนาการท่องเที่ยว

3.8 แผนงานการศาสนา วัฒนธรรม และนันทนาการ

ที่	โครงการ	วัตถุประสงค์	เป้าหมาย (ผลผลิตของโครงการ)	งบประมาณ 2561 (บาท)	2562 (บาท)	2563 (บาท)	2564 (บาท)	2565 (บาท)	ตัวชี้วัด (KPI)	ผลที่คาดว่าจะได้รับ	หน่วยงานที่รับผิดชอบหลัก
		ด้านการท่องเที่ยวของ จ.ชัยภูมิ ให้มีความคึกคักมากยิ่งขึ้น 3. เพื่อส่งเสริมมอหินขาวให้เป็นสถานที่ท่องเที่ยวระดับประเทศ									
13	โครงการจัดกิจกรรมส่งเสริมการจัดงาน "เทศกาลท่องเที่ยวดอกกระเจียวบาน" จังหวัดชัยภูมิ	1. เพื่อเป็นการตอบสนองยุทธศาสตร์การพัฒนาจังหวัดชัยภูมิ ด้านการท่องเที่ยวให้เข้าสู่มาตรฐานสากล 2. เพื่อส่งเสริมและพัฒนาแหล่งท่องเที่ยวให้เกิดขึ้นใน	จัดกิจกรรมส่งเสริมการท่องเที่ยวเพื่อดึงดูดให้นักท่องเที่ยวมาเที่ยวในพื้นที่อุทยานแห่งชาติป่าหินงามและอุทยานแห่งชาติไทรทองมากยิ่งขึ้นและสร้างรายได้ให้กับประชาชนในท้องถิ่น	-	-	1,200,000	1,200,000	1,200,000	ร้อยละของกิจกรรมส่งเสริมการท่องเที่ยวได้ดำเนินการครบถ้วนตามแผนที่กำหนด 100%	1. ทำให้นักท่องเที่ยวทั้งชาวไทยและชาวต่างชาติรู้จักแหล่งท่องเที่ยวจังหวัดชัยภูมิและมาเที่ยวจังหวัดชัยภูมิ มากยิ่งขึ้น	สำนักปลัดฯ

ผ.02

รายละเอียดโครงการพัฒนา

แผนพัฒนาท้องถิ่น (พ.ศ.2561 - 2565)

องค์การบริหารส่วนจังหวัดชัยภูมิ

ก. ยุทธศาสตร์จังหวัดที่ 1 การสร้างความเข้มแข็งทางเศรษฐกิจฐานรากและแข่งขันได้อย่างยั่งยืน

ข. ยุทธศาสตร์การพัฒนาขององค์กรปกครองส่วนท้องถิ่นในเขตจังหวัด ยุทธศาสตร์ที่ 4 การพัฒนาศักยภาพการท่องเที่ยว

3. ยุทธศาสตร์ การพัฒนาการท่องเที่ยว

3.8 แผนงานการศาสนา วัฒนธรรม และนันทนาการ

ที่	โครงการ	วัตถุประสงค์	เป้าหมาย (ผลผลิตของโครงการ)	งบประมาณ 2561 (บาท)	2562 (บาท)	2563 (บาท)	2564 (บาท)	2565 (บาท)	ตัวชี้วัด (KPI)	ผลที่คาดว่าจะได้รับ	หน่วยงานที่รับผิดชอบหลัก
		ท้องถิ่น อันเป็นการสร้างงานและกระจายรายได้สู่ประชาชน 3. เพื่อดึงดูดนักท่องเที่ยวให้มาท่องเที่ยวจังหวัดชัยภูมิและรู้สึกอยากกลับมาเที่ยวอีก								2. ชาวบ้านมีรายได้จากการจัดกิจกรรมส่งเสริมการท่องเที่ยวดอกกระเจียวบาน 3.นักท่องเที่ยวเกิดความประทับใจและรู้สึกอยากกลับมาเที่ยวจังหวัดชัยภูมิอีก	
14	โครงการจัดกิจกรรมเพื่อส่งเสริมการท่องเที่ยวสวนสาธารณะหนองปลาเฒ่า	1. เพื่อส่งเสริมและพัฒนาแหล่งท่องเที่ยวให้เกิดขึ้นในท้องถิ่น อันเป็นการสร้างงานและกระจายรายได้สู่ประชาชน 2. เพื่อเปิดโอกาสให้ประชาชน	จัดกิจกรรมส่งเสริมการท่องเที่ยวเพื่อดึงดูดให้ประชาชนและนักท่องเที่ยวเดินทางมาเที่ยว ณ บริเวณสวนสาธารณะหนองปลาเฒ่า	-	-	1,200,000	1,200,000	1,200,000	ร้อยละของกิจกรรมส่งเสริมการท่องเที่ยวได้ดำเนินการครบถ้วนตามแผนที่กำหนด 100%	1. เกิดกระแสการท่องเที่ยวสวนสาธารณะหนองปลาเฒ่า 2. ประชาชนมีรายได้เพิ่มขึ้นจากการจัด	สำนักปลัดฯ

ผ.02

รายละเอียดโครงการพัฒนา

แผนพัฒนาท้องถิ่น (พ.ศ.2561 - 2565)

องค์การบริหารส่วนจังหวัดชัยภูมิ

ก. ยุทธศาสตร์จังหวัดที่ 1 การสร้างความเข้มแข็งทางเศรษฐกิจฐานรากและแข่งขันได้อย่างยั่งยืน

ข. ยุทธศาสตร์การพัฒนาขององค์กรปกครองส่วนท้องถิ่นในเขตจังหวัด ยุทธศาสตร์ที่ 4 การพัฒนาศักยภาพการท่องเที่ยว

3. ยุทธศาสตร์ การพัฒนาการท่องเที่ยว

3.8 แผนงานการศาสนา วัฒนธรรม และนันทนาการ

ที่	โครงการ	วัตถุประสงค์	เป้าหมาย (ผลผลิตของโครงการ)	งบประมาณ 2561 (บาท)	2562 (บาท)	2563 (บาท)	2564 (บาท)	2565 (บาท)	ตัวชี้วัด (KPI)	ผลที่คาดว่าจะได้รับ	หน่วยงานที่รับผิดชอบหลัก
		และนักท่องเที่ยวมีส่วนร่วมในกิจกรรมส่งเสริมการท่องเที่ยว 3. เพื่อสร้างกระแสการท่องเที่ยวเมืองรองให้ได้รับความนิยม								กิจกรรมส่งเสริมการท่องเที่ยวสวนสาธารณะหนองปลาเฒ่า	
15	โครงการฝึกอบรมพัฒนาศักยภาพผู้ประกอบการด้านอาหารเพื่อส่งเสริมการท่องเที่ยวจังหวัดชัยภูมิ	1.เพื่อเป็นการสนับสนุนยุทธศาสตร์การพัฒนาจังหวัดชัยภูมิ ในด้านการบริหารจัดการการท่องเที่ยวสู่มาตรฐานสากล 2. เพื่อดึงดูดนักท่องเที่ยวให้	**<u>เชิงปริมาณ</u>** 1. ผู้เข้าอบรมเป็นผู้ประกอบการร้านอาหารที่อยู่ในพื้นที่ใกล้แหล่งท่องเที่ยวของจังหวัดชัยภูมิ จำนวน 35 คน 2. วิทยากร จำนวน 2 คน	-	-	300,000	300,000	300,000	รายได้ของผู้ประกอบการร้านอาหารเพื่อสนับสนุนการท่องเที่ยวของจังหวัดชัยภูมิ เพิ่มขึ้นจากปีก่อนหน้า ไม่น้อยกว่าร้อยละ 10	1. การท่องเที่ยวของจังหวัดชัยภูมิได้รับการพัฒนาและบรรลุตามวัตถุประสงค์ของแผนพัฒนาด้านการท่องเที่ยวของจังหวัดชัยภูมิ	สำนักปลัดฯ

ผ.02

รายละเอียดโครงการพัฒนา

แผนพัฒนาท้องถิ่น (พ.ศ.2561 - 2565)

องค์การบริหารส่วนจังหวัดชัยภูมิ

ก. ยุทธศาสตร์จังหวัดที่ 1 การสร้างความเข้มแข็งทางเศรษฐกิจฐานรากและแข่งขันได้อย่างยั่งยืน

ข. ยุทธศาสตร์การพัฒนาขององค์กรปกครองส่วนท้องถิ่นในเขตจังหวัด ยุทธศาสตร์ที่ 4 การพัฒนาศักยภาพการท่องเที่ยว

3. ยุทธศาสตร์ การพัฒนาการท่องเที่ยว

3.8 แผนงานการศาสนา วัฒนธรรม และนันทนาการ

ที่	โครงการ	วัตถุประสงค์	เป้าหมาย (ผลผลิตของโครงการ)	งบประมาณ 2561 (บาท)	2562 (บาท)	2563 (บาท)	2564 (บาท)	2565 (บาท)	ตัวชี้วัด (KPI)	ผลที่คาดว่าจะได้รับ	หน่วยงานที่รับผิดชอบหลัก
		เข้ามาเที่ยวจังหวัดชัยภูมิมากขึ้น อันจะเป็นการสร้างเศรษฐกิจให้มีความเข้มแข็ง นำมาซึ่งรายได้และชื่อเสียงให้กับจังหวัดชัยภูมิ 3. เพื่อพัฒนาศักยภาพผู้ประกอบการด้านอาหารให้สามารถรองรับประชาชนผู้บริโภคทั่วไปและนักท่องเที่ยวที่มาเที่ยวจังหวัดชัยภูมิ	3. เจ้าหน้าที่ที่รับผิดชอบโครงการ จำนวน 8 คน **รวมทั้งสิ้น 45 คน** **<u>เชิงคุณภาพ</u>** ผู้เข้ารับการฝึกอบรมทั้ง 35 คน มีความตระหนักในการประกอบอาหารให้ถูกต้องตามหลักสุขาภิบาลอาหาร							2. มีนักท่องเที่ยวเข้ามาเที่ยวจังหวัดชัยภูมิมากขึ้น ก่อให้เกิดการกระตุ้นเศรษฐกิจและนำมาซึ่งรายได้ให้กับจังหวัดชัยภูมิ 3. ผู้ประกอบการด้านอาหารมีความรู้และเกิดความตระหนักถึงความปลอดภัยของผู้บริโภค	

ผ.02

รายละเอียดโครงการพัฒนา

แผนพัฒนาท้องถิ่น (พ.ศ.2561 - 2565)

องค์การบริหารส่วนจังหวัดชัยภูมิ

ก. ยุทธศาสตร์จังหวัดที่ 1 การสร้างความเข้มแข็งทางเศรษฐกิจฐานรากและแข่งขันได้อย่างยั่งยืน

ข. ยุทธศาสตร์การพัฒนาขององค์กรปกครองส่วนท้องถิ่นในเขตจังหวัด ยุทธศาสตร์ที่ 4 การพัฒนาศักยภาพการท่องเที่ยว

3. ยุทธศาสตร์ การพัฒนาการท่องเที่ยว

3.8 แผนงานการศาสนา วัฒนธรรม และนันทนาการ

ที่	โครงการ	วัตถุประสงค์	เป้าหมาย (ผลผลิตของโครงการ)	งบประมาณ					ตัวชี้วัด (KPI)	ผลที่คาดว่าจะได้รับ	หน่วยงานที่รับผิดชอบหลัก
				2561 (บาท)	2562 (บาท)	2563 (บาท)	2564 (บาท)	2565 (บาท)			
16	โครงการฝึกอบรมให้ความรู้การพัฒนาผลิตภัณฑ์ชุมชนเพื่อส่งเสริมการท่องเที่ยวจังหวัดชัยภูมิ	1. เพื่อพัฒนาองค์ความรู้ให้กับผู้ผลิตและผู้จำหน่ายผลิตภัณฑ์ชุมชนให้สามารถรองรับความต้องการของนักท่องเที่ยวได้ 2. เพื่อดึงดูดนักท่องเที่ยวให้เข้ามาเที่ยวจังหวัดชัยภูมิมากขึ้น อันจะเป็นการสร้างเศรษฐกิจให้มีความเข้มแข็ง นำมาซึ่งรายได้และชื่อเสียงให้กับจังหวัดชัยภูมิ	**<u>เชิงปริมาณ</u>** 1. ผู้เข้าอบรมเป็นผู้ผลิตและผู้จำหน่ายผลิตภัณฑ์ชุมชน ในพื้นที่จังหวัดชัยภูมิ จำนวน 35 คน 2. วิทยากร จำนวน 2 คน 3. เจ้าหน้าที่ที่รับผิดชอบโครงการ จำนวน 8 คน รวมทั้งสิ้น 45 คน **<u>เชิงคุณภาพ</u>** ผู้เข้ารับการฝึกอบรมทั้ง 35 คน สามารถสร้างนำความรู้ไปปรับใช้กับผลิตภัณฑ์ (OTOP) ของ	-	-	300,000	300,000	300,000	ร้อยละของผู้เข้ารับการอบรมมีความรู้ความเข้าใจการพัฒนาผลิตภัณฑ์ชุมชน ไม่ต่ำกว่า 80%	1. ผลิตภัณฑ์ชุมชนของจังหวัดชัยภูมิได้รับความนิยมและเป็นที่ต้องการของนักท่องเที่ยว 2. ก่อให้เกิดการกระตุ้นเศรษฐกิจและนำมาซึ่งรายได้ให้กับชุมชนท่องเที่ยวจังหวัดชัยภูมิ	สำนักปลัดฯ

ผ.02

รายละเอียดโครงการพัฒนา

แผนพัฒนาท้องถิ่น (พ.ศ.2561 - 2565)

องค์การบริหารส่วนจังหวัดชัยภูมิ

ก. ยุทธศาสตร์จังหวัดที่ 1 การสร้างความเข้มแข็งทางเศรษฐกิจฐานรากและแข่งขันได้อย่างยั่งยืน

ข. ยุทธศาสตร์การพัฒนาขององค์กรปกครองส่วนท้องถิ่นในเขตจังหวัด ยุทธศาสตร์ที่ 4 การพัฒนาศักยภาพการท่องเที่ยว

3. ยุทธศาสตร์ การพัฒนาการท่องเที่ยว

3.8 แผนงานการศาสนา วัฒนธรรม และนันทนาการ

ที่	โครงการ	วัตถุประสงค์	เป้าหมาย (ผลผลิตของโครงการ)	งบประมาณ 2561 (บาท)	2562 (บาท)	2563 (บาท)	2564 (บาท)	2565 (บาท)	ตัวชี้วัด (KPI)	ผลที่คาดว่าจะได้รับ	หน่วยงานที่รับผิดชอบหลัก
17	โครงการอบรมให้ความรู้การเป็นเจ้าบ้านที่ดีเพื่อส่งเสริมการท่องเที่ยวจังหวัดชัยภูมิ	1. เพื่อส่งเสริมให้สินค้าและบริการสร้างความประทับใจให้แก่นักท่องเที่ยวผู้มาเยือน 2. เพื่อให้เกิดความตระหนักถึงบทบาทการเป็นเจ้าบ้านที่ดีส่งผลในอุตสาหกรรมท่องเที่ยวของจังหวัดชัยภูมิ 3. เพื่อกระตุ้นให้เกิดการขยายผลการเป็นเจ้าบ้านที่ดีสู่ท้องถิ่น	ตนเองเพื่อรองรับสถานการณ์ท่องเที่ยวได้อย่างมีประสิทธิภาพ **<u>เชิงปริมาณ</u>** 1. ผู้เข้าอบรมเป็นเยาวชนและประชาชนที่อยู่ในพื้นที่แหล่งท่องเที่ยวจังหวัดชัยภูมิ จำนวน 60 คน 2. วิทยากรและเจ้าหน้าที่ที่รับผิดชอบโครงการ จำนวน 10 คน **<u>เชิงคุณภาพ</u>** ผู้เข้ารับการฝึกอบรมสามารถเป็นเจ้าบ้านที่ดีได้อย่างมีคุณภาพและสร้างความประทับใจให้แก่นักท่องเที่ยวที่มาเยือน	-	-	300,000	300,000	300,000	ผู้เข้ารับการอบรมร้อยละ 80 ได้รับความรู้และมีทักษะการเป็นเจ้าบ้านที่ดีได้	1. นักท่องเที่ยวพึงพอใจและประทับใจต่อการมาเยือนจังหวัดชัยภูมิ 2. เกิดการสร้างรายได้และกระจายรายได้สู่ชุมชน 3. เกิดภาพลักษณ์ที่ดีต่อการท่องเที่ยวของจังหวัดชัยภูมิ	สำนักปลัดฯ

ผ.02

รายละเอียดโครงการพัฒนา

แผนพัฒนาท้องถิ่น (พ.ศ.2561 - 2565)

องค์การบริหารส่วนจังหวัดชัยภูมิ

ก. ยุทธศาสตร์จังหวัดที่ 1 การสร้างความเข้มแข็งทางเศรษฐกิจฐานรากและแข่งขันได้อย่างยั่งยืน

ข. ยุทธศาสตร์การพัฒนาขององค์กรปกครองส่วนท้องถิ่นในเขตจังหวัด ยุทธศาสตร์ที่ 4 การพัฒนาศักยภาพการท่องเที่ยว

3. ยุทธศาสตร์ การพัฒนาการท่องเที่ยว

3.8 แผนงานการศาสนา วัฒนธรรม และนันทนาการ

ที่	โครงการ	วัตถุประสงค์	เป้าหมาย (ผลผลิตของโครงการ)	งบประมาณ					ตัวชี้วัด (KPI)	ผลที่คาดว่าจะได้รับ	หน่วยงานที่รับผิดชอบหลัก
				2561 (บาท)	2562 (บาท)	2563 (บาท)	2564 (บาท)	2565 (บาท)			
18	โครงการฝึกอบรมพัฒนาศักยภาพการให้บริการด้านที่พักเพื่อส่งเสริมการท่องเที่ยวจังหวัดชัยภูมิ	1. เพื่อยกระดับการให้บริการด้านที่พักสำหรับการท่องเที่ยวจังหวัดชัยภูมิ 2. เพื่อส่งเสริมให้เกิดการท่องเที่ยวชุมชน 3. เพื่อเพิ่มองค์ความรู้การให้บริการด้านที่พักกับชุมชนท่องเที่ยวจังหวัดชัยภูมิ	**<u>เชิงปริมาณ</u>** 1. ผู้เข้าอบรมเป็นผู้ให้บริการด้านที่พักในพื้นที่จังหวัดชัยภูมิและเป็นกลุ่มในชุมชนท่มีการพัฒนาที่อยู่อาศัยให้เป็นที่พักโดยชุมชนตั้งอยู่ในแหล่งท่องเที่ยวของจังหวัดชัยภูมิ จำนวน 35 คน 2. วิทยากร จำนวน 2 คน 3. เจ้าหน้าที่ที่รับผิดชอบโครงการ จำนวน 8 คน **รวมทั้งสิ้น 45 คน**	-	-	300,000	300,000	300,000	ร้อยละของผู้เข้ารับการอบรมมีความรู้ความเข้าใจการให้บริการด้านที่พักไม่ต่ำกว่า 80%	1. เกิดการกระจายรายได้สู่ชุมชนมากยิ่งขึ้น 2. ชุมชนท่องเที่ยวจังหวัดชัยภูมิได้รับความนิยมมากยิ่งขึ้น 3. นักท่องเที่ยวพึงพอใจต่อการให้บริการ	สำนักปลัดฯ

ผ.02

รายละเอียดโครงการพัฒนา

แผนพัฒนาท้องถิ่น (พ.ศ.2561 - 2565)

องค์การบริหารส่วนจังหวัดชัยภูมิ

ก. ยุทธศาสตร์จังหวัดที่ 1 การสร้างความเข้มแข็งทางเศรษฐกิจฐานรากและแข่งขันได้อย่างยั่งยืน

ข. ยุทธศาสตร์การพัฒนาขององค์กรปกครองส่วนท้องถิ่นในเขตจังหวัด ยุทธศาสตร์ที่ 4 การพัฒนาศักยภาพการท่องเที่ยว

3. ยุทธศาสตร์ การพัฒนาการท่องเที่ยว

3.8 แผนงานการศาสนา วัฒนธรรม และนันทนาการ

ที่	โครงการ	วัตถุประสงค์	เป้าหมาย (ผลผลิตของโครงการ)	งบประมาณ 2561 (บาท)	2562 (บาท)	2563 (บาท)	2564 (บาท)	2565 (บาท)	ตัวชี้วัด (KPI)	ผลที่คาดว่าจะได้รับ	หน่วยงานที่รับผิดชอบหลัก
			<u>เชิงคุณภาพ</u> ผู้เข้ารับการฝึกอบรมทั้ง 35 คน สามารถให้บริการและพัฒนาคุณภาพการให้บริการและพัฒนาคุณภาพการให้บริการที่พักให้มีคุณภาพและสร้างความประทับใจให้กับนักท่องเที่ยว								
รวม	**18 โครงการ**	-	-	14,000,000	14,000,000	15,800,000	15,800,000	4,800,000	-	-	-
รวมทั้งสิ้น								**64,400,000**			

ผ.02

รายละเอียดโครงการพัฒนา

แผนพัฒนาท้องถิ่น (พ.ศ.2561 - 2565)

องค์การบริหารส่วนจังหวัดชัยภูมิ

ก. ยุทธศาสตร์จังหวัดที่ 1 การสร้างความเข้มแข็งทางเศรษฐกิจฐานรากและแข่งขันได้อย่างยั่งยืน

ข. ยุทธศาสตร์การพัฒนาขององค์กรปกครองส่วนท้องถิ่นในเขตจังหวัด ยุทธศาสตร์ที่ 4 การพัฒนาศักยภาพการท่องเที่ยว

3. ยุทธศาสตร์ การพัฒนาการท่องเที่ยว

3.9 แผนงานอุตสาหกรรมและการโยธา

ที่	โครงการ	วัตถุประสงค์	เป้าหมาย (ผลผลิตของโครงการ)	งบประมาณ 2561 (บาท)	2562 (บาท)	2563 (บาท)	2564 (บาท)	2565 (บาท)	ตัวชี้วัด (KPI)	ผลที่คาดว่าจะได้รับ	หน่วยงานที่รับผิดชอบหลัก
1	ก่อสร้างถนนแอสฟัลต์ติกคอนกรีตและสิ่งอำนวยความสะดวกรอบบึงละหาน (ก้อสร้างเส้นทางจักรยาน) ตำบลละหาน ตำบลหนองบัวใหญ่ ตำบลหนองบัวบาน ตำบลลุ่มลำชี อำเภอจัตุรัส จังหวัดชัยภูมิ	พัฒนาเส้นทางคมนาคมเพื่อการท่องเที่ยวรอบบึงละหาน (ก่อสร้างเส้นทางจักรยาน) ตำบลละหาน ตำบลหนองบัวใหญ่ ตำบลหนองบัวบาน ตำบลลุ่มลำชี อำเภอจัตุรัส จังหวัดชัยภูมิ	ดำเนินการ ผิวจราจร กว้าง 5.00 เมตร หนา 0.05 เมตร ยาว 29.00 กม. จุดพักริมทาง 8 จุด และเส้นทางจักรยาน ยาว 29.00 กม พิกัด N = 15.59533 E = 101.879952 N = 15.59533 E = 101.89952 ตามแบบมาตรฐาน ขององค์การบริหารส่วนจังหวัดชัยภูมิ และมาตรฐานงานทางที่ได้กำหนดไว้	-	10,000,000	10,000,000	10,000,000	76,800,000	ร้อยละ 80 ของประชาชนในเขตพื้นที่ตำบลละหาน ตำบลหนองบัวใหญ่ ตำบลหนองบัวบาน อำเภอจัตุรัส ตำบลลุ่มลำชี อำเภอบ้านเขว้า จังหวัดชัยภูมิ รวมไปถึงผู้ที่สัญจรพื้นที่ใกล้เคียงได้ใช้ถนนเพื่อการท่องเที่ยว การกีฬาและการสัญจรไป - มา	1. ถนนมีประสิทธิภาพเพิ่มขึ้น 2. การคมนาคมของประชาชนมีความสะดวกรวดเร็ว และปลอดภัยเพิ่มขึ้น 3. ส่งเสริมการท่องเที่ยวและการกีฬา 4. ประชาชนมีคุณภาพในการดำรงชีวิตประจำวันที่ดีขึ้น	กองช่าง
รวม	**1 โครงการ**	**-**	**-**	**-**	**10,000,000**	**10,000,000**	**10,000,000**	**76,800,000**	**-**	**-**	**-**
รวมทั้งสิ้น								**106,800,000**			

ยุทธศาสตร์ที่ 4
การบริหารจัดการทรัพยากรธรรมชาติและสิ่งแวดล้อม

ผ.02

รายละเอียดโครงการพัฒนา

แผนพัฒนาท้องถิ่น (พ.ศ.2561 - 2565)

องค์การบริหารส่วนจังหวัดชัยภูมิ

ก. ยุทธศาสตร์จังหวัดที่ 1 การสร้างความเข้มแข็งทางเศรษฐกิจฐานรากและแข่งขันได้อย่างยั่งยืน

ข. ยุทธศาสตร์การพัฒนาขององค์กรปกครองส่วนท้องถิ่นในเขตจังหวัด ยุทธศาสตร์ที่ 7 การบริหารจัดการทรัพยากรธรรมชาติและสิ่งแวดล้อมแบบมีส่วนร่วมและยั่งยืน

4. ยุทธศาสตร์ การบริหารจัดการทรัพยากรธรรมชาติและสิ่งแวดล้อม

4.6 แผนงานเคหะและชุมชน

ที่	โครงการ	วัตถุประสงค์	เป้าหมาย (ผลผลิตของโครงการ)	งบประมาณ					ตัวชี้วัด (KPI)	ผลที่คาดว่าจะได้รับ	หน่วยงานที่รับผิดชอบหลัก
				2561 (บาท)	2562 (บาท)	2563 (บาท)	2564 (บาท)	2565 (บาท)			
1	โครงการ บริหารจัดการขยะอันตราย จังหวัดชัยภูมิ	1.เพื่อแก้ไขปัญหาขยะอันตราย ของจังหวัดชัยภูมิ 2.เพื่อให้ประชาชนมีส่วนร่วมในการคัดแยกขยะของเสียอันตราย	<u>เป้าหมายเชิงปริมาณ</u> 1.จำนวนองค์กรปกครองส่วนท้องถิ่นและหน่วยงานอื่น มีส่วนร่วมในการบริหารจัดการขยะอันตรายให้ถูกหลักสุขาภิบาล <u>เป้าหมายเชิงคุณภาพ</u> จังหวัดชัยภูมิเป็นเมืองสะอาด สิ่งแวดล้อมสร้างสุข ไร้มลพิษ เป็นมิตรกับสิ่งแวดล้อมและประชาชนมีสุขภาพอนามัยที่ดี	500,000	500,000	500,000	500,000	500,000	ร้อยละ 80 ของจำนวนองค์กรปกครองส่วนท้องถิ่นและหน่วยงานในจังหวัดชัยภูมิ ทำได้ร่วมลงนามข้อตกลง (MOU) ได้ร่วมกันบริหารจัดการขยะอันตราย	1.หน่วยงาน องค์กรส่วนท้องถิ่นและอื่นที่เข้าร่วมโครงการในเขตพื้นที่จังหวัดมีความรู้ ความเข้าใจแนวทางการดำเนินงาน การจัดการขยะมูลฝอยอันตรายขององค์การบริหารส่วนจังหวัดชัยภูมิ ก่อให้เกิดความร่วมมือตามข้อตกลงในการ	กองช่าง

ผ.02

รายละเอียดโครงการพัฒนา

แผนพัฒนาท้องถิ่น (พ.ศ.2561 - 2565)

องค์การบริหารส่วนจังหวัดชัยภูมิ

ก. ยุทธศาสตร์จังหวัดที่ 1 การสร้างความเข้มแข็งทางเศรษฐกิจฐานรากและแข่งขันได้อย่างยั่งยืน

ข. ยุทธศาสตร์การพัฒนาขององค์กรปกครองส่วนท้องถิ่นในเขตจังหวัด ยุทธศาสตร์ที่ 7 การบริหารจัดการทรัพยากรธรรมชาติและสิ่งแวดล้อมแบบมีส่วนร่วมและยั่งยืน

4. ยุทธศาสตร์ การบริหารจัดการทรัพยากรธรรมชาติและสิ่งแวดล้อม

4.6 แผนงานเคหะและชุมชน

ที่	โครงการ	วัตถุประสงค์	เป้าหมาย (ผลผลิตของโครงการ)	งบประมาณ 2561 (บาท)	2562 (บาท)	2563 (บาท)	2564 (บาท)	2565 (บาท)	ตัวชี้วัด (KPI)	ผลที่คาดว่าจะได้รับ	หน่วยงานที่รับผิดชอบหลัก
										บริหารการจัดการขยะมูลฝอยอันตรายเพื่อสิ่งแวดล้อมที่ดีในอนาคต 2.ขยะมูลฝอยอันตรายจากชุมชนมีการกำจัดที่ถูกสุขาภิบาล	
2	โครงการรวมพลังชุมชนร่วมกันแก้ไขปัญหาขยะจังหวัดชัยภูมิ	1.เพื่อพัฒนาทักษะความรู้สามารถและประสบการณ์ในการบริหารจัดการขยะอย่างถูกต้องให้กับผู้นำชุมชนในการเผยแพร่ให้ความรู้ด้าน	กลุ่มผู้นำชุมชนและประชาชนทั่วไป จำนวน 6,074 คน 1.ผู้นำหมู่บ้าน / ผู้นำชุมชน และประชาชนทั่วไป หมู่บ้านละ 5 คน จำนวน 1,113	10,091,735	10,091,735	10,091,735	10,091,735	-	1.ผู้รับการฝึกอบรมมีความรู้ความเข้าใจในการบริหารจัดการขยะสามารถนำ ความรู้ไปเผยแพร่ได้	1.มีการพัฒนาทักษะความรู้ ความสามารถและประสบการณ์ในการบริหารจัดการขยะอย่างถูกต้องให้กับผู้นำชุมชน	กองช่าง

ผ.02

รายละเอียดโครงการพัฒนา

แผนพัฒนาท้องถิ่น (พ.ศ.2561 - 2565)

องค์การบริหารส่วนจังหวัดชัยภูมิ

ก. ยุทธศาสตร์จังหวัดที่ 1 การสร้างความเข้มแข็งทางเศรษฐกิจฐานรากและแข่งขันได้อย่างยั่งยืน

ข. ยุทธศาสตร์การพัฒนาขององค์กรปกครองส่วนท้องถิ่นในเขตจังหวัด ยุทธศาสตร์ที่ 7 การบริหารจัดการทรัพยากรธรรมชาติและสิ่งแวดล้อมแบบมีส่วนร่วมและยั่งยืน

4. ยุทธศาสตร์ การบริหารจัดการทรัพยากรธรรมชาติและสิ่งแวดล้อม

4.6 แผนงานเคหะและชุมชน

ที่	โครงการ	วัตถุประสงค์	เป้าหมาย (ผลผลิตของโครงการ)	งบประมาณ 2561 (บาท)	2562 (บาท)	2563 (บาท)	2564 (บาท)	2565 (บาท)	ตัวชี้วัด (KPI)	ผลที่คาดว่าจะได้รับ	หน่วยงานที่รับผิดชอบหลัก
		การจัดการขยะให้ประชาชนได้อย่างมีประสิทธิภาพ 2.เพื่อลดปริมาณขยะก่อนนำเข้าสู่กระบวนการกำจัดอย่างถูกวิธี 3.เพื่อส่งเสริมและสนับสนุนกิจกรรมการมีส่วนร่วมของชุมชนในการจัดการขยะและสร้างรายได้ให้กับครัวเรือนจากการคัดแยกขยะอย่างถูกวิธี 4.เพื่อเสริมสร้างความเข้มแข็งให้กับครัวเรือนและชุมชนในการแก้ไขปัญหาขยะ ได้อย่างมี	หมู่บ้าน รวม 5,565 คน 2.ตัวแทนขององค์กรปกครองส่วนท้องถิ่น จำนวน 97 แห่งๆ ละ 2 คน รวม 194 คน 3.เจ้าหน้าที่ ที่รับผิดชอบโครงการฯ และวิทยากรรวม 35 คน						ร้อยละ 90 2.ปริมาณขยะในชุมชนมีปริมาณลดลง	และประชาชนในการเผยแพร่ให้ความรู้ด้านการจัดการขยะได้อย่างมีประสิทธิภาพ 2.ช่วยลดปริมาณขยะก่อนนำเข้าสู่กระบวนการกำจัด อย่างถูกวิธี 3.มีการส่งเสริมและสนับสนุนกิจการมีส่วนร่วมของชุมชนในการจัดการขยะโดยชุมชนและสร้างรายได้	

ผ.02

รายละเอียดโครงการพัฒนา

แผนพัฒนาท้องถิ่น (พ.ศ.2561 - 2565)

องค์การบริหารส่วนจังหวัดชัยภูมิ

ก. ยุทธศาสตร์จังหวัดที่ 1 การสร้างความเข้มแข็งทางเศรษฐกิจฐานรากและแข่งขันได้อย่างยั่งยืน

ข. ยุทธศาสตร์การพัฒนาขององค์กรปกครองส่วนท้องถิ่นในเขตจังหวัด ยุทธศาสตร์ที่ 7 การบริหารจัดการทรัพยากรธรรมชาติและสิ่งแวดล้อมแบบมีส่วนร่วมและยั่งยืน

4. ยุทธศาสตร์ การบริหารจัดการทรัพยากรธรรมชาติและสิ่งแวดล้อม

4.6 แผนงานเคหะและชุมชน

ที่	โครงการ	วัตถุประสงค์	เป้าหมาย (ผลผลิตของโครงการ)	งบประมาณ 2561 (บาท)	2562 (บาท)	2563 (บาท)	2564 (บาท)	2565 (บาท)	ตัวชี้วัด (KPI)	ผลที่คาดว่าจะได้รับ	หน่วยงานที่รับผิดชอบหลัก
		ประสิทธิภาพ								ให้กับครัวเรือนจากการคัดแยกขยะอย่างถูกวิธี 4.ครัวเรือนและชุมชนมีความเข้มแข็ง ในการแก้ไขปัญหาขยะได้อย่างมีประสิทธิภาพ	
3	โครงการบริหารจัดการขยะมูลฝอยโดยใช้หลักการ "3Rs"	1.เพื่อพัฒนาทักษะความรู้ความสามารถและประสบการณ์ในการบริหารจัดการขยะอย่างถูกต้องให้กับประชาชน ข้าราชการ พนักงานนักเรียน ในสังกัดองค์การบริหาร	1.ข้าราชการ พนักงานจ้าง ขององค์การบริหารส่วนจังหวัดชัยภูมิ 2.นักเรียน ข้าราชการครู พนักงานของสถานศึกษาที่อยู่ในสังกัดองค์การบริหารส่วนจังหวัดชัยภูมิ จำนวน 26 แห่ง	200,000	200,000	200,000	200,000	200,000	1.ปริมาณขยะในองค์การบริหารส่วนจังหวัดชัยภูมิสถานศึกษาในสังกัด มีปริมาณลดลงร้อยละ 30 2.สถานศึกษาในสังกัด	มีการพัฒนาทักษะความรู้ ความสามารถและประสบการณ์ในการบริหารจัดการขยะมูลฝอยโดยใช้หลักการ "3Rs"ของข้าราชการ พนักงานจ้าง	กองช่าง

ผ.02

รายละเอียดโครงการพัฒนา

แผนพัฒนาท้องถิ่น (พ.ศ.2561 - 2565)

องค์การบริหารส่วนจังหวัดชัยภูมิ

ก. ยุทธศาสตร์จังหวัดที่ 1 การสร้างความเข้มแข็งทางเศรษฐกิจฐานรากและแข่งขันได้อย่างยั่งยืน

ข. ยุทธศาสตร์การพัฒนาขององค์กรปกครองส่วนท้องถิ่นในเขตจังหวัด ยุทธศาสตร์ที่ 7 การบริหารจัดการทรัพยากรธรรมชาติและสิ่งแวดล้อมแบบมีส่วนร่วมและยั่งยืน

4. ยุทธศาสตร์ การบริหารจัดการทรัพยากรธรรมชาติและสิ่งแวดล้อม

4.6 แผนงานเคหะและชุมชน

ที่	โครงการ	วัตถุประสงค์	เป้าหมาย (ผลผลิตของโครงการ)	งบประมาณ 2561 (บาท)	2562 (บาท)	2563 (บาท)	2564 (บาท)	2565 (บาท)	ตัวชี้วัด (KPI)	ผลที่คาดว่าจะได้รับ	หน่วยงานที่รับผิดชอบหลัก
		ส่วนจังหวัดชัยภูมิ 2.เพื่อลดปริมาณขยะก่อนนำเข้าสู่กระบวนการกำจัดอย่างถูกวิธี 3.เพื่อส่งเสริมและสนับสนุนกิจกรรมการมีส่วนร่วมของประชาชน นักเรียน ข้าราชการ ข้าราชการครูและพนักงานขององค์การบริหารส่วนจังหวัดชัยภูมิและสร้างรายได้จากคัดแยกขยะ							องค์การบริหารส่วนจังหวัดชัยภูมิ มีกิจกรรมตามหลักการ "3Rs" ร้อยละ 100	นักเรียน ข้าราชการครู	
รวม	**3 โครงการ**	-	-	10,791,735	10,791,735	10,791,735	10,791,735	700,000	-	-	-
รวมทั้งสิ้น								**43,866,940**			

ผ.02

รายละเอียดโครงการพัฒนา

แผนพัฒนาท้องถิ่น (พ.ศ.2561 - 2565)

องค์การบริหารส่วนจังหวัดชัยภูมิ

ก. ยุทธศาสตร์จังหวัดที่ 1 การสร้างความเข้มแข็งทางเศรษฐกิจฐานรากและแข่งขันได้อย่างยั่งยืน

ข. ยุทธศาสตร์การพัฒนาขององค์กรปกครองส่วนท้องถิ่นในเขตจังหวัด ยุทธศาสตร์ที่ 7 การบริหารจัดการทรัพยากรธรรมชาติและสิ่งแวดล้อมแบบมีส่วนร่วมและยั่งยืน

4. ยุทธศาสตร์ การบริหารจัดการทรัพยากรธรรมชาติและสิ่งแวดล้อม

4.10 แผนงานการเกษตร

ที่	โครงการ	วัตถุประสงค์	เป้าหมาย (ผลผลิตของโครงการ)	งบประมาณ 2561 (บาท)	2562 (บาท)	2563 (บาท)	2564 (บาท)	2565 (บาท)	ตัวชี้วัด (KPI)	ผลที่คาดว่าจะได้รับ	หน่วยงานที่รับผิดชอบหลัก
1	โครงการอนุรักษ์พัฒนาปรับปรุงดูแล บำรุงรักษาทรัพยากรธรรมชาติและสิ่งแวดล้อม	1.เพื่อให้ประชาชนจังหวัดชัยภูมิได้ร่วมกันจัดทำกิจกรรมเพื่ออนุรักษ์ทรัพยากรธรรมชาติและสิ่งแวดล้อม 2.เพื่อสร้างโอกาสให้ประชาชนจังหวัดชัยภูมิ ร่วมเป็นจิตอาสาพัฒนาสังคม	1.ปลูกหญ้าแฝก ปลูกป่า ปลูกต้นไม้ สร้างฝาย หรือดำเนินการปรับปรุงพัฒนา ดูแลบำรุงรักษา 2.ฝึกอบรมเกี่ยวกับทรัพยากรธรรมชาติและสิ่งแวดล้อม	800,000	900,000	1,000,000	1,100,000	1,100,000	ร้อยละ 80 ของจำนวนประชาชนของกลุ่มเป้าหมายได้ร่วมกันจัดกิจกรรม การปลูกป่า พัฒนาแหล่ง ดิน หิน แร่ บรรยากาศและสัตว์ป่า	1.ประชาชน มีจิตสำนึกที่ดีต่อส่วนร่วมในการ 2.สิ่งแวดล้อมสิ่งแวดล้อมร่วมกันพัฒนา ส่งผลถึงคุณภาพชีวิตที่ดีของคนให้ดีขึ้น	กองช่าง

ผ.02

รายละเอียดโครงการพัฒนา

แผนพัฒนาท้องถิ่น (พ.ศ.2561 - 2565)

องค์การบริหารส่วนจังหวัดชัยภูมิ

ก. ยุทธศาสตร์จังหวัดที่ 1 การสร้างความเข้มแข็งทางเศรษฐกิจฐานรากและแข่งขันได้อย่างยั่งยืน

ข. ยุทธศาสตร์การพัฒนาขององค์กรปกครองส่วนท้องถิ่นในเขตจังหวัด ยุทธศาสตร์ที่ 7 การบริหารจัดการทรัพยากรธรรมชาติและสิ่งแวดล้อมแบบมีส่วนร่วมและยั่งยืน

4. ยุทธศาสตร์ การบริหารจัดการทรัพยากรธรรมชาติและสิ่งแวดล้อม

4.10 แผนงานการเกษตร

ที่	โครงการ	วัตถุประสงค์	เป้าหมาย (ผลผลิตของโครงการ)	งบประมาณ 2561 (บาท)	2562 (บาท)	2563 (บาท)	2564 (บาท)	2565 (บาท)	ตัวชี้วัด (KPI)	ผลที่คาดว่าจะได้รับ	หน่วยงานที่รับผิดชอบหลัก
2	โครงการก่อสร้างฝายชะลอน้ำตามแนวพระราชดำริ	1.เพื่อแสดงความจงรักภักดีและสำนึกในพระมหากรุณาธิคุณของพระบามสมเด็จพระเจ้าอยู่หัว 2.เพื่อชะลอการไหลของน้ำ เพิ่มความชุ่มชื้นให้กับพื้นที่ต้นน้ำ ป้องกันไฟป่า 3.เพื่อเป็นการอนุรักษ์ทรัพยากรธรรมชาติและสิ่งแวดล้อมช่วยลดภาวะโลกร้อน	ก่อสร้างฝายชะลอน้ำ ชนิดหินก่อ (แบบกึ่งถาวร) จำนวน 5 แห่ง ๆละ 100,000 บาท	500,000	500,000	500,000	500,000	-	ป้องกันการกัดเซาะริมฝั่งบริเวณฝายชะลอน้ำ ได้ร้อยละ 80	ป้องกันน้ำกัดเซาะ เพิ่มแหล่งน้ำ เพิ่มความชุ่มชื้นแก่ผืนป่า ป้องกันไฟป่า รักษาทรัพยากรธรรมชาติและสิ่งแวดล้อม	กองช่าง
รวม	**2 โครงการ**	**-**	**-**	**1,300,000**	**1,400,000**	**1,500,000**	**1,600,000**	**1,100,000**	**-**	**-**	**-**
รวมทั้งสิ้น								**6,900,000**			

ยุทธศาสตร์ที่ 5
การพัฒนาโครงสร้างพื้นฐานเพื่อเพิ่มมูลค่าผลผลิตทางการเกษตร

ผ.02

รายละเอียดโครงการพัฒนา

แผนพัฒนาท้องถิ่น (พ.ศ.2561 - 2565)

องค์การบริหารส่วนจังหวัดชัยภูมิ

ก. ยุทธศาสตร์จังหวัดที่ 1 การสร้างความเข้มแข็งทางเศรษฐกิจฐานรากและแข่งขันได้อย่างยั่งยืน

ข. ยุทธศาสตร์การพัฒนาขององค์กรปกครองส่วนท้องถิ่นในเขตจังหวัด ยุทธศาสตร์ที่ 6 การพัฒนาโครงสร้างพื้นฐานเพื่อรองรับการเป็นศูนย์กลางทางการตลาดและการเชื่อมโยงสู่ประเทศในประชาคมอาเซียน

5. ยุทธศาสตร์ การพัฒนาโครงสร้างพื้นฐานและเพิ่มมูลค่าผลผลิตทางการเกษตร

5.9 แผนงานอุตสาหกรรมและการโยธา

ที่	โครงการ	วัตถุประสงค์	เป้าหมาย (ผลผลิตของโครงการ)	งบประมาณ 2561 (บาท)	2562 (บาท)	2563 (บาท)	2564 (บาท)	2565 (บาท)	ตัวชี้วัด (KPI)	ผลที่คาดว่าจะได้รับ	หน่วยงานที่รับผิดชอบหลัก
1	ปรับปรุงถนนลาดยาง สายทาง ชย.ถ1-0083 บ้านจอก -บ้านสำราญ อ.คอนสวรรค์ จ.ชัยภูมิ	เพื่ออำนวยความสะดวกในการสัญจร การขนส่งสินค้าและผลผลิตทางการเกษตร	<u>สภาพเดิม</u> ถนนลาดยาง กว้าง 8.00 เมตร ระยะทางตลอดสาย 13.675 กม. ดำเนินการ ผิวปูพาราแอสฟัลท์คอนกรีต ดำเนินการโดยวิธี RECYCLING (ช่วงที่1) กว้าง 6.00 เมตร ยาว 1,550.00 เมตร ไหล่ทางกว้างข้างละ 1.00 เมตร หนา 0.04 เมตร (ช่วงที่2) กว้าง 6.00 เมตร ยาว 200.00 เมตร หนา 0.04 เมตร พื้นที่รวมไม่น้อยกว่า 13,600.00 ตารางเมตร <u>พิกัด</u> เริ่มต้นซ้าย N15.9313722222222 E 102.3004200000000 เริ่มต้นขวา N 15.9313411111111 E 102.3004388888888 สิ้นสุดซ้าย N15.943158888888 E 102.3246733333333 สิ้นสุดขวา N 15.9431611111111 E 102.3247333333333	7,090,000	-	-	-	-	ราษฎรบ้านจอก บ้านสำราญ อ.คอนสวรรค์ และผู้สัญจร พื้นที่ใกล้เคียง ได้รับความสะดวกในการสัญจรไป-มา และขนส่งสินค้าทางการเกษตรไม่น้อยกว่าร้อยละ 80	ถนนมีสภาพดีขึ้น และราษฎรได้รับความสะดวกในการสัญจร การขนส่งสินค้า และผลผลิตทางการเกษตร	กองช่าง

ผ.02

รายละเอียดโครงการพัฒนา

แผนพัฒนาท้องถิ่น (พ.ศ.2561 - 2565)

องค์การบริหารส่วนจังหวัดชัยภูมิ

ก. ยุทธศาสตร์จังหวัดที่ 1 การสร้างความเข้มแข็งทางเศรษฐกิจฐานรากและแข่งขันได้อย่างยั่งยืน

ข. ยุทธศาสตร์การพัฒนาขององค์กรปกครองส่วนท้องถิ่นในเขตจังหวัด ยุทธศาสตร์ที่ 6 การพัฒนาโครงสร้างพื้นฐานเพื่อรองรับการเป็นศูนย์กลางทางการตลาดและการเชื่อมโยงสู่ประเทศในประชาคมอาเซียน

5. ยุทธศาสตร์ การพัฒนาโครงสร้างพื้นฐานและเพิ่มมูลค่าผลผลิตทางการเกษตร

5.9 แผนงานอุตสาหกรรมและการโยธา

ที่	โครงการ	วัตถุประสงค์	เป้าหมาย (ผลผลิตของโครงการ)	งบประมาณ 2561 (บาท)	2562 (บาท)	2563 (บาท)	2564 (บาท)	2565 (บาท)	ตัวชี้วัด (KPI)	ผลที่คาดว่าจะได้รับ	หน่วยงานที่รับผิดชอบหลัก
2	ปรับปรุงถนนลาดยาง สายทาง ชย.ถ1-0053 บ้านหนองสองห้อง - บ้านโนนข่า อ.ภูเขียว จ.ชัยภูมิ (ระยะที่ 2)	เพื่ออำนวยความสะดวกในการสัญจร การขนส่งสินค้าและผลผลิตทางการเกษตร	<u>สภาพเดิม</u> ถนนลาดยาง กว้าง 8.00 เมตร ระยะทางตลอดสาย 12.198 กม. ดำเนินการ ผิวปูพาราแอสฟัลท์คอนกรีต ดำเนินการโดยวิธี RECYCLING (ช่วงที่1) กว้าง 6.00 ม. ยาว 450.00 ม. หนา 0.04 ม. (ช่วงที่2) กว้าง 6.00 ม. ยาว 2,603.00 ม. หนา 0.04 ม. พื้นที่รวมไม่น้อยกว่า 18,318.00 ตารางเมตร <u>พิกัด</u> เริ่มต้นซ้าย N16.4497622222222 E102.1701344444444 เริ่มต้นขวา N16.4497577777777 E102.1702000000000 สิ้นสุดซ้าย N16.4691477777777 E102.1862900000000 สิ้นสุดขวา N16.4691311111111 E102.1863600000000	9,122,000	-	-	-	-	ราษฎรบ้านหนองสองห้อง บ้านโนนข่า อ.ภูเขียว และผู้สัญจรพื้นที่ใกล้เคียง ได้รับความสะดวกในการสัญจรไป-มา และขนส่งสินค้าทางการเกษตรไม่น้อยกว่าร้อยละ 80	ถนนมีสภาพดีขึ้น และราษฎรได้รับความสะดวกในการสัญจร การขนส่งสินค้า และผลผลิตทางการเกษตร	กองช่าง

ผ.02

รายละเอียดโครงการพัฒนา

แผนพัฒนาท้องถิ่น (พ.ศ.2561 - 2565)

องค์การบริหารส่วนจังหวัดชัยภูมิ

ก. ยุทธศาสตร์จังหวัดที่ 1 การสร้างความเข้มแข็งทางเศรษฐกิจฐานรากและแข่งขันได้อย่างยั่งยืน

ข. ยุทธศาสตร์การพัฒนาขององค์กรปกครองส่วนท้องถิ่นในเขตจังหวัด ยุทธศาสตร์ที่ 6 การพัฒนาโครงสร้างพื้นฐานเพื่อรองรับการเป็นศูนย์กลางทางการตลาดและการเชื่อมโยงสู่ประเทศในประชาคมอาเซียน

5. ยุทธศาสตร์ การพัฒนาโครงสร้างพื้นฐานและเพิ่มมูลค่าผลผลิตทางการเกษตร

5.9 แผนงานอุตสาหกรรมและการโยธา

ที่	โครงการ	วัตถุประสงค์	เป้าหมาย (ผลผลิตของโครงการ)	งบประมาณ 2561 (บาท)	2562 (บาท)	2563 (บาท)	2564 (บาท)	2565 (บาท)	ตัวชี้วัด (KPI)	ผลที่คาดว่าจะได้รับ	หน่วยงานที่รับผิดชอบหลัก
3	ก่อสร้างถนนลาดยาง ผิวปู Asphaltic Concrete สายทาง ชย.ถ.10086 แยกทางหลวงหมายเลข 2054-บ้านหนองหญ้าขาว อำเภอ-คอนสวรรค์ จังหวัดชัยภูมิ	เพื่ออำนวยความสะดวกในการสัญจร ไป-มา และการขนส่งสินค้าผลผลิตทางการเกษตร	<u>สภาพเดิม</u> ถนนหินคลุก กว้าง 5.00 เมตร ยาว 1,150 เมตร <u>ดำเนินการ</u> ก่อสร้างถนนลาดยาง ผิวปู Asphaltic Concrete กว้าง 6.00 เมตร ยาว 1,040 เมตร หนา 0.04 เมตร หรือพื้นที่รวม ไม่น้อยกว่า 6,240.00 ตารางเมตร (รายละเอียดตามประมาณราคา และแบบ อบจ.ชัยภูมิ) <u>พิกัด</u> N=16.0194633333333 E=102.3087799999999 N=16.0242277777777 E=102.3141444444444	3,000,000	-	-	-	-	ราษฎรในอำเภอ-คอนสวรรค์ รวมไปถึงผู้สัญจรพื้นที่ใกล้เคียงได้รับความสะดวกในการสัญจรไป-มา และขนส่งสินค้าทางการเกษตร ไม่น้อยกว่าร้อยละ 80	ถนนมีสภาพดีขึ้น และราษฎรได้รับความสะดวกในการสัญจรไป-มา การขนส่งสินค้าและผลผลิตทางการเกษตร	กองช่าง

ผ.02

รายละเอียดโครงการพัฒนา

แผนพัฒนาท้องถิ่น (พ.ศ.2561 - 2565)

องค์การบริหารส่วนจังหวัดชัยภูมิ

ก. ยุทธศาสตร์จังหวัดที่ 1 การสร้างความเข้มแข็งทางเศรษฐกิจฐานรากและแข่งขันได้อย่างยั่งยืน

ข. ยุทธศาสตร์การพัฒนาขององค์กรปกครองส่วนท้องถิ่นในเขตจังหวัด ยุทธศาสตร์ที่ 6 การพัฒนาโครงสร้างพื้นฐานเพื่อรองรับการเป็นศูนย์กลางทางการตลาดและการเชื่อมโยงสู่ประเทศในประชาคมอาเซียน

5. ยุทธศาสตร์ การพัฒนาโครงสร้างพื้นฐานและเพิ่มมูลค่าผลผลิตทางการเกษตร

5.9 แผนงานอุตสาหกรรมและการโยธา

ที่	โครงการ	วัตถุประสงค์	เป้าหมาย (ผลผลิตของโครงการ)	งบประมาณ 2561 (บาท)	2562 (บาท)	2563 (บาท)	2564 (บาท)	2565 (บาท)	ตัวชี้วัด (KPI)	ผลที่คาดว่าจะได้รับ	หน่วยงานที่รับผิดชอบหลัก
4	ก่อสร้างถนนลาดยาง ผิวปู Asphaltic Concrete สายทาง บ้านนาสีนวล ม.5 ต.นาเสียว - บ้านตาดโตน ม.1 ต.นาฝาย อ.เมือง จ.ชัยภูมิ	เพื่ออำนวยความสะดวกในการสัญจร ไป-มา และการขนส่งสินค้าผลผลิตทางการเกษตร	<u>สภาพเดิม</u> ถนนลูกรัง กว้าง 6.00-7.00 ม. ยาว 385 เมตร <u>ดำเนินการ</u> ก่อสร้างถนนลาดยาง ผิวปู Asphaltic Concrete กว้าง 6.00 เมตร ยาว 385 เมตร หนา 0.04 เมตร พื้นที่รวม ไม่น้อยกว่า 2,310.00 ตารางเมตร (รายละเอียดตามประมาณราคา และแบบ อบจ.ชัยภูมิ) <u>พิกัด</u> N=15.9534444444444 E=102.0345805555555 N=15.9553699999999 E=102.0337600000000	1,220,000	-	-	-	-	ราษฎรในเขตอำเภอเมือง รวมไปถึงผู้สัญจรพื้นที่ใกล้เคียงได้รับความสะดวกในการสัญจร ไป-มา และขนส่งสินค้าทางการเกษตรไม่น้อยกว่าร้อยละ 80	ถนนมีสภาพดีขึ้น และราษฎรได้รับความสะดวกในการสัญจรไป-มา การขนส่งสินค้าและผลผลิตทางการเกษตร	กองช่าง

ผ.02

รายละเอียดโครงการพัฒนา

แผนพัฒนาท้องถิ่น (พ.ศ.2561 - 2565)

องค์การบริหารส่วนจังหวัดชัยภูมิ

ก. ยุทธศาสตร์จังหวัดที่ 1 การสร้างความเข้มแข็งทางเศรษฐกิจฐานรากและแข่งขันได้อย่างยั่งยืน

ข. ยุทธศาสตร์การพัฒนาขององค์กรปกครองส่วนท้องถิ่นในเขตจังหวัด ยุทธศาสตร์ที่ 6 การพัฒนาโครงสร้างพื้นฐานเพื่อรองรับการเป็นศูนย์กลางทางการตลาดและการเชื่อมโยงสู่ประเทศในประชาคมอาเซียน

5. ยุทธศาสตร์ การพัฒนาโครงสร้างพื้นฐานและเพิ่มมูลค่าผลผลิตทางการเกษตร

5.9 แผนงานอุตสาหกรรมและการโยธา

ที่	โครงการ	วัตถุประสงค์	เป้าหมาย (ผลผลิตของโครงการ)	งบประมาณ 2561 (บาท)	2562 (บาท)	2563 (บาท)	2564 (บาท)	2565 (บาท)	ตัวชี้วัด (KPI)	ผลที่คาดว่าจะได้รับ	หน่วยงานที่รับผิดชอบหลัก
5	ก่อสร้างถนนลาดยาง ผิวปู Asphaltic Concrete สายทาง บ้านโนนสะอาด ม.10 ต.บ้านเล่า - บ้านนาวัง ม.2 ต.นาเสียว อ.เมือง จ.ชัยภูมิ	เพื่ออำนวยความสะดวกในการสัญจร ไป-มา และการขนส่งสินค้าผลผลิตทางการเกษตร	<u>สภาพเดิม</u> ถนนลาดยางชำรุด กว้าง 6.00 เมตร ยาว 1,620 เมตร <u>ดำเนินการ</u> ปรับปรุงถนนลาดยางผิวปู Asphaltic Concrete <u>ดำเนินการช่วงที่ 1</u> ถนนลาดยาง ขนาดกว้าง 5.00 เมตร ยาว 50 เมตร หนา 0.04 เมตร หรือพื้นที่รวมไม่น้อยกว่า 250.00 ตารางเมตร <u>ดำเนินการช่วงที่ 2</u> ถนนลาดยาง ขนาดกว้าง 6.00 เมตร ยาว 1,570 เมตร หนา 0.04 เมตร หรือพื้นที่รวมไม่น้อยกว่า 9,420.00 ตารางเมตร พื้นที่รวมทั้งหมดไม่น้อยกว่า 9,670.00 ตารางเมตร (รายละเอียดตามประมาณราคา และแบบ อบจ.ชัยภูมิ)	3,437,000	-	-	-	-	ราษฎรในอำเภอ-เมืองชัยภูมิ รวมไปถึงผู้สัญจรพื้นที่ใกล้เคียงได้รับความสะดวกในการสัญจรไป-มา และขนส่งสินค้าทางการเกษตร ไม่น้อยกว่าร้อยละ 80	ถนนมีสภาพดีขึ้น และราษฎรได้รับความสะดวกในการสัญจรไป-มา การขนส่งสินค้าและผลผลิตทางการเกษตร	กองช่าง

ผ.02

รายละเอียดโครงการพัฒนา

แผนพัฒนาท้องถิ่น (พ.ศ.2561 - 2565)

องค์การบริหารส่วนจังหวัดชัยภูมิ

ก. ยุทธศาสตร์จังหวัดที่ 1 การสร้างความเข้มแข็งทางเศรษฐกิจฐานรากและแข่งขันได้อย่างยั่งยืน

ข. ยุทธศาสตร์การพัฒนาขององค์กรปกครองส่วนท้องถิ่นในเขตจังหวัด ยุทธศาสตร์ที่ 6 การพัฒนาโครงสร้างพื้นฐานเพื่อรองรับการเป็นศูนย์กลางทางการตลาดและการเชื่อมโยงสู่ประเทศในประชาคมอาเซียน

5. ยุทธศาสตร์ การพัฒนาโครงสร้างพื้นฐานและเพิ่มมูลค่าผลผลิตทางการเกษตร

5.9 แผนงานอุตสาหกรรมและการโยธา

ที่	โครงการ	วัตถุประสงค์	เป้าหมาย (ผลผลิตของโครงการ)	งบประมาณ 2561 (บาท)	2562 (บาท)	2563 (บาท)	2564 (บาท)	2565 (บาท)	ตัวชี้วัด (KPI)	ผลที่คาดว่าจะได้รับ	หน่วยงานที่รับผิดชอบหลัก
			<u>พิกัด</u> ช่วงที่ 1 N=15.8586144444444 E=102.0681366666666 N=15.8587866666666 E=102.0685966666666 ช่วงที่ 2 N=15.8587866666666 E=102.0685966666666 N=15.8717177777777 E=102.0756366666666								

ผ.02

รายละเอียดโครงการพัฒนา

แผนพัฒนาท้องถิ่น (พ.ศ.2561 - 2565)

องค์การบริหารส่วนจังหวัดชัยภูมิ

ก. ยุทธศาสตร์จังหวัดที่ 1 การสร้างความเข้มแข็งทางเศรษฐกิจฐานรากและแข่งขันได้อย่างยั่งยืน

ข. ยุทธศาสตร์การพัฒนาขององค์กรปกครองส่วนท้องถิ่นในเขตจังหวัด ยุทธศาสตร์ที่ 6 การพัฒนาโครงสร้างพื้นฐานเพื่อรองรับการเป็นศูนย์กลางทางการตลาดและการเชื่อมโยงสู่ประเทศในประชาคมอาเซียน

5. ยุทธศาสตร์ การพัฒนาโครงสร้างพื้นฐานและเพิ่มมูลค่าผลผลิตทางการเกษตร

5.9 แผนงานอุตสาหกรรมและการโยธา

ที่	โครงการ	วัตถุประสงค์	เป้าหมาย (ผลผลิตของโครงการ)	งบประมาณ 2561 (บาท)	2562 (บาท)	2563 (บาท)	2564 (บาท)	2565 (บาท)	ตัวชี้วัด (KPI)	ผลที่คาดว่าจะได้รับ	หน่วยงานที่รับผิดชอบหลัก
6	ปรับปรุงถนนลาดยาง ผิวปู Asphaltic Concrete ดำเนินการโดยวิธี Recycling สายทาง บ้านหนองไฮพัฒนา ม.17 ต.หนองบัวแดง - บ้านนาทุ่งใหญ่ ม.2 ต.กุดชุมแสง อ.หนองบัวแดง จ.ชัยภูมิ	เพื่ออำนวยความสะดวกในการสัญจร ไป-มา และการขนส่งสินค้าผลผลิตทางการเกษตร	<u>สภาพเดิม</u> ถนนลาดยาง กว้าง 6.00 เมตร ยาวรวม 2,400 เมตร <u>ดำเนินการ</u> ปรับปรุงถนนลาดยาง ผิวปู Asphaltic Concrete ดำเนินการโดยวิธี Recycling ผิวจราจร กว้าง 6.00 เมตร ยาว 1,315 เมตร หนา 0.04 เมตร พื้นที่รวมไม่น้อยกว่า 7,890.00 ตารางเมตร (รายละเอียดตามประมาณราคา และแบบ อบจ.ชัยภูมิ) พิกัด N=16.0508733333333 E=101.8263655555555 N=16.0390777777777 E=101.8263638888888	3,000,000	-	-	-	-	ราษฎรในอำเภอ-หนองบัวแดง รวมไปถึงผู้สัญจรพื้นที่ใกล้เคียงได้รับความสะดวกในการสัญจรไป-มา และขนส่งสินค้าทางการเกษตรไม่น้อยกว่าร้อยละ 80	ถนนมีสภาพดีขึ้น และราษฎรได้รับความสะดวกในการสัญจรไป-มา การขนส่งสินค้าและผลผลิตทางการเกษตร	กองช่าง

ผ.02

รายละเอียดโครงการพัฒนา

แผนพัฒนาท้องถิ่น (พ.ศ.2561 - 2565)

องค์การบริหารส่วนจังหวัดชัยภูมิ

ก. ยุทธศาสตร์จังหวัดที่ 1 การสร้างความเข้มแข็งทางเศรษฐกิจฐานรากและแข่งขันได้อย่างยั่งยืน

ข. ยุทธศาสตร์การพัฒนาขององค์กรปกครองส่วนท้องถิ่นในเขตจังหวัด ยุทธศาสตร์ที่ 6 การพัฒนาโครงสร้างพื้นฐานเพื่อรองรับการเป็นศูนย์กลางทางการตลาดและการเชื่อมโยงสู่ประเทศในประชาคมอาเซียน

5. ยุทธศาสตร์ การพัฒนาโครงสร้างพื้นฐานและเพิ่มมูลค่าผลผลิตทางการเกษตร

5.9 แผนงานอุตสาหกรรมและการโยธา

ที่	โครงการ	วัตถุประสงค์	เป้าหมาย (ผลผลิตของโครงการ)	งบประมาณ 2561 (บาท)	2562 (บาท)	2563 (บาท)	2564 (บาท)	2565 (บาท)	ตัวชี้วัด (KPI)	ผลที่คาดว่าจะได้รับ	หน่วยงานที่รับผิดชอบหลัก
7	ปรับปรุงถนนลาดยาง ผิวปู Asphaltic Concrete ดำเนินการโดยวิธี Recycling สายทางแยกทางหลวงชนบท หมายเลข 2170-บ้านจานทุ่ง ม.4 ตำบลหนองบัวใหญ่ อำเภอจัตุรัส จังหวัดชัยภูมิ	เพื่ออำนวยความสะดวกในการสัญจร ไป-มา และการขนส่งสินค้าผลผลิตทางการเกษตร	<u>สภาพเดิม</u> ถนนลาดยาง กว้าง 6.00 เมตร ยาวรวม 1,300.00 เมตร <u>ดำเนินการ</u> ปรับปรุงถนนลาดยาง ผิวปู Asphaltic Concrete ดำเนินการโดยวิธี Recycling ผิวจราจรกว้าง 6.00 เมตร ยาว 1,285.00 เมตร หนา 0.04 เมตร พื้นที่รวมไม่น้อยกว่า 7,710.00 ตารางเมตร (รายละเอียดตามประมาณราคา และแบบ อบจ.ชัยภูมิ) <u>พิกัด</u> N=15.5906277777777 E=101.8554988888888 N=15.5948888888888 E=101.8644277777777	3,000,000	-	-	-	-	ราษฎรในอำเภอ-จัตุรัสรวมไปถึงผู้สัญจรพื้นที่ใกล้เคียงได้รับความสะดวกในการสัญจรไป-มาและขนส่งสินค้าทางการเกษตรไม่น้อยกว่าร้อยละ 80	ถนนมีสภาพดีขึ้นและราษฎรได้รับความสะดวกในการสัญจรไป-มา การขนส่งสินค้าและผลผลิตทางการเกษตร	กองช่าง

ผ.02

รายละเอียดโครงการพัฒนา

แผนพัฒนาท้องถิ่น (พ.ศ.2561 - 2565)

องค์การบริหารส่วนจังหวัดชัยภูมิ

ก. ยุทธศาสตร์จังหวัดที่ 1 การสร้างความเข้มแข็งทางเศรษฐกิจฐานรากและแข่งขันได้อย่างยั่งยืน

ข. ยุทธศาสตร์การพัฒนาขององค์กรปกครองส่วนท้องถิ่นในเขตจังหวัด ยุทธศาสตร์ที่ 6 การพัฒนาโครงสร้างพื้นฐานเพื่อรองรับการเป็นศูนย์กลางทางการตลาดและการเชื่อมโยงสู่ประเทศในประชาคมอาเซียน

5. ยุทธศาสตร์ การพัฒนาโครงสร้างพื้นฐานและเพิ่มมูลค่าผลผลิตทางการเกษตร

5.9 แผนงานอุตสาหกรรมและการโยธา

ที่	โครงการ	วัตถุประสงค์	เป้าหมาย (ผลผลิตของโครงการ)	งบประมาณ 2561 (บาท)	2562 (บาท)	2563 (บาท)	2564 (บาท)	2565 (บาท)	ตัวชี้วัด (KPI)	ผลที่คาดว่าจะได้รับ	หน่วยงานที่รับผิดชอบหลัก
8	ปรับปรุงถนนคอนกรีตเสริม-เหล็ก ผิวปู Asphaltic Concrete สายทาง แยกทางหลวงชนบทหมายเลข 2359-บ้านปรางค์มะค่า ม.3 ตำบล-วังทอง อำเภอภักดีชุมพล จังหวัดชัยภูมิ	เพื่ออำนวยความสะดวกในการสัญจร ไป-มา และการขนส่งสินค้าผลผลิตทางการเกษตร	สภาพเดิม ชนิดผิวทาง ถนน คสล. กว้าง 4.00 - 5.00 เมตร ระยะทางตลอดสาย 1,252.00 เมตร ดำเนินการ ปรับปรุงถนนคอนกรีตเสริมเหล็ก ผิวปู Asphaltic Concrete ดำเนินการช่วงที่1 เสริมหินคลุกบดอัดแน่น 5.00 เมตร ยาว 30.00 เมตร หนา 0.20 เมตร ผิวจราจรขนาด กว้าง 4.00 เมตร ยาว 599.00 เมตร หนา 0.03 เมตร หรือพื้นที่รวมไม่น้อยกว่า 2,396.00 ตารางเมตร ดำเนินการช่วงที่2 ผิวจราจรขนาดกว้าง 5.00 เมตร ยาว 101.00 เมตร หนา 0.03 เมตร หรือพื้นที่รวมไม่น้อยกว่า 505.00 ตารางเมตร	970,000	-	-	-	-	ราษฎรในอำเภอ-ภักดีชุมพล รวมไปถึงผู้สัญจรพื้นที่ใกล้เคียงได้รับความสะดวกในการสัญจรไป-มา และขนส่งสินค้าทางการเกษตรไม่น้อยกว่าร้อยละ 80	ถนนมีสภาพดีขึ้น และราษฎรได้รับความสะดวกในการสัญจรไป-มา การขนส่งสินค้าและผลผลิตทางการเกษตร	กองช่าง

ผ.02

รายละเอียดโครงการพัฒนา

แผนพัฒนาท้องถิ่น (พ.ศ.2561 - 2565)

องค์การบริหารส่วนจังหวัดชัยภูมิ

ก. ยุทธศาสตร์จังหวัดที่ 1 การสร้างความเข้มแข็งทางเศรษฐกิจฐานรากและแข่งขันได้อย่างยั่งยืน

ข. ยุทธศาสตร์การพัฒนาขององค์กรปกครองส่วนท้องถิ่นในเขตจังหวัด ยุทธศาสตร์ที่ 6 การพัฒนาโครงสร้างพื้นฐานเพื่อรองรับการเป็นศูนย์กลางทางการตลาดและการเชื่อมโยงสู่ประเทศในประชาคมอาเซียน

5. ยุทธศาสตร์ การพัฒนาโครงสร้างพื้นฐานและเพิ่มมูลค่าผลผลิตทางการเกษตร

5.9 แผนงานอุตสาหกรรมและการโยธา

ที่	โครงการ	วัตถุประสงค์	เป้าหมาย (ผลผลิตของโครงการ)	งบประมาณ 2561 (บาท)	2562 (บาท)	2563 (บาท)	2564 (บาท)	2565 (บาท)	ตัวชี้วัด (KPI)	ผลที่คาดว่าจะได้รับ	หน่วยงานที่รับผิดชอบหลัก
			ดำเนินการช่วงที่3 ผิวจราจร ขนาดกว้าง 4.00 เมตร ยาว 552.00 มตร หนา 0.03 เมตร หรือพื้นที่รวมไม่น้อยกว่า 2,208.00.00 ตารางเมตร พื้นที่รวมทั้งหมดไม่น้อยกว่า 5,109.00 ตารางเมตร (รายละเอียดตามประมาณราคา และแบบ อบจ.ชัยภูมิ) พิกัด ช่วงที่ 1 N=15.8133788888888 E=101.3415799999999 N=15.8145422222222 E=101.3361499999999							

ผ.02

รายละเอียดโครงการพัฒนา

แผนพัฒนาท้องถิ่น (พ.ศ.2561 - 2565)

องค์การบริหารส่วนจังหวัดชัยภูมิ

ก. ยุทธศาสตร์จังหวัดที่ 1 การสร้างความเข้มแข็งทางเศรษฐกิจฐานรากและแข่งขันได้อย่างยั่งยืน

ข. ยุทธศาสตร์การพัฒนาขององค์กรปกครองส่วนท้องถิ่นในเขตจังหวัด ยุทธศาสตร์ที่ 6 การพัฒนาโครงสร้างพื้นฐานเพื่อรองรับการเป็นศูนย์กลางทางการตลาดและการเชื่อมโยงสู่ประเทศในประชาคมอาเซียน

5. ยุทธศาสตร์ การพัฒนาโครงสร้างพื้นฐานและเพิ่มมูลค่าผลผลิตทางการเกษตร

5.9 แผนงานอุตสาหกรรมและการโยธา

ที่	โครงการ	วัตถุประสงค์	เป้าหมาย (ผลผลิตของโครงการ)	งบประมาณ 2561 (บาท)	2562 (บาท)	2563 (บาท)	2564 (บาท)	2565 (บาท)	ตัวชี้วัด (KPI)	ผลที่คาดว่าจะได้รับ	หน่วยงานที่รับผิดชอบหลัก
			ช่วงที่ 2 N=15.8145422222222 E=101.3361499999999 N=15.8147500000000 E=101.3352388888888 ช่วงที่ 3 N=15.8147500000000 E=101.3352388888888 N=15.8137588888888 E=101.3304377777777								

ผ.02

รายละเอียดโครงการพัฒนา

แผนพัฒนาท้องถิ่น (พ.ศ.2561 - 2565)

องค์การบริหารส่วนจังหวัดชัยภูมิ

ก. ยุทธศาสตร์จังหวัดที่ 1 การสร้างความเข้มแข็งทางเศรษฐกิจฐานรากและแข่งขันได้อย่างยั่งยืน

ข. ยุทธศาสตร์การพัฒนาขององค์กรปกครองส่วนท้องถิ่นในเขตจังหวัด ยุทธศาสตร์ที่ 6 การพัฒนาโครงสร้างพื้นฐานเพื่อรองรับการเป็นศูนย์กลางทางการตลาดและการเชื่อมโยงสู่ประเทศในประชาคมอาเซียน

5. ยุทธศาสตร์ การพัฒนาโครงสร้างพื้นฐานและเพิ่มมูลค่าผลผลิตทางการเกษตร

5.9 แผนงานอุตสาหกรรมและการโยธา

ที่	โครงการ	วัตถุประสงค์	เป้าหมาย (ผลผลิตของโครงการ)	งบประมาณ 2561 (บาท)	2562 (บาท)	2563 (บาท)	2564 (บาท)	2565 (บาท)	ตัวชี้วัด (KPI)	ผลที่คาดว่าจะได้รับ	หน่วยงานที่รับผิดชอบหลัก
9	ก่อสร้างถนนคอนกรีตเสริมเหล็ก สายทาง บ้านห้วยหินฝน ม.8 ต.วังทอง - บ้านป่าคา ม.12 ต.เจาทอง อ.ภักดีชุมพล จ.ชัยภูมิ	เพื่ออำนวยความสะดวกในการสัญจร ไป-มา และการขนส่งสินค้าผลผลิตทางการเกษตร	<u>สภาพเดิม</u> ถนนดิน กว้าง 6.00 - 7.00 เมตร ยาว 3,800.00 เมตร <u>ดำเนินการ</u> ก่อสร้างถนนคอนกรีตเสริมเหล็ก กว้าง 6.00 เมตร ยาว 516 เมตร ดินถมเกลี่ยเรียบไหล่ทาง หนา 0.15 เมตร กว้างข้างละ 0.15 เมตร (รายละเอียดตามประมาณราคา และแบบ อบจ.ชัยภูมิ) <u>พิกัด</u> N=15.8341111111111 E=101.4037133333333 N=15.8325250000000 E=101.4000611111111	2,030,000	-	-	-	-	ราษฎรในอำเภอภักดีชุมพล รวมไปถึงผู้สัญจรพื้นที่ใกล้เคียงได้รับความสะดวกในการสัญจรไป-มา และขนส่งสินค้าทางการเกษตรไม่น้อยกว่าร้อยละ 80	ถนนมีสภาพดีขึ้นและราษฎรได้รับความสะดวกในการสัญจรไป-มา การขนส่งสินค้าและผลผลิตทางการเกษตร	กองช่าง

ผ.02

รายละเอียดโครงการพัฒนา

แผนพัฒนาท้องถิ่น (พ.ศ.2561 - 2565)

องค์การบริหารส่วนจังหวัดชัยภูมิ

ก. ยุทธศาสตร์จังหวัดที่ 1 การสร้างความเข้มแข็งทางเศรษฐกิจฐานรากและแข่งขันได้อย่างยั่งยืน

ข. ยุทธศาสตร์การพัฒนาขององค์กรปกครองส่วนท้องถิ่นในเขตจังหวัด ยุทธศาสตร์ที่ 6 การพัฒนาโครงสร้างพื้นฐานเพื่อรองรับการเป็นศูนย์กลางทางการตลาดและการเชื่อมโยงสู่ประเทศในประชาคมอาเซียน

5. ยุทธศาสตร์ การพัฒนาโครงสร้างพื้นฐานและเพิ่มมูลค่าผลผลิตทางการเกษตร

5.9 แผนงานอุตสาหกรรมและการโยธา

ที่	โครงการ	วัตถุประสงค์	เป้าหมาย (ผลผลิตของโครงการ)	งบประมาณ 2561 (บาท)	2562 (บาท)	2563 (บาท)	2564 (บาท)	2565 (บาท)	ตัวชี้วัด (KPI)	ผลที่คาดว่าจะได้รับ	หน่วยงานที่รับผิดชอบหลัก
10	ก่อสร้างถนนลาดยาง ผิวปู Asphaltic Concrete สายทาง บ้านหนองกุงใหม่ ม.3 ต.ธาตุทอง อ.ภูเขียว - บ้านท่าเว่อ ม.7 ต.ท่ามะไฟ-หวาน อ.แก้งคร้อ จ.ชัยภูมิ	เพื่ออำนวยความสะดวกในการสัญจร ไป-มา และการขนส่งสินค้าผลผลิตทางการเกษตร	<u>สภาพเดิม</u> ถนนหินคลุก กว้าง 8.00-10.00 เมตร ยาว 2,000 เมตร <u>ดำเนินการ</u> ก่อสร้างถนนลาดยางผิวปู Asphaltic Concrete ถนนลาดยาง กว้าง 6.00 เมตร ยาว 572 เมตร หนา 0.04 เมตร หรือพื้นที่รวมไม่น้อยกว่า 3,432.00 ตารางเมตร (รายละเอียดตามประมาณราคา และแบบ อบจ.ชัยภูมิ) <u>พิกัด</u> N=16.2333511111111 E=102.1663122222222 N=16.2317555555555 E=102.1611577777777	1,510,000	-	-	-	-	ราษฎรในเขตอำเภอ-แก้งคร้อรวมไปถึงผู้สัญจรพื้นที่ใกล้เคียงได้รับความสะดวกในการสัญจรไป-มาและขนส่งสินค้าทางการเกษตรไม่น้อยกว่าร้อยละ 80	ถนนมีสภาพดีขึ้นและราษฎรได้รับความสะดวกในการสัญจรไป-มา การขนส่งสินค้าและผลผลิตทางการเกษตร	กองช่าง

ผ.02

รายละเอียดโครงการพัฒนา

แผนพัฒนาท้องถิ่น (พ.ศ.2561 - 2565)

องค์การบริหารส่วนจังหวัดชัยภูมิ

ก. ยุทธศาสตร์จังหวัดที่ 1 การสร้างความเข้มแข็งทางเศรษฐกิจฐานรากและแข่งขันได้อย่างยั่งยืน

ข. ยุทธศาสตร์การพัฒนาขององค์กรปกครองส่วนท้องถิ่นในเขตจังหวัด ยุทธศาสตร์ที่ 6 การพัฒนาโครงสร้างพื้นฐานเพื่อรองรับการเป็นศูนย์กลางทางการตลาดและการเชื่อมโยงสู่ประเทศในประชาคมอาเซียน

5. ยุทธศาสตร์ การพัฒนาโครงสร้างพื้นฐานและเพิ่มมูลค่าผลผลิตทางการเกษตร

5.9 แผนงานอุตสาหกรรมและการโยธา

ที่	โครงการ	วัตถุประสงค์	เป้าหมาย (ผลผลิตของโครงการ)	งบประมาณ 2561 (บาท)	2562 (บาท)	2563 (บาท)	2564 (บาท)	2565 (บาท)	ตัวชี้วัด (KPI)	ผลที่คาดว่าจะได้รับ	หน่วยงานที่รับผิดชอบหลัก
11	ปรับปรุงถนนลาดยาง ผิวปู Asphaltic Concrete ดำเนินการโดยวิธี Recycling สายทาง ชย.ถ.1-0051 บ้านโคกสะอาด-บ้านโจด อ.ภูเขียว จ.ชัยภูมิ	เพื่ออำนวยความสะดวกในการสัญจร ไป-มา และการขนส่งสินค้าผลผลิตทางการเกษตร	<u>สภาพเดิม</u> ถนนชำรุดเสียหาย กว้าง 8.00 เมตร ระยะทางตลอดสาย 15,075.00 เมตร <u>ดำเนินการ</u> ปรับปรุงถนนลาดยาง ผิวปู Asphaltic Concrete ดำเนินการโดยวิธี Recycling ผิวจราจรขนาดกว้าง 6.00 เมตร ยาว 1,060.00 เมตร ไหล่ทางกว้าง ข้างละ 1.00 เมตร หนา 0.04 เมตร หรือพื้นที่รวมไม่น้อยกว่า 8,480.00 ตารางเมตร (รายละเอียดตามประมาณราคา และแบบ อบจ.ชัยภูมิ) <u>พิกัด</u> N=16.4693188888888 E=102.1863977777777 N=16.4708477777777 E=102.1960977777777	3,000,000	-	-	-	-	ราษฎรในเขตอำเภอ-ภูเขียวรวมไปถึงผู้สัญจรพื้นที่ใกล้เคียงได้รับความสะดวกในการสัญจรไป-มา และขนส่งสินค้าทางการเกษตรไม่น้อยกว่าร้อยละ 80	ถนนมีสภาพดีขึ้นและราษฎรได้รับความสะดวกในการสัญจรไป-มา การขนส่งสินค้าและผลผลิตทางการเกษตร	กองช่าง

ผ.02

รายละเอียดโครงการพัฒนา

แผนพัฒนาท้องถิ่น (พ.ศ.2561 - 2565)

องค์การบริหารส่วนจังหวัดชัยภูมิ

ก. ยุทธศาสตร์จังหวัดที่ 1 การสร้างความเข้มแข็งทางเศรษฐกิจฐานรากและแข่งขันได้อย่างยั่งยืน

ข. ยุทธศาสตร์การพัฒนาขององค์กรปกครองส่วนท้องถิ่นในเขตจังหวัด ยุทธศาสตร์ที่ 6 การพัฒนาโครงสร้างพื้นฐานเพื่อรองรับการเป็นศูนย์กลางทางการตลาดและการเชื่อมโยงสู่ประเทศในประชาคมอาเซียน

5. ยุทธศาสตร์ การพัฒนาโครงสร้างพื้นฐานและเพิ่มมูลค่าผลผลิตทางการเกษตร

5.9 แผนงานอุตสาหกรรมและการโยธา

ที่	โครงการ	วัตถุประสงค์	เป้าหมาย (ผลผลิตของโครงการ)	งบประมาณ 2561 (บาท)	2562 (บาท)	2563 (บาท)	2564 (บาท)	2565 (บาท)	ตัวชี้วัด (KPI)	ผลที่คาดว่าจะได้รับ	หน่วยงานที่รับผิดชอบหลัก
12	ปรับปรุงถนนลาดยาง ผิวปู Asphaltic Concrete ดำเนินการโดยวิธี Recycling สายทาง ชย.ถ.1-0028 บ้านแท่น-บ้านวังหิน อ.บ้านแท่น จ.ชัยภูมิ	เพื่ออำนวยความสะดวกในการสัญจร ไป-มา และการขนส่งสินค้าผลผลิตทางการเกษตร	<u>สภาพเดิม</u> ชนิดผิวทาง Cape seal กว้าง 8.00 เมตร ระยะทางตลอดสาย 5,690.00 เมตร <u>ดำเนินการ</u> ปรับปรุงถนนลาดยางผิวปู Asphaltic Concrete ดำเนินการโดยวิธี Recycling ผิวจราจรขนาดกว้าง 6.00 เมตร ยาว 1,040.00 เมตร ไหล่ทางกว้างข้างละ 1.00 เมตร หนา 0.04 เมตร หรือพื้นที่รวมไม่น้อยกว่า 8,320.00 ตารางเมตร (รายละเอียดตามประมาณราคา และแบบ อบจ.ชัยภูมิ) <u>พิกัด</u> N=16.3943566666666 E=102.3544666666666 N=16.3863344444444 E=102.3590555555555	3,000,000	-	-	-	-	ราษฎรในเขตอำเภอ-บ้านแท่นรวมไปถึงผู้สัญจรพื้นที่ใกล้เคียงได้รับความสะดวกในการสัญจรไป-มาและขนส่งสินค้าทางการเกษตรไม่น้อยกว่าร้อยละ 80	ถนนมีสภาพดีขึ้นและราษฎรได้รับความสะดวกในการสัญจรไป-มา การขนส่งสินค้าและผลผลิตทางการเกษตร	กองช่าง

ผ.02

รายละเอียดโครงการพัฒนา

แผนพัฒนาท้องถิ่น (พ.ศ.2561 - 2565)

องค์การบริหารส่วนจังหวัดชัยภูมิ

ก. ยุทธศาสตร์จังหวัดที่ 1 การสร้างความเข้มแข็งทางเศรษฐกิจฐานรากและแข่งขันได้อย่างยั่งยืน

ข. ยุทธศาสตร์การพัฒนาขององค์กรปกครองส่วนท้องถิ่นในเขตจังหวัด ยุทธศาสตร์ที่ 6 การพัฒนาโครงสร้างพื้นฐานเพื่อรองรับการเป็นศูนย์กลางทางการตลาดและการเชื่อมโยงสู่ประเทศในประชาคมอาเซียน

5. ยุทธศาสตร์ การพัฒนาโครงสร้างพื้นฐานและเพิ่มมูลค่าผลผลิตทางการเกษตร

5.9 แผนงานอุตสาหกรรมและการโยธา

ที่	โครงการ	วัตถุประสงค์	เป้าหมาย (ผลผลิตของโครงการ)	งบประมาณ 2561 (บาท)	2562 (บาท)	2563 (บาท)	2564 (บาท)	2565 (บาท)	ตัวชี้วัด (KPI)	ผลที่คาดว่าจะได้รับ	หน่วยงานที่รับผิดชอบหลัก
13	ก่อสร้างถนนคอนกรีตเสริมเหล็ก สายทางบ้านยางนาดี ม.5 ต.ชีบน อ.บ้านเขว้า-บ้านแจ้งใหญ่ ต.ห้วยแย้ อ.หนองบัวระเหว จ.ชัยภูมิ	เพื่ออำนวยความสะดวกในการสัญจร ไป-มา และการขนส่งสินค้าผลผลิตทางการเกษตร	สภาพเดิม ช่วงที่ 1 ถนนลูกรังกว้าง 7.00-8.00 เมตร ยาว 660 เมตร สภาพเดิม ช่วงที่ 2 ถนนลูกรังกว้าง 7.00 - 8.00 เมตร ยาว 1,000 เมตร ดำเนินการ ก่อสร้างถนนคอนกรีตเสริมเหล็ก ดำเนินการช่วงที่ 1 ถนนคอน-กรีตเสริมเหล็ก กว้าง 6.00 เมตร ยาว 660 เมตร หนา 0.15 เมตร ดินถมเกลี่ยเรียบ ไหล่ทาง กว้างข้างละ 0.15 เมตร หรือพื้นที่รวมไม่น้อยกว่า 3,960.00 ตารางเมตร ดำเนินการช่วงที่ 2 ถนนคอนกรีตเสริมเหล็ก กว้าง 6.00 เมตร ยาว 103 เมตร หนา 0.15 เมตร ดินถมเกลี่ยเรียบไหล่ทาง กว้างข้างละ 0.15 เมตร	3,000,000	-	-	-	-	ราษฎรในเขตอำเภอ-หนองบัวระเหว รวมไปถึงผู้สัญจรพื้นที่ใกล้เคียงได้รับความสะดวกในการสัญจรไป-มา และขนส่งสินค้าทางการเกษตรไม่น้อยกว่าร้อยละ 80	ถนนมีสภาพดีขึ้น และราษฎรได้รับความสะดวกในการสัญจรไป-มา การขนส่งสินค้าและผลผลิตทางการเกษตร	กองช่าง

ผ.02

รายละเอียดโครงการพัฒนา

แผนพัฒนาท้องถิ่น (พ.ศ.2561 - 2565)

องค์การบริหารส่วนจังหวัดชัยภูมิ

ก. ยุทธศาสตร์จังหวัดที่ 1 การสร้างความเข้มแข็งทางเศรษฐกิจฐานรากและแข่งขันได้อย่างยั่งยืน

ข. ยุทธศาสตร์การพัฒนาขององค์กรปกครองส่วนท้องถิ่นในเขตจังหวัด ยุทธศาสตร์ที่ 6 การพัฒนาโครงสร้างพื้นฐานเพื่อรองรับการเป็นศูนย์กลางทางการตลาดและการเชื่อมโยงสู่ประเทศในประชาคมอาเซียน

5. ยุทธศาสตร์ การพัฒนาโครงสร้างพื้นฐานและเพิ่มมูลค่าผลผลิตทางการเกษตร

5.9 แผนงานอุตสาหกรรมและการโยธา

ที่	โครงการ	วัตถุประสงค์	เป้าหมาย (ผลผลิตของโครงการ)	งบประมาณ 2561 (บาท)	2562 (บาท)	2563 (บาท)	2564 (บาท)	2565 (บาท)	ตัวชี้วัด (KPI)	ผลที่คาดว่าจะได้รับ	หน่วยงานที่รับผิดชอบหลัก
			หรือพื้นที่รวมไม่น้อยกว่า 618 ตารางเมตร พื้นที่รวมทั้งหมดไม่น้อยกว่า 4,578.00 ตารางเมตร (รายละเอียดตามประมาณราคา และแบบ อบจ.ชัยภูมิ) <u>พิกัด</u> ช่วงที่ 1 N=15.8086511111111 E=101.8142033333333 N=15.8058222222222 E=101.8091044444444 ช่วงที่ 2 N=15.8107866666666 E=101.7877888888888 N=15.8113622222222 E=101.7872755555555							

ผ.02

รายละเอียดโครงการพัฒนา

แผนพัฒนาท้องถิ่น (พ.ศ.2561 - 2565)

องค์การบริหารส่วนจังหวัดชัยภูมิ

ก. ยุทธศาสตร์จังหวัดที่ 1 การสร้างความเข้มแข็งทางเศรษฐกิจฐานรากและแข่งขันได้อย่างยั่งยืน

ข. ยุทธศาสตร์การพัฒนาขององค์กรปกครองส่วนท้องถิ่นในเขตจังหวัด ยุทธศาสตร์ที่ 6 การพัฒนาโครงสร้างพื้นฐานเพื่อรองรับการเป็นศูนย์กลางทางการตลาดและการเชื่อมโยงสู่ประเทศในประชาคมอาเซียน

5. ยุทธศาสตร์ การพัฒนาโครงสร้างพื้นฐานและเพิ่มมูลค่าผลผลิตทางการเกษตร

5.9 แผนงานอุตสาหกรรมและการโยธา

ที่	โครงการ	วัตถุประสงค์	เป้าหมาย (ผลผลิตของโครงการ)	งบประมาณ 2561 (บาท)	2562 (บาท)	2563 (บาท)	2564 (บาท)	2565 (บาท)	ตัวชี้วัด (KPI)	ผลที่คาดว่าจะได้รับ	หน่วยงานที่รับผิดชอบหลัก
14	ปรับปรุงถนนลาดยาง ผิวปู Asphaltic Concrete ดำเนินการโดยวิธี Recycling สายทาง ชย.ถ.1-0092 บ้านโคกหินตั้ง -บ้านโปร่งมีชัย อ.บำเหน็จณรงค์ จ.ชัยภูมิ	1. เพื่อให้ประชาชนในพื้นที่อำเภอบำเหน็จณรงค์ จังหวัดชัยภูมิ ได้ใช้ถนนในการสัญจรไป-มา ได้สะดวกรวดเร็ว และปลอดภัย 2. เพื่อให้เกษตรกรในพื้นที่อำเภอบำเหน็จณรงค์ จังหวัดชัยภูมิ ได้ใช้ถนนในการขนส่งผลผลิตทางการเกษตรออกสู่ท้องตลาดได้รวดเร็วปลอดภัย	<u>สภาพเดิม</u> ถนนลาดยาง กว้าง 6.00 - 8.00 เมตร ยาวรวม 3,500.00 เมตร <u>ดำเนินการ</u> ปรับปรุงถนนลาดยาง ผิวปู Asphaltic Concrete ดำเนินการโดยวิธี Recycling <u>ดำเนินการช่วงที่ 1</u> ผิวจราจร กม.0+000 - กม.0+500 ขนาด กว้าง 6.00 เมตร ยาว 500.00 เมตร หนา 0.04 เมตร พื้นที่รวมไม่น้อยกว่า 3,000.00 ตารางเมตร <u>ดำเนินการช่วงที่ 2</u> ผิวจราจร กม.0+500 - กม.0+740 ขนาดกว้าง 6.00 เมตร ยาว 240.00 เมตร ไหล่ทางกว้างข้างละ 1.00 เมตร หนา 0.04 เมตร หรือพื้นที่รวมไม่น้อยกว่า 1,920.00 ตารางเมตร	3,000,000	-	-	-	-	ร้อยละ 80 ของประชาชนในเขตพื้นที่อำเภอบำเหน็จณรงค์ จังหวัดชัยภูมิ รวมไปถึงผู้สัญจร พื้นที่ใกล้เคียง ได้ใช้ถนนเพื่อการขนส่งผลผลิตทางการเกษตร และการสัญจร ไป-มา	1. ถนนมีประสิทธิภาพเพิ่มขึ้น 2. การคมนาคมขนส่งทางการเกษตรของประชาชนมีความสะดวกรวดเร็ว และปลอดภัยเพิ่มขึ้น 3. ประชาชนมีคุณภาพในการดำรงชีวิต ประจำวันที่ดีขึ้น	กองช่าง

ผ.02

รายละเอียดโครงการพัฒนา

แผนพัฒนาท้องถิ่น (พ.ศ.2561 - 2565)

องค์การบริหารส่วนจังหวัดชัยภูมิ

ก. ยุทธศาสตร์จังหวัดที่ 1 การสร้างความเข้มแข็งทางเศรษฐกิจฐานรากและแข่งขันได้อย่างยั่งยืน

ข. ยุทธศาสตร์การพัฒนาขององค์กรปกครองส่วนท้องถิ่นในเขตจังหวัด ยุทธศาสตร์ที่ 6 การพัฒนาโครงสร้างพื้นฐานเพื่อรองรับการเป็นศูนย์กลางทางการตลาดและการเชื่อมโยงสู่ประเทศในประชาคมอาเซียน

5. ยุทธศาสตร์ การพัฒนาโครงสร้างพื้นฐานและเพิ่มมูลค่าผลผลิตทางการเกษตร

5.9 แผนงานอุตสาหกรรมและการโยธา

ที่	โครงการ	วัตถุประสงค์	เป้าหมาย (ผลผลิตของโครงการ)	งบประมาณ 2561 (บาท)	2562 (บาท)	2563 (บาท)	2564 (บาท)	2565 (บาท)	ตัวชี้วัด (KPI)	ผลที่คาดว่าจะได้รับ	หน่วยงานที่รับผิดชอบหลัก
			ดำเนินการช่วงที่ 3 ผิวจราจร กม.0+900 - กม.1+309 ขนาดกว้าง 6.00 เมตร ยาว 409.00 เมตร ไหล่ทางกว้าง ข้างละ 1.00 เมตร หนา 0.04 เมตร หรือพื้นที่รวมไม่น้อยกว่า 3,272.00 ตารางเมตร พื้นที่รวมทั้งหมดไม่น้อยกว่า 8,192.00 ตารางเมตร (รายละเอียดตามประมาณราคา และแบบ อบจ.ชัยภูมิ) พิกัด ช่วงที่ 1 N=15.3982988888888 E=101.6177388888888 N=15.3937666666666 E=101.6182805555555 พิกัด ช่วงที่ 2 N=15.3937666666666 E=101.6182805555555 N=15.3916361111111 E=101.6178416666666 พิกัด ช่วงที่ 3 N=15.3901750000000 E=101.6176194444444 N=15.3869083333333 E=101.6191083333333							

ผ.02

รายละเอียดโครงการพัฒนา

แผนพัฒนาท้องถิ่น (พ.ศ.2561 - 2565)

องค์การบริหารส่วนจังหวัดชัยภูมิ

ก. ยุทธศาสตร์จังหวัดที่ 1 การสร้างความเข้มแข็งทางเศรษฐกิจฐานรากและแข่งขันได้อย่างยั่งยืน

ข. ยุทธศาสตร์การพัฒนาขององค์กรปกครองส่วนท้องถิ่นในเขตจังหวัด ยุทธศาสตร์ที่ 6 การพัฒนาโครงสร้างพื้นฐานเพื่อรองรับการเป็นศูนย์กลางทางการตลาดและการเชื่อมโยงสู่ประเทศในประชาคมอาเซียน

5. ยุทธศาสตร์ การพัฒนาโครงสร้างพื้นฐานและเพิ่มมูลค่าผลผลิตทางการเกษตร

5.9 แผนงานอุตสาหกรรมและการโยธา

ที่	โครงการ	วัตถุประสงค์	เป้าหมาย (ผลผลิตของโครงการ)	งบประมาณ 2561 (บาท)	2562 (บาท)	2563 (บาท)	2564 (บาท)	2565 (บาท)	ตัวชี้วัด (KPI)	ผลที่คาดว่าจะได้รับ	หน่วยงานที่รับผิดชอบหลัก
15	ก่อสร้างถนนคอนกรีตเสริมเหล็ก สายทาง ชย.ถ.1-0054 บ้านหนองบัวพักเกวียน - บ้านโนนตุ่น อ.ภูเขียว จ.ชัยภูมิ	1. เพื่อให้ประชาชนในพื้นที่อำเภอภูเขียว จังหวัดชัยภูมิ ได้ใช้ถนนในการสัญจรไป-มา ได้สะดวก รวดเร็ว และปลอดภัย 2. เพื่อให้เกษตรกรในพื้นที่อำเภอภูเขียว จังหวัดชัยภูมิ ได้ใช้ถนนในการขนส่งผลผลิตทางการเกษตรออกสู่ท้องตลาดได้รวดเร็ว ปลอดภัย	สภาพเดิมช่วงที่ 1 บล็อคตัวหนอน กว้าง 4.00 เมตร ยาว 335.00 เมตร สภาพเดิม ช่วงที่ 2 ถนนคอนกรีต กว้าง 5.00 เมตร ยาว 43.00 เมตร ดำเนินการ ถนนได้รับการก่อสร้างถนนคอนกรีตเสริมเหล็ก ช่วงที่ 1 ผิวจราจร กว้าง 6.00 เมตร ยาว 335.00 เมตร หนา 0.15 เมตร ดินถมเกลี่ยเรียบไหล่ทางกว้างข้างละ 0.15 เมตร หรือพื้นที่ไม่น้อยกว่า 2,010.00 ตารางเมตร ช่วงที่ 2 ผิวจราจร กว้าง 6.00 เมตร ยาว 43.00 เมตร หนา 0.15 เมตร ดินถมเกลี่ยเรียบไหล่ทาง กว้างข้างละ 0.15 เมตร	1,490,000	-	-	-	-	ร้อยละ 80 ของประชาชนในเขตพื้นที่อำเภอภูเขียว จังหวัดชัยภูมิ รวมไปถึงผู้สัญจร พื้นที่ใกล้เคียง ได้ใช้ถนนเพื่อการขนส่งผลผลิตทางการเกษตร และการสัญจร ไป-มา	1. ถนนมีประสิทธิภาพเพิ่มขึ้น 2. การคมนาคมขนส่งทางการเกษตรของประชาชนมีความสะดวก รวดเร็ว และปลอดภัยเพิ่มขึ้น 3. ประชาชนมีคุณภาพในการดำรงชีวิต ประจำวันที่ดีขึ้น	กองช่าง

ผ.02

รายละเอียดโครงการพัฒนา

แผนพัฒนาท้องถิ่น (พ.ศ.2561 - 2565)

องค์การบริหารส่วนจังหวัดชัยภูมิ

ก. ยุทธศาสตร์จังหวัดที่ 1 การสร้างความเข้มแข็งทางเศรษฐกิจฐานรากและแข่งขันได้อย่างยั่งยืน

ข. ยุทธศาสตร์การพัฒนาขององค์กรปกครองส่วนท้องถิ่นในเขตจังหวัด ยุทธศาสตร์ที่ 6 การพัฒนาโครงสร้างพื้นฐานเพื่อรองรับการเป็นศูนย์กลางทางการตลาดและการเชื่อมโยงสู่ประเทศในประชาคมอาเซียน

5. ยุทธศาสตร์ การพัฒนาโครงสร้างพื้นฐานและเพิ่มมูลค่าผลผลิตทางการเกษตร

5.9 แผนงานอุตสาหกรรมและการโยธา

ที่	โครงการ	วัตถุประสงค์	เป้าหมาย (ผลผลิตของโครงการ)	งบประมาณ 2561 (บาท)	2562 (บาท)	2563 (บาท)	2564 (บาท)	2565 (บาท)	ตัวชี้วัด (KPI)	ผลที่คาดว่าจะได้รับ	หน่วยงานที่รับผิดชอบหลัก
			หรือพื้นที่ไม่น้อยกว่า 258.00 ตารางเมตร พื้นที่รวมทั้งหมดไม่น้อยกว่า 2,268.00 ตารางเมตร (รายละเอียดตามประมาณราคา และแบบ อบจ.ชัยภูมิ) <u>พิกัด</u> ช่วงที่ 1 N=16.2961666666666 E=102.2586644444444 N=16.2954611111111 E=102.2609299999999 ช่วงที่ 2 N=16.2960133333333 E=102.2610744444444 N=16.2963222222222 E=102.2612855555555							

ผ.02

รายละเอียดโครงการพัฒนา

แผนพัฒนาท้องถิ่น (พ.ศ.2561 - 2565)

องค์การบริหารส่วนจังหวัดชัยภูมิ

ก. ยุทธศาสตร์จังหวัดที่ 1 การสร้างความเข้มแข็งทางเศรษฐกิจฐานรากและแข่งขันได้อย่างยั่งยืน

ข. ยุทธศาสตร์การพัฒนาขององค์กรปกครองส่วนท้องถิ่นในเขตจังหวัด ยุทธศาสตร์ที่ 6 การพัฒนาโครงสร้างพื้นฐานเพื่อรองรับการเป็นศูนย์กลางทางการตลาดและการเชื่อมโยงสู่ประเทศในประชาคมอาเซียน

5. ยุทธศาสตร์ การพัฒนาโครงสร้างพื้นฐานและเพิ่มมูลค่าผลผลิตทางการเกษตร

5.9 แผนงานอุตสาหกรรมและการโยธา

ที่	โครงการ	วัตถุประสงค์	เป้าหมาย (ผลผลิตของโครงการ)	งบประมาณ 2561 (บาท)	2562 (บาท)	2563 (บาท)	2564 (บาท)	2565 (บาท)	ตัวชี้วัด (KPI)	ผลที่คาดว่าจะได้รับ	หน่วยงานที่รับผิดชอบหลัก
16	ปรับปรุงถนนลาดยาง ผิวปูPara Asphalt Concrete ดำเนินการโดยวิธี Recycling สายทาง ชย.ถ.1-0078 บ้านนาสีดา - บ้านนาคานหัก (ตอนที่1) อำเภอเกษตร-สมบูรณ์, อำเภอหนองบัวแดง จังหวัดชัยภูมิ	1. เพื่อให้ประชาชนในพื้นที่อำเภอเกษตรสมบูรณ์ อำเภอหนองบัวแดง จังหวัดชัยภูมิ ได้ใช้ถนนในการสัญจรไป-มาได้สะดวกรวดเร็วและปลอดภัย 2. เพื่อให้เกษตรกรในพื้นที่อำเภอเกษตรสมบูรณ์, อำเภอหนองบัวแดง จังหวัดชัยภูมิ ได้ใช้ถนนในการขนส่งผลผลิตทางการเกษตรออกสู่ท้องตลาดได้อย่างรวดเร็วปลอดภัย	<u>สภาพเดิม</u> ถนนลาดยาง กว้าง 8.00 เมตร ยาวรวม 8,725.00 เมตร <u>ดำเนินการ</u> ถนนได้รับการปรับปรุงถนนลาดยาง ผิวปู Asphalt Concrete ดำเนินการโดยวิธี Recycling <u>ช่วงที่ 1</u> กม.5+725-กม.6+431 ผิวจราจร กว้าง 6.00 เมตร ยาว 706.00 เมตร ไหล่ทางกว้างข้างละ 1.00 เมตร หนา 0.04 เมตร หรือพื้นที่ไม่น้อยกว่า 5,648.00 ตารางเมตร <u>ช่วงที่ 2</u> กม.6+625-กม.6+845 ผิวจราจร กว้าง 6.00 เมตร ยาว 220.00 เมตร ไหล่ทางกว้าง ข้างละ 1.00 เมตร หนา 0.04 เมตร หรือพื้นที่ไม่น้อยกว่า 1,760.00 ตารางเมตร	3,500,000	-	-	-	-	ราษฎรในเขตอำเภอเกษตรสมบูรณ์และอำเภอหนองบัวแดง รวมไปถึงผู้สัญจรพื้นที่ใกล้เคียงได้รับความสะดวกในการสัญจรไป-มา และขนส่งสินค้าทางการเกษตรไม่น้อยกว่าร้อยละ 80	ถนนมีสภาพดีขึ้นและราษฎรได้รับความสะดวกในการสัญจรไป-มา การขนส่งสินค้าและผลผลิตทางการเกษตร	กองช่าง

ผ.02

รายละเอียดโครงการพัฒนา

แผนพัฒนาท้องถิ่น (พ.ศ.2561 - 2565)

องค์การบริหารส่วนจังหวัดชัยภูมิ

ก. ยุทธศาสตร์จังหวัดที่ 1 การสร้างความเข้มแข็งทางเศรษฐกิจฐานรากและแข่งขันได้อย่างยั่งยืน

ข. ยุทธศาสตร์การพัฒนาขององค์กรปกครองส่วนท้องถิ่นในเขตจังหวัด ยุทธศาสตร์ที่ 6 การพัฒนาโครงสร้างพื้นฐานเพื่อรองรับการเป็นศูนย์กลางทางการตลาดและการเชื่อมโยงสู่ประเทศในประชาคมอาเซียน

5. ยุทธศาสตร์ การพัฒนาโครงสร้างพื้นฐานและเพิ่มมูลค่าผลผลิตทางการเกษตร

5.9 แผนงานอุตสาหกรรมและการโยธา

ที่	โครงการ	วัตถุประสงค์	เป้าหมาย (ผลผลิตของโครงการ)	งบประมาณ 2561 (บาท)	2562 (บาท)	2563 (บาท)	2564 (บาท)	2565 (บาท)	ตัวชี้วัด (KPI)	ผลที่คาดว่าจะได้รับ	หน่วยงานที่รับผิดชอบหลัก
			พื้นที่รวมทั้งหมดไม่น้อยกว่า 7,408.00 ตารางเมตร (รายละเอียดตามประมาณราคา และแบบ อบจ.ชัยภูมิ) พิกัด ช่วงที่ 1 กม.5+725-กม.6+431 N=16.0516811111111 E=101.8605577777777 N=16.0469088888888 E=101.8643611111111 พิกัด ช่วงที่ 2 กม.6+625-กม.6+845 N=16.0465999999999 E=101.8661399999999 N=16.0464333333333 E=101.8681933333333							

ผ.02

รายละเอียดโครงการพัฒนา

แผนพัฒนาท้องถิ่น (พ.ศ.2561 - 2565)

องค์การบริหารส่วนจังหวัดชัยภูมิ

ก. ยุทธศาสตร์จังหวัดที่ 1 การสร้างความเข้มแข็งทางเศรษฐกิจฐานรากและแข่งขันได้อย่างยั่งยืน

ข. ยุทธศาสตร์การพัฒนาขององค์กรปกครองส่วนท้องถิ่นในเขตจังหวัด ยุทธศาสตร์ที่ 6 การพัฒนาโครงสร้างพื้นฐานเพื่อรองรับการเป็นศูนย์กลางทางการตลาดและการเชื่อมโยงสู่ประเทศในประชาคมอาเซียน

5. ยุทธศาสตร์ การพัฒนาโครงสร้างพื้นฐานและเพิ่มมูลค่าผลผลิตทางการเกษตร

5.9 แผนงานอุตสาหกรรมและการโยธา

ที่	โครงการ	วัตถุประสงค์	เป้าหมาย (ผลผลิตของโครงการ)	งบประมาณ 2561 (บาท)	2562 (บาท)	2563 (บาท)	2564 (บาท)	2565 (บาท)	ตัวชี้วัด (KPI)	ผลที่คาดว่าจะได้รับ	หน่วยงานที่รับผิดชอบหลัก
17	ปรับปรุงถนนลาดยางผิวปู Asphaltic Concrete ดำเนินการโดยวิธี Recycling สายทาง ชย.ถ.1-0061 บ้านหนองบัวแดง - บ้านโหล่น (ตอนที่ 3) อำเภอหนองบัวแดง จังหวัดชัยภูมิ	1. เพื่อให้ประชาชนในพื้นที่อำเภอหนองบัวแดง จังหวัดชัยภูมิ ได้ใช้ถนนในการสัญจร ไป-มาได้สะดวก รวดเร็ว และปลอดภัย 2. เพื่อให้เกษตรกรในพื้นที่อำเภอหนองบัวแดง จังหวัด-ชัยภูมิ ได้ใช้ถนนในการขนส่งผลผลิตทางการเกษตรออกสู่ท้องตลาด ได้รวดเร็ว ปลอดภัย	<u>สภาพเดิม</u> ช่วงที่ 1 กม.26+978-กม.28+478 กว้าง 8.00 เมตร ยาว 1,500 เมตร <u>สภาพเดิม</u> ช่วงที่ 2 กม.36+218 - กม. 36+318 กว้าง 8.00 เมตร ยาว 100.00 เมตร <u>ดำเนินการ</u> ถนนได้รับการปรับปรุงถนนลาดยางผิวปู Asphaltic Concrete ดำเนินการโดยวิธี Recycling <u>ดำเนินการช่วงที่1</u> กม.26+978-กม.28+478 ผิวจราจร กว้าง 6.00 เมตร ยาว 1,500.00 เมตร ไหล่ทาง กว้างข้างละ 1.00 เมตร หนา 0.04 เมตร หรือพื้นที่ไม่น้อยกว่า 12,000.00 ตารางเมตร <u>ดำเนินการช่วงที่ 2</u> กม.36+218-กม.36+318 ผิวจราจร กว้าง 6.00 เมตร	5,010,000	-	-	-	-	ร้อยละ 80 ของประชาชนในเขตพื้นที่อำเภอหนองบัวแดง จังหวัดชัยภูมิ รวมไปถึงผู้ที่สัญจรพื้นที่ใกล้เคียงได้ใช้ถนนเพื่อการขนส่งผลผลิตทางการเกษตร และการสัญจรไป-มา	1. ถนนมีประสิทธิภาพเพิ่มขึ้น 2. การคมนาคมขนส่งทางการเกษตรของประชาชนมีความสะดวก รวดเร็ว และปลอดภัยเพิ่มขึ้น 3. ประชาชนมีคุณภาพในการดำรงชีวิตประจำวันที่ดีขึ้น	กองช่าง

ผ.02

รายละเอียดโครงการพัฒนา

แผนพัฒนาท้องถิ่น (พ.ศ.2561 - 2565)

องค์การบริหารส่วนจังหวัดชัยภูมิ

ก. ยุทธศาสตร์จังหวัดที่ 1 การสร้างความเข้มแข็งทางเศรษฐกิจฐานรากและแข่งขันได้อย่างยั่งยืน

ข. ยุทธศาสตร์การพัฒนาขององค์กรปกครองส่วนท้องถิ่นในเขตจังหวัด ยุทธศาสตร์ที่ 6 การพัฒนาโครงสร้างพื้นฐานเพื่อรองรับการเป็นศูนย์กลางทางการตลาดและการเชื่อมโยงสู่ประเทศในประชาคมอาเซียน

5. ยุทธศาสตร์ การพัฒนาโครงสร้างพื้นฐานและเพิ่มมูลค่าผลผลิตทางการเกษตร

5.9 แผนงานอุตสาหกรรมและการโยธา

ที่	โครงการ	วัตถุประสงค์	เป้าหมาย (ผลผลิตของโครงการ)	งบประมาณ 2561 (บาท)	2562 (บาท)	2563 (บาท)	2564 (บาท)	2565 (บาท)	ตัวชี้วัด (KPI)	ผลที่คาดว่าจะได้รับ	หน่วยงานที่รับผิดชอบหลัก
			ยาว 100.00 เมตร ไหล่ทางกว้างข้างละ 1.00 เมตร หนา 0.04 เมตร หรือพื้นที่ไม่น้อยกว่า 800.00 ตารางเมตร หินคลุกบดอัดแน่น หนา 0.20 เมตร ลูกรังบดอัดแน่น หนา 0.20 เมตร พื้นที่รวมทั้งหมดไม่น้อยกว่า 12,800.00 ตารางเมตร (รายละเอียดตามประมาณราคา และแบบ อบจ.ชัยภูมิ) พิกัด ช่วงที่1 กม.26+978-กม.28+478 N=16.1962677777777 E=101.5960199999999 N=16.2096733333333 E=101.5961533333333 พิกัด ช่วงที่ 2 กม.36+218-กม.36+318 N=16.2233777777777 E=101.5323099999999 N=16.2233188888888 E=101.5313800000000							

ผ.02

รายละเอียดโครงการพัฒนา

แผนพัฒนาท้องถิ่น (พ.ศ.2561 - 2565)

องค์การบริหารส่วนจังหวัดชัยภูมิ

ก. ยุทธศาสตร์จังหวัดที่ 1 การสร้างความเข้มแข็งทางเศรษฐกิจฐานรากและแข่งขันได้อย่างยั่งยืน

ข. ยุทธศาสตร์การพัฒนาขององค์กรปกครองส่วนท้องถิ่นในเขตจังหวัด ยุทธศาสตร์ที่ 6 การพัฒนาโครงสร้างพื้นฐานเพื่อรองรับการเป็นศูนย์กลางทางการตลาดและการเชื่อมโยงสู่ประเทศในประชาคมอาเซียน

5. ยุทธศาสตร์ การพัฒนาโครงสร้างพื้นฐานและเพิ่มมูลค่าผลผลิตทางการเกษตร

5.9 แผนงานอุตสาหกรรมและการโยธา

ที่	โครงการ	วัตถุประสงค์	เป้าหมาย (ผลผลิตของโครงการ)	งบประมาณ 2561 (บาท)	2562 (บาท)	2563 (บาท)	2564 (บาท)	2565 (บาท)	ตัวชี้วัด (KPI)	ผลที่คาดว่าจะได้รับ	หน่วยงานที่รับผิดชอบหลัก
18	ปรับปรุงถนนลาดยาง ผิวปู Para Asphalt Concrete ดำเนินการโดยวิธี Recycling สายทาง ชย.ถ.1-0091 บ้านปะโค-บ้านโคกเพชร (ตอนที่ 1) อำเภอบำเหน็จณรงค์ จังหวัดชัยภูมิ	1. เพื่อให้ประชาชนในพื้นที่อำเภอบำเหน็จณรงค์ จังหวัดชัยภูมิ ได้ใช้ถนนในการสัญจร ไป-มาได้สะดวก รวดเร็ว และปลอดภัย 2. เพื่อให้เกษตรกรในพื้นที่อำเภอบำเหน็จณรงค์ จังหวัด-ชัยภูมิ ได้ใช้ถนนในการขนส่งผลผลิตทางการเกษตรออกสู่ท้องตลาด ได้รวดเร็วปลอดภัย	<u>สภาพเดิม</u> ถนนลาดยาง กว้าง 8.00 เมตร ยาวรวม 17,954.00 เมตร ดำเนินการ ถนนได้รับการปรับปรุงถนนลาดยาง ผิวปู Para Asphalt Concrete ดำเนินการโดยวิธี Recycling กม.0+700–กม.1+747 ผิวจราจร กว้าง 6.00 เมตร ยาว 1,047.00 เมตร ไหล่ทางกว้างข้างละ 1.00 เมตร หนา 0.04 เมตร หรือพื้นที่ไม่น้อยกว่า 8,376.00 ตารางเมตร (รายละเอียดตามประมาณราคา และแบบ อบจ.ชัยภูมิ) พิกัด กม.0+700–กม.1+747 N=15.4952955555555 E=101.6807400000000 N=15.4946488888888 E=101.6710799999999	4,000,000	-	-	-	-	ร้อยละ 80 ของประชาชนในเขตพื้นที่อำเภอบำเหน็จณรงค์ จังหวัดชัยภูมิ รวมไปถึงผู้ที่สัญจรพื้นที่ใกล้เคียงได้ใช้ถนนเพื่อการขนส่งผลผลิตทางการเกษตรและการสัญจรไป-มา	1. ถนนมีประสิทธิภาพเพิ่มขึ้น 2. การคมนาคมขนส่งทางการเกษตรของประชาชนมีความสะดวก รวดเร็ว และปลอดภัย เพิ่มขึ้น 3. ประชาชนมีคุณภาพในการดำรงชีวิตประจำวันที่ดีขึ้น	กองช่าง

ผ.02

รายละเอียดโครงการพัฒนา

แผนพัฒนาท้องถิ่น (พ.ศ.2561 - 2565)

องค์การบริหารส่วนจังหวัดชัยภูมิ

ก. ยุทธศาสตร์จังหวัดที่ 1 การสร้างความเข้มแข็งทางเศรษฐกิจฐานรากและแข่งขันได้อย่างยั่งยืน

ข. ยุทธศาสตร์การพัฒนาขององค์กรปกครองส่วนท้องถิ่นในเขตจังหวัด ยุทธศาสตร์ที่ 6 การพัฒนาโครงสร้างพื้นฐานเพื่อรองรับการเป็นศูนย์กลางทางการตลาดและการเชื่อมโยงสู่ประเทศในประชาคมอาเซียน

5. ยุทธศาสตร์ การพัฒนาโครงสร้างพื้นฐานและเพิ่มมูลค่าผลผลิตทางการเกษตร

5.9 แผนงานอุตสาหกรรมและการโยธา

ที่	โครงการ	วัตถุประสงค์	เป้าหมาย (ผลผลิตของโครงการ)	งบประมาณ 2561 (บาท)	2562 (บาท)	2563 (บาท)	2564 (บาท)	2565 (บาท)	ตัวชี้วัด (KPI)	ผลที่คาดว่าจะได้รับ	หน่วยงานที่รับผิดชอบหลัก
19	ปรับปรุงถนนลาดยางผิวปู Asphaltic Concrete ดำเนินการโดยวิธี Recycling สายทาง ชย.ถ.1-0070 บ้านยาง-บ้านกลาง อำเภอเกษตรสมบูรณ์ จังหวัดชัยภูมิ	1. เพื่อให้ประชาชนในพื้นที่อำเภอเกษตรสมบูรณ์ จังหวัดชัยภูมิ ได้ใช้ถนนในการสัญจร ไป-มาได้สะดวก รวดเร็ว และปลอดภัย 2. เพื่อให้เกษตรกรในพื้นที่อำเภอเกษตรสมบูรณ์ จังหวัดชัยภูมิ ได้ใช้ถนนในการขนส่งผลผลิตทางการเกษตรออกสู่ท้องตลาด ได้รวดเร็ว ปลอดภัย	<u>สภาพเดิม</u> ถนนลาดยาง กว้าง 6.00 - 9.00 เมตร ยาวรวม 20,000.00 เมตร <u>ดำเนินการ</u> ถนนได้รับการปรับปรุงถนนลาดยางผิวปู Asphaltic Concrete ดำเนินการโดยวิธี Recycling <u>ช่วงที่ 1</u> กม.14+800-กม.15+500 ผิวจราจรกว้าง 6.00 เมตร ยาว 700.00 เมตร ไหล่ทางกว้างข้างละ 1.00 เมตร หนา 0.04 เมตร หรือพื้นที่ไม่น้อยกว่า 5,600.00 ตารางเมตร ช่วงที่ 2 กม.16+325-กม.17+500 ผิวจราจร กว้าง 6.00 เมตร ยาว 1,175.00 เมตร หนา 0.04 เมตร หรือพื้นที่ไม่น้อยกว่า 7,050.00 ตารางเมตร	4,629,000	-	-	-	-	ร้อยละ 80 ของประชาชนในเขตพื้นที่อำเภอเกษตรสมบูรณ์ จังหวัดชัยภูมิ รวมไปถึงผู้ที่สัญจรพื้นที่ใกล้เคียงได้ใช้ถนนเพื่อการขนส่งผลผลิตทางการเกษตร และการสัญจรไป-มา	1. ถนนมีประสิทธิภาพเพิ่มขึ้น 2. การคมนาคมขนส่งทางการเกษตรของประชาชนมีความสะดวก รวดเร็ว และปลอดภัยเพิ่มขึ้น 3. ประชาชนมีคุณภาพในการดำรงชีวิตประจำวันที่ดีขึ้น	กองช่าง

ผ.02

รายละเอียดโครงการพัฒนา

แผนพัฒนาท้องถิ่น (พ.ศ.2561 - 2565)

องค์การบริหารส่วนจังหวัดชัยภูมิ

ก. ยุทธศาสตร์จังหวัดที่ 1 การสร้างความเข้มแข็งทางเศรษฐกิจฐานรากและแข่งขันได้อย่างยั่งยืน

ข. ยุทธศาสตร์การพัฒนาขององค์กรปกครองส่วนท้องถิ่นในเขตจังหวัด ยุทธศาสตร์ที่ 6 การพัฒนาโครงสร้างพื้นฐานเพื่อรองรับการเป็นศูนย์กลางทางการตลาดและการเชื่อมโยงสู่ประเทศในประชาคมอาเซียน

5. ยุทธศาสตร์ การพัฒนาโครงสร้างพื้นฐานและเพิ่มมูลค่าผลผลิตทางการเกษตร

5.9 แผนงานอุตสาหกรรมและการโยธา

ที่	โครงการ	วัตถุประสงค์	เป้าหมาย (ผลผลิตของโครงการ)	งบประมาณ 2561 (บาท)	2562 (บาท)	2563 (บาท)	2564 (บาท)	2565 (บาท)	ตัวชี้วัด (KPI)	ผลที่คาดว่าจะได้รับ	หน่วยงานที่รับผิดชอบหลัก
			พื้นที่รวมทั้งหมดไม่น้อยกว่า 12,650.00 ตารางเมตร (รายละเอียดตามประมาณราคา และแบบ อบจ.ชัยภูมิ) พิกัด ช่วงที่ 1 กม.14+800-กม.15+500 N=16.3503000000000 E=101.8306377777777 N=16.3538822222222 E=101.8252888888888 พิกัด ช่วงที่ 2 กม.16+325-กม.17+500 N=16.3611611111111 E=101.8250322222222 N=16.3691655555555 E=101.8188011111111							

ผ.02

รายละเอียดโครงการพัฒนา

แผนพัฒนาท้องถิ่น (พ.ศ.2561 - 2565)

องค์การบริหารส่วนจังหวัดชัยภูมิ

ก. ยุทธศาสตร์จังหวัดที่ 1 การสร้างความเข้มแข็งทางเศรษฐกิจฐานรากและแข่งขันได้อย่างยั่งยืน

ข. ยุทธศาสตร์การพัฒนาขององค์กรปกครองส่วนท้องถิ่นในเขตจังหวัด ยุทธศาสตร์ที่ 6 การพัฒนาโครงสร้างพื้นฐานเพื่อรองรับการเป็นศูนย์กลางทางการตลาดและการเชื่อมโยงสู่ประเทศในประชาคมอาเซียน

5. ยุทธศาสตร์ การพัฒนาโครงสร้างพื้นฐานและเพิ่มมูลค่าผลผลิตทางการเกษตร

5.9 แผนงานอุตสาหกรรมและการโยธา

ที่	โครงการ	วัตถุประสงค์	เป้าหมาย (ผลผลิตของโครงการ)	งบประมาณ 2561 (บาท)	2562 (บาท)	2563 (บาท)	2564 (บาท)	2565 (บาท)	ตัวชี้วัด (KPI)	ผลที่คาดว่าจะได้รับ	หน่วยงานที่รับผิดชอบหลัก
20	โครงการก่อสร้างถนนลาดยางผิวปู Asphaltic Concrete สายทาง บ้านเมืองเก่า หมู่ที่ 11 ตำบลบ้านยาง-บ้านโนนเขวา หมู่ที่ 2 ตำบลโนนทอง อำเภอ-เกษตรสมบูรณ์ จังหวัดชัยภูมิ	1. เพื่อให้ประชาชนในพื้นที่อำเภอเกษตรสมบูรณ์จังหวัดชัยภูมิ ได้ใช้ถนนในการสัญจรไป-มาได้สะดวก รวดเร็วและปลอดภัย 2. เพื่อให้เกษตรในพื้นที่อำเภอเกษตรสมบูรณ์จังหวัดชัยภูมิ ได้ใช้ถนนในการขนส่งผลผลิตทางการเกษตรออกสู่ท้องตลาด ได้รวดเร็วปลอดภัย	<u>ลักษณะสายทางเดิม</u> ชนิดผิวทาง ถนนลูกรัง กว้าง 8.00-9.00 เมตร ยาว 1,092.00 เมตร <u>ดำเนินการ</u> ถนนได้รับการก่อสร้าง ถนนลาดยางผิวปู Asphaltic Concrete ผิวจราจรขนาดกว้าง 6.00 เมตร ยาว 1,026.00 เมตร หนา 0.04 เมตร หรือพื้นที่ไม่น้อย กว่า 6,156.00 ตารางเมตร (รายละเอียดตามประมาณราคา และแบบ อบจ.ชัยภูมิ) พิกัด N=16.2778900000000 E=101.9038222222222 N=16.2747744444444 E=101.8991099999999	2,540,000	-	-	-	-	ร้อยละ 80 ของประชาชนในเขตพื้นที่อำเภอเกษตรสมบูรณ์ จังหวัดชัยภูมิรวมไปถึงผู้ที่สัญจรพื้นที่ใกล้เคียงได้ใช้ถนนเพื่อการขนส่งผลผลิตทางการเกษตร และการสัญจรไป-มา	1. ถนนมีประสิทธิภาพเพิ่มขึ้น 2. การคมนาคมขนส่งทางการเกษตรของประชาชนมีความสะดวก รวดเร็วและปลอดภัยเพิ่มขึ้น 3. ประชาชนมีคุณภาพในการดำรงชีวิตประจำวันที่ดีขึ้น	กองช่าง

ผ.02

รายละเอียดโครงการพัฒนา

แผนพัฒนาท้องถิ่น (พ.ศ.2561 - 2565)

องค์การบริหารส่วนจังหวัดชัยภูมิ

ก. ยุทธศาสตร์จังหวัดที่ 1 การสร้างความเข้มแข็งทางเศรษฐกิจฐานรากและแข่งขันได้อย่างยั่งยืน

ข. ยุทธศาสตร์การพัฒนาขององค์กรปกครองส่วนท้องถิ่นในเขตจังหวัด ยุทธศาสตร์ที่ 6 การพัฒนาโครงสร้างพื้นฐานเพื่อรองรับการเป็นศูนย์กลางทางการตลาดและการเชื่อมโยงสู่ประเทศในประชาคมอาเซียน

5. ยุทธศาสตร์ การพัฒนาโครงสร้างพื้นฐานและเพิ่มมูลค่าผลผลิตทางการเกษตร

5.9 แผนงานอุตสาหกรรมและการโยธา

ที่	โครงการ	วัตถุประสงค์	เป้าหมาย (ผลผลิตของโครงการ)	งบประมาณ 2561 (บาท)	2562 (บาท)	2563 (บาท)	2564 (บาท)	2565 (บาท)	ตัวชี้วัด (KPI)	ผลที่คาดว่าจะได้รับ	หน่วยงานที่รับผิดชอบหลัก
21	ก่อสร้างถนนลาดยางผิวปู Asphaltic Concrete สายทาง บ้านซับไทร หมู่ที่ 15 ตำบลวะตะแบก - บ้านห้วย - ยายจิ๋ว หมู่ที่ 1 ตำบล-ห้วยยายจิ๋ว อำเภอเทพสถิต จังหวัดชัยภูมิ	1. เพื่อให้ประชาชนในพื้นที่อำเภอเทพสถิต จังหวัดชัยภูมิ ได้ใช้ถนนในการสัญจร ไป-มา ได้สะดวก รวดเร็ว และปลอดภัย 2. เพื่อให้เกษตรกรในพื้นที่อำเภอเทพสถิต จังหวัดชัยภูมิ ได้ใช้ถนนในการขนส่งผลผลิตทางการเกษตรออกสู่ท้องตลาด ได้รวดเร็ว ปลอดภัย	<u>ลักษณะสายทางเดิม</u> ถนนลูกรัง กว้าง 5.00-6.00 เมตร ยาว 987.00 เมตร <u>ดำเนินการ</u> ถนนได้รับการก่อสร้างถนนลาดยางผิวปู Asphaltic Concrete ผิวจราจร กว้าง 6.00 เมตร ยาว 987.00 เมตร หนา 0.04 เมตร หรือพื้นที่ไม่น้อยกว่า 5,922.00 ตารางเมตร (รายละเอียดตามประมาณราคา และแบบ อบจ.ชัยภูมิ) พิกัด N=15.3583933333333 E=101.4068377777777 N=15.3513155555555 E=101.4036988888888	2,520,000	-	-	-	-	ร้อยละ 80 ของประชาชนในเขตพื้นที่อำเภอเทพสถิต จังหวัดชัยภูมิรวมไปถึงผู้ที่สัญจรพื้นที่ใกล้เคียงได้ใช้ถนนเพื่อการขนส่งผลผลิตทางการเกษตร และการสัญจรไป-มา	1. ถนนมีประสิทธิภาพเพิ่มขึ้น 2. การคมนาคมขนส่งทางการเกษตรของประชาชนมีความสะดวกรวดเร็ว และปลอดภัยเพิ่มขึ้น 3. ประชาชนมีคุณภาพในการดำรงชีวิตประจำวันที่ดีขึ้น	กองช่าง

ผ.02

รายละเอียดโครงการพัฒนา

แผนพัฒนาท้องถิ่น (พ.ศ.2561 - 2565)

องค์การบริหารส่วนจังหวัดชัยภูมิ

ก. ยุทธศาสตร์จังหวัดที่ 1 การสร้างความเข้มแข็งทางเศรษฐกิจฐานรากและแข่งขันได้อย่างยั่งยืน

ข. ยุทธศาสตร์การพัฒนาขององค์กรปกครองส่วนท้องถิ่นในเขตจังหวัด ยุทธศาสตร์ที่ 6 การพัฒนาโครงสร้างพื้นฐานเพื่อรองรับการเป็นศูนย์กลางทางการตลาดและการเชื่อมโยงสู่ประเทศในประชาคมอาเซียน

5. ยุทธศาสตร์ การพัฒนาโครงสร้างพื้นฐานและเพิ่มมูลค่าผลผลิตทางการเกษตร

5.9 แผนงานอุตสาหกรรมและการโยธา

ที่	โครงการ	วัตถุประสงค์	เป้าหมาย (ผลผลิตของโครงการ)	งบประมาณ 2561 (บาท)	2562 (บาท)	2563 (บาท)	2564 (บาท)	2565 (บาท)	ตัวชี้วัด (KPI)	ผลที่คาดว่าจะได้รับ	หน่วยงานที่รับผิดชอบหลัก
22	ปรับปรุงขยายสะพานคอนกรีตเสริมเหล็ก สายทาง ชย.ถ. 1-0113 บ้านโจด-บ้านวังตะเฆ่ อำเภอหนองบัวระเหว จังหวัดชัยภูมิ	1. เพื่อให้ประชาชนในพื้นที่อำเภอหนองบัวระเหว จังหวัดชัยภูมิ ได้ใช้สะพานในการสัญจร ไป-มาได้สะดวก รวดเร็ว และปลอดภัย 2. เพื่อให้เกษตรกรในพื้นที่อำเภอหนองบัวระเหว จังหวัดชัยภูมิ ได้ใช้สะพานในการขนส่งผลผลิตทางการเกษตรออกสู่ท้องตลาดได้รวดเร็ว และปลอดภัย	<u>ดำเนินการ</u> ขยายสะพานคอนกรีตเสริมเหล็ก กว้างข้างละ 1.50 เมตร ยาว 40.00 เมตร ไม่มีทางเท้า พร้อมก่อสร้างถนนคอนกรีตเสริมเหล็กคอสะพาน กว้าง 7.00 เมตร ยาว 40.00 เมตร หนา 0.15 เมตร ปูผิว Asphaltic concrete ทับหน้าคอนกรีต กว้าง 7.00 เมตร ยาว 80.00 เมตร หนา 0.03 เมตร (รายละเอียดตามประมาณราคาและแบบ อบจ.ชัยภูมิ) <u>พิกัด</u> N = 15.7816722222222 E = 101.7546688888888	1,982,000	-	-	-	-	ร้อยละ 80 ของประชาชนในเขตพื้นที่อำเภอหนองบัวระเหว จังหวัดชัยภูมิ รวมไปถึงผู้ที่สัญจรพื้นที่ใกล้เคียงได้ใช้สะพานเพื่อการขนส่งผลผลิตทางการเกษตรและการสัญจรไป-มา	1. สะพานคอนกรีตเสริมเหล็กได้รับการขยายเพื่อความสะดวกในการสัญจรการคมนาคมมีประสิทธิภาพในการขนส่งเพิ่มขึ้น 2. การคมนาคมขนส่งทางการเกาตรของประชาชนมีความสะดวกรวดเร็วและปลอดภัยเพิ่มขึ้น 3. ประชาชนมีคุณภาพในการดำรงชีวิตประจำวันที่ดีขึ้น	กองช่าง

ผ.02

รายละเอียดโครงการพัฒนา

แผนพัฒนาท้องถิ่น (พ.ศ.2561 - 2565)

องค์การบริหารส่วนจังหวัดชัยภูมิ

ก. ยุทธศาสตร์จังหวัดที่ 1 การสร้างความเข้มแข็งทางเศรษฐกิจฐานรากและแข่งขันได้อย่างยั่งยืน

ข. ยุทธศาสตร์การพัฒนาขององค์กรปกครองส่วนท้องถิ่นในเขตจังหวัด ยุทธศาสตร์ที่ 6 การพัฒนาโครงสร้างพื้นฐานเพื่อรองรับการเป็นศูนย์กลางทางการตลาดและการเชื่อมโยงสู่ประเทศในประชาคมอาเซียน

5. ยุทธศาสตร์ การพัฒนาโครงสร้างพื้นฐานและเพิ่มมูลค่าผลผลิตทางการเกษตร

5.9 แผนงานอุตสาหกรรมและการโยธา

ที่	โครงการ	วัตถุประสงค์	เป้าหมาย (ผลผลิตของโครงการ)	งบประมาณ 2561 (บาท)	2562 (บาท)	2563 (บาท)	2564 (บาท)	2565 (บาท)	ตัวชี้วัด (KPI)	ผลที่คาดว่าจะได้รับ	หน่วยงานที่รับผิดชอบหลัก
23	ก่อสร้างถนนคอนกรีตเสริมเหล็ก สายทาง บ้านละหานค่าย หมู่ที่ 2 ตำบลโคกสะอาด อำเภอหนองบัวระเหว - บ้านยางนาดี หมู่ที่ 5 ตำบลชีบน อำเภอ - บ้านเขว้า จังหวัดชัยภูมิ	1. เพื่อให้ประชาชนในพื้นที่อำเภอหนองบัวระเหว , อำเภอบ้านเขว้า จังหวัดชัยภูมิ ได้ใช้ถนนในการสัญจรไป-มาได้สะดวก รวดเร็ว และปลอดภัย 2. เพื่อให้เกษตรกรในพื้นที่อำเภอหนองบัวระเหว อำเภอ-บ้านเขว้า จังหวัดชัยภูมิ ได้ใช้ถนนในการขนส่งผลผลิตทางการเกษตรออกสู่ท้องตลาดได้รวดเร็วปลอดภัย	<u>ลักษณะสายทางเดิมช่วงที่ 1</u> ถนนลูกรังกว้าง 4.00-5.00 เมตร ยาว 100.00 เมตร <u>ลักษณะสายทางเดิมช่วงที่ 2</u> ถนนลูกรัง กว้าง 6.00-7.00 เมตร ยาว 1,825.00 เมตร <u>ดำเนินการ</u> ก่อสร้างถนนคอนกรีตเสริมเหล็ก <u>ช่วงที่ 1</u> ผิวจราจรขนาดกว้าง 5.00 เมตร ยาว 100.00 เมตร หนา 0.15 เมตร ดินถมเกลี่ยเรียบไหล่ทางกว้างข้างละ 0.15 เมตร เสริมดินถมบดอัดแน่นเฉลี่ย 0.20 เมตร ยาว 100.00 เมตร หรือพื้นที่ไม่น้อยกว่า 500.00 ตารางเมตร	7,774,000	-	-	-	-	ร้อยละ 80 ของประชาชนในเขตพื้นที่อำเภอหนองบัวระเหว, อำเภอบ้านเขว้า จังหวัดชัยภูมิ รวมไปถึงผู้สัญจรพื้นที่ใกล้เคียง ได้ใช้ถนนเพื่อการขนส่งผลผลิตทางการเกษตร และการสัญจร ไป-มา	1. ถนนมีประสิทธิภาพเพิ่มขึ้น 2. การคมนาคมขนส่งทางการเกษตรของประชาชนมีความสะดวกรวดเร็ว และปลอดภัยเพิ่มขึ้น 3. ประชาชนมีคุณภาพในการดำรงชีวิตประจำวันที่ดีขึ้น	กองช่าง

ผ.02

รายละเอียดโครงการพัฒนา

แผนพัฒนาท้องถิ่น (พ.ศ.2561 - 2565)

องค์การบริหารส่วนจังหวัดชัยภูมิ

ก. ยุทธศาสตร์จังหวัดที่ 1 การสร้างความเข้มแข็งทางเศรษฐกิจฐานรากและแข่งขันได้อย่างยั่งยืน

ข. ยุทธศาสตร์การพัฒนาขององค์กรปกครองส่วนท้องถิ่นในเขตจังหวัด ยุทธศาสตร์ที่ 6 การพัฒนาโครงสร้างพื้นฐานเพื่อรองรับการเป็นศูนย์กลางทางการตลาดและการเชื่อมโยงสู่ประเทศในประชาคมอาเซียน

5. ยุทธศาสตร์ การพัฒนาโครงสร้างพื้นฐานและเพิ่มมูลค่าผลผลิตทางการเกษตร

5.9 แผนงานอุตสาหกรรมและการโยธา

ที่	โครงการ	วัตถุประสงค์	เป้าหมาย (ผลผลิตของโครงการ)	งบประมาณ 2561 (บาท)	2562 (บาท)	2563 (บาท)	2564 (บาท)	2565 (บาท)	ตัวชี้วัด (KPI)	ผลที่คาดว่าจะได้รับ	หน่วยงานที่รับผิดชอบหลัก
			ช่วงที่ 2 ผิวจราจรกว้าง 6.00 เมตร ยาว 1,825.00 เมตร หนา 0.15 เมตร ดินถมเกลี่ยเรียบไหล่ทาง กว้างข้างละ 0.15 เมตร เสริมดินถมบดอัดแน่นเฉลี่ย 0.20 เมตร ยาว 1,825.00 เมตร หรือพื้นที่ไม่น้อยกว่า 10,950.00 ตารางเมตร พื้นที่รวมทั้งหมดไม่น้อยกว่า 11,450.00 ตารางเมตร (รายละเอียดตามประมาณาคา และแบบ อบจ.ชัยภูมิ) พิกัด ช่วงที่ 1 N = 15.7924722222222 E=101.7712977777777 N = 15.7925455555555 E=101.7721599999999 พิกัด ช่วงที่ 2 N = 15.7925455555555 E=101.7721599999999 N = 15.7963177777777 E=101.7863555555555							

ผ.02

รายละเอียดโครงการพัฒนา

แผนพัฒนาท้องถิ่น (พ.ศ.2561 - 2565)

องค์การบริหารส่วนจังหวัดชัยภูมิ

ก. ยุทธศาสตร์จังหวัดที่ 1 การสร้างความเข้มแข็งทางเศรษฐกิจฐานรากและแข่งขันได้อย่างยั่งยืน

ข. ยุทธศาสตร์การพัฒนาขององค์กรปกครองส่วนท้องถิ่นในเขตจังหวัด ยุทธศาสตร์ที่ 6 การพัฒนาโครงสร้างพื้นฐานเพื่อรองรับการเป็นศูนย์กลางทางการตลาดและการเชื่อมโยงสู่ประเทศในประชาคมอาเซียน

5. ยุทธศาสตร์ การพัฒนาโครงสร้างพื้นฐานและเพิ่มมูลค่าผลผลิตทางการเกษตร

5.9 แผนงานอุตสาหกรรมและการโยธา

ที่	โครงการ	วัตถุประสงค์	เป้าหมาย (ผลผลิตของโครงการ)	งบประมาณ 2561 (บาท)	2562 (บาท)	2563 (บาท)	2564 (บาท)	2565 (บาท)	ตัวชี้วัด (KPI)	ผลที่คาดว่าจะได้รับ	หน่วยงานที่รับผิดชอบหลัก
24	ปรับปรุงถนนลาดยางผิวปูAsphaltic Concrete ดำเนินการโดยวิธี Recycling สายทาง ชย.ถ.1-0091 บ้านปะโค-บ้านโคกเพชร อำเภอบำเหน็จณรงค์ จังหวัดชัยภูมิ	1. เพื่อให้ประชาชนในพื้นที่อำเภอบำเหน็จณรงค์ จังหวัดชัยภูมิได้ใช้ถนนในการสัญจรไป-มา ได้สะดวก รวดเร็วและปลอดภัย 2. เพื่อให้เกษตรกรในพื้นที่อำเภอบำเหน็จณรงค์ จังหวัดชัยภูมิ ได้ใช้ถนนในการขนส่งผลผลิตทางการเกษตรออกสู่ท้องตลาด ได้รวดเร็วปลอดภัย	<u>ลักษณะสายทางเดิม</u> ถนนลาดยางเสียหาย กว้าง 6.00 - 8.00 เมตร ยาว 17,954.00 เมตร <u>ดำเนินการ</u> ปรับปรุงถนนลาดยางผิวปู Asphaltic Concrete ดำเนินการโดยวิธี Recycling ผิวจราจรขนาดกว้าง 6.00 เมตร ยาว 1,024.00 เมตร ไหล่ทางกว้างข้างละ 1.00 เมตร หนา 0.04 เมตร หรือพื้นที่ไม่น้อยกว่า 8,192.00 ตารางเมตร (รายละเอียดตามประมาณราคา และแบบ อบจ.ชัยภูมิ) พิกัด N = 15.5094788888888 E = 101.5703655555555 N = 15.5008266666666 E = 101.5682499999999	3,000,000	-	-	-	-	ร้อยละ 80 ของประชาชนในเขตพื้นที่อำเภอบำเหน็จณรงค์ จังหวัดชัยภูมิ รวมไปถึงผู้สัญจร พื้นที่ใกล้เคียงได้ใช้ถนน เพื่อการขนส่งผลผลิตทางการเกษตรและการสัญจร ไป-มา	1. ถนนมีประสิทธิภาพเพิ่มขึ้น 2. การคมนาคมขนส่งทางการเกษตรของประชาชนมีความสะดวกรวดเร็วและปลอดภัยเพิ่มขึ้น 3. ประชาชนมีคุณภาพในการดำรงชีวิตประจำวันที่ดีขึ้น	กองช่าง

ผ.02

รายละเอียดโครงการพัฒนา

แผนพัฒนาท้องถิ่น (พ.ศ.2561 - 2565)

องค์การบริหารส่วนจังหวัดชัยภูมิ

ก. ยุทธศาสตร์จังหวัดที่ 1 การสร้างความเข้มแข็งทางเศรษฐกิจฐานรากและแข่งขันได้อย่างยั่งยืน

ข. ยุทธศาสตร์การพัฒนาขององค์กรปกครองส่วนท้องถิ่นในเขตจังหวัด ยุทธศาสตร์ที่ 6 การพัฒนาโครงสร้างพื้นฐานเพื่อรองรับการเป็นศูนย์กลางทางการตลาดและการเชื่อมโยงสู่ประเทศในประชาคมอาเซียน

5. ยุทธศาสตร์ การพัฒนาโครงสร้างพื้นฐานและเพิ่มมูลค่าผลผลิตทางการเกษตร

5.9 แผนงานอุตสาหกรรมและการโยธา

ที่	โครงการ	วัตถุประสงค์	เป้าหมาย (ผลผลิตของโครงการ)	งบประมาณ 2561 (บาท)	2562 (บาท)	2563 (บาท)	2564 (บาท)	2565 (บาท)	ตัวชี้วัด (KPI)	ผลที่คาดว่าจะได้รับ	หน่วยงานที่รับผิดชอบหลัก
25	ปรับปรุงถนนลาดยาง ผิวปู Asphaltic Concrete ดำเนินการโดยวิธี Recycling สายทาง ชย.ถ.1-0061 บ้านหนองบัวแดง - บ้านโหล่น อำเภอหนองบัวแดง จังหวัดชัยภูมิ	1. เพื่อให้ประชาชนในพื้นที่อำเภอหนองบัวแดง จังหวัดชัยภูมิ ได้ใช้ถนนในการสัญจรไป-มาได้ สะดวก รวดเร็ว และปลอดภัย 2. เพื่อให้เกษตรกรในพื้นที่อำเภอหนองบัวแดง จังหวัดชัยภูมิ ได้ใช้ถนนในการขนส่งผลผลิตทางการเกษตรออกสู่ท้องตลาด ได้รวดเร็ว ปลอดภัย	ลักษณะสายทางเดิม ถนนลาดยาง เสียหาย กว้าง 8.00 เมตร ยาวรวม 1,303.00 เมตร ดำเนินการ ถนนได้รับการปรับปรุงถนนลาดยาง ผิวปู Asphaltic Concrete ดำเนินการโดยวิธี Recycling ช่วงที่ 1 กม.9+280 - กม.10+095 ผิวจราจรขนาด กว้าง 6.00 เมตร ยาว 815.00 เมตร ไหล่ทางกว้าง ข้างละ 1.00 เมตร หนา 0.04 เมตร หรือพื้นที่ไม่น้อยกว่า 6,520.00 ตารางเมตร ช่วงที่ 2 กม.15+275 - กม.15+445 ผิวจราจรขนาด กว้าง 6.00 เมตร ยาว 170.00 เมตร ไหล่ทางกว้าง ข้างละ 1.00 เมตร หนา 0.04 เมตร หรือพื้นที่ไม่น้อยกว่า 1,360.00 ตารางเมตร ช่วงที่ 3 กม.28+362 - กม.28+580 ผิวจราจรขนาด กว้าง 6.00 เมตร ยาว 218.00 เมตร ไหล่ทางกว้าง ข้างละ 1.00 เมตร	4,000,000	-	-	-	-	ร้อยละ 80 ของประชาชนในเขตพื้นที่อำเภอหนองบัวแดง จังหวัดชัยภูมิ รวมไปถึงผู้สัญจร พื้นที่ใกล้เคียง ได้ใช้ถนน เพื่อการขนส่งผลผลิตทางการเกษตรและการสัญจรไป- มา	1. ถนนมีประสิทธิภาพเพิ่มขึ้น 2. การคมนาคมขนส่งทางการเกษตรของประชาชนมีความสะดวกรวดเร็วและปลอดภัยเพิ่มขึ้น 3. ประชาชนมีคุณภาพในการดำรงชีวิตประจำวันที่ดีขึ้น	กองช่าง

ผ.02

รายละเอียดโครงการพัฒนา

แผนพัฒนาท้องถิ่น (พ.ศ.2561 - 2565)

องค์การบริหารส่วนจังหวัดชัยภูมิ

ก. ยุทธศาสตร์จังหวัดที่ 1 การสร้างความเข้มแข็งทางเศรษฐกิจฐานรากและแข่งขันได้อย่างยั่งยืน

ข. ยุทธศาสตร์การพัฒนาขององค์กรปกครองส่วนท้องถิ่นในเขตจังหวัด ยุทธศาสตร์ที่ 6 การพัฒนาโครงสร้างพื้นฐานเพื่อรองรับการเป็นศูนย์กลางทางการตลาดและการเชื่อมโยงสู่ประเทศในประชาคมอาเซียน

5. ยุทธศาสตร์ การพัฒนาโครงสร้างพื้นฐานและเพิ่มมูลค่าผลผลิตทางการเกษตร

5.9 แผนงานอุตสาหกรรมและการโยธา

ที่	โครงการ	วัตถุประสงค์	เป้าหมาย (ผลผลิตของโครงการ)	งบประมาณ 2561 (บาท)	2562 (บาท)	2563 (บาท)	2564 (บาท)	2565 (บาท)	ตัวชี้วัด (KPI)	ผลที่คาดว่าจะได้รับ	หน่วยงานที่รับผิดชอบหลัก
			หนา 0.04 เมตร หรือพื้นที่ไม่น้อยกว่า 1,744.00 ตารางเมตร ช่วงที่ 4 กม.36+218 - กม.36+318 ผิวจราจร ขนาดกว้าง 6.00 เมตร ยาว 100.00 เมตร ไหล่ทางกว้าง ข้างละ 1.00 เมตร หนา 0.04 เมตร หรือพื้นที่ไม่น้อยกว่า 800.00 ตารางเมตร วางท่อ คสล. Ø 0.60 เมตร จำนวน 2 แถว 28 ท่อน พื้นที่รวมทั้งหมดไม่น้อยกว่า 10,424.00 ตารางเมตร (รายละเอียดตามประมาณราคา และแบบ อบจ. ชัยภูมิ) พิกัด (ช่วงที่ 1) N = 16.1193744444444 E = 101.7273811111111 N = 16.1231399999999 E = 101.7207955555555 พิกัด (ช่วงที่ 2) N = 16.1445355555555 E = 101.6815044444444 N = 16.1452288888888 E = 101.6799933333333							

ผ.02

รายละเอียดโครงการพัฒนา

แผนพัฒนาท้องถิ่น (พ.ศ.2561 - 2565)

องค์การบริหารส่วนจังหวัดชัยภูมิ

ก. ยุทธศาสตร์จังหวัดที่ 1 การสร้างความเข้มแข็งทางเศรษฐกิจฐานรากและแข่งขันได้อย่างยั่งยืน

ข. ยุทธศาสตร์การพัฒนาขององค์กรปกครองส่วนท้องถิ่นในเขตจังหวัด ยุทธศาสตร์ที่ 6 การพัฒนาโครงสร้างพื้นฐานเพื่อรองรับการเป็นศูนย์กลางทางการตลาดและการเชื่อมโยงสู่ประเทศในประชาคมอาเซียน

5. ยุทธศาสตร์ การพัฒนาโครงสร้างพื้นฐานและเพิ่มมูลค่าผลผลิตทางการเกษตร

5.9 แผนงานอุตสาหกรรมและการโยธา

ที่	โครงการ	วัตถุประสงค์	เป้าหมาย (ผลผลิตของโครงการ)	งบประมาณ 2561 (บาท)	2562 (บาท)	2563 (บาท)	2564 (บาท)	2565 (บาท)	ตัวชี้วัด (KPI)	ผลที่คาดว่าจะได้รับ	หน่วยงานที่รับผิดชอบหลัก
			พิกัด (ช่วงที่ 3) N = 16.2086511111111 E = 101.5963188888888 N = 16.2106355555555 E = 101.5960000000000 พิกัด (ช่วงที่ 4) N = 16.2233777777777 E = 101.5323099999999 N = 16.2233044444444 E = 101.5312755555555								

ผ.02

รายละเอียดโครงการพัฒนา

แผนพัฒนาท้องถิ่น (พ.ศ.2561 - 2565)

องค์การบริหารส่วนจังหวัดชัยภูมิ

ก. ยุทธศาสตร์จังหวัดที่ 1 การสร้างความเข้มแข็งทางเศรษฐกิจฐานรากและแข่งขันได้อย่างยั่งยืน

ข. ยุทธศาสตร์การพัฒนาขององค์กรปกครองส่วนท้องถิ่นในเขตจังหวัด ยุทธศาสตร์ที่ 6 การพัฒนาโครงสร้างพื้นฐานเพื่อรองรับการเป็นศูนย์กลางทางการตลาดและการเชื่อมโยงสู่ประเทศในประชาคมอาเซียน

5. ยุทธศาสตร์ การพัฒนาโครงสร้างพื้นฐานและเพิ่มมูลค่าผลผลิตทางการเกษตร

5.9 แผนงานอุตสาหกรรมและการโยธา

ที่	โครงการ	วัตถุประสงค์	เป้าหมาย (ผลผลิตของโครงการ)	งบประมาณ 2561 (บาท)	2562 (บาท)	2563 (บาท)	2564 (บาท)	2565 (บาท)	ตัวชี้วัด (KPI)	ผลที่คาดว่าจะได้รับ	หน่วยงานที่รับผิดชอบหลัก
26	ปรับปรุงถนนลาดยางผิวปู Asphaltic Concrete ดำเนินการโดยวิธี Recycling สายทาง ชย.ถ.1-0064 บ้านโนนเหม่า - บ้านหนองหอยปัง อำเภอหนองบัวแดง จังหวัดชัยภูมิ	1. เพื่อให้ประชาชนในพื้นที่อำเภอหนองบัวแดง จังหวัดชัยภูมิ ได้ใช้ถนนในการสัญจรไป-มาได้ สะดวก รวดเร็ว และปลอดภัย 2. เพื่อให้เกษตรกรในพื้นที่อำเภอหนองบัวแดง จังหวัดชัยภูมิ ได้ใช้ถนนในการขนส่งผลผลิตทางการเกษตรออกสู่ท้องตลาดได้รวดเร็ว ปลอดภัย	ลักษณะสายทางเดิม ถนนลาดยาง เสียหาย กว้าง 8.00 เมตร ยาว 663.00 เมตร ดำเนินการ ถนนได้รับการปรับปรุง ถนนลาดยาง ผิวปู Asphaltic Concrete ดำเนินการโดยวิธี Recycling ช่วงที่ 1 กม.0+000-กม.0+300 เสริมหินคลุก ขนาด กว้าง 5.10 เมตร ยาว 300.00 เมตร สูงเฉลี่ย 0.20 เมตร กม.0+000-กม.0+300 ผิวจราจรขนาด กว้าง 5.00 เมตร ยาว 300.00 เมตร หนา 0.04 เมตร หรือพื้นที่ไม่น้อยกว่า 1,500.00 ตารางเมตร ช่วงที่ 2 กม.17+070-กม.17+433 ผิวจราจร ขนาด กว้าง 6.00 เมตร ยาว 363.00 เมตร ไหล่ทางกว้าง ข้างละ 1.00 เมตร หนา 0.04 เมตร	2,000,000	-	-	-	-	ร้อยละ 80 ของประชาชนในเขตพื้นที่อำเภอหนองบัวแดง จังหวัดชัยภูมิ รวมไปถึงผู้สัญจร พื้นที่ใกล้เคียงได้ใช้ถนน เพื่อการขนส่งผลผลิตทางการเกษตรและการสัญจร ไป-มา	1. ถนนมีประสิทธิภาพเพิ่มขึ้น 2. การคมนาคมขนส่งทางการเกษตรของประชาชนมีความสะดวก รวดเร็ว และปลอดภัยเพิ่มขึ้น 3. ประชาชนมีคุณภาพในการดำรงชีวิตประจำวันที่ดีขึ้น	กองช่าง

ผ.02

รายละเอียดโครงการพัฒนา

แผนพัฒนาท้องถิ่น (พ.ศ.2561 - 2565)

องค์การบริหารส่วนจังหวัดชัยภูมิ

ก. ยุทธศาสตร์จังหวัดที่ 1 การสร้างความเข้มแข็งทางเศรษฐกิจฐานรากและแข่งขันได้อย่างยั่งยืน

ข. ยุทธศาสตร์การพัฒนาขององค์กรปกครองส่วนท้องถิ่นในเขตจังหวัด ยุทธศาสตร์ที่ 6 การพัฒนาโครงสร้างพื้นฐานเพื่อรองรับการเป็นศูนย์กลางทางการตลาดและการเชื่อมโยงสู่ประเทศในประชาคมอาเซียน

5. ยุทธศาสตร์ การพัฒนาโครงสร้างพื้นฐานและเพิ่มมูลค่าผลผลิตทางการเกษตร

5.9 แผนงานอุตสาหกรรมและการโยธา

ที่	โครงการ	วัตถุประสงค์	เป้าหมาย (ผลผลิตของโครงการ)	งบประมาณ 2561 (บาท)	2562 (บาท)	2563 (บาท)	2564 (บาท)	2565 (บาท)	ตัวชี้วัด (KPI)	ผลที่คาดว่าจะได้รับ	หน่วยงานที่รับผิดชอบหลัก
			หรือพื้นที่ไม่น้อยกว่า 2,904.00 ตารางเมตร พื้นที่รวมทั้งหมดไม่น้อยกว่า 4,404.00 ตารางเมตร (รายละเอียดตามประมาณราคา และแบบ อบจ. ชัยภูมิ) พิกัด (ช่วงที่ 1) N = 16.1935433333333 E = 101.5955133333333 N = 16.1909000000000 E = 101.5949366666666 พิกัด (ช่วงที่ 2) N = 16.0738044444444 E = 101.5211911111111 N = 16.0704944444444 E = 101.5207744444444							

ผ.02

รายละเอียดโครงการพัฒนา

แผนพัฒนาท้องถิ่น (พ.ศ.2561 - 2565)

องค์การบริหารส่วนจังหวัดชัยภูมิ

ก. ยุทธศาสตร์จังหวัดที่ 1 การสร้างความเข้มแข็งทางเศรษฐกิจฐานรากและแข่งขันได้อย่างยั่งยืน

ข. ยุทธศาสตร์การพัฒนาขององค์กรปกครองส่วนท้องถิ่นในเขตจังหวัด ยุทธศาสตร์ที่ 6 การพัฒนาโครงสร้างพื้นฐานเพื่อรองรับการเป็นศูนย์กลางทางการตลาดและการเชื่อมโยงสู่ประเทศในประชาคมอาเซียน

5. ยุทธศาสตร์ การพัฒนาโครงสร้างพื้นฐานและเพิ่มมูลค่าผลผลิตทางการเกษตร

5.9 แผนงานอุตสาหกรรมและการโยธา

ที่	โครงการ	วัตถุประสงค์	เป้าหมาย (ผลผลิตของโครงการ)	งบประมาณ 2561 (บาท)	2562 (บาท)	2563 (บาท)	2564 (บาท)	2565 (บาท)	ตัวชี้วัด (KPI)	ผลที่คาดว่าจะได้รับ	หน่วยงานที่รับผิดชอบหลัก
27	ก่อสร้างถนนคอนกรีตเสริมเหล็ก สายทาง บ้านโสก - ปลาดุก หมู่ที่ 2 ตำบลโสก-ปลาดุก อำเภอหนองบัวระเหว-บ้านห้วยบง หมู่ที่ 9 ตำบลส้มป่อย อำเภอจัตุรัส จังหวัดชัยภูมิ	1. เพื่อให้ประชาชนในพื้นที่อำเภอหนองบัวระเหวและอำเภอจัตุรัส จังหวัดชัยภูมิได้ใช้ถนนในการสัญจรไป-มา ได้สะดวกรวดเร็วและปลอดภัย 2. เพื่อให้เกษตรกรในพื้นที่อำเภอหนองบัวระเหวและอำเภอจัตุรัส จังหวัดชัยภูมิได้ใช้ถนนในการขนส่งผลผลิตทางการเกษตรออกสู่ท้องตลาด ได้รวดเร็ว ปลอดภัย	<u>ลักษณะสายทางเดิม</u> ถนนลูกรัง กว้าง 5.50-6.50 เมตร ยาว 2,700.00 เมตร <u>ดำเนินการ</u> ถนนได้รับการก่อสร้างถนนคอนกรีตเสริมเหล็ก ผิวจราจร กว้าง 5.00 เมตร ยาว 309.00 เมตร หนา 0.15 เมตร ดินถมเกลี่ยเรียบไหล่ทาง กว้างข้างละ 0.15 เมตร หรือพื้นที่ไม่น้อยกว่า 1,545.00 ตารางเมตร (รายละเอียดตามประมาณราคา และแบบ อบจ. ชัยภูมิ) พิกัด N = 15.6976566666666 E = 101.7348633333333 N = 15.6970166666666 E = 101.7376799999999	1,018,000	-	-	-	-	ร้อยละ 80 ของประชาชนในเขตพื้นที่อำเภอหนองบัวระเหวและอำเภอจัตุรัส จังหวัดชัยภูมิ รวมไปถึงผู้สัญจรพื้นที่ใกล้เคียง ได้ใช้ถนนเพื่อการขนส่งผลผลิตทางการเกษตร และการสัญจรไป-มา	1. ถนนมีประสิทธิภาพเพิ่มขึ้น 2. การคมนาคมขนส่งทางการเกษตรของประชาชนมีความสะดวกรวดเร็ว และปลอดภัยเพิ่มขึ้น 3. ประชาชนมีคุณภาพในการดำรงชีวิตประจำวันที่ดีขึ้น	กองช่าง

ผ.02

รายละเอียดโครงการพัฒนา

แผนพัฒนาท้องถิ่น (พ.ศ.2561 - 2565)

องค์การบริหารส่วนจังหวัดชัยภูมิ

ก. ยุทธศาสตร์จังหวัดที่ 1 การสร้างความเข้มแข็งทางเศรษฐกิจฐานรากและแข่งขันได้อย่างยั่งยืน

ข. ยุทธศาสตร์การพัฒนาขององค์กรปกครองส่วนท้องถิ่นในเขตจังหวัด ยุทธศาสตร์ที่ 6 การพัฒนาโครงสร้างพื้นฐานเพื่อรองรับการเป็นศูนย์กลางทางการตลาดและการเชื่อมโยงสู่ประเทศในประชาคมอาเซียน

5. ยุทธศาสตร์ การพัฒนาโครงสร้างพื้นฐานและเพิ่มมูลค่าผลผลิตทางการเกษตร

5.9 แผนงานอุตสาหกรรมและการโยธา

ที่	โครงการ	วัตถุประสงค์	เป้าหมาย (ผลผลิตของโครงการ)	งบประมาณ 2561 (บาท)	2562 (บาท)	2563 (บาท)	2564 (บาท)	2565 (บาท)	ตัวชี้วัด (KPI)	ผลที่คาดว่าจะได้รับ	หน่วยงานที่รับผิดชอบหลัก
28	ปรับปรุงถนนคอนกรีตเสริมเหล็ก ผิวปู Asphaltic Concrete สายทางบ้านซับหมี หมู่ที่ 6 ตำบลวะตะแบก - บ้านยางเตี้ย หมู่ที่ 7 ตำบลห้วยยายจิ๋ว อำเภอเทพสถิต จังหวัดชัยภูมิ	1. เพื่อให้ประชาชนในพื้นที่ตำบลวะตะแบกและตำบลห้วยยายจิ๋ว อำเภอเทพสถิต จังหวัดชัยภูมิ ได้ใช้ถนนในการสัญจรไป-มา ได้สะดวกรวดเร็วและปลอดภัย 2. เพื่อให้เกษตรกรในพื้นที่ตำบลวะตะแบก และตำบลห้วยยายจิ๋ว อำเภอเทพสถิต จังหวัดชัยภูมิได้ใช้ถนนในการขนส่งผลผลิตทางการเกษตรออกสู่ท้องตลาด ได้รวดเร็วปลอดภัย	<u>ลักษณะสายทางเดิม</u> ชนิดผิวทาง ถนนคอนกรีตเสริมเหล็กเสียหาย กว้าง 4.00 เมตร ยาว 1,600 เมตร <u>ดำเนินการ</u> ถนนได้รับการปรับปรุง ถนนคอนกรีตเสริมเหล็ก ผิวปู Asphaltic Concrete ผิวจราจร ขนาดกว้าง 4.00 เมตร ยาว 705.00 เมตร หนา 0.03 เมตร หรือพื้นที่ไม่น้อยกว่า 2,820.00 ตารางเมตร (รายละเอียดตามประมาณราคา และแบบ อบจ. ชัยภูมิ) <u>พิกัด</u> N = 15.4269566666666 E = 101.4317211111111 N = 15.4294255555555 E = 101.4258522222222	480,000	-	-	-	-	ร้อยละ 80 ของประชาชนในเขตพื้นที่ตำบลวะตะแบก และตำบลห้วยยายจิ๋ว อำเภอเทพสถิต จังหวัดชัยภูมิ รวมไปถึงผู้สัญจรพื้นที่ใกล้เคียงได้ใช้ถนนเพื่อการขนส่งผลผลิตทางการเกษตร และการสัญจรไป-มา	1. ถนนมีประสิทธิภาพเพิ่มขึ้น 2. การคมนาคมขนส่งทางการเกษตรของประชาชนมีความสะดวกรวดเร็ว และปลอดภัยเพิ่มขึ้น 3. ประชาชนมีคุณภาพในการดำรงชีวิตประจำวันที่ดีขึ้น	กองช่าง

ผ.02

รายละเอียดโครงการพัฒนา

แผนพัฒนาท้องถิ่น (พ.ศ.2561 - 2565)

องค์การบริหารส่วนจังหวัดชัยภูมิ

ก. ยุทธศาสตร์จังหวัดที่ 1 การสร้างความเข้มแข็งทางเศรษฐกิจฐานรากและแข่งขันได้อย่างยั่งยืน

ข. ยุทธศาสตร์การพัฒนาขององค์กรปกครองส่วนท้องถิ่นในเขตจังหวัด ยุทธศาสตร์ที่ 6 การพัฒนาโครงสร้างพื้นฐานเพื่อรองรับการเป็นศูนย์กลางทางการตลาดและการเชื่อมโยงสู่ประเทศในประชาคมอาเซียน

5. ยุทธศาสตร์ การพัฒนาโครงสร้างพื้นฐานและเพิ่มมูลค่าผลผลิตทางการเกษตร

5.9 แผนงานอุตสาหกรรมและการโยธา

ที่	โครงการ	วัตถุประสงค์	เป้าหมาย (ผลผลิตของโครงการ)	งบประมาณ 2561 (บาท)	2562 (บาท)	2563 (บาท)	2564 (บาท)	2565 (บาท)	ตัวชี้วัด (KPI)	ผลที่คาดว่าจะได้รับ	หน่วยงานที่รับผิดชอบหลัก
29	ก่อสร้างลาดยางผิวปู Asphaltic Concrete สายทางบ้านจมื่น หมู่ที่ 3 ตำบล-บ้านเดื่อ - บ้านโจด หมู่ที่ 4 ตำบลหนองข่า อำเภอเกษตร-สมบูรณ์ จังหวัดชัยภูมิ	1. เพื่อให้ประชาชนในพื้นที่ตำบลบ้านเดื่อ และตำบล-หนองข่า อำเภอเกษตร-สมบูรณ์ จังหวัดชัยภูมิ ได้ใช้ถนนในการสัญจรไป - มาได้สะดวก รวดเร็วและปลอดภัย 2. เพื่อให้เกษตรกรในพื้นที่ตำบลบ้านเดื่อ และตำบล-หนองข่า อำเภอเกษตร-สมบูรณ์ จังหวัดชัยภูมิ ได้ใช้ถนนในการขนส่งผลผลิตทางการเกษตรออกสู่ท้องตลาดได้รวดเร็ว ปลอดภัย	ลักษณะสายทางเดิม ช่วงที่ 1 ชนิดผิวทางถนนลูกรัง กว้าง 6.00-7.00 เมตร ยาว 933.00เมตร ลักษณะสายทางเดิม ช่วงที่ 2 ชนิดผิวทางถนนคอนกรีตเสริมเหล็ก กว้าง 5.00 เมตร ยาว 750.00 เมตร ดำเนินการ ช่วงที่ 1 ก่อสร้างถนนลาดยาง ผิวปู Asphaltic Concrete กม.1+583-กม.2+516 ผิวจราจรขนาดกว้าง 6.00 เมตร ยาว 933.00 เมตร หนา 0.05 เมตร หรือพื้นที่ไม่น้อยกว่า 5,598.00 ตารางเมตร ช่วงที่ 2 ปรับปรุงถนนคอนกรีตเสริมเหล็ก ผิวปู Asphaltic Concrete กม.0+650-กม.0+750 ผิวจราจรขนาด	3,000,000	-	-	-	-	ร้อยละ 80 ของประชาชนในเขตพื้นที่ตำบลบ้านเดื่อ และตำบลหนองข่า อำเภอเกษตรสมบูรณ์ จังหวัดชัยภูมิ รวมไปถึงผู้สัญจรพื้นที่ใกล้เคียงได้ใช้ถนนเพื่อการขนส่งผลผลิตทางการเกษตร และการสัญจรไป-มา	1. ถนนมีประสิทธิภาพเพิ่มขึ้น 2. การคมนาคมขนส่งทางการเกษตรของประชาชนมีความสะดวกรวดเร็ว และปลอดภัยเพิ่มขึ้น 3. ประชาชนมีคุณภาพในการดำรงชีวิตประจำวันที่ดีขึ้น	กองช่าง

ผ.02

รายละเอียดโครงการพัฒนา

แผนพัฒนาท้องถิ่น (พ.ศ.2561 - 2565)

องค์การบริหารส่วนจังหวัดชัยภูมิ

ก. ยุทธศาสตร์จังหวัดที่ 1 การสร้างความเข้มแข็งทางเศรษฐกิจฐานรากและแข่งขันได้อย่างยั่งยืน

ข. ยุทธศาสตร์การพัฒนาขององค์กรปกครองส่วนท้องถิ่นในเขตจังหวัด ยุทธศาสตร์ที่ 6 การพัฒนาโครงสร้างพื้นฐานเพื่อรองรับการเป็นศูนย์กลางทางการตลาดและการเชื่อมโยงสู่ประเทศในประชาคมอาเซียน

5. ยุทธศาสตร์ การพัฒนาโครงสร้างพื้นฐานและเพิ่มมูลค่าผลผลิตทางการเกษตร

5.9 แผนงานอุตสาหกรรมและการโยธา

ที่	โครงการ	วัตถุประสงค์	เป้าหมาย (ผลผลิตของโครงการ)	งบประมาณ 2561 (บาท)	2562 (บาท)	2563 (บาท)	2564 (บาท)	2565 (บาท)	ตัวชี้วัด (KPI)	ผลที่คาดว่าจะได้รับ	หน่วยงานที่รับผิดชอบหลัก
			กว้าง 5.00 เมตร ยาว 100.00 เมตร หนา 0.03 เมตร หรือพื้นที่ไม่น้อยกว่า 500.00 ตารางเมตร พื้นที่รวมทั้งหมดไม่น้อยกว่า 6,098.00 ตารางเมตร (รายละเอียดตามประมาณราคา และแบบ อบจ. ชัยภูมิ) พิกัด (ช่วงที่ 1 กม.1+583-กม.2+516) N = 16.1520688888888 E = 101.8951699999999 N = 16.1537888888888 E = 101.8866999999999 พิกัด (ช่วงที่ 2 กม.0+650-กม.0+750) N = 16.1508611111111 E = 101.9032700000000 N = 16.1514477777777 E = 101.9025866666666							

ผ.02

รายละเอียดโครงการพัฒนา

แผนพัฒนาท้องถิ่น (พ.ศ.2561 - 2565)

องค์การบริหารส่วนจังหวัดชัยภูมิ

ก. ยุทธศาสตร์จังหวัดที่ 1 การสร้างความเข้มแข็งทางเศรษฐกิจฐานรากและแข่งขันได้อย่างยั่งยืน

ข. ยุทธศาสตร์การพัฒนาขององค์กรปกครองส่วนท้องถิ่นในเขตจังหวัด ยุทธศาสตร์ที่ 6 การพัฒนาโครงสร้างพื้นฐานเพื่อรองรับการเป็นศูนย์กลางทางการตลาดและการเชื่อมโยงสู่ประเทศในประชาคมอาเซียน

5. ยุทธศาสตร์ การพัฒนาโครงสร้างพื้นฐานและเพิ่มมูลค่าผลผลิตทางการเกษตร

5.9 แผนงานอุตสาหกรรมและการโยธา

ที่	โครงการ	วัตถุประสงค์	เป้าหมาย (ผลผลิตของโครงการ)	งบประมาณ 2561 (บาท)	2562 (บาท)	2563 (บาท)	2564 (บาท)	2565 (บาท)	ตัวชี้วัด (KPI)	ผลที่คาดว่าจะได้รับ	หน่วยงานที่รับผิดชอบหลัก
30	ก่อสร้างถนนลาดยางผิวปูAsphaltic Concrete ดำเนินการโดยวิธี Recycling สายทาง เทศบาลตำบลเกษตร-สมบูรณ์ (ทางหลวงแผ่นดิน สายเกษตรสมบูรณ์-บ้านเป้า)-บ้านแผ่นดินทอง หมู่ที่ 11 ตำบลกุดเลาะ อำเภอเกษตรสมบูรณ์ จังหวัดชัยภูมิ	1. เพื่อให้ประชาชนในพื้นที่เทศบาลตำบลเกษตรสมบูรณ์และตำบลกุดเลาะ อำเภอ-เกษตรสมบูรณ์ จังหวัดชัยภูมิได้ใช้ถนนในการสัญจรไป-มาได้สะดวก รวดเร็ว ปลอดภัย 2. เพื่อให้เกษตรกรในพื้นที่เทศบาลตำบลเกษตรสมบูรณ์และตำบลกุดเลาะ อำเภอ-สมบูรณ์ จังหวัดชัยภูมิ ได้ใช้ถนนในการขนส่งผลผลิตทางการเกษตรออกสู่ท้องตลาดได้รวดเร็วปลอดภัย	ลักษณะสายทางเดิม ถนนลาดยาง เสียหายกว้าง 6.00-8.00 เมตร ยาว 1,190.00 เมตร ดำเนินการ ถนนได้รับการปรับปรุงถนนลาดยาง ผิวปู Asphaltic Concrete ดำเนินการโดยวิธี Recycling กม.0+150-กม.1+190 ผิว จราจร กว้าง 6.00 เมตร ยาว 1,040.00 เมตร ไหล่ทางกว้างข้างละ 1.00 เมตร หนา 0.04 เมตร หรือพื้นที่ไม่น้อยกว่า 8,320.00 ตารางเมตร (รายละเอียดตามประมาณราคา และแบบ อบจ. ชัยภูมิ) พิกัด (กม.0+150-กม.1+190) N = 16.2869433333333 E = 101.9505533333333 N = 16.2937077777777 E = 101.9457355555555	3,000,000	-	-	-	-	ร้อยละ 80 ของประชาชนในเขตพื้นที่เทศบาลตำบลเกษตร-สมบูรณ์ และตำบล-กุดเลาะ อำเภอเกษตร-สมบูรณ์ จังหวัดชัยภูมิ รวมไปถึงผู้สัญจรพื้นที่ใกล้เคียง ได้ใช้ถนนเพื่อการขนส่งผลผลิตทางการเกษตร และการสัญจร ไป-มา	1. ถนนมีประสิทธิภาพเพิ่มขึ้น 2. การคมนาคมขนส่งทางการเกษตรของประชาชนมีความสะดวกรวดเร็ว และปลอดภัยเพิ่มขึ้น 3. ประชาชนมีคุณภาพในการดำรงชีวิตประจำวันที่ดีขึ้น	กองช่าง

ผ.02

รายละเอียดโครงการพัฒนา

แผนพัฒนาท้องถิ่น (พ.ศ.2561 - 2565)

องค์การบริหารส่วนจังหวัดชัยภูมิ

ก. ยุทธศาสตร์จังหวัดที่ 1 การสร้างความเข้มแข็งทางเศรษฐกิจฐานรากและแข่งขันได้อย่างยั่งยืน

ข. ยุทธศาสตร์การพัฒนาขององค์กรปกครองส่วนท้องถิ่นในเขตจังหวัด ยุทธศาสตร์ที่ 6 การพัฒนาโครงสร้างพื้นฐานเพื่อรองรับการเป็นศูนย์กลางทางการตลาดและการเชื่อมโยงสู่ประเทศในประชาคมอาเซียน

5. ยุทธศาสตร์ การพัฒนาโครงสร้างพื้นฐานและเพิ่มมูลค่าผลผลิตทางการเกษตร

5.9 แผนงานอุตสาหกรรมและการโยธา

ที่	โครงการ	วัตถุประสงค์	เป้าหมาย (ผลผลิตของโครงการ)	งบประมาณ 2561 (บาท)	2562 (บาท)	2563 (บาท)	2564 (บาท)	2565 (บาท)	ตัวชี้วัด (KPI)	ผลที่คาดว่าจะได้รับ	หน่วยงานที่รับผิดชอบหลัก
31	ก่อสร้างสะพานคอนกรีตเสริมเหล็ก ข้ามลำคันฉู บ้านห้วยยาง ม.9 ต.หนองโดน -บ้านสำโรงโคก ม.6 ต.กุดน้ำใส อ.จัตุรัส จ.ชัยภูมิ	เพื่ออำนวยความสะดวกในการสัญจร ไป-มา และการขนส่งสินค้าผลผลิตทางการเกษตร และเพื่อให้มีสะพานข้ามลำห้วยที่มั่นคงแข็งแรงและปลอดภัย	ดำเนินการ ก่อสร้างสะพานคอนกรีตเสริมเหล็ก กว้าง 4.00 เมตร ยาว 62.00 เมตร ไม่มีทางเข้า พร้อมป้องกันการกัดเซาะคอสะพาน (รายละเอียดตามประมาณราคา และแบบ อบจ.ชัยภูมิ) พิกัด N=15.5319211111111 E=101.8241177777777 N=15.5318977777777 E=101.8237844444444	-	3,758,000	-	-	-	ราษฎรในเขตอำเภอจัตุรัสรวมไปถึงผู้สัญจรพื้นที่ใกล้เคียงได้รับความสะดวกในการสัญจรไป-มา และขนส่งสินค้าทางการเกษตรไม่น้อยกว่าร้อยละ 80	มีสะพานข้ามห้วยที่มั่นคงและแข็งแรงและปลอดภัย ช่วยลดต้นทุนทางการเกษตรและการขนส่งสินค้าทางการเกษตรและการสัญจรไปมาของประชาชน	กองช่าง

ผ.02

รายละเอียดโครงการพัฒนา

แผนพัฒนาท้องถิ่น (พ.ศ.2561 - 2565)

องค์การบริหารส่วนจังหวัดชัยภูมิ

ก. ยุทธศาสตร์จังหวัดที่ 1 การสร้างความเข้มแข็งทางเศรษฐกิจฐานรากและแข่งขันได้อย่างยั่งยืน

ข. ยุทธศาสตร์การพัฒนาขององค์กรปกครองส่วนท้องถิ่นในเขตจังหวัด ยุทธศาสตร์ที่ 6 การพัฒนาโครงสร้างพื้นฐานเพื่อรองรับการเป็นศูนย์กลางทางการตลาดและการเชื่อมโยงสู่ประเทศในประชาคมอาเซียน

5. ยุทธศาสตร์ การพัฒนาโครงสร้างพื้นฐานและเพิ่มมูลค่าผลผลิตทางการเกษตร

5.9 แผนงานอุตสาหกรรมและการโยธา

ที่	โครงการ	วัตถุประสงค์	เป้าหมาย (ผลผลิตของโครงการ)	งบประมาณ 2561 (บาท)	2562 (บาท)	2563 (บาท)	2564 (บาท)	2565 (บาท)	ตัวชี้วัด (KPI)	ผลที่คาดว่าจะได้รับ	หน่วยงานที่รับผิดชอบหลัก
32	ปรับปรุงถนนลาดยาง ผิวปู Asphaltic Concrete ดำเนินการโดยวิธี Recycling สายทาง ชย.ถ.1-0109 บ้านหนองยายบุตร บ้านหนองดง (ตอนที่ 2) อ.บำเหน็จณรงค์ จ.ชัยภูมิ	1. เพื่อให้ประชาชนในพื้นที่อำเภอบำเหน็จณรงค์ จังหวัดชัยภูมิ ได้ใช้ถนนในการสัญจรไป-มา ได้สะดวกรวดเร็ว และปลอดภัย 2. เพื่อให้เกษตรกรในพื้นที่อำเภอบำเหน็จณรงค์ จังหวัดชัยภูมิ ได้ใช้ถนนในการขนส่งผลผลิตทางการเกษตรออกสู่ท้องตลาดได้รวดเร็วปลอดภัย	<u>สภาพเดิม</u> ถนนลาดยาง กว้าง 6.00 - 8.00 เมตร ยาวรวม3,500.00 เมตร <u>ดำเนินการ</u> ถนนได้รับการปรับปรุงถนนลาดยาง ผิวปู Asphaltic Concrete ดำเนินการโดยวิธี Recycling กม.3+040 - กม.4+720 ผิวจราจร กว้าง 6.00 เมตร ยาว 1,680.00 เมตร ไหล่ทางกว้างข้างละ 1.00 เมตร หนา 0.04 เมตร หรือพื้นที่ไม่น้อยกว่า 13,440.00 ตารางเมตร (รายละเอียดตามประมาณราคา และแบบ อบจ.ชัยภูมิ) พิกัด กม.3+040 - กม.4+720 N=15.4177633333333 E=101.7866999999999 N=15.4081277777777 E=101.7758277777777	-	4,900,000	-	-	-	ร้อยละ 80 ของประชาชนในเขตพื้นที่อำเภอบำเหน็จณรงค์ จังหวัดชัยภูมิ รวมไปถึงผู้สัญจร พื้นที่ใกล้เคียง ได้ใช้ถนนเพื่อการขนส่งผลผลิตทางการเกษตร และการสัญจร ไป-มา	1. ถนนมีประสิทธิภาพเพิ่มขึ้น 2. การคมนาคมขนส่งทางการเกษตรของประชาชนมีความสะดวกรวดเร็ว และปลอดภัยเพิ่มขึ้น 3. ประชาชนมีคุณภาพในการดำรงชีวิต ประจำวันที่ดีขึ้น	กองช่าง

ผ.02

รายละเอียดโครงการพัฒนา

แผนพัฒนาท้องถิ่น (พ.ศ.2561 - 2565)

องค์การบริหารส่วนจังหวัดชัยภูมิ

ก. ยุทธศาสตร์จังหวัดที่ 1 การสร้างความเข้มแข็งทางเศรษฐกิจฐานรากและแข่งขันได้อย่างยั่งยืน

ข. ยุทธศาสตร์การพัฒนาขององค์กรปกครองส่วนท้องถิ่นในเขตจังหวัด ยุทธศาสตร์ที่ 6 การพัฒนาโครงสร้างพื้นฐานเพื่อรองรับการเป็นศูนย์กลางทางการตลาดและการเชื่อมโยงสู่ประเทศในประชาคมอาเซียน

5. ยุทธศาสตร์ การพัฒนาโครงสร้างพื้นฐานและเพิ่มมูลค่าผลผลิตทางการเกษตร

5.9 แผนงานอุตสาหกรรมและการโยธา

ที่	โครงการ	วัตถุประสงค์	เป้าหมาย (ผลผลิตของโครงการ)	งบประมาณ 2561 (บาท)	2562 (บาท)	2563 (บาท)	2564 (บาท)	2565 (บาท)	ตัวชี้วัด (KPI)	ผลที่คาดว่าจะได้รับ	หน่วยงานที่รับผิดชอบหลัก
33	ปรับปรุงถนนลาดยาง Asphaltic Concrete ดำเนินการโดยวิธี Recycling สายทาง ชย.ถ.1-0092 บ้านโคกหินตั้ง -บ้านโปร่งมีชัย (ช่วงที่2) อ.บำเหน็จณรงค์ จ.ชัยภูมิ	1. เพื่อให้ประชาชนในพื้นที่อำเภอบำเหน็จณรงค์ จังหวัดชัยภูมิ ได้ใช้ถนนในการสัญจรไป-มา ได้สะดวก รวดเร็ว และปลอดภัย 2. เพื่อให้เกษตรกรในพื้นที่อำเภอบำเหน็จณรงค์ จังหวัดชัยภูมิ ได้ใช้ถนนในการขนส่งผลผลิตทางการเกษตร ออกสู่ท้องตลาดได้รวดเร็ว ปลอดภัย	<u>สภาพเดิม</u> ถนนลาดยาง กว้าง 6.00 - 8.00 เมตร ยาวรวม 3,500.00 เมตร <u>ดำเนินการ</u> ถนนได้รับการปรับปรุงถนนลาดยาง ผิวปู Asphaltic Concrete ดำเนินการโดยวิธี Recycling <u>ช่วงที่ 1</u> กม.1+808 - กม.3+100 ผิวจราจร กว้าง 6.00 เมตร ยาว 1,292.00 เมตร ไหล่ทางกว้างข้างละ 1.00 เมตร หนา 0.04 เมตร หรือพื้นที่ไม่น้อยกว่า 10,336.00 ตารางเมตร <u>ช่วงที่ 2</u> กม.3+100 - กม.3+485 ผิวจราจร กว้าง 6.00 เมตร ยาว 385.00 เมตร หนา 0.04 เมตร หรือพื้นที่ไม่น้อยกว่า 2,310.00 ตารางเมตร	-	4,543,000	-	-	-	ร้อยละ 80 ของประชาชนในเขตพื้นที่อำเภอบำเหน็จณรงค์ จังหวัดชัยภูมิ รวมไปถึงผู้สัญจร พื้นที่ใกล้เคียง ได้ใช้ถนนเพื่อการขนส่งผลผลิตทางการเกษตร และการสัญจร ไป-มา	1. ถนนมีประสิทธิภาพเพิ่มขึ้น 2. การคมนาคมขนส่งทางการเกษตรของประชาชนมีความสะดวก รวดเร็ว และปลอดภัยเพิ่มขึ้น 3. ประชาชนมีคุณภาพในการดำรงชีวิต ประจำวันที่ดีขึ้น	กองช่าง

ผ.02

รายละเอียดโครงการพัฒนา

แผนพัฒนาท้องถิ่น (พ.ศ.2561 - 2565)

องค์การบริหารส่วนจังหวัดชัยภูมิ

ก. ยุทธศาสตร์จังหวัดที่ 1 การสร้างความเข้มแข็งทางเศรษฐกิจฐานรากและแข่งขันได้อย่างยั่งยืน

ข. ยุทธศาสตร์การพัฒนาขององค์กรปกครองส่วนท้องถิ่นในเขตจังหวัด ยุทธศาสตร์ที่ 6 การพัฒนาโครงสร้างพื้นฐานเพื่อรองรับการเป็นศูนย์กลางทางการตลาดและการเชื่อมโยงสู่ประเทศในประชาคมอาเซียน

5. ยุทธศาสตร์ การพัฒนาโครงสร้างพื้นฐานและเพิ่มมูลค่าผลผลิตทางการเกษตร

5.9 แผนงานอุตสาหกรรมและการโยธา

ที่	โครงการ	วัตถุประสงค์	เป้าหมาย (ผลผลิตของโครงการ)	งบประมาณ 2561 (บาท)	2562 (บาท)	2563 (บาท)	2564 (บาท)	2565 (บาท)	ตัวชี้วัด (KPI)	ผลที่คาดว่าจะได้รับ	หน่วยงานที่รับผิดชอบหลัก
			พื้นที่รวมทั้งหมดไม่น้อยกว่า 12,646.00 ตารางเมตร (รายละเอียดตามประมาณราคา และแบบ อบจ.ชัยภูมิ) พิกัด ช่วงที่ 1 กม.1+808 - กม.3+100 N=15.3856333333333 E=101.6197688888888 N=15.3756588888888 E=101.6184177777777 พิกัด ช่วงที่ 2 กม.3+100 - กม.3+485 N=15.3756588888888 E=101.6184177777777 N=15.3725555555555 E=101.6184122222222							

ผ.02

รายละเอียดโครงการพัฒนา

แผนพัฒนาท้องถิ่น (พ.ศ.2561 - 2565)

องค์การบริหารส่วนจังหวัดชัยภูมิ

ก. ยุทธศาสตร์จังหวัดที่ 1 การสร้างความเข้มแข็งทางเศรษฐกิจฐานรากและแข่งขันได้อย่างยั่งยืน

ข. ยุทธศาสตร์การพัฒนาขององค์กรปกครองส่วนท้องถิ่นในเขตจังหวัด ยุทธศาสตร์ที่ 6 การพัฒนาโครงสร้างพื้นฐานเพื่อรองรับการเป็นศูนย์กลางทางการตลาดและการเชื่อมโยงสู่ประเทศในประชาคมอาเซียน

5. ยุทธศาสตร์ การพัฒนาโครงสร้างพื้นฐานและเพิ่มมูลค่าผลผลิตทางการเกษตร

5.9 แผนงานอุตสาหกรรมและการโยธา

ที่	โครงการ	วัตถุประสงค์	เป้าหมาย (ผลผลิตของโครงการ)	งบประมาณ 2561 (บาท)	2562 (บาท)	2563 (บาท)	2564 (บาท)	2565 (บาท)	ตัวชี้วัด (KPI)	ผลที่คาดว่าจะได้รับ	หน่วยงานที่รับผิดชอบหลัก
34	ปรับปรุงถนนลาดยาง ผิวปู Para Asphalt Concrete ดำเนินการโดยวิธี Recycling สายทาง ชย.ถ.1-0078 บ้านนาสีดา - บ้านนาคานหัก (ตอนที่2)อำเภอเกษตรสมบูรณ์, อำเภอหนองบัวแดง จังหวัดชัยภูมิ	1. เพื่อให้ประชาชนในพื้นที่ อำเภอเกษตรสมบูรณ์, อำเภอ-หนองบัวแดง จังหวัดชัยภูมิ ได้ใช้ถนนในการสัญจร ไป-มา ได้สะดวก รวดเร็ว และปลอดภัย 2. เพื่อให้เกษตรกรในพื้นที่ อำเภอเกษตรสมบูรณ์, อำเภอ-หนองบัวแดง จังหวัดชัยภูมิ ได้ใช้ถนนในการขนส่งผลผลิตทางการเกษตรออกสู่ท้องตลาดได้รวดเร็ว ปลอดภัย	<u>สภาพเดิม</u> ถนนลาดยาง กว้าง 8.00 เมตร ยาวรวม 8,725.00 เมตร <u>ดำเนินการ</u> ถนนได้รับการปรับปรุงถนนลาดยาง ผิวปู Para Asphalt Concrete ดำเนินการโดยวิธี Recycling กม.6+845-กม.7+771 ผิวจราจร กว้าง 6.00 เมตร ยาว 926.00 เมตร ไหล่ทางกว้าง ข้างละ 1.00 เมตร หนา 0.04 เมตร หรือพื้นที่ไม่น้อยกว่า 7,408.00 ตารางเมตร (รายละเอียดตามประมาณราคา และแบบ อบจ.ชัยภูมิ) พิกัด กม.6+845-กม.7+771 N=16.0464333333333 E=101.8681933333333 N=16.0398411111111 E=101.8723955555555	-	3,500,000	-	-	-	ร้อยละ 80 ของประชาชนในเขตพื้นที่ อำเภอเกษตรสมบูรณ์, อำเภอหนองบัวแดง จังหวัดชัยภูมิ รวมไปถึงผู้ที่สัญจรพื้นที่ใกล้เคียงได้ใช้ถนนเพื่อการขนส่งผลผลิตทางการเกษตรและการสัญจรไป-มา	1. ถนนมีประสิทธิภาพเพิ่มขึ้น 2. การคมนาคมขนส่งทางการเกษตรของประชาชนมีความสะดวกรวดเร็ว และปลอดภัยเพิ่มขึ้น 3. ประชาชนมีคุณภาพในการดำรงชีวิตประจำวันที่ดีขึ้น	กองช่าง

ผ.02

รายละเอียดโครงการพัฒนา

แผนพัฒนาท้องถิ่น (พ.ศ.2561 - 2565)

องค์การบริหารส่วนจังหวัดชัยภูมิ

ก. ยุทธศาสตร์จังหวัดที่ 1 การสร้างความเข้มแข็งทางเศรษฐกิจฐานรากและแข่งขันได้อย่างยั่งยืน

ข. ยุทธศาสตร์การพัฒนาขององค์กรปกครองส่วนท้องถิ่นในเขตจังหวัด ยุทธศาสตร์ที่ 6 การพัฒนาโครงสร้างพื้นฐานเพื่อรองรับการเป็นศูนย์กลางทางการตลาดและการเชื่อมโยงสู่ประเทศในประชาคมอาเซียน

5. ยุทธศาสตร์ การพัฒนาโครงสร้างพื้นฐานและเพิ่มมูลค่าผลผลิตทางการเกษตร

5.9 แผนงานอุตสาหกรรมและการโยธา

ที่	โครงการ	วัตถุประสงค์	เป้าหมาย (ผลผลิตของโครงการ)	งบประมาณ 2561 (บาท)	2562 (บาท)	2563 (บาท)	2564 (บาท)	2565 (บาท)	ตัวชี้วัด (KPI)	ผลที่คาดว่าจะได้รับ	หน่วยงานที่รับผิดชอบหลัก
35	ปรับปรุงถนนลาดยาง ผิวปู Para Asphalt Concrete ดำเนินการโดยวิธี Recycling สายทาง ชย.ถ.1-0064 บ้านโนนเหม่า - บ้านหนองหอยปัง (ตอนที่2) อำเภอหนองบัวแดง จังหวัดชัยภูมิ	1. เพื่อให้ประชาชนในพื้นที่อำเภอหนองบัวแดง จังหวัด-ชัยภูมิ ได้ใช้ถนนในการสัญจรไป-มาได้สะดวก รวดเร็ว และปลอดภัย 2. เพื่อให้เกษตรกรในพื้นที่อำเภอหนองบัวแดง จังหวัด-ชัยภูมิ ได้ใช้ถนนในการขนส่งผลผลิตทางการเกษตรออกสู่ท้องตลาด ได้รวดเร็ว ปลอดภัย	<u>สภาพเดิม</u> ถนนลาดยาง กว้าง 8.00 เมตร ยาวรวม 7,950.00 เมตร <u>ดำเนินการ</u> ถนนได้รับการปรับปรุงถนนลาดยาง ผิวปู Para Asphalt Concrete ดำเนินการโดยวิธี Recycling กม.11+022-กม.11+944 ผิวจราจรกว้าง 6.00 เมตร ยาว 922.00 เมตร ไหล่ทางกว้าง ข้างละ 1.00 เมตร หนา 0.04 เมตร หรือพื้นที่ไม่น้อยกว่า 7,376.00 ตารางเมตร (รายละเอียดตามประมาณราคา และแบบ อบจ.ชัยภูมิ) พิกัด กม.11+022-กม.11+944 N=16.1185500000000 E=101.5468366666666 N=16.4444344444444 E=101.5432455555555	-	3,500,000	-	-	-	ร้อยละ 80 ของประชาชนในเขตพื้นที่อำเภอหนองบัวแดง จังหวัดชัยภูมิ รวมไปถึงผู้ที่สัญจรพื้นที่ใกล้เคียงได้ใช้ถนนเพื่อการขนส่งผลผลิตทางการเกษตร และการสัญจรไป-มา	1. ถนนมีประสิทธิภาพเพิ่มขึ้น 2. การคมนาคมขนส่งทางการเกษตรของประชาชนมีความสะดวก รวดเร็ว และปลอดภัยเพิ่มขึ้น 3. ประชาชนมีคุณภาพในการดำรงชีวิตประจำวันที่ดีขึ้น	กองช่าง

ผ.02

รายละเอียดโครงการพัฒนา

แผนพัฒนาท้องถิ่น (พ.ศ.2561 - 2565)

องค์การบริหารส่วนจังหวัดชัยภูมิ

ก. ยุทธศาสตร์จังหวัดที่ 1 การสร้างความเข้มแข็งทางเศรษฐกิจฐานรากและแข่งขันได้อย่างยั่งยืน

ข. ยุทธศาสตร์การพัฒนาขององค์กรปกครองส่วนท้องถิ่นในเขตจังหวัด ยุทธศาสตร์ที่ 6 การพัฒนาโครงสร้างพื้นฐานเพื่อรองรับการเป็นศูนย์กลางทางการตลาดและการเชื่อมโยงสู่ประเทศในประชาคมอาเซียน

5. ยุทธศาสตร์ การพัฒนาโครงสร้างพื้นฐานและเพิ่มมูลค่าผลผลิตทางการเกษตร

5.9 แผนงานอุตสาหกรรมและการโยธา

ที่	โครงการ	วัตถุประสงค์	เป้าหมาย (ผลผลิตของโครงการ)	งบประมาณ 2561 (บาท)	2562 (บาท)	2563 (บาท)	2564 (บาท)	2565 (บาท)	ตัวชี้วัด (KPI)	ผลที่คาดว่าจะได้รับ	หน่วยงานที่รับผิดชอบหลัก
36	ปรับปรุงถนนลาดยาง ผิวปู Para Asphalt Concrete ดำเนินการโดยวิธี Recycling สายทาง ชย.ถ.1-0098 แยกทางหลวงหมายเลข 201 - บ้านสระสี่เหลี่ยม (ตอนที่2) อำเภอจัตุรัส จังหวัดชัยภูมิ	1.เพื่อให้ประชาชนในพื้นที่อำเภอจัตุรัส จังหวัดชัยภูมิ ได้ใช้ถนนในการสัญจรไป - มาได้สะดวก รวดเร็ว และปลอดภัย 2.เพื่อให้เกษตรกรในพื้นที่อำเภอจัตุรัส จังหวัดชัยภูมิ ได้ใช้ถนนในการขนส่งผลผลิตทางการเกษตรออกสู่ท้องตลาดได้รวดเร็ว ปลอดภัย	<u>สภาพเดิม</u>ถนนลาดยาง กว้าง 8.00 เมตร ยาวรวม 13,247.00 เมตร <u>ดำเนินการ</u> ถนนได้รับการปรับปรุงถนนลาดยาง ผิวปู Para Asphalt Concrete ดำเนินการโดยวิธี Recycling <u>ช่วงที่ 1</u> กม.4+273 - กม.4+902 ผิวจราจร กว้าง 6.00 เมตร ยาว 629.00 เมตร ไหล่ทางกว้างข้างละ 1.00 เมตร หนา 0.04 เมตร หรือพื้นที่ไม่น้อยกว่า 5,032.00 ตารางเมตร <u>ช่วงที่ 2</u> กม.6+450 - กม.6+857 ผิวจราจร กว้าง 6.00 เมตร ยาว 407.00 เมตร ไหล่ทางกว้างข้างละ 1.00 เมตร หนา 0.04 เมตร หรือพื้นที่ไม่น้อยกว่า 3,256.00 ตารางเมตร พื้นที่รวมทั้งหมดไม่น้อยกว่า 8,288.00 ตารางเมตร	-	4,000,000	-	-	-	ร้อยละ 80 ของประชาชนในเขตพื้นที่อำเภอจัตุรัส จังหวัดชัยภูมิ รวมไปถึงผู้ที่สัญจรพื้นที่ใกล้เคียงได้ใช้ถนนเพื่อการขนส่งผลผลิตทางการเกษตร และการสัญจรไป-มา	1. ถนนมีประสิทธิภาพเพิ่มขึ้น 2. การคมนาคมขนส่งทางการเกษตรของประชาชนมีความสะดวก รวดเร็ว และปลอดภัยเพิ่มขึ้น 3. ประชาชนมีคุณภาพในการดำรงชีวิตประจำวันที่ดีขึ้น	กองช่าง

ผ.02

รายละเอียดโครงการพัฒนา

แผนพัฒนาท้องถิ่น (พ.ศ.2561 - 2565)

องค์การบริหารส่วนจังหวัดชัยภูมิ

ก. ยุทธศาสตร์จังหวัดที่ 1 การสร้างความเข้มแข็งทางเศรษฐกิจฐานรากและแข่งขันได้อย่างยั่งยืน

ข. ยุทธศาสตร์การพัฒนาขององค์กรปกครองส่วนท้องถิ่นในเขตจังหวัด ยุทธศาสตร์ที่ 6 การพัฒนาโครงสร้างพื้นฐานเพื่อรองรับการเป็นศูนย์กลางทางการตลาดและการเชื่อมโยงสู่ประเทศในประชาคมอาเซียน

5. ยุทธศาสตร์ การพัฒนาโครงสร้างพื้นฐานและเพิ่มมูลค่าผลผลิตทางการเกษตร

5.9 แผนงานอุตสาหกรรมและการโยธา

ที่	โครงการ	วัตถุประสงค์	เป้าหมาย (ผลผลิตของโครงการ)	งบประมาณ 2561 (บาท)	2562 (บาท)	2563 (บาท)	2564 (บาท)	2565 (บาท)	ตัวชี้วัด (KPI)	ผลที่คาดว่าจะได้รับ	หน่วยงานที่รับผิดชอบหลัก
			(รายละเอียดตามประมาณราคา และแบบ อบจ.ชัยภูมิ) พิกัด ช่วงที่ 1 กม.4+273 - กม.4+902 N=15.5306522222222 E=101.8683355555555 N=15.5257933333333 E=101.8697600000000 พิกัด ช่วงที่ 2 กม.6+450 - กม.6+857 N=15.5119700000000 E=101.8732344444444 N=15.5084411111111 E=101.8726000000000								

ผ.02

รายละเอียดโครงการพัฒนา

แผนพัฒนาท้องถิ่น (พ.ศ.2561 - 2565)

องค์การบริหารส่วนจังหวัดชัยภูมิ

ก. ยุทธศาสตร์จังหวัดที่ 1 การสร้างความเข้มแข็งทางเศรษฐกิจฐานรากและแข่งขันได้อย่างยั่งยืน

ข. ยุทธศาสตร์การพัฒนาขององค์กรปกครองส่วนท้องถิ่นในเขตจังหวัด ยุทธศาสตร์ที่ 6 การพัฒนาโครงสร้างพื้นฐานเพื่อรองรับการเป็นศูนย์กลางทางการตลาดและการเชื่อมโยงสู่ประเทศในประชาคมอาเซียน

5. ยุทธศาสตร์ การพัฒนาโครงสร้างพื้นฐานและเพิ่มมูลค่าผลผลิตทางการเกษตร

5.9 แผนงานอุตสาหกรรมและการโยธา

ที่	โครงการ	วัตถุประสงค์	เป้าหมาย (ผลผลิตของโครงการ)	งบประมาณ 2561 (บาท)	2562 (บาท)	2563 (บาท)	2564 (บาท)	2565 (บาท)	ตัวชี้วัด (KPI)	ผลที่คาดว่าจะได้รับ	หน่วยงานที่รับผิดชอบหลัก
37	ปรับปรุงถนนลาดยาง ผิวปู Para Asphalt Concrete ดำเนินการโดยวิธี Recycling สายทาง อบจ.2060 บ้านหนองฉิม-บ้านรังงาม (ตอนที่ 2) อำเภอเนินสง่า จังหวัดชัยภูมิ	1.เพื่อให้ประชาชนในพื้นที่อำเภอเนินสง่า จังหวัดชัยภูมิ ได้ใช้ถนนในการสัญจรไป - มา ได้สะดวก รวดเร็ว และปลอดภัย 2.เพื่อให้เกษตรกรในพื้นที่อำเภอเนินสง่า จังหวัดชัยภูมิ ได้ใช้ถนนในการขนส่งผลผลิตทางการเกษตรออกสู่ท้องตลาด ได้รวดเร็ว ปลอดภัย	ลักษณะสายทางเดิม ถนนลาดยาง กว้าง 8.00 เมตร ยาว 13,020.00 เมตร <u>ดำเนินการ</u> ถนนได้รับการปรับปรุงถนนลาดยาง ผิวปู Para Asphalt Concrete ดำเนินการโดยวิธีRecycling <u>ช่วงที่ 1</u> กม.1+930-กม.2+300 ผิวจราจรกว้าง 6.00 เมตร ยาว 370.00 เมตร ไหล่ทางกว้างข้างละ 1.00 เมตร หนา 0.04 เมตร หรือพื้นที่ไม่น้อยกว่า 2,960.00 ตารางเมตร ช่วงที่ 2 กม.2+500-กม.3+160 ผิวจราจรกว้าง 6.00 เมตร ยาว 660.00 เมตร ไหล่ทางกว้างข้างละ 1.00 เมตร หนา 0.04 เมตร หรือพื้นที่ไม่น้อยกว่า 5,280.00 ตารางเมตร	-	4,000,000	-	-	-	ร้อยละ 80 ของประชาชนในเขตพื้นที่อำเภอเนินสง่า จังหวัดชัยภูมิ รวมไปถึงผู้สัญจร พื้นที่ใกล้เคียง ได้ใช้ถนนเพื่อการขนส่งผลผลิตทางการเกษตร และการสัญจร ไป-มา	1. ถนนมีประสิทธิภาพเพิ่มขึ้น 2. การคมนาคมขนส่งทางการเกษตรของประชาชนมีความสะดวก รวดเร็ว และปลอดภัย เพิ่มขึ้น 3. ประชาชนมีคุณภาพในการดำรงชีวิตประจำวันที่ดีขึ้น	กองช่าง

ผ.02

รายละเอียดโครงการพัฒนา

แผนพัฒนาท้องถิ่น (พ.ศ.2561 - 2565)

องค์การบริหารส่วนจังหวัดชัยภูมิ

ก. ยุทธศาสตร์จังหวัดที่ 1 การสร้างความเข้มแข็งทางเศรษฐกิจฐานรากและแข่งขันได้อย่างยั่งยืน

ข. ยุทธศาสตร์การพัฒนาขององค์กรปกครองส่วนท้องถิ่นในเขตจังหวัด ยุทธศาสตร์ที่ 6 การพัฒนาโครงสร้างพื้นฐานเพื่อรองรับการเป็นศูนย์กลางทางการตลาดและการเชื่อมโยงสู่ประเทศในประชาคมอาเซียน

5. ยุทธศาสตร์ การพัฒนาโครงสร้างพื้นฐานและเพิ่มมูลค่าผลผลิตทางการเกษตร

5.9 แผนงานอุตสาหกรรมและการโยธา

ที่	โครงการ	วัตถุประสงค์	เป้าหมาย (ผลผลิตของโครงการ)	งบประมาณ 2561 (บาท)	2562 (บาท)	2563 (บาท)	2564 (บาท)	2565 (บาท)	ตัวชี้วัด (KPI)	ผลที่คาดว่าจะได้รับ	หน่วยงานที่รับผิดชอบหลัก
			พื้นที่รวมทั้งหมดไม่น้อยกว่า 8,240.00 ตารางเมตร (รายละเอียดตามประมาณราคา และแบบ อบจ.ชัยภูมิ) พิกัด ช่วงที่ 1 กม.1+930-กม.2+300 N=15.5472311111111 E=101.9518199999999 N=15.5443299999999 E=101.9530777777777 พิกัด ช่วงที่ 2 กม.2+500 - กม.3+160 N=15.5425455555555 E=101.9531399999999 N=15.5366422222222 E=101.9537499999999							

ผ.02

รายละเอียดโครงการพัฒนา

แผนพัฒนาท้องถิ่น (พ.ศ.2561 - 2565)

องค์การบริหารส่วนจังหวัดชัยภูมิ

ก. ยุทธศาสตร์จังหวัดที่ 1 การสร้างความเข้มแข็งทางเศรษฐกิจฐานรากและแข่งขันได้อย่างยั่งยืน

ข. ยุทธศาสตร์การพัฒนาขององค์กรปกครองส่วนท้องถิ่นในเขตจังหวัด ยุทธศาสตร์ที่ 6 การพัฒนาโครงสร้างพื้นฐานเพื่อรองรับการเป็นศูนย์กลางทางการตลาดและการเชื่อมโยงสู่ประเทศในประชาคมอาเซียน

5. ยุทธศาสตร์ การพัฒนาโครงสร้างพื้นฐานและเพิ่มมูลค่าผลผลิตทางการเกษตร

5.9 แผนงานอุตสาหกรรมและการโยธา

ที่	โครงการ	วัตถุประสงค์	เป้าหมาย (ผลผลิตของโครงการ)	งบประมาณ 2561 (บาท)	2562 (บาท)	2563 (บาท)	2564 (บาท)	2565 (บาท)	ตัวชี้วัด (KPI)	ผลที่คาดว่าจะได้รับ	หน่วยงานที่รับผิดชอบหลัก
38	ปรับปรุงถนนลาดยาง ผิวปู Para Asphalt Concrete ดำเนินการโดยวิธี Recycling สายทาง อบจ.2046 บ้านสุขประเสริฐ - บ้านซับมงคล (ตอนที่ 2) อำเภอเทพสถิต จังหวัดชัยภูมิ	1. เพื่อให้ประชาชนในพื้นที่อำเภอเทพสถิต จังหวัดชัยภูมิ ได้ใช้ถนนในการสัญจร ไป-มา ได้สะดวก รวดเร็ว และปลอดภัย 2. เพื่อให้เกษตรกรในพื้นที่ อำเภอเทพสถิต จังหวัด-ชัยภูมิ ได้ใช้ถนนในการขนส่งผลผลิตทางการเกษตรออกสู่ท้องตลาด ได้รวดเร็ว ปลอดภัย	<u>สภาพเดิม</u> ถนนลาดยาง กว้าง 8.00 เมตร ยาว 9,875.00 เมตร <u>ดำเนินการ</u> ถนนได้รับการปรับปรุงถนนลาดยาง ผิวปู Para Asphalt Concrete ดำเนินการโดยวิธี Recycling <u>ช่วงที่ 1</u> กม.1+065–กม.1+600 ผิวจราจร กว้าง 6.00 เมตร ยาว 535.00 เมตร ไหล่ทางกว้าง ข้างละ 1.00 เมตร หนา 0.04 เมตร หรือพื้นที่ไม่น้อยกว่า 4,280.00 ตารางเมตร <u>ช่วงที่ 2</u> กม.8+585–กม.9+115 ผิวจราจร กว้าง 6.00 เมตร ยาว 530.00 เมตร ไหล่ทางกว้าง ข้างละ 1.00 เมตร หนา 0.04 เมตร หรือพื้นที่ไม่น้อยกว่า 4,240.00 ตารางเมตร	-	4,000,000	-	-	-	ร้อยละ 80 ของประชาชนในเขตพื้นที่อำเภอเทพสถิต จังหวัดชัยภูมิ รวมไปถึงผู้ที่สัญจรพื้นที่ใกล้เคียงได้ใช้ถนนเพื่อการขนส่งผลผลิตทางการเกษตร และการสัญจรไป-มา	1. ถนนมีประสิทธิภาพเพิ่มขึ้น 2. การคมนาคมขนส่งทางการเกษตรของประชาชนมีความสะดวก รวดเร็ว และปลอดภัย เพิ่มขึ้น 3. ประชาชนมีคุณภาพในการดำรงชีวิตประจำวันที่ดีขึ้น	กองช่าง

ผ.02

รายละเอียดโครงการพัฒนา

แผนพัฒนาท้องถิ่น (พ.ศ.2561 - 2565)

องค์การบริหารส่วนจังหวัดชัยภูมิ

ก. ยุทธศาสตร์จังหวัดที่ 1 การสร้างความเข้มแข็งทางเศรษฐกิจฐานรากและแข่งขันได้อย่างยั่งยืน

ข. ยุทธศาสตร์การพัฒนาขององค์กรปกครองส่วนท้องถิ่นในเขตจังหวัด ยุทธศาสตร์ที่ 6 การพัฒนาโครงสร้างพื้นฐานเพื่อรองรับการเป็นศูนย์กลางทางการตลาดและการเชื่อมโยงสู่ประเทศในประชาคมอาเซียน

5. ยุทธศาสตร์ การพัฒนาโครงสร้างพื้นฐานและเพิ่มมูลค่าผลผลิตทางการเกษตร

5.9 แผนงานอุตสาหกรรมและการโยธา

ที่	โครงการ	วัตถุประสงค์	เป้าหมาย (ผลผลิตของโครงการ)	งบประมาณ 2561 (บาท)	2562 (บาท)	2563 (บาท)	2564 (บาท)	2565 (บาท)	ตัวชี้วัด (KPI)	ผลที่คาดว่าจะได้รับ	หน่วยงานที่รับผิดชอบหลัก
			พื้นที่รวมทั้งหมดไม่น้อยกว่า 8,520.00 ตารางเมตร (รายละเอียดตามประมาณราคา และแบบ อบจ.ชัยภูมิ) พิกัด ช่วงที่1 กม.1+065–กม.1+600 N=15.7366199999999 E=101.4685200000000 N=15.7408199999999 E=101.4664088888888 พิกัด ช่วงที่ 2 กม.8+585–กม.9+115 N=15.7965722222222 E=101.4681611111111 N=15.8010644444444 E=101.4663077777777							

ผ.02

รายละเอียดโครงการพัฒนา

แผนพัฒนาท้องถิ่น (พ.ศ.2561 - 2565)

องค์การบริหารส่วนจังหวัดชัยภูมิ

ก. ยุทธศาสตร์จังหวัดที่ 1 การสร้างความเข้มแข็งทางเศรษฐกิจฐานรากและแข่งขันได้อย่างยั่งยืน

ข. ยุทธศาสตร์การพัฒนาขององค์กรปกครองส่วนท้องถิ่นในเขตจังหวัด ยุทธศาสตร์ที่ 6 การพัฒนาโครงสร้างพื้นฐานเพื่อรองรับการเป็นศูนย์กลางทางการตลาดและการเชื่อมโยงสู่ประเทศในประชาคมอาเซียน

5. ยุทธศาสตร์ การพัฒนาโครงสร้างพื้นฐานและเพิ่มมูลค่าผลผลิตทางการเกษตร

5.9 แผนงานอุตสาหกรรมและการโยธา

ที่	โครงการ	วัตถุประสงค์	เป้าหมาย (ผลผลิตของโครงการ)	งบประมาณ 2561 (บาท)	2562 (บาท)	2563 (บาท)	2564 (บาท)	2565 (บาท)	ตัวชี้วัด (KPI)	ผลที่คาดว่าจะได้รับ	หน่วยงานที่รับผิดชอบหลัก
39	ปรับปรุงถนนลาดยาง ผิวปู Para Asphalt Concrete ดำเนินการโดยวิธี Recycling สายทาง อบจ.3041 บ้านห้วยยายจิ๋ว - บ้านวังตาลาดสมบูรณ์ (ตอนที่2) อำเภอเทพสถิต จังหวัดชัยภูมิ	1. เพื่อให้ประชาชนในพื้นที่อำเภอเทพสถิต จังหวัดชัยภูมิ ได้ใช้ถนนในการสัญจร ไป-มา ได้สะดวก รวดเร็ว และปลอดภัย 2. เพื่อให้เกษตรกรในพื้นที่อำเภอเทพสถิต จังหวัดชัยภูมิ ได้ใช้ถนนในการขนส่งผลผลิตทางการเกษตรออกสู่ท้องตลาด ได้รวดเร็ว ปลอดภัย	<u>สภาพเดิม</u> ถนนลาดยาง กว้าง 8.00 เมตร ยาว 8,350.00 เมตร ดำเนินการ ถนนได้รับการปรับปรุงถนนลาดยาง ผิวปู Para Asphalt Concrete ดำเนินการโดยวิธี Recycling <u>ช่วงที่ 1</u> กม.1+158 - กม.2+100 ผิวจราจรกว้าง 6.00 เมตร ยาว 942.00 เมตร ไหล่ทางกว้างข้างละ 1.00 เมตร หนา 0.04 เมตร หรือพื้นที่ไม่น้อยกว่า 7,536.00 ตารางเมตร <u>ช่วงที่ 2</u> กม.2+689-กม.2+811 ผิวจราจร กว้าง 6.00 เมตร ยาว 122.00 เมตร ไหล่ทางกว้างข้างละ 1.00 เมตร หนา 0.04 เมตร หรือพื้นที่ไม่น้อยกว่า 976.00 ตารางเมตร	-	4,000,000	-	-	-	ร้อยละ 80 ของประชาชนในเขตพื้นที่อำเภอเทพสถิต จังหวัดชัยภูมิ รวมไปถึงผู้ที่สัญจรพื้นที่ใกล้เคียงได้ใช้ถนนเพื่อการขนส่งผลผลิตทางการเกษตร และการสัญจรไป-มา	1. ถนนมีประสิทธิภาพเพิ่มขึ้น 2. การคมนาคมขนส่งทางการเกษตรของประชาชนมีความสะดวก รวดเร็ว และปลอดภัย เพิ่มขึ้น 3. ประชาชนมีคุณภาพในการดำรงชีวิตประจำวันที่ดีขึ้น	กองช่าง

ผ.02

รายละเอียดโครงการพัฒนา

แผนพัฒนาท้องถิ่น (พ.ศ.2561 - 2565)

องค์การบริหารส่วนจังหวัดชัยภูมิ

ก. ยุทธศาสตร์จังหวัดที่ 1 การสร้างความเข้มแข็งทางเศรษฐกิจฐานรากและแข่งขันได้อย่างยั่งยืน

ข. ยุทธศาสตร์การพัฒนาขององค์กรปกครองส่วนท้องถิ่นในเขตจังหวัด ยุทธศาสตร์ที่ 6 การพัฒนาโครงสร้างพื้นฐานเพื่อรองรับการเป็นศูนย์กลางทางการตลาดและการเชื่อมโยงสู่ประเทศในประชาคมอาเซียน

5. ยุทธศาสตร์ การพัฒนาโครงสร้างพื้นฐานและเพิ่มมูลค่าผลผลิตทางการเกษตร

5.9 แผนงานอุตสาหกรรมและการโยธา

ที่	โครงการ	วัตถุประสงค์	เป้าหมาย (ผลผลิตของโครงการ)	งบประมาณ 2561 (บาท)	2562 (บาท)	2563 (บาท)	2564 (บาท)	2565 (บาท)	ตัวชี้วัด (KPI)	ผลที่คาดว่าจะได้รับ	หน่วยงานที่รับผิดชอบหลัก
			พื้นที่รวมทั้งหมดไม่น้อยกว่า 8,512.00 ตารางเมตร (รายละเอียดตามประมาณราคา และแบบ อบจ.ชัยภูมิ) พิกัด ช่วงที่ 1 กม.1+158 - กม.2+100 N=15.4285688888888 E=101.5422188888888 N=15.4314855555555 E=101.5340799999999 พิกัด ช่วงที่ 2 กม.2+689-กม.2+811 N=15.4512188888888 E=101.5096988888888 N=15.4523055555555 E=101.5095277777777							

ผ.02

รายละเอียดโครงการพัฒนา

แผนพัฒนาท้องถิ่น (พ.ศ.2561 - 2565)

องค์การบริหารส่วนจังหวัดชัยภูมิ

ก. ยุทธศาสตร์จังหวัดที่ 1 การสร้างความเข้มแข็งทางเศรษฐกิจฐานรากและแข่งขันได้อย่างยั่งยืน

ข. ยุทธศาสตร์การพัฒนาขององค์กรปกครองส่วนท้องถิ่นในเขตจังหวัด ยุทธศาสตร์ที่ 6 การพัฒนาโครงสร้างพื้นฐานเพื่อรองรับการเป็นศูนย์กลางทางการตลาดและการเชื่อมโยงสู่ประเทศในประชาคมอาเซียน

5. ยุทธศาสตร์ การพัฒนาโครงสร้างพื้นฐานและเพิ่มมูลค่าผลผลิตทางการเกษตร

5.9 แผนงานอุตสาหกรรมและการโยธา

ที่	โครงการ	วัตถุประสงค์	เป้าหมาย (ผลผลิตของโครงการ)	งบประมาณ 2561 (บาท)	2562 (บาท)	2563 (บาท)	2564 (บาท)	2565 (บาท)	ตัวชี้วัด (KPI)	ผลที่คาดว่าจะได้รับ	หน่วยงานที่รับผิดชอบหลัก
40	ปรับปรุงถนนลาดยาง ผิวปู Para Asphalt Concrete ดำเนินการโดยวิธี Recycling สายทาง ชย.ถ.1-0091 บ้านปะโค-บ้านโคกเพชร (ตอนที่ 2) อำเภอบำเหน็จณรงค์ จังหวัดชัยภูมิ	1. เพื่อให้ประชาชนในพื้นที่อำเภอบำเหน็จณรงค์ จังหวัดชัยภูมิ ได้ใช้ถนนในการสัญจร ไป-มาได้สะดวกรวดเร็ว และปลอดภัย 2. เพื่อให้เกษตรกรในพื้นที่อำเภอบำเหน็จณรงค์ จังหวัดชัยภูมิ ได้ใช้ถนนในการขนส่งผลผลิตทางการเกษตรออกสู่ท้องตลาดได้รวดเร็ว ปลอดภัย	<u>สภาพเดิม</u> ถนนลาดยาง กว้าง 8.00 เมตร ยาวรวม 17,954.00 เมตร <u>ดำเนินการ</u> ถนนได้รับการปรับปรุงถนนลาดยาง ผิวปู Para Asphalt Concrete ดำเนินการโดยวิธีRecycling <u>ช่วงที่ 1</u> กม.1+747 - กม.2+500 ผิวจราจร กว้าง 6.00 เมตร ยาว 753.00 เมตร ไหล่ทางกว้างข้างละ 1.00 เมตร หนา 0.04 เมตร หรือพื้นที่ไม่น้อยกว่า 6,024.00 ตารางเมตร <u>ช่วงที่ 2</u> กม.2+850-กม.3+145 ผิวจราจร กว้าง 6.00 เมตร ยาว 295.00 เมตร ไหล่ทางกว้าง ข้างละ 1.00 เมตร หนา 0.04 เมตร หรือพื้นที่ไม่น้อยกว่า 2,360.00 ตารางเมตร	-	4,000,000	-	-	-	ร้อยละ 80 ของประชาชนในเขตพื้นที่อำเภอบำเหน็จณรงค์ จังหวัดชัยภูมิ รวมไปถึงผู้ที่สัญจรพื้นที่ใกล้เคียงได้ใช้ถนนเพื่อการขนส่งผลผลิตทางการเกษตรและการสัญจรไป	1. ถนนมีประสิทธิภาพเพิ่มขึ้น 2. การคมนาคมขนส่งทางการเกษตรของประชาชนมีความสะดวกรวดเร็ว และปลอดภัยเพิ่มขึ้น 3. ประชาชนมีคุณภาพในการดำรงชีวิตประจำวันที่ดีขึ้น	กองช่าง

ผ.02

รายละเอียดโครงการพัฒนา

แผนพัฒนาท้องถิ่น (พ.ศ.2561 - 2565)

องค์การบริหารส่วนจังหวัดชัยภูมิ

ก. ยุทธศาสตร์จังหวัดที่ 1 การสร้างความเข้มแข็งทางเศรษฐกิจฐานรากและแข่งขันได้อย่างยั่งยืน

ข. ยุทธศาสตร์การพัฒนาขององค์กรปกครองส่วนท้องถิ่นในเขตจังหวัด ยุทธศาสตร์ที่ 6 การพัฒนาโครงสร้างพื้นฐานเพื่อรองรับการเป็นศูนย์กลางทางการตลาดและการเชื่อมโยงสู่ประเทศในประชาคมอาเซียน

5. ยุทธศาสตร์ การพัฒนาโครงสร้างพื้นฐานและเพิ่มมูลค่าผลผลิตทางการเกษตร

5.9 แผนงานอุตสาหกรรมและการโยธา

ที่	โครงการ	วัตถุประสงค์	เป้าหมาย (ผลผลิตของโครงการ)	งบประมาณ 2561 (บาท)	2562 (บาท)	2563 (บาท)	2564 (บาท)	2565 (บาท)	ตัวชี้วัด (KPI)	ผลที่คาดว่าจะได้รับ	หน่วยงานที่รับผิดชอบหลัก
			พื้นที่รวมทั้งหมดไม่น้อยกว่า 8,384.00 ตารางเมตร (รายละเอียดตามประมาณราคา และแบบ อบจ.ชัยภูมิ) พิกัด ช่วงที่ 1 กม.1+747 - กม.2+500 N=15.4946488888888 E=101.6710799999999 N=15.4949999999999 E=101.6642711111111 พิกัด ช่วงที่ 2 กม.2+850 - กม.3+145 N=15.4951299999999 E=101.6610733333333 N=15.4954311111111 E=101.6583499999999							

ผ.02

รายละเอียดโครงการพัฒนา

แผนพัฒนาท้องถิ่น (พ.ศ.2561 - 2565)

องค์การบริหารส่วนจังหวัดชัยภูมิ

ก. ยุทธศาสตร์จังหวัดที่ 1 การสร้างความเข้มแข็งทางเศรษฐกิจฐานรากและแข่งขันได้อย่างยั่งยืน

ข. ยุทธศาสตร์การพัฒนาขององค์กรปกครองส่วนท้องถิ่นในเขตจังหวัด ยุทธศาสตร์ที่ 6 การพัฒนาโครงสร้างพื้นฐานเพื่อรองรับการเป็นศูนย์กลางทางการตลาดและการเชื่อมโยงสู่ประเทศในประชาคมอาเซียน

5. ยุทธศาสตร์ การพัฒนาโครงสร้างพื้นฐานและเพิ่มมูลค่าผลผลิตทางการเกษตร

5.9 แผนงานอุตสาหกรรมและการโยธา

ที่	โครงการ	วัตถุประสงค์	เป้าหมาย (ผลผลิตของโครงการ)	งบประมาณ 2561 (บาท)	2562 (บาท)	2563 (บาท)	2564 (บาท)	2565 (บาท)	ตัวชี้วัด (KPI)	ผลที่คาดว่าจะได้รับ	หน่วยงานที่รับผิดชอบหลัก
41	ปรับปรุงถนนลาดยางผิวปู Asphaltic Concrete ดำเนินการโดยวิธี Recycling สายทาง ชย.ถ.1-0035 บ้านสระแต้-บ้านหนองผักหลอด อำเภอแก้งคร้อ จังหวัดชัยภูมิ	1. เพื่อให้ประชาชนในพื้นที่อำเภอแก้งคร้อ จังหวัดชัยภูมิได้ใช้ถนนในการสัญจรไป-มาได้สะดวก รวดเร็ว ปลอดภัย 2. เพื่อให้เกษตรกรในพื้นที่อำเภอแก้งคร้อ จังหวัดชัยภูมิได้ใช้ถนนในการขนส่งผลผลิตทางการเกษตรออกสู่ท้องตลาดได้รวดเร็ว ปลอดภัย	<u>ลักษณะสายทางเดิม</u> ชนิดถนนลาดยาง กว้าง 6.00-8.00 เมตร ระยะทางตลอดสาย 32,000.00 เมตร <u>ดำเนินการ</u> ถนนได้รับการปรับปรุงถนนลาดยาง ผิวปู Asphaltic Concrete ดำเนินการโดยวิธี Recycling <u>ช่วงที่ 1</u> กม.6+590-กม.7+425 ผิวจราจรขนาด กว้าง 6.00 เมตร ยาว 835.00 เมตร ไหล่ทางกว้างข้างละ 1.00 เมตร หนา 0.05 เมตร พื้นที่ไม่น้อยกว่า 6,680.00 ตารางเมตร <u>ช่วงที่ 2</u> กม.16+465-กม.18+800 ผิวจราจรขนาดกว้าง 6.00 เมตร ยาว 2,335.00 เมตร ไหล่ทางกว้างข้างละ 1.00 เมตร หนา 0.05 เมตร พื้นที่ไม่น้อยกว่า	-	9,970,000	-	-	-	ร้อยละ 80 ของประชาชนในเขตพื้นที่อำเภอแก้งคร้อ จังหวัดชัยภูมิ รวมไปถึงผู้สัญจรพื้นที่ใกล้เคียงได้ใช้ถนนเพื่อการขนส่งผลผลิตทางการเกษตร และการสัญจร ไป-มา	1. ถนนมีประสิทธิภาพเพิ่มขึ้น 2. การคมนาคมขนส่งทางการเกษตรของประชาชนมีความสะดวกรวดเร็ว และปลอดภัยเพิ่มขึ้น 3. ประชาชนมีคุณภาพในการดำรงชีวิตประจำวันที่ดีขึ้น	กองช่าง

ผ.02

รายละเอียดโครงการพัฒนา

แผนพัฒนาท้องถิ่น (พ.ศ.2561 - 2565)

องค์การบริหารส่วนจังหวัดชัยภูมิ

ก. ยุทธศาสตร์จังหวัดที่ 1 การสร้างความเข้มแข็งทางเศรษฐกิจฐานรากและแข่งขันได้อย่างยั่งยืน

ข. ยุทธศาสตร์การพัฒนาขององค์กรปกครองส่วนท้องถิ่นในเขตจังหวัด ยุทธศาสตร์ที่ 6 การพัฒนาโครงสร้างพื้นฐานเพื่อรองรับการเป็นศูนย์กลางทางการตลาดและการเชื่อมโยงสู่ประเทศในประชาคมอาเซียน

5. ยุทธศาสตร์ การพัฒนาโครงสร้างพื้นฐานและเพิ่มมูลค่าผลผลิตทางการเกษตร

5.9 แผนงานอุตสาหกรรมและการโยธา

ที่	โครงการ	วัตถุประสงค์	เป้าหมาย (ผลผลิตของโครงการ)	งบประมาณ 2561 (บาท)	2562 (บาท)	2563 (บาท)	2564 (บาท)	2565 (บาท)	ตัวชี้วัด (KPI)	ผลที่คาดว่าจะได้รับ	หน่วยงานที่รับผิดชอบหลัก
			18,680.00 ตารางเมตร หรือ พื้นที่รวมทั้งหมดไม่น้อยกว่า 25,360.00 ตารางเมตร (รายละเอียดตามประมาณราคา และแบบ อบจ. ชัยภูมิ) พิกัด (ช่วงที่ 1 กม.6+590-กม.7+425) N = 16.1972300000000 E = 102.2651288888888 N = 16.2034133333333 E = 102.2694600000000 พิกัด (ช่วงที่ 2 กม.16+465-กม.18+800) N = 16.2587600000000 E = 102.2972155555555 N = 16.2766100000000 E = 102.3033922222222							

รายละเอียดโครงการพัฒนา

ผ.02

แผนพัฒนาท้องถิ่น (พ.ศ.2561 - 2565)

องค์การบริหารส่วนจังหวัดชัยภูมิ

ก. ยุทธศาสตร์จังหวัดที่ 1 การสร้างความเข้มแข็งทางเศรษฐกิจฐานรากและแข่งขันได้อย่างยั่งยืน

ข. ยุทธศาสตร์การพัฒนาขององค์กรปกครองส่วนท้องถิ่นในเขตจังหวัด ยุทธศาสตร์ที่ 6 การพัฒนาโครงสร้างพื้นฐานเพื่อรองรับการเป็นศูนย์กลางทางการตลาดและการเชื่อมโยงสู่ประเทศในประชาคมอาเซียน

5. ยุทธศาสตร์ การพัฒนาโครงสร้างพื้นฐานและเพิ่มมูลค่าผลผลิตทางการเกษตร

5.9 แผนงานอุตสาหกรรมและการโยธา

ที่	โครงการ	วัตถุประสงค์	เป้าหมาย (ผลผลิตของโครงการ)	งบประมาณ 2561 (บาท)	2562 (บาท)	2563 (บาท)	2564 (บาท)	2565 (บาท)	ตัวชี้วัด (KPI)	ผลที่คาดว่าจะได้รับ	หน่วยงานที่รับผิดชอบหลัก
42	ก่อสร้างสะพานคอนกรีตเสริมเหล็ก ข้ามลำห้วยหวาย (ท่ากกคร้อ) บ้านหนองโสมง หมู่ที่ 8 ตำบลบ้านเขว้า อำเภอบ้านเขว้า จังหวัดชัยภูมิ	1. เพื่ออำนวยความสะดวกแก่ประชาชนในพื้นที่ ตำบลบ้านเขว้า ตำบลลุ่มลำชี อำเภอบ้านเขว้า และตำบลส้มป่อย อำเภอจัตุรัส จังหวัดชัยภูมิ ในการสัญจรไป-มา และการขนส่งสินค้า ผลผลิตทางการเกษตร 2. เพื่อให้ประชาชนในพื้นที่ตำบลบ้านเขว้า ตำบลลุ่มลำชี อำเภอบ้านเขว้า และตำบลส้มป่อย อำเภอจัตุรัส จังหวัดชัยภูมิ มีสะพานข้ามลำห้วยที่มั่นคง แข็งแรง และปลอดภัย	ก่อสร้างสะพานคอนกรีตเสริมเหล็ก กว้าง 4.00 เมตร ยาว 18.00 เมตร (5+8+5) ไม่มีทางเท้า พร้อมป้องกันการกัดเซาะคอสะพาน (รายละเอียดตามแบบมาตรฐานกรมการปกครอง กระทรวงมหาดไทย เลขที่ ท.3-03) พิกัด N=15.7207622222222 E=101.8677822222222 N=15.7208777777777 E=101.8679133333333	-	1,105,000	-	-		ร้อยละ 80 ของประชาชน ในเขตพื้นที่ตำบลลุ่มลำชี ตำบลบ้านเขว้า อำเภอบ้านเขว้า และตำบลส้มป่อย อำเภอจัตุรัส จังหวัดชัยภูมิ มีสะพานใช้สัญจรไป-มา ที่แข็งแรงมั่นคงและปลอดภัย	1. ประชาชนในพื้นที่ตำบลลุ่มลำชี ตำบลบ้านเขว้า อำเภอบ้านเขว้า และตำบลส้มป่อย อำเภอจัตุรัส จังหวัดชัยภูมิ มีสะพานข้ามห้วยที่มั่นคงแข็งแรงและปลอดภัย 2. ช่วยลดต้นทุนทางการเกษตร การขนส่งสินค้าทางการเกษตร และการสัญจรไป-มา	กองช่าง

ผ.02

รายละเอียดโครงการพัฒนา

แผนพัฒนาท้องถิ่น (พ.ศ.2561 - 2565)

องค์การบริหารส่วนจังหวัดชัยภูมิ

ก. ยุทธศาสตร์จังหวัดที่ 1 การสร้างความเข้มแข็งทางเศรษฐกิจฐานรากและแข่งขันได้อย่างยั่งยืน

ข. ยุทธศาสตร์การพัฒนาขององค์กรปกครองส่วนท้องถิ่นในเขตจังหวัด ยุทธศาสตร์ที่ 6 การพัฒนาโครงสร้างพื้นฐานเพื่อรองรับการเป็นศูนย์กลางทางการตลาดและการเชื่อมโยงสู่ประเทศในประชาคมอาเซียน

5. ยุทธศาสตร์ การพัฒนาโครงสร้างพื้นฐานและเพิ่มมูลค่าผลผลิตทางการเกษตร

5.9 แผนงานอุตสาหกรรมและการโยธา

ที่	โครงการ	วัตถุประสงค์	เป้าหมาย (ผลผลิตของโครงการ)	งบประมาณ 2561 (บาท)	2562 (บาท)	2563 (บาท)	2564 (บาท)	2565 (บาท)	ตัวชี้วัด (KPI)	ผลที่คาดว่าจะได้รับ	หน่วยงานที่รับผิดชอบหลัก
43	ปรับปรุงถนนคอนกรีตเสริมเหล็ก ผิวปู Asphaltic Concrete สายทาง บ้านโนนสังข์ หมู่ที่ 9 ตำบลหัวทะเล - บ้านหนองกก หมู่ที่ 8 ตำบลบ้านเพชร อำเภอบำเหน็จณรงค์ จังหวัดชัยภูมิ	1. เพื่อให้ประชาชนในพื้นที่ตำบลหัวทะเล และตำบลบ้านเพชร อำเภอบำเหน็จณรงค์ จังหวัดชัยภูมิ ได้ใช้ถนนในการสัญจรไป-มาได้สะดวก รวดเร็ว และปลอดภัย 2. เพื่อให้เกษตรกรในพื้นที่ตำบลหัวทะเล และตำบลบ้านเพชร อำเภอบำเหน็จณรงค์ จังหวัดชัยภูมิ ได้ใช้ถนนในการขนส่งผลผลิตทางการเกษตรออกสู่ท้องตลาด ได้รวดเร็ว ปลอดภัย	ลักษณะสายทางเดิม ถนนคอนกรีตเสริมเหล็ก เสียหาย กว้าง 4.00 เมตร ยาว 950.00 เมตร ดำเนินการ ปรับปรุงถนนคอนกรีตเสริมเหล็ก ผิวปู Asphaltic Concrete กม.0+000 - กม.0+460 ผิวจราจรขนาดกว้าง 4.00 เมตร ยาว 460.00 เมตร หนา 0.03 เมตร พื้นที่ไม่น้อยกว่า 1,840.00 ตารางเมตร ตามแบบมาตรฐาน ขององค์การบริหารส่วนจังหวัดชัยภูมิ และมาตรฐานงานทางที่ได้กำหนดไว้ พิกัด N=15.4370544444444 E=101.7243566666666 N=15.4336355555555 E=101.7255622222222	-	381,000	-	-	-	ร้อยละ 80 ของประชาชนในเขตพื้นที่ ตำบลหัวทะเล และตำบลบ้านเพชร อำเภอบำเหน็จณรงค์ จังหวัดชัยภูมิ รวมไปถึงผู้ที่สัญจรพื้นที่ใกล้เคียงได้ใช้ถนนเพื่อการขนส่งผลผลิตทางการเกษตร และการสัญจรไป-มา	1. ถนนมีประสิทธิภาพเพิ่มขึ้น 2. การคมนาคมขนส่งทางการเกษตรของประชาชนมีความสะดวก รวดเร็ว และปลอดภัยเพิ่มขึ้น 3. ประชาชนมีคุณภาพในการดำรงชีวิตประจำวันที่ดีขึ้น	กองช่าง

ผ.02

รายละเอียดโครงการพัฒนา

แผนพัฒนาท้องถิ่น (พ.ศ.2561 - 2565)

องค์การบริหารส่วนจังหวัดชัยภูมิ

ก. ยุทธศาสตร์จังหวัดที่ 1 การสร้างความเข้มแข็งทางเศรษฐกิจฐานรากและแข่งขันได้อย่างยั่งยืน

ข. ยุทธศาสตร์การพัฒนาขององค์กรปกครองส่วนท้องถิ่นในเขตจังหวัด ยุทธศาสตร์ที่ 6 การพัฒนาโครงสร้างพื้นฐานเพื่อรองรับการเป็นศูนย์กลางทางการตลาดและการเชื่อมโยงสู่ประเทศในประชาคมอาเซียน

5. ยุทธศาสตร์ การพัฒนาโครงสร้างพื้นฐานและเพิ่มมูลค่าผลผลิตทางการเกษตร

5.9 แผนงานอุตสาหกรรมและการโยธา

ที่	โครงการ	วัตถุประสงค์	เป้าหมาย (ผลผลิตของโครงการ)	งบประมาณ 2561 (บาท)	2562 (บาท)	2563 (บาท)	2564 (บาท)	2565 (บาท)	ตัวชี้วัด (KPI)	ผลที่คาดว่าจะได้รับ	หน่วยงานที่รับผิดชอบหลัก
44	ปรับปรุงถนนคอนกรีตเสริมเหล็ก ผิวปู Asphaltic Concrete สายทาง บ้านหนองแวงศรีพัฒนา หมู่ที่ 20 ตำบลบ้านเพชร - บ้านกุดตาลาด หมู่ที่ 2 ตำบลโคกเริงรมย์ อำเภอบำเหน็จณรงค์ จังหวัดชัยภูมิ	1. เพื่อให้ประชาชนในพื้นที่ตำบลบ้านเพชร และตำบลโคกเริงรมย์ อำเภอบำเหน็จณรงค์ จังหวัดชัยภูมิ ได้ใช้ถนนในการสัญจรไป-มาได้สะดวก รวดเร็ว และปลอดภัย 2. เพื่อให้เกษตรกรในพื้นที่ตำบลบ้านเพชร และตำบลโคกเริงรมย์ อำเภอบำเหน็จ-ณรงค์ จังหวัดชัยภูมิ ได้ใช้ถนนในการขนส่งผลผลิตทางการเกษตรออกสู่ท้องตลาดได้รวดเร็ว ปลอดภัย	ลักษณะสายทางเดิม ถนนคอนกรีตเสริมเหล็ก เสียหาย กว้าง 5.00 เมตร ยาว 500.00 เมตร ดำเนินการ ปรับปรุงถนนคอนกรีตเสริมเหล็ก ผิวปู Asphaltic Concrete ผิวจราจรขนาดกว้าง 5.00 เมตร ยาว 500.00 เมตร หนา 0.03 เมตร พื้นที่ไม่น้อยกว่า 2,500.00 ตารางเมตร ตามแบบมาตรฐาน ขององค์การบริหารส่วนจังหวัดชัยภูมิ และมาตรฐานงานทางที่ได้กำหนดไว้ พิกัด N=15.4251600000000 E=101.6840522222222 N=15.4242177777777 E=101.6795199999999	-	500,000	-	-	-	ร้อยละ 80 ของประชาชนในเขตพื้นที่ตำบลบ้านเพชร และตำบลโคกเริงรมย์ อำเภอบำเหน็จณรงค์ จังหวัดชัยภูมิ รวมไปถึงผู้ที่สัญจรพื้นที่ใกล้เคียงได้ใช้ถนนเพื่อการขนส่งผลผลิตทางการเกษตร และการสัญจรไป-มา	1. ถนนมีประสิทธิภาพเพิ่มขึ้น 2. การคมนาคมขนส่งทางการเกษตรของประชาชนมีความสะดวก รวดเร็ว และปลอดภัยเพิ่มขึ้น 3. ประชาชนมีคุณภาพในการดำรงชีวิตประจำวันที่ดีขึ้น	กองช่าง

ผ.02

รายละเอียดโครงการพัฒนา

แผนพัฒนาท้องถิ่น (พ.ศ.2561 - 2565)

องค์การบริหารส่วนจังหวัดชัยภูมิ

ก. ยุทธศาสตร์จังหวัดที่ 1 การสร้างความเข้มแข็งทางเศรษฐกิจฐานรากและแข่งขันได้อย่างยั่งยืน

ข. ยุทธศาสตร์การพัฒนาขององค์กรปกครองส่วนท้องถิ่นในเขตจังหวัด ยุทธศาสตร์ที่ 6 การพัฒนาโครงสร้างพื้นฐานเพื่อรองรับการเป็นศูนย์กลางทางการตลาดและการเชื่อมโยงสู่ประเทศในประชาคมอาเซียน

5. ยุทธศาสตร์ การพัฒนาโครงสร้างพื้นฐานและเพิ่มมูลค่าผลผลิตทางการเกษตร

5.9 แผนงานอุตสาหกรรมและการโยธา

ที่	โครงการ	วัตถุประสงค์	เป้าหมาย (ผลผลิตของโครงการ)	งบประมาณ 2561 (บาท)	2562 (บาท)	2563 (บาท)	2564 (บาท)	2565 (บาท)	ตัวชี้วัด (KPI)	ผลที่คาดว่าจะได้รับ	หน่วยงานที่รับผิดชอบหลัก
45	ปรับปรุงถนนคอนกรีตเสริมเหล็ก ผิวปู Asphaltic Concrete สายทางแยกถนนลาดยาง สาย ชย.ถ. 1-0132 (บ้านเมืองน้อย - บ้านยางบ่า) ตำบลในเมือง - บ้านมอดินแดง(คุ้มอุดมสุข) หมู่ที่ 4 ตำบลรอบเมือง อำเภอเมืองชัยภูมิ จังหวัดชัยภูมิ	1. เพื่อให้ประชาชนในพื้นที่ตำบลในเมือง และตำบลรอบเมือง อำเภอเมืองชัยภูมิ จังหวัดชัยภูมิ ได้ใช้ถนนในการสัญจรไป-มาได้สะดวก รวดเร็ว และปลอดภัย 2. เพื่อให้เกษตรกรในพื้นที่ตำบลในเมือง และตำบลรอบเมือง อำเภอเมืองชัยภูมิ จังหวัดชัยภูมิ ได้ใช้ถนนในการขนส่งผลผลิตทางการเกษตรออกสู่ท้องตลาด ได้รวดเร็ว ปลอดภัย	ลักษณะสายทางเดิม ถนนคอนกรีตเสริมเหล็ก เสียหาย กว้าง 5.00 เมตร ยาว 386.00 เมตร ดำเนินการ ปรับปรุงถนนคอนกรีตเสริมเหล็ก ผิวปู Asphaltic Concrete ผิวจราจร ขนาดกว้าง 5.00 เมตร ยาว 386.00 เมตร หนา 0.03 เมตร พื้นที่ไม่น้อยกว่า 1,930.00 ตารางเมตร ตามแบบมาตรฐาน ขององค์การบริหารส่วนจังหวัดชัยภูมิ และมาตรฐานงานทางที่ได้กำหนดไว้ พิกัด N=15.8279499999999 E=102.0212700000000 N=15.8258855555555 E=102.0186966666666	-	404,000	-	-	-	ร้อยละ 80 ของประชาชนในเขตพื้นที่ตำบลในเมือง และตำบลรอบเมือง อำเภอเมืองชัยภูมิ จังหวัดชัยภูมิ รวมไปถึงผู้ที่สัญจรพื้นที่ใกล้เคียงได้ใช้ถนนเพื่อการขนส่งผลผลิตทางการเกษตร และการสัญจรไป-มา	1. ถนนมีประสิทธิภาพเพิ่มขึ้น 2. การคมนาคมขนส่งทางการเกษตรของประชาชนมีความสะดวก รวดเร็ว และปลอดภัยเพิ่มขึ้น 3. ประชาชนมีคุณภาพในการดำรงชีวิตประจำวันที่ดีขึ้น	กองช่าง

ผ.02

รายละเอียดโครงการพัฒนา

แผนพัฒนาท้องถิ่น (พ.ศ.2561 - 2565)

องค์การบริหารส่วนจังหวัดชัยภูมิ

ก. ยุทธศาสตร์จังหวัดที่ 1 การสร้างความเข้มแข็งทางเศรษฐกิจฐานรากและแข่งขันได้อย่างยั่งยืน

ข. ยุทธศาสตร์การพัฒนาขององค์กรปกครองส่วนท้องถิ่นในเขตจังหวัด ยุทธศาสตร์ที่ 6 การพัฒนาโครงสร้างพื้นฐานเพื่อรองรับการเป็นศูนย์กลางทางการตลาดและการเชื่อมโยงสู่ประเทศในประชาคมอาเซียน

5. ยุทธศาสตร์ การพัฒนาโครงสร้างพื้นฐานและเพิ่มมูลค่าผลผลิตทางการเกษตร

5.9 แผนงานอุตสาหกรรมและการโยธา

ที่	โครงการ	วัตถุประสงค์	เป้าหมาย (ผลผลิตของโครงการ)	งบประมาณ 2561 (บาท)	2562 (บาท)	2563 (บาท)	2564 (บาท)	2565 (บาท)	ตัวชี้วัด (KPI)	ผลที่คาดว่าจะได้รับ	หน่วยงานที่รับผิดชอบหลัก
46	ก่อสร้างถนนคอนกรีตเสริมเหล็ก สายทางบ้านเมืองเก่า หมู่ที่ 5 ตำบลบ้านยาง - บ้านเขวา หมู่ที่ 5 ตำบลบ้านบัว อำเภอเกษตรสมบูรณ์ จังหวัดชัยภูมิ	1. เพื่อให้ประชาชนในพื้นที่ตำบลบ้านยาง และตำบลบ้านบัว อำเภอเกษตรสมบูรณ์ จังหวัดชัยภูมิ ได้ใช้ถนนในการสัญจร ไป-มาได้สะดวก รวดเร็ว และปลอดภัย 2. เพื่อให้เกษตรกรในพื้นที่ตำบลบ้านยาง และตำบลบ้านบัว อำเภอเกษตรสมบูรณ์ จังหวัดชัยภูมิ ได้ใช้ถนนในการขนส่งผลผลิตทางการเกษตรออกสู่ท้องตลาด ได้รวดเร็ว ปลอดภัย	<u>ลักษณะสายทางเดิม</u> กม.0+365-กม.0+550 ถนนลูกรังเสียหาย กว้าง 5.00-6.00 เมตร ยาว 185.00 เมตร <u>ดำเนินการ</u> กม.0+365-กม.0+550 ถนนคอนกรีตเสริมเหล็ก กว้าง 4.00 เมตร ยาว 185.00 เมตร ดินถมเกลี่ยเรียบไหล่ทางหนา 0.15 เมตร กว้างข้างละ 0.15 เมตร ตามแบบมาตรฐาน ขององค์การบริหารส่วนจังหวัดชัยภูมิ และมาตรฐานงานทางที่ได้กำหนดไว้ <u>พิกัด</u> N=16.2736244444444 E=101.9226711111111 N=16.2720355555555 E=101.9220855555555	-	421,000	-	-	-	ร้อยละ 80 ของประชาชนในเขตพื้นที่ตำบลบ้านยาง และตำบลบ้านบัว อำเภอเกษตรสมบูรณ์ จังหวัดชัยภูมิ รวมไปถึงผู้ที่สัญจรพื้นที่ใกล้เคียงได้ใช้ถนนเพื่อการขนส่งผลผลิตทางการเกษตร และการสัญจรไป-มา	1. ถนนมีประสิทธิภาพเพิ่มขึ้น 2. การคมนาคมขนส่งทางการเกษตรของประชาชนมีความสะดวก รวดเร็ว และปลอดภัยเพิ่มขึ้น 3. ประชาชนมีคุณภาพในการดำรงชีวิตประจำวันที่ดีขึ้น	กองช่าง

ผ.02

รายละเอียดโครงการพัฒนา

แผนพัฒนาท้องถิ่น (พ.ศ.2561 - 2565)

องค์การบริหารส่วนจังหวัดชัยภูมิ

ก. ยุทธศาสตร์จังหวัดที่ 1 การสร้างความเข้มแข็งทางเศรษฐกิจฐานรากและแข่งขันได้อย่างยั่งยืน

ข. ยุทธศาสตร์การพัฒนาขององค์กรปกครองส่วนท้องถิ่นในเขตจังหวัด ยุทธศาสตร์ที่ 6 การพัฒนาโครงสร้างพื้นฐานเพื่อรองรับการเป็นศูนย์กลางทางการตลาดและการเชื่อมโยงสู่ประเทศในประชาคมอาเซียน

5. ยุทธศาสตร์ การพัฒนาโครงสร้างพื้นฐานและเพิ่มมูลค่าผลผลิตทางการเกษตร

5.9 แผนงานอุตสาหกรรมและการโยธา

ที่	โครงการ	วัตถุประสงค์	เป้าหมาย (ผลผลิตของโครงการ)	งบประมาณ 2561 (บาท)	2562 (บาท)	2563 (บาท)	2564 (บาท)	2565 (บาท)	ตัวชี้วัด (KPI)	ผลที่คาดว่าจะได้รับ	หน่วยงานที่รับผิดชอบหลัก
47	ปรับปรุงถนนคอนกรีตเสริมเหล็ก ผิวปู Asphaltic Concrete สายทาง บ้านกำแพง หมู่ที่ 4 ตำบลบ้านยาง - บ้านแผ่นดินทอง หมู่ที่ 11 ตำบลกุดเลาะ อำเภอเกษตรสมบูรณ์ จังหวัดชัยภูมิ	1. เพื่อให้ประชาชนในพื้นที่ตำบลบ้านยาง และตำบลกุดเลาะ อำเภอเกษตรสมบูรณ์ จังหวัดชัยภูมิ ได้ใช้ถนนในการสัญจร ไป-มาได้สะดวกรวดเร็ว และปลอดภัย 2. เพื่อให้เกษตรกรในพื้นที่ตำบลบ้านยาง และตำบลกุดเลาะ อำเภอเกษตรสมบูรณ์ จังหวัดชัยภูมิ ได้ใช้ถนนในการขนส่งผลผลิตทางการเกษตรออกสู่ท้องตลาด ได้รวดเร็วปลอดภัย	<u>ลักษณะสายทางเดิม</u> ช่วงที่ 1 ถนนคอนกรีตเสริมเหล็กเสียหาย กว้าง 4.00 เมตร ยาว 325.00 เมตร ช่วงที่ 2 ถนนคอนกรีตเสริมเหล็กเสียหาย กว้าง 4.00 เมตร ยาว 145.00 เมตร <u>ดำเนินการ</u> ปรับปรุงถนนคอนกรีตเสริมเหล็ก ผิวปู Asphaltic Concrete ช่วงที่ 1 ผิวจราจรขนาดกว้าง 4.00 เมตร ยาว 325.00 เมตร หนา 0.03 เมตร พื้นที่ไม่น้อยกว่า 1,300.00 ตารางเมตร ช่วงที่ 2 ผิวจราจรขนาดกว้าง 4.00 เมตร ยาว 145.00 เมตร หนา 0.03 เมตร พื้นที่ไม่น้อยกว่า 580.00 ตารางเมตร หรือพื้นที่รวมไม่น้อยกว่า 1,880.00 ตารางเมตร	-	384,000	-	-	-	ร้อยละ 80 ของประชาชนในเขตพื้นที่ตำบลบ้านยาง และตำบลกุดเลาะ อำเภอเกษตรสมบูรณ์ จังหวัดชัยภูมิ รวมไปถึงผู้ที่สัญจรพื้นที่ใกล้เคียงได้ใช้ถนนเพื่อการขนส่งผลผลิตทางการเกษตร และการสัญจรไป-มา	1. ถนนมีประสิทธิภาพเพิ่มขึ้น 2. การคมนาคมขนส่งทางการเกษตรของประชาชนมีความสะดวก รวดเร็ว และปลอดภัยเพิ่มขึ้น 3. ประชาชนมีคุณภาพในการดำรงชีวิตประจำวันที่ดีขึ้น	กองช่าง

ผ.02

รายละเอียดโครงการพัฒนา

แผนพัฒนาท้องถิ่น (พ.ศ.2561 - 2565)

องค์การบริหารส่วนจังหวัดชัยภูมิ

ก. ยุทธศาสตร์จังหวัดที่ 1 การสร้างความเข้มแข็งทางเศรษฐกิจฐานรากและแข่งขันได้อย่างยั่งยืน

ข. ยุทธศาสตร์การพัฒนาขององค์กรปกครองส่วนท้องถิ่นในเขตจังหวัด ยุทธศาสตร์ที่ 6 การพัฒนาโครงสร้างพื้นฐานเพื่อรองรับการเป็นศูนย์กลางทางการตลาดและการเชื่อมโยงสู่ประเทศในประชาคมอาเซียน

5. ยุทธศาสตร์ การพัฒนาโครงสร้างพื้นฐานและเพิ่มมูลค่าผลผลิตทางการเกษตร

5.9 แผนงานอุตสาหกรรมและการโยธา

ที่	โครงการ	วัตถุประสงค์	เป้าหมาย (ผลผลิตของโครงการ)	งบประมาณ 2561 (บาท)	2562 (บาท)	2563 (บาท)	2564 (บาท)	2565 (บาท)	ตัวชี้วัด (KPI)	ผลที่คาดว่าจะได้รับ	หน่วยงานที่รับผิดชอบหลัก
			ตามแบบมาตรฐาน ขององค์การบริหารส่วนจังหวัดชัยภูมิ และมาตรฐานงานทางที่ได้กำหนดไว้ <u>พิกัด</u> ช่วงที่1 N=16.2824922222222 E=101.9394599999999 N=16.2842244444444 E=101.9399444444444 ช่วงที่ 2 N=16.2827377777777 E=101.9385544444444 N=16.2839044444444 E=101.9391655555555								

ผ.02

รายละเอียดโครงการพัฒนา

แผนพัฒนาท้องถิ่น (พ.ศ.2561 - 2565)

องค์การบริหารส่วนจังหวัดชัยภูมิ

ก. ยุทธศาสตร์จังหวัดที่ 1 การสร้างความเข้มแข็งทางเศรษฐกิจฐานรากและแข่งขันได้อย่างยั่งยืน

ข. ยุทธศาสตร์การพัฒนาขององค์กรปกครองส่วนท้องถิ่นในเขตจังหวัด ยุทธศาสตร์ที่ 6 การพัฒนาโครงสร้างพื้นฐานเพื่อรองรับการเป็นศูนย์กลางทางการตลาดและการเชื่อมโยงสู่ประเทศในประชาคมอาเซียน

5. ยุทธศาสตร์ การพัฒนาโครงสร้างพื้นฐานและเพิ่มมูลค่าผลผลิตทางการเกษตร

5.9 แผนงานอุตสาหกรรมและการโยธา

ที่	โครงการ	วัตถุประสงค์	เป้าหมาย (ผลผลิตของโครงการ)	งบประมาณ 2561 (บาท)	2562 (บาท)	2563 (บาท)	2564 (บาท)	2565 (บาท)	ตัวชี้วัด (KPI)	ผลที่คาดว่าจะได้รับ	หน่วยงานที่รับผิดชอบหลัก
48	ปรับปรุงถนนคอนกรีตเสริมเหล็ก ผิวปู Asphaltic Concrete สายทาง บ้านเป้า หมู่ที่ 8 ตำบลบ้านเป้า - บ้านวังม่วง หมู่ที่ 5 ตำบลหนองโพนงาม อำเภอเกษตรสมบูรณ์ จังหวัดชัยภูมิ	1. เพื่อให้ประชาชนในพื้นที่ตำบลบ้านเป้า และตำบลหนองโพนงาม อำเภอเกษตรสมบูรณ์ จังหวัดชัยภูมิ ได้ใช้ถนนในการสัญจร ไป-มาได้สะดวก รวดเร็ว และปลอดภัย 2. เพื่อให้เกษตรกรในพื้นที่ตำบลบ้านเป้า และตำบลหนองโพนงาม อำเภอเกษตรสมบูรณ์ จังหวัดชัยภูมิ ได้ใช้ถนนในการขนส่งผลผลิตทางการเกษตรออกสู่ท้องตลาดได้รวดเร็ว ปลอดภัย	<u>ลักษณะสายทางเดิม</u> ชนิดถนนคอนกรีตเสริมเหล็กกว้าง 5.00 เมตร ยาว 230.00 เมตร <u>ดำเนินการ</u> ปรับปรุงถนนคอนกรีตเสริมเหล็ก ผิวปู Asphaltic Concrete ผิวจราจรขนาดกว้าง 5.00 เมตร ยาว 230.00 เมตร หนา 0.03 เมตร พื้นที่ไม่น้อยกว่า 1,150.00 ตารางเมตร ตามแบบมาตรฐาน ขององค์การบริหารส่วนจังหวัดชัยภูมิ และมาตรฐานงานทางที่ได้กำหนดไว้ <u>พิกัด</u> N=16.3763711111111 E=101.9666977777777 N=16.3766888888888 E=101.9645900000000	-	229,000	-	-	-	ร้อยละ 80 ของประชาชนในเขตพื้นที่ตำบลบ้านเป้าและตำบลหนองโพนงาม อำเภอเกษตรสมบูรณ์ จังหวัดชัยภูมิ รวมไปถึงผู้ที่สัญจรพื้นที่ใกล้เคียงได้ใช้ถนนเพื่อการขนส่งผลผลิตทางการเกษตร และการสัญจรไป-มา	1. ถนนมีประสิทธิภาพเพิ่มขึ้น 2. การคมนาคมขนส่งทางการเกษตรของประชาชนมีความสะดวก รวดเร็ว และปลอดภัยเพิ่มขึ้น 3. ประชาชนมีคุณภาพในการดำรงชีวิตประจำวันที่ดีขึ้น	กองช่าง

ผ.02

รายละเอียดโครงการพัฒนา

แผนพัฒนาท้องถิ่น (พ.ศ.2561 - 2565)

องค์การบริหารส่วนจังหวัดชัยภูมิ

ก. ยุทธศาสตร์จังหวัดที่ 1 การสร้างความเข้มแข็งทางเศรษฐกิจฐานรากและแข่งขันได้อย่างยั่งยืน

ข. ยุทธศาสตร์การพัฒนาขององค์กรปกครองส่วนท้องถิ่นในเขตจังหวัด ยุทธศาสตร์ที่ 6 การพัฒนาโครงสร้างพื้นฐานเพื่อรองรับการเป็นศูนย์กลางทางการตลาดและการเชื่อมโยงสู่ประเทศในประชาคมอาเซียน

5. ยุทธศาสตร์ การพัฒนาโครงสร้างพื้นฐานและเพิ่มมูลค่าผลผลิตทางการเกษตร

5.9 แผนงานอุตสาหกรรมและการโยธา

ที่	โครงการ	วัตถุประสงค์	เป้าหมาย (ผลผลิตของโครงการ)	งบประมาณ 2561 (บาท)	2562 (บาท)	2563 (บาท)	2564 (บาท)	2565 (บาท)	ตัวชี้วัด (KPI)	ผลที่คาดว่าจะได้รับ	หน่วยงานที่รับผิดชอบหลัก
49	ปรับปรุงถนนคอนกรีตเสริมเหล็ก ผิวปู Asphaltic Concrete สายทาง ชย.ถ. 1-0092 บ้านโคกหินตั้ง - บ้านโปร่งมีชัย อำเภอบำเหน็จณรงค์ จังหวัดชัยภูมิ	1. เพื่อให้ประชาชนในพื้นที่อำเภอบำเหน็จณรงค์ จังหวัดชัยภูมิ ได้ใช้ถนนในการสัญจร ไป-มาได้สะดวก รวดเร็ว และปลอดภัย 2. เพื่อให้เกษตรกรในพื้นที่อำเภอบำเหน็จณรงค์ จังหวัดชัยภูมิ ได้ใช้ถนนในการขนส่งผลผลิตทางการเกษตรออกสู่ท้องตลาด ได้รวดเร็ว ปลอดภัย	ลักษณะสายทางเดิม ชนิดถนนคอนกรีตเสริมเหล็กกว้าง 5.00 เมตร ยาว 334.00 เมตร ดำเนินการ ปรับปรุงถนนคอนกรีตเสริมเหล็ก ผิวปู Asphaltic Concrete กม.0+000 - กม.0+334 ผิวจราจรขนาดกว้าง 5.00 เมตร ยาว 334.00 เมตร หนา 0.03 เมตร พื้นที่ไม่น้อยกว่า 1,670.00 ตารางเมตร ตามแบบมาตรฐาน ขององค์การบริหารส่วนจังหวัดชัยภูมิ และมาตรฐานงานทางที่ได้กำหนดไว้ พิกัด N=15.4014200000000 E=101.6173444444444 N=15.3983755555555 E=101.6177677777777	-	333,000	-	-	-	ร้อยละ 80 ของประชาชนในเขตพื้นที่อำเภอบำเหน็จณรงค์ จังหวัดชัยภูมิ รวมไปถึงผู้ที่สัญจรพื้นที่ใกล้เคียงได้ใช้ถนนเพื่อการขนส่งผลผลิตทางการเกษตรและการสัญจรไป-มา	1. ถนนมีประสิทธิภาพเพิ่มขึ้น 2. การคมนาคมขนส่งทางการเกษตรของประชาชนมีความสะดวก รวดเร็ว และปลอดภัยเพิ่มขึ้น 3. ประชาชนมีคุณภาพในการดำรงชีวิตประจำวันที่ดีขึ้น	กองช่าง

ผ.02

รายละเอียดโครงการพัฒนา

แผนพัฒนาท้องถิ่น (พ.ศ.2561 - 2565)

องค์การบริหารส่วนจังหวัดชัยภูมิ

ก. ยุทธศาสตร์จังหวัดที่ 1 การสร้างความเข้มแข็งทางเศรษฐกิจฐานรากและแข่งขันได้อย่างยั่งยืน

ข. ยุทธศาสตร์การพัฒนาขององค์กรปกครองส่วนท้องถิ่นในเขตจังหวัด ยุทธศาสตร์ที่ 6 การพัฒนาโครงสร้างพื้นฐานเพื่อรองรับการเป็นศูนย์กลางทางการตลาดและการเชื่อมโยงสู่ประเทศในประชาคมอาเซียน

5. ยุทธศาสตร์ การพัฒนาโครงสร้างพื้นฐานและเพิ่มมูลค่าผลผลิตทางการเกษตร

5.9 แผนงานอุตสาหกรรมและการโยธา

ที่	โครงการ	วัตถุประสงค์	เป้าหมาย (ผลผลิตของโครงการ)	งบประมาณ 2561 (บาท)	2562 (บาท)	2563 (บาท)	2564 (บาท)	2565 (บาท)	ตัวชี้วัด (KPI)	ผลที่คาดว่าจะได้รับ	หน่วยงานที่รับผิดชอบหลัก
50	ก่อสร้างถนนคอนกรีตเสริมเหล็ก สายทาง บ้านเกาะมะนาว หมู่ที่ 1 ตำบลเกาะมะนาว - บ้านหนองตาไก้ หมู่ที่ 8 ตำบลบ้านชวน อำเภอบำเหน็จณรงค์ จังหวัดชัยภูมิ	1. เพื่อให้ประชาชนในพื้นที่ตำบลเกาะมะนาว และ ตำบลบ้านชวน อำเภอบำเหน็จณรงค์ จังหวัดชัยภูมิ ได้ใช้ถนนในการสัญจร ไป-มาได้สะดวกรวดเร็ว และปลอดภัย 2. เพื่อให้เกษตรกรในพื้นที่ตำบลเกาะมะนาว และตำบลบ้านชวน อำเภอบำเหน็จณรงค์ จังหวัดชัยภูมิ ได้ใช้ถนนในการขนส่งผลผลิตทางการเกษตรออกสู่ท้องตลาดได้รวดเร็ว ปลอดภัย	ลักษณะสายทางเดิม ถนนลูกรังชำรุดเสียหาย ผิวจราจรกว้าง 4.50-5.00 เมตร ยาว 170.00 เมตร ดำเนินการ กม.0+700-กม.0+870 ถนนคอนกรีตเสริมเหล็ก กว้าง 5.00 เมตร หนา 0.15 เมตร ยาว 170.00 เมตร ดินถมเกลี่ยเรียบไหล่ทางหนา 0.15 เมตร กว้างข้างละ 0.15 เมตร พื้นที่ไม่น้อยกว่า 850.00 ตารางเมตร ตามแบบมาตรฐาน ขององค์การบริหารส่วนจังหวัดชัยภูมิ และมาตรฐานงานทางที่ได้กำหนดไว้ พิกัด N=15.5042400000000 E=101.6076844444444 N=15.5056755555555 E=101.6071455555555	-	479,000	-	-	-	ร้อยละ 80 ของประชาชนในเขตพื้นที่ตำบลเกาะมะนาว และ ตำบลบ้านชวน อำเภอบำเหน็จณรงค์ จังหวัดชัยภูมิ รวมไปถึงผู้ที่สัญจรพื้นที่ใกล้เคียงได้ใช้ถนนเพื่อการขนส่งผลผลิตทางการเกษตรและการสัญจรไป-มา	1. ถนนมีประสิทธิภาพเพิ่มขึ้น 2. การคมนาคมขนส่งทางการเกษตรของประชาชนมีความสะดวก รวดเร็ว และปลอดภัยเพิ่มขึ้น 3. ประชาชนมีคุณภาพในการดำรงชีวิตประจำวันที่ดีขึ้น	กองช่าง

รายละเอียดโครงการพัฒนา ผ.02

แผนพัฒนาท้องถิ่น (พ.ศ.2561 - 2565)

องค์การบริหารส่วนจังหวัดชัยภูมิ

ก. ยุทธศาสตร์จังหวัดที่ 1 การสร้างความเข้มแข็งทางเศรษฐกิจฐานรากและแข่งขันได้อย่างยั่งยืน

ข. ยุทธศาสตร์การพัฒนาขององค์กรปกครองส่วนท้องถิ่นในเขตจังหวัด ยุทธศาสตร์ที่ 6 การพัฒนาโครงสร้างพื้นฐานเพื่อรองรับการเป็นศูนย์กลางทางการตลาดและการเชื่อมโยงสู่ประเทศในประชาคมอาเซียน

5. ยุทธศาสตร์ การพัฒนาโครงสร้างพื้นฐานและเพิ่มมูลค่าผลผลิตทางการเกษตร

5.9 แผนงานอุตสาหกรรมและการโยธา

ที่	โครงการ	วัตถุประสงค์	เป้าหมาย (ผลผลิตของโครงการ)	งบประมาณ 2561 (บาท)	2562 (บาท)	2563 (บาท)	2564 (บาท)	2565 (บาท)	ตัวชี้วัด (KPI)	ผลที่คาดว่าจะได้รับ	หน่วยงานที่รับผิดชอบหลัก
51	ก่อสร้างถนนคอนกรีตเสริมเหล็ก สายทาง บ้านเนินทราย หมู่ที่ 9 ตำบลวังทอง - ทางหลวง 225 (ชัยภูมิ - นครสวรรค์) อำเภอภักดีชุมพล จังหวัดชัยภูมิ	1. เพื่อให้ประชาชนในพื้นที่ตำบลวังทอง อำเภอภักดีชุมพล จังหวัดชัยภูมิ ได้ใช้ถนนในการสัญจร ไป-มา ได้สะดวก รวดเร็วและปลอดภัย 2. เพื่อให้เกษตรกรในพื้นที่ตำบลวังทอง อำเภอภักดีชุมพล จังหวัดชัยภูมิ ได้ใช้ถนนในการขนส่งผลผลิตทางการเกษตรออกสู่ท้องตลาดได้รวดเร็ว ปลอดภัย	ลักษณะสายทางเดิม ถนนลูกรังเสียหายผิวจราจรกว้าง 5.00 เมตร ยาว 125.00 เมตร ดำเนินการ ถนนคอนกรีตเสริมเหล็ก กว้าง 5.00 เมตร ยาว 125.00 เมตร หนา 0.15 เมตร ไหล่ทางดินถมเกลี่ยเรียบกว้างข้างละ 0.15 เมตร ตามแบบมาตรฐาน ขององค์การบริหารส่วนจังหวัดชัยภูมิ และมาตรฐานงานทางที่ได้กำหนดไว้ พิกัด N=15.8043977777777 E=101.3894000000000 N=15.8052255555555 E=101.3901888888888	-	357,000	-	-	-	ร้อยละ 80 ของประชาชนในเขตพื้นที่ตำบลวังทอง อำเภอภักดีชุมพล จังหวัดชัยภูมิ รวมไปถึงผู้ที่สัญจรพื้นที่ใกล้เคียงได้ใช้ถนนเพื่อการขนส่งผลผลิตทางการเกษตร และการสัญจรไป-มา	1. ถนนมีประสิทธิภาพเพิ่มขึ้น 2. การคมนาคมขนส่งทางการเกษตรของประชาชนมีความสะดวก รวดเร็ว และปลอดภัยเพิ่มขึ้น 3. ประชาชนมีคุณภาพในการดำรงชีวิตประจำวันที่ดีขึ้น	กองช่าง

รายละเอียดโครงการพัฒนา **ผ.02**

แผนพัฒนาท้องถิ่น (พ.ศ.2561 - 2565)

องค์การบริหารส่วนจังหวัดชัยภูมิ

ก. ยุทธศาสตร์จังหวัดที่ 1 การสร้างความเข้มแข็งทางเศรษฐกิจฐานรากและแข่งขันได้อย่างยั่งยืน

ข. ยุทธศาสตร์การพัฒนาขององค์กรปกครองส่วนท้องถิ่นในเขตจังหวัด ยุทธศาสตร์ที่ 6 การพัฒนาโครงสร้างพื้นฐานเพื่อรองรับการเป็นศูนย์กลางทางการตลาดและการเชื่อมโยงสู่ประเทศในประชาคมอาเซียน

5. ยุทธศาสตร์ การพัฒนาโครงสร้างพื้นฐานและเพิ่มมูลค่าผลผลิตทางการเกษตร

5.9 แผนงานอุตสาหกรรมและการโยธา

ที่	โครงการ	วัตถุประสงค์	เป้าหมาย (ผลผลิตของโครงการ)	งบประมาณ 2561 (บาท)	2562 (บาท)	2563 (บาท)	2564 (บาท)	2565 (บาท)	ตัวชี้วัด (KPI)	ผลที่คาดว่าจะได้รับ	หน่วยงานที่รับผิดชอบหลัก
52	ปรับปรุงถนนคอนกรีตเสริมเหล็ก ผิวปู Para Asphalt Concrete สายทาง บ้านเนินทราย หมู่ที่ 9 ตำบลวังทอง - ทางหลวง 225 (ชัยภูมิ - นครสวรรค์) อำเภอภักดีชุมพล จังหวัดชัยภูมิ	1. เพื่อให้ประชาชนในพื้นที่ตำบลวังทอง อำเภอภักดีชุมพล จังหวัดชัยภูมิ ได้ใช้ถนนในการสัญจร ไป-มา ได้สะดวก รวดเร็ว และปลอดภัย 2. เพื่อให้เกษตรกรในพื้นที่ตำบลวังทอง อำเภอภักดีชุมพล จังหวัดชัยภูมิ ได้ใช้ถนนในการขนส่งผลผลิตทางการเกษตรออกสู่ท้องตลาดได้รวดเร็ว ปลอดภัย	<u>ลักษณะสายทางเดิม</u> ถนนคอนกรีตเสริมเหล็ก เสียหาย กว้าง 5.00 เมตร ยาว 125.00 เมตร <u>ดำเนินการ</u> ปรับปรุงถนนคอนกรีตเสริมเหล็ก ผิวปู Para Asphalt Concrete ผิวจราจร ขนาดกว้าง 5.00 เมตร ยาว 125.00 เมตร หนา 0.03 เมตร พื้นที่ไม่น้อยกว่า 625.00 ตารางเมตร ตามแบบมาตรฐาน ขององค์การบริหารส่วนจังหวัดชัยภูมิ และมาตรฐานงานทางที่ได้กำหนดไว้ <u>พิกัด</u> N=15.8119888888888 E=101.3958266666666 N=15.8146944444444 E=101.3969088888888	-	186,000	-	-	-	ร้อยละ 80 ของประชาชนในเขตพื้นที่ตำบลวังทอง อำเภอภักดีชุมพล จังหวัดชัยภูมิ รวมไปถึงผู้ที่สัญจรพื้นที่ใกล้เคียงได้ใช้ถนนเพื่อการขนส่งผลผลิตทางการเกษตร และการสัญจรไป-มา	1. ถนนมีประสิทธิภาพเพิ่มขึ้น 2. การคมนาคมขนส่งทางการเกษตรของประชาชนมีความสะดวก รวดเร็ว และปลอดภัยเพิ่มขึ้น 3. ประชาชนมีคุณภาพในการดำรงชีวิตประจำวันที่ดีขึ้น	กองช่าง

รายละเอียดโครงการพัฒนา **ผ.02**

แผนพัฒนาท้องถิ่น (พ.ศ.2561 - 2565)

องค์การบริหารส่วนจังหวัดชัยภูมิ

ก. ยุทธศาสตร์จังหวัดที่ 1 การสร้างความเข้มแข็งทางเศรษฐกิจฐานรากและแข่งขันได้อย่างยั่งยืน

ข. ยุทธศาสตร์การพัฒนาขององค์กรปกครองส่วนท้องถิ่นในเขตจังหวัด ยุทธศาสตร์ที่ 6 การพัฒนาโครงสร้างพื้นฐานเพื่อรองรับการเป็นศูนย์กลางทางการตลาดและการเชื่อมโยงสู่ประเทศในประชาคมอาเซียน

5. ยุทธศาสตร์ การพัฒนาโครงสร้างพื้นฐานและเพิ่มมูลค่าผลผลิตทางการเกษตร

5.9 แผนงานอุตสาหกรรมและการโยธา

ที่	โครงการ	วัตถุประสงค์	เป้าหมาย (ผลผลิตของโครงการ)	งบประมาณ 2561 (บาท)	2562 (บาท)	2563 (บาท)	2564 (บาท)	2565 (บาท)	ตัวชี้วัด (KPI)	ผลที่คาดว่าจะได้รับ	หน่วยงานที่รับผิดชอบหลัก
53	ปรับปรุงถนนคอนกรีตเสริมเหล็ก ผิวปู Asphaltic Concrete สายทาง บ้านหนองงูเหลือม หมู่ที่ 6 ตำบลบ้านเพชร - บ้านโนนดินจี่ หมู่ที่ 4 ตำบลโอโล อำเภอภูเขียว จังหวัดชัยภูมิ	1.เพื่อให้ประชาชนในพื้นที่ตำบลบ้านเพชรและตำบลโอโล อำเภอภูเขียว จังหวัดชัยภูมิ ได้ใช้ถนนในการสัญจร ไป-มา ได้สะดวก รวดเร็ว และปลอดภัย 2.เพื่อให้เกษตรกรในพื้นที่ตำบลบ้านเพชรและตำบลโอโล อำเภอภูเขียว จังหวัดชัยภูมิ ได้ใช้ถนนในการขนส่งผลผลิตทางการเกษตรออกสู่ท้องตลาดได้รวดเร็ว ปลอดภัย	ลักษณะสายทางเดิม ถนนคอนกรีตเสริมเหล็ก เสียหาย กว้าง 4.00 เมตร ยาว 950.00 เมตร ดำเนินการ ปรับปรุงถนนคอนกรีตเสริมเหล็ก ผิวปู Asphaltic Concrete ผิวจราจร ขนาดกว้าง 4.00 เมตร ยาว 950.00 เมตร หนา 0.03 เมตร พื้นที่ไม่น้อยกว่า 3,800.00 ตารางเมตร ตามแบบมาตรฐาน ขององค์การบริหารส่วนจังหวัดชัยภูมิ และมาตรฐานงานทางที่ได้กำหนดไว้ พิกัด N=16.3410522222222 E=102.2363933333333 N=16.3447700000000 E=102.2284288888888	-	765,000	-	-	-	ร้อยละ 80 ของประชาชนในเขตพื้นที่ตำบลบ้านเพชรและตำบลโอโล อำเภอภูเขียว จังหวัดชัยภูมิ รวมไปถึงผู้ที่สัญจรพื้นที่ใกล้เคียงได้ใช้ถนนเพื่อการขนส่งผลผลิตทางการเกษตรและการสัญจรไป-มา	1. ถนนมีประสิทธิภาพเพิ่มขึ้น 2. การคมนาคมขนส่งทางการเกษตรของประชาชนมีความสะดวก รวดเร็ว และปลอดภัยเพิ่มขึ้น 3. ประชาชนมีคุณภาพในการดำรงชีวิตประจำวันที่ดีขึ้น	กองช่าง

ผ.02

รายละเอียดโครงการพัฒนา

แผนพัฒนาท้องถิ่น (พ.ศ.2561 - 2565)

องค์การบริหารส่วนจังหวัดชัยภูมิ

ก. ยุทธศาสตร์จังหวัดที่ 1 การสร้างความเข้มแข็งทางเศรษฐกิจฐานรากและแข่งขันได้อย่างยั่งยืน

ข. ยุทธศาสตร์การพัฒนาขององค์กรปกครองส่วนท้องถิ่นในเขตจังหวัด ยุทธศาสตร์ที่ 6 การพัฒนาโครงสร้างพื้นฐานเพื่อรองรับการเป็นศูนย์กลางทางการตลาดและการเชื่อมโยงสู่ประเทศในประชาคมอาเซียน

5. ยุทธศาสตร์ การพัฒนาโครงสร้างพื้นฐานและเพิ่มมูลค่าผลผลิตทางการเกษตร

5.9 แผนงานอุตสาหกรรมและการโยธา

ที่	โครงการ	วัตถุประสงค์	เป้าหมาย (ผลผลิตของโครงการ)	งบประมาณ 2561 (บาท)	2562 (บาท)	2563 (บาท)	2564 (บาท)	2565 (บาท)	ตัวชี้วัด (KPI)	ผลที่คาดว่าจะได้รับ	หน่วยงานที่รับผิดชอบหลัก
54	ก่อสร้างถนนคอนกรีตเสริมเหล็ก สายทาง บ้านนาสีนวล หมู่ที่ 5 ตำบลนาเสียว - บ้านตาดโตน หมู่ที่ 1 ตำบลนาฝาย อำเภอเมืองชัยภูมิ จังหวัดชัยภูมิ	1. เพื่อให้ประชาชนในพื้นที่ตำบลนาเสียว และตำบลนาฝาย อำเภอเมืองชัยภูมิ จังหวัดชัยภูมิ ได้ใช้ถนนในการสัญจร ไป-มา ได้สะดวก รวดเร็ว และปลอดภัย 2. เพื่อให้เกษตรกรในพื้นที่ตำบลนาเสียว และตำบลนาฝาย อำเภอเมืองชัยภูมิ จังหวัดชัยภูมิ ได้ใช้ถนนในการขนส่งผลผลิตทางการเกษตรออกสู่ท้องตลาดได้รวดเร็ว ปลอดภัย	ลักษณะสายทางเดิม ถนนลูกรัง ผิวจราจรกว้าง 4.50-5.00 เมตร ความยาว 195.00 เมตร ดำเนินการ ถนนคอนกรีตเสริมเหล็ก กว้าง 4.00 เมตร หนา 0.15 เมตร ความยาว 195.00 เมตร ดินถมเกลี่ยเรียบไหล่ทางหนา 0.15 เมตร กว้างข้างละ 0.15 เมตร พื้นที่ไม่น้อยกว่า 780.00 ตารางเมตร ตามแบบมาตรฐาน ขององค์การบริหารส่วนจังหวัดชัยภูมิ และมาตรฐานงานทางที่ได้กำหนดไว้ พิกัด N=15.9378300000000 E=102.0478188888888 N=15.9392766666666 E=102.0475277777777	-	445,000	-	-	-	ร้อยละ 80 ของประชาชนในเขตพื้นที่ตำบลนาเสียว และตำบลนาฝาย อำเภอเมืองชัยภูมิ จังหวัดชัยภูมิ รวมไปถึงผู้ที่สัญจรพื้นที่ใกล้เคียงได้ใช้ถนนเพื่อการขนส่งผลผลิตทางการเกษตรและการสัญจรไป-มา	1. ถนนมีประสิทธิภาพเพิ่มขึ้น 2. การคมนาคมขนส่งทางการเกษตรของประชาชนมีความสะดวก รวดเร็ว และปลอดภัยเพิ่มขึ้น 3. ประชาชนมีคุณภาพในการดำรงชีวิตประจำวันที่ดีขึ้น	กองช่าง

รายละเอียดโครงการพัฒนา **ผ.02**

แผนพัฒนาท้องถิ่น (พ.ศ.2561 - 2565)

องค์การบริหารส่วนจังหวัดชัยภูมิ

ก. ยุทธศาสตร์จังหวัดที่ 1 การสร้างความเข้มแข็งทางเศรษฐกิจฐานรากและแข่งขันได้อย่างยั่งยืน

ข. ยุทธศาสตร์การพัฒนาขององค์กรปกครองส่วนท้องถิ่นในเขตจังหวัด ยุทธศาสตร์ที่ 6 การพัฒนาโครงสร้างพื้นฐานเพื่อรองรับการเป็นศูนย์กลางทางการตลาดและการเชื่อมโยงสู่ประเทศในประชาคมอาเซียน

5. ยุทธศาสตร์ การพัฒนาโครงสร้างพื้นฐานและเพิ่มมูลค่าผลผลิตทางการเกษตร

5.9 แผนงานอุตสาหกรรมและการโยธา

ที่	โครงการ	วัตถุประสงค์	เป้าหมาย (ผลผลิตของโครงการ)	งบประมาณ 2561 (บาท)	2562 (บาท)	2563 (บาท)	2564 (บาท)	2565 (บาท)	ตัวชี้วัด (KPI)	ผลที่คาดว่าจะได้รับ	หน่วยงานที่รับผิดชอบหลัก
55	ปรับปรุงถนนคอนกรีตเสริมเหล็ก ผิวปู Asphaltic Concrete สายทาง ชย.ถ. 1-0021 บ้านไทรงาม - บ้านหนองแดงน้อย อำเภอเมืองชัยภูมิ จังหวัดชัยภูมิ	1.เพื่อให้ประชาชนในพื้นที่อำเภอเมืองชัยภูมิ จังหวัดชัยภูมิ ได้ใช้ถนนในการสัญจร ไป-มา ได้สะดวก รวดเร็ว และปลอดภัย 2.เพื่อให้เกษตรกรในพื้นที่อำเภอเมืองชัยภูมิ จังหวัดชัยภูมิ ได้ใช้ถนนในการขนส่งผลผลิตทางการเกษตรออกสู่ท้องตลาดได้รวดเร็วปลอดภัย	ลักษณะสายทางเดิม ชนิดถนนคอนกรีตเสริมเหล็ก กว้าง 8.00 เมตร ยาว 1,165.00 เมตร ดำเนินการ ปรับปรุงถนนคอนกรีตเสริมเหล็ก ผิวปู Asphaltic Concrete ผิวจราจร ขนาดกว้าง 6.00 เมตร ยาว 1,165.00 เมตร ไหล่ทางกว้าง ข้างละ 1.00 เมตรหนา 0.03 เมตร พื้นที่ไม่น้อยกว่า 9,320.00 ตารางเมตร ตามแบบมาตรฐาน ขององค์การบริหารส่วนจังหวัดชัยภูมิ และมาตรฐานงานทางที่ได้กำหนดไว้ พิกัด N=15.9097022222222 E=102.1271511111111 N=15.9117133333333 E=102.1376699999999	-	1,832,000	-	-	-	ร้อยละ 80 ของประชาชนในเขตพื้นที่อำเภอเมืองชัยภูมิ จังหวัดชัยภูมิ รวมไปถึงผู้ที่สัญจรพื้นที่ใกล้เคียงได้ใช้ถนนเพื่อการขนส่งผลผลิตทางการเกษตรและการสัญจรไป-มา	1. ถนนมีประสิทธิภาพเพิ่มขึ้น 2. การคมนาคมขนส่งทางการเกษตรของประชาชนมีความสะดวก รวดเร็ว และปลอดภัยเพิ่มขึ้น 3. ประชาชนมีคุณภาพในการดำรงชีวิตประจำวันที่ดีขึ้น	กองช่าง

ผ.02

รายละเอียดโครงการพัฒนา

แผนพัฒนาท้องถิ่น (พ.ศ.2561 - 2565)

องค์การบริหารส่วนจังหวัดชัยภูมิ

ก. ยุทธศาสตร์จังหวัดที่ 1 การสร้างความเข้มแข็งทางเศรษฐกิจฐานรากและแข่งขันได้อย่างยั่งยืน

ข. ยุทธศาสตร์การพัฒนาขององค์กรปกครองส่วนท้องถิ่นในเขตจังหวัด ยุทธศาสตร์ที่ 6 การพัฒนาโครงสร้างพื้นฐานเพื่อรองรับการเป็นศูนย์กลางทางการตลาดและการเชื่อมโยงสู่ประเทศในประชาคมอาเซียน

5. ยุทธศาสตร์ การพัฒนาโครงสร้างพื้นฐานและเพิ่มมูลค่าผลผลิตทางการเกษตร

5.9 แผนงานอุตสาหกรรมและการโยธา

ที่	โครงการ	วัตถุประสงค์	เป้าหมาย (ผลผลิตของโครงการ)	งบประมาณ 2561 (บาท)	2562 (บาท)	2563 (บาท)	2564 (บาท)	2565 (บาท)	ตัวชี้วัด (KPI)	ผลที่คาดว่าจะได้รับ	หน่วยงานที่รับผิดชอบหลัก
56	ปรับปรุงถนนลูกรังสายทาง บ้านชุมชนพัฒนา หมู่ที่ 11 ตำบลกุดชุมแสง อำเภอหนองบัวแดง - บ้านหนองบัวน้อย หมู่ที่ 9 ตำบลบ้านเดื่อ อำเภอเกษตรสมบูรณ์ จังหวัดชัยภูมิ	1. เพื่อให้ประชาชนในพื้นที่ตำบลกุดชุมแสง อำเภอหนองบัวแดง และ ตำบลบ้านเดื่อ อำเภอเกษตรสมบูรณ์ จังหวัดชัยภูมิ ได้ใช้ถนนในการสัญจร ไป-มาได้สะดวก รวดเร็ว และปลอดภัย 2.เพื่อให้เกษตรกรในพื้นที่ตำบลกุดชุมแสง อำเภอหนองบัวแดงและ ตำบลบ้านเดื่อ อำเภอเกษตรสมบูรณ์ จังหวัดชัยภูมิ ได้ใช้ถนนในการขนส่งผลผลิตทางการเกษตรออกสู่ท้องตลาดได้รวดเร็ว ปลอดภัย	ลักษณะสายทางเดิม ชนิดถนนลูกรังชำรุดเสียหาย กว้าง 8.00-9.00 เมตร ยาว 3,475.00 เมตร ดำเนินการ ปรับปรุงถนนลูกรังบดอัดแน่นลงลูกรังบดอัดแน่น ผิวจราจรกว้าง 8.00 เมตร ยาว 3,475.00 เมตร หนา 0.20 เมตร ปริมาตรดินไม่น้อยกว่า 5,699.00 ลูกบาศก์เมตร ตามแบบมาตรฐาน ขององค์การบริหารส่วนจังหวัดชัยภูมิ และมาตรฐานงานทางที่ได้กำหนดไว้ พิกัด N=16.0379933333333 E=101.8870099999999 N=16.0624911111111 E=101.9038399999999	-	1,546,000	-	-	-	ร้อยละ 80 ของประชาชนในเขตพื้นที่ตำบลกุดชุมแสง อำเภอหนองบัวแดง และตำบลบ้านเดื่อ อำเภอเกษตรสมบูรณ์ จังหวัดชัยภูมิ รวมไปถึงผู้ที่สัญจรพื้นที่ใกล้เคียงได้ใช้ถนนเพื่อการขนส่งผลผลิตทางการเกษตร และการสัญจรไป-มา	1. ถนนมีประสิทธิภาพเพิ่มขึ้น 2. การคมนาคมขนส่งทางการเกษตรของประชาชนมีความสะดวก รวดเร็ว และปลอดภัยเพิ่มขึ้น 3. ประชาชนมีคุณภาพในการดำรงชีวิตประจำวันที่ดีขึ้น	กองช่าง

ผ.02

รายละเอียดโครงการพัฒนา

แผนพัฒนาท้องถิ่น (พ.ศ.2561 - 2565)

องค์การบริหารส่วนจังหวัดชัยภูมิ

ก. ยุทธศาสตร์จังหวัดที่ 1 การสร้างความเข้มแข็งทางเศรษฐกิจฐานรากและแข่งขันได้อย่างยั่งยืน

ข. ยุทธศาสตร์การพัฒนาขององค์กรปกครองส่วนท้องถิ่นในเขตจังหวัด ยุทธศาสตร์ที่ 6 การพัฒนาโครงสร้างพื้นฐานเพื่อรองรับการเป็นศูนย์กลางทางการตลาดและการเชื่อมโยงสู่ประเทศในประชาคมอาเซียน

5. ยุทธศาสตร์ การพัฒนาโครงสร้างพื้นฐานและเพิ่มมูลค่าผลผลิตทางการเกษตร

5.9 แผนงานอุตสาหกรรมและการโยธา

ที่	โครงการ	วัตถุประสงค์	เป้าหมาย (ผลผลิตของโครงการ)	งบประมาณ 2561 (บาท)	2562 (บาท)	2563 (บาท)	2564 (บาท)	2565 (บาท)	ตัวชี้วัด (KPI)	ผลที่คาดว่าจะได้รับ	หน่วยงานที่รับผิดชอบหลัก
57	ก่อสร้างถนนคอนกรีตเสริมเหล็ก สายทาง บ้านซับพระไวย์ หมู่ที่ 6 ตำบลโพนทอง - บ้านห้วยบงเหนือ หมู่ที่ 2 ตำบลห้วยบง อำเภอเมืองชัยภูมิ จังหวัดชัยภูมิ	1. เพื่อให้ประชาชนในพื้นที่ตำบลโพนทอง และตำบลห้วยบง อำเภอเมืองชัยภูมิ จังหวัดชัยภูมิ ได้ใช้ถนนในการสัญจร ไป-มา ได้สะดวกรวดเร็ว และปลอดภัย 2. เพื่อให้เกษตรกรในพื้นที่ตำบลโพนทอง และตำบลห้วยบง อำเภอเมืองชัยภูมิ จังหวัดชัยภูมิ ได้ใช้ถนนในการขนส่งผลผลิต ทางการเกษตรออกสู่ท้องตลาด ได้รวดเร็วปลอดภัย	<u>ลักษณะสายทางเดิม</u> ถนนลูกรัง ผิวจราจรกว้าง 5.00-5.50 เมตร ความยาว 177.00 เมตร <u>ดำเนินการ</u> ถนนคอนกรีตเสริมเหล็ก กว้าง 5.00 เมตร หนา 0.15 เมตร ความยาว 177.00 เมตร ดินถมเกลี่ยเรียบไหล่ทางหนา 0.15 เมตร กว้างข้างละ 0.15 เมตร พื้นที่ไม่น้อยกว่า 885.00 ตารางเมตร ตามแบบมาตรฐาน ขององค์การบริหารส่วนจังหวัดชัยภูมิ และมาตรฐานงานทางที่ได้กำหนดไว้ <u>พิกัด</u> N=15.8768566666666 E=102.1255655555555 N=15.8764077777777 E=102.1271366666666	-	499,000	-	-	-	ร้อยละ 80 ของประชาชนในพื้นที่เขต ตำบลโพนทอง และตำบลห้วยบง อำเภอเมืองชัยภูมิ จังหวัดชัยภูมิ รวมไปถึงผู้ที่สัญจรพื้นที่ใกล้เคียงได้ใช้ถนนเพื่อการขนส่งผลผลิตทางการเกษตรและการสัญจรไป-มา	1. ถนนมีประสิทธิภาพเพิ่มขึ้น 2. การคมนาคมขนส่งทางการเกษตรของประชาชนมีความสะดวก รวดเร็วและปลอดภัยเพิ่มขึ้น 3. ประชาชนมีคุณภาพในการดำรงชีวิตประจำวันที่ดีขึ้น	กองช่าง

ผ.02

รายละเอียดโครงการพัฒนา

แผนพัฒนาท้องถิ่น (พ.ศ.2561 - 2565)

องค์การบริหารส่วนจังหวัดชัยภูมิ

ก. ยุทธศาสตร์จังหวัดที่ 1 การสร้างความเข้มแข็งทางเศรษฐกิจฐานรากและแข่งขันได้อย่างยั่งยืน

ข. ยุทธศาสตร์การพัฒนาขององค์กรปกครองส่วนท้องถิ่นในเขตจังหวัด ยุทธศาสตร์ที่ 6 การพัฒนาโครงสร้างพื้นฐานเพื่อรองรับการเป็นศูนย์กลางทางการตลาดและการเชื่อมโยงสู่ประเทศในประชาคมอาเซียน

5. ยุทธศาสตร์ การพัฒนาโครงสร้างพื้นฐานและเพิ่มมูลค่าผลผลิตทางการเกษตร

5.9 แผนงานอุตสาหกรรมและการโยธา

ที่	โครงการ	วัตถุประสงค์	เป้าหมาย (ผลผลิตของโครงการ)	งบประมาณ 2561 (บาท)	2562 (บาท)	2563 (บาท)	2564 (บาท)	2565 (บาท)	ตัวชี้วัด (KPI)	ผลที่คาดว่าจะได้รับ	หน่วยงานที่รับผิดชอบหลัก
58	ปรับปรุงถนนคอนกรีตเสริมเหล็ก ผิวปู Para Asphalt Concrete สายทาง ชย.ถ. 1-0054 บ้านบัวพักเกวียน - บ้านโนนตุ่น อำเภอภูเขียว จังหวัดชัยภูมิ	1. เพื่อให้ประชาชนในพื้นที่อำเภอภูเขียว จังหวัดชัยภูมิ ได้ใช้ถนนในการสัญจร ไป-มา ได้สะดวก รวดเร็ว และปลอดภัย 2. เพื่อให้เกษตรกรในพื้นที่อำเภอภูเขียว จังหวัดชัยภูมิ ได้ใช้ถนนในการขนส่งผลผลิตทางการเกษตรออกสู่ท้องตลาด ได้รวดเร็ว ปลอดภัย	<u>ลักษณะสายทางเดิม</u> ชนิดถนนคอนกรีตเสริมเหล็ก กว้าง5.00 เมตร ยาว 730.00 เมตร <u>ดำเนินการ</u> ปรับปรุงถนนคอนกรีตเสริมเหล็ก ผิวปู Para Asphalt Concrete ผิวจราจร ขนาดกว้าง 5.00 เมตร ยาว 730.00 เมตร หนา 0.03 เมตร พื้นที่ไม่น้อยกว่า 3,650.00 ตารางเมตร ตามแบบมาตรฐาน ขององค์การบริหารส่วนจังหวัดชัยภูมิ และมาตรฐานงานทางที่ได้กำหนดไว้ <u>พิกัด</u> N=16.2894277777777 E=102.2583844444444 N=16.2954333333333 E=102.2609155555555	-	1,052,000	-	-	-	ร้อยละ 80 ของประชาชนในเขตพื้นที่อำเภอภูเขียว จังหวัดชัยภูมิ รวมไปถึงผู้ที่สัญจรพื้นที่ใกล้เคียงได้ใช้ถนนเพื่อการขนส่งผลผลิตทางการเกษตร และการสัญจรไป-มา	1. ถนนมีประสิทธิภาพเพิ่มขึ้น 2. การคมนาคมขนส่งทางการเกษตรของประชาชนมีความสะดวก รวดเร็ว และปลอดภัยเพิ่มขึ้น 3. ประชาชนมีคุณภาพในการดำรงชีวิตประจำวันที่ดีขึ้น	กองช่าง

ผ.02

รายละเอียดโครงการพัฒนา

แผนพัฒนาท้องถิ่น (พ.ศ.2561 - 2565)

องค์การบริหารส่วนจังหวัดชัยภูมิ

ก. ยุทธศาสตร์จังหวัดที่ 1 การสร้างความเข้มแข็งทางเศรษฐกิจฐานรากและแข่งขันได้อย่างยั่งยืน

ข. ยุทธศาสตร์การพัฒนาขององค์กรปกครองส่วนท้องถิ่นในเขตจังหวัด ยุทธศาสตร์ที่ 6 การพัฒนาโครงสร้างพื้นฐานเพื่อรองรับการเป็นศูนย์กลางทางการตลาดและการเชื่อมโยงสู่ประเทศในประชาคมอาเซียน

5. ยุทธศาสตร์ การพัฒนาโครงสร้างพื้นฐานและเพิ่มมูลค่าผลผลิตทางการเกษตร

5.9 แผนงานอุตสาหกรรมและการโยธา

ที่	โครงการ	วัตถุประสงค์	เป้าหมาย (ผลผลิตของโครงการ)	งบประมาณ 2561 (บาท)	2562 (บาท)	2563 (บาท)	2564 (บาท)	2565 (บาท)	ตัวชี้วัด (KPI)	ผลที่คาดว่าจะได้รับ	หน่วยงานที่รับผิดชอบหลัก
59	ปรับปรุงถนนคอนกรีตเสริมเหล็ก ผิวปู Para Asphalt Concrete สายทาง บ้านหนองเบน หมู่ที่ 5 ตำบลหนองคอนไทย - บ้านหนองไร่ไก่ หมู่ที่ 4 ตำบลโคกสะอาด อำเภอภูเขียว จังหวัดชัยภูมิ	1. เพื่อให้ประชาชนในพื้นที่ตำบลหนองคอนไทย และตำบลโคกสะอาด อำเภอภูเขียว จังหวัดชัยภูมิ ได้ใช้ถนนในการสัญจร ไป-มาได้สะดวก รวดเร็วและปลอดภัย 2. เพื่อให้เกษตรกรในพื้นที่ตำบลหนองคอนไทย และตำบลโคกสะอาด อำเภอภูเขียว จังหวัดชัยภูมิ ได้ใช้ถนนในการขนส่งผลผลิตทางการเกษตรออกสู่ท้องตลาด ได้รวดเร็วปลอดภัย	ลักษณะสายทางเดิม ชนิดถนนคอนกรีตเสริมเหล็ก กว้าง 6.00 เมตร ยาว 532.00 เมตร ดำเนินการ ปรับปรุงถนนคอนกรีตเสริมเหล็กผิวปู Para Asphalt Concrete ผิวจราจรขนาดกว้าง 6.00 เมตร ยาว 532.00 เมตร หนา 0.03 เมตร พื้นที่ไม่น้อยกว่า 3,192.00 ตารางเมตร ตามแบบมาตรฐาน ขององค์การบริหารส่วนจังหวัดชัยภูมิ และมาตรฐานงานทางที่ได้กำหนดไว้ พิกัด N=16.4571011111111 E=102.1698011111111 N=16.4599855555555 E=102.1658888888888	-	900,000	-	-	-	ร้อยละ 80 ของประชาชนในเขตพื้นที่ ตำบลหนองคอนไทย และตำบลโคกสะอาด อำเภอภูเขียว จังหวัดชัยภูมิ รวมไปถึงผู้ที่สัญจรพื้นที่ใกล้เคียงได้ใช้ถนนเพื่อการขนส่งผลผลิตทางการเกษตรและการสัญจรไป-มา	1. ถนนมีประสิทธิภาพเพิ่มขึ้น 2. การคมนาคมขนส่งทางการเกษตรของประชาชนมีความสะดวก รวดเร็วและปลอดภัยเพิ่มขึ้น 3. ประชาชนมีคุณภาพในการดำรงชีวิตประจำวันที่ดีขึ้น	กองช่าง

ผ.02

รายละเอียดโครงการพัฒนา

แผนพัฒนาท้องถิ่น (พ.ศ.2561 - 2565)

องค์การบริหารส่วนจังหวัดชัยภูมิ

ก. ยุทธศาสตร์จังหวัดที่ 1 การสร้างความเข้มแข็งทางเศรษฐกิจฐานรากและแข่งขันได้อย่างยั่งยืน

ข. ยุทธศาสตร์การพัฒนาขององค์กรปกครองส่วนท้องถิ่นในเขตจังหวัด ยุทธศาสตร์ที่ 6 การพัฒนาโครงสร้างพื้นฐานเพื่อรองรับการเป็นศูนย์กลางทางการตลาดและการเชื่อมโยงสู่ประเทศในประชาคมอาเซียน

5. ยุทธศาสตร์ การพัฒนาโครงสร้างพื้นฐานและเพิ่มมูลค่าผลผลิตทางการเกษตร

5.9 แผนงานอุตสาหกรรมและการโยธา

ที่	โครงการ	วัตถุประสงค์	เป้าหมาย (ผลผลิตของโครงการ)	งบประมาณ 2561 (บาท)	2562 (บาท)	2563 (บาท)	2564 (บาท)	2565 (บาท)	ตัวชี้วัด (KPI)	ผลที่คาดว่าจะได้รับ	หน่วยงานที่รับผิดชอบหลัก
60	ก่อสร้างถนนคอนกรีตเสริมเหล็ก สายทาง ชุมชนเมืองน้อยใต้ เขตเทศบาลเมืองชัยภูมิ - บ้านกกบก หมู่ที่ 3 ตำบลรอบเมือง อำเภอเมืองชัยภูมิ จังหวัดชัยภูมิ	1. เพื่อให้ประชาชนในพื้นที่เทศบาลเมืองชัยภูมิ และตำบลรอบเมือง อำเภอเมืองชัยภูมิ จังหวัดชัยภูมิได้ใช้ถนนในการสัญจร ไป-มาได้สะดวก รวดเร็ว และปลอดภัย 2. เพื่อให้เกษตรกรในพื้นที่เทศบาลเมืองชัยภูมิ และตำบลรอบเมือง อำเภอเมืองชัยภูมิ จังหวัดชัยภูมิ ได้ใช้ถนนในการขนส่งผลผลิตทางการเกษตรออกสู่ท้องตลาด ได้รวดเร็ว ปลอดภัย	ลักษณะสายทางเดิม ถนนหินคลุก-ลูกรัง ผิวจราจรกว้าง 5.50 เมตร ความยาว 337.00 เมตร ดำเนินการ ถนนคอนกรีตเสริมเหล็ก กว้าง 5.00 เมตร หนา 0.15 เมตร ความยาว 337.00 เมตร ดินถมเกลี่ยเรียบไหล่ทาง หนา 0.15 เมตร กว้างข้างละ 0.15 เมตร พื้นที่ไม่น้อยกว่า 1,685.00 ตารางเมตร ตามแบบมาตรฐาน ขององค์การบริหารส่วนจังหวัดชัยภูมิ และมาตรฐานงานทางที่ได้กำหนดไว้ พิกัด N=15.8273422222222 E=102.0329733333333 N=15.8278466666666 E=102.0358488888888	-	944,000	-	-	-	ร้อยละ 80 ของประชาชนในเขตพื้นที่เทศบาลเมืองชัยภูมิ และตำบลรอบเมือง อำเภอเมืองชัยภูมิ จังหวัดชัยภูมิ รวมไปถึงผู้ที่สัญจรพื้นที่ใกล้เคียงได้ใช้ถนนเพื่อการขนส่งผลผลิตทางการเกษตร และการสัญจรไป-มา	1. ถนนมีประสิทธิภาพเพิ่มขึ้น 2. การคมนาคมขนส่งทางการเกษตรของประชาชนมีความสะดวก รวดเร็ว และปลอดภัยเพิ่มขึ้น 3. ประชาชนมีคุณภาพในการดำรงชีวิตประจำวันที่ดีขึ้น	กองช่าง

รายละเอียดโครงการพัฒนา

ผ.02

แผนพัฒนาท้องถิ่น (พ.ศ.2561 - 2565)

องค์การบริหารส่วนจังหวัดชัยภูมิ

ก. ยุทธศาสตร์จังหวัดที่ 1 การสร้างความเข้มแข็งทางเศรษฐกิจฐานรากและแข่งขันได้อย่างยั่งยืน

ข. ยุทธศาสตร์การพัฒนาขององค์กรปกครองส่วนท้องถิ่นในเขตจังหวัด ยุทธศาสตร์ที่ 6 การพัฒนาโครงสร้างพื้นฐานเพื่อรองรับการเป็นศูนย์กลางทางการตลาดและการเชื่อมโยงสู่ประเทศในประชาคมอาเซียน

5. ยุทธศาสตร์ การพัฒนาโครงสร้างพื้นฐานและเพิ่มมูลค่าผลผลิตทางการเกษตร

5.9 แผนงานอุตสาหกรรมและการโยธา

ที่	โครงการ	วัตถุประสงค์	เป้าหมาย (ผลผลิตของโครงการ)	งบประมาณ 2561 (บาท)	2562 (บาท)	2563 (บาท)	2564 (บาท)	2565 (บาท)	ตัวชี้วัด (KPI)	ผลที่คาดว่าจะได้รับ	หน่วยงานที่รับผิดชอบหลัก
61	ปรับปรุงถนนคอนกรีตเสริมเหล็ก ผิวปู Para Asphalt Concrete สายทาง บ้านธาตุ หมู่ที่ 1 ตำบลธาตุทอง อำเภอภูเขียว - บ้านหินกองใต้ หมู่ที่ 7 ตำบลหนองขาม อำเภอแก้งคร้อ จังหวัดชัยภูมิ	1. เพื่อให้ประชาชนในพื้นที่ตำบลธาตุทอง อำเภอภูเขียว และตำบลหนองขาม อำเภอแก้งคร้อ จังหวัดชัยภูมิ ได้ใช้ถนนในการสัญจร ไป-มาได้สะดวก รวดเร็ว และปลอดภัย 2. เพื่อให้เกษตรกรในพื้นที่ตำบลธาตุทอง อำเภอภูเขียว และตำบลหนองขาม อำเภอแก้งคร้อ จังหวัดชัยภูมิ ได้ใช้ถนนในการขนส่งผลผลิตทางการเกษตรออกสู่ท้องตลาดได้รวดเร็ว ปลอดภัย	ลักษณะสายทางเดิม ชนิดถนนคอนกรีตเสริมเหล็ก กว้าง 5.00 เมตร ยาว 638.00 เมตร ดำเนินการ ปรับปรุงถนนคอนกรีตเสริมเหล็ก ผิวปู Para Asphalt Concrete ผิวจราจรขนาดกว้าง 5.00 เมตร ยาว 638.00 เมตร หนา 0.03 เมตร พื้นที่ไม่น้อยกว่า 3,190.00 ตารางเมตร ตามแบบมาตรฐาน ขององค์การบริหารส่วนจังหวัดชัยภูมิ และมาตรฐานงานทางที่ได้กำหนดไว้ พิกัด N=16.1954444444444 E=102.1788888888888 N=16.1908888888888 E=102.1824444444444	-	926,000	-	-	-	ร้อยละ 80 ของประชาชนในเขตพื้นที่ตำบลธาตุทอง อำเภอภูเขียว และตำบลหนองขาม อำเภอแก้งคร้อ จังหวัดชัยภูมิ รวมไปถึงผู้ที่สัญจรพื้นที่ใกล้เคียงได้ใช้ถนนเพื่อการขนส่งผลผลิตทางการเกษตร และการสัญจรไป-มา	1. ถนนมีประสิทธิภาพเพิ่มขึ้น 2. การคมนาคมขนส่งทางการเกษตรของประชาชนมีความสะดวก รวดเร็ว และปลอดภัยเพิ่มขึ้น 3. ประชาชนมีคุณภาพในการดำรงชีวิตประจำวันที่ดีขึ้น	กองช่าง

ผ.02

รายละเอียดโครงการพัฒนา

แผนพัฒนาท้องถิ่น (พ.ศ.2561 - 2565)

องค์การบริหารส่วนจังหวัดชัยภูมิ

ก. ยุทธศาสตร์จังหวัดที่ 1 การสร้างความเข้มแข็งทางเศรษฐกิจฐานรากและแข่งขันได้อย่างยั่งยืน

ข. ยุทธศาสตร์การพัฒนาขององค์กรปกครองส่วนท้องถิ่นในเขตจังหวัด ยุทธศาสตร์ที่ 6 การพัฒนาโครงสร้างพื้นฐานเพื่อรองรับการเป็นศูนย์กลางทางการตลาดและการเชื่อมโยงสู่ประเทศในประชาคมอาเซียน

5. ยุทธศาสตร์ การพัฒนาโครงสร้างพื้นฐานและเพิ่มมูลค่าผลผลิตทางการเกษตร

5.9 แผนงานอุตสาหกรรมและการโยธา

ที่	โครงการ	วัตถุประสงค์	เป้าหมาย (ผลผลิตของโครงการ)	งบประมาณ 2561 (บาท)	2562 (บาท)	2563 (บาท)	2564 (บาท)	2565 (บาท)	ตัวชี้วัด (KPI)	ผลที่คาดว่าจะได้รับ	หน่วยงานที่รับผิดชอบหลัก
62	ปรับปรุงถนนลาดยางผิวปู Para Asphalt Concrete ดำเนินการโดยวิธี Recycling สายทาง ชย.ถ. 1-0035 บ้านสระแต้ - บ้านหนองผักหลอด อำเภอภูเขียว จังหวัดชัยภูมิ	1. เพื่อให้ประชาชนในพื้นที่อำเภอภูเขียว จังหวัดชัยภูมิ ได้ใช้ถนนในการสัญจร ไป-มา ได้สะดวก รวดเร็ว และปลอดภัย 2. เพื่อให้เกษตรกรในพื้นที่อำเภอภูเขียว จังหวัดชัยภูมิ ได้ใช้ถนนในการขนส่งผลผลิตทางการเกษตรออกสู่ท้องตลาดได้รวดเร็วปลอดภัย	ลักษณะสายทางเดิม ชนิดถนนลาดยาง กว้าง 8.00 เมตร ยาว 1,120.00 เมตร ดำเนินการ ปรับปรุงถนนลาดยางผิวปู Para Asphalt Concrete ดำเนินการโดยวิธี Recycling ผิวจราจร ขนาด กว้าง 6.00 เมตร ยาว 1,120.00 เมตร ไหล่ทางกว้าง ข้างละ 1.00 เมตร หนา 0.04 เมตร พื้นที่ไม่น้อยกว่า 8,960.00 ตารางเมตร หรือพื้นที่รวมทั้งหมดไม่น้อยกว่า 10,750.00 ตารางเมตร ตามแบบมาตรฐาน ขององค์การบริหารส่วนจังหวัดชัยภูมิ และมาตรฐานงานทางที่ได้กำหนดไว้ พิกัด N=16.3281422222222 E=102.3014811111111 N=16.3181111111111 E=102.3025555555555	-	5,165,000	-	-	-	ร้อยละ 80 ของประชาชนในเขตพื้นที่อำเภอภูเขียว จังหวัดชัยภูมิ รวมไปถึงผู้ที่สัญจรพื้นที่ใกล้เคียงได้ใช้ถนนเพื่อการขนส่งผลผลิตทางการเกษตร และการสัญจรไป-มา	1. ถนนมีประสิทธิภาพเพิ่มขึ้น 2. การคมนาคมขนส่งทางการเกษตรของประชาชนมีความสะดวก รวดเร็ว และปลอดภัยเพิ่มขึ้น 3. ประชาชนมีคุณภาพในการดำรงชีวิตประจำวันที่ดีขึ้น	กองช่าง

ผ.02

รายละเอียดโครงการพัฒนา

แผนพัฒนาท้องถิ่น (พ.ศ.2561 - 2565)

องค์การบริหารส่วนจังหวัดชัยภูมิ

ก. ยุทธศาสตร์จังหวัดที่ 1 การสร้างความเข้มแข็งทางเศรษฐกิจฐานรากและแข่งขันได้อย่างยั่งยืน

ข. ยุทธศาสตร์การพัฒนาขององค์กรปกครองส่วนท้องถิ่นในเขตจังหวัด ยุทธศาสตร์ที่ 6 การพัฒนาโครงสร้างพื้นฐานเพื่อรองรับการเป็นศูนย์กลางทางการตลาดและการเชื่อมโยงสู่ประเทศในประชาคมอาเซียน

5. ยุทธศาสตร์ การพัฒนาโครงสร้างพื้นฐานและเพิ่มมูลค่าผลผลิตทางการเกษตร

5.9 แผนงานอุตสาหกรรมและการโยธา

ที่	โครงการ	วัตถุประสงค์	เป้าหมาย (ผลผลิตของโครงการ)	งบประมาณ 2561 (บาท)	2562 (บาท)	2563 (บาท)	2564 (บาท)	2565 (บาท)	ตัวชี้วัด (KPI)	ผลที่คาดว่าจะได้รับ	หน่วยงานที่รับผิดชอบหลัก
63	ปรับปรุงถนนคอนกรีตเสริมเหล็ก ผิวปู Asphaltic Concrete สายทาง บ้านโนนเตาไห หมู่ที่ 3 ตำบลถ้ำวัวแดง - บ้านโนนศิลา หมู่ที่ 8 ตำบลท่าใหญ่ อำเภอหนองบัวแดง จังหวัดชัยภูมิ	1. เพื่อให้ประชาชนในพื้นที่ตำบลถ้ำวัวแดง และตำบลท่าใหญ่ อำเภอหนองบัวแดง จังหวัดชัยภูมิ ได้ใช้ถนนในการสัญจร ไป-มาได้สะดวก รวดเร็ว และปลอดภัย 2. เพื่อให้เกษตรกรในพื้นที่ตำบลถ้ำวัวแดง และตำบลท่าใหญ่ อำเภอหนองบัวแดง จังหวัดชัยภูมิ ได้ใช้ถนนในการขนส่งผลผลิตทางการเกษตรออกสู่ท้องตลาดได้รวดเร็ว ปลอดภัย	ลักษณะสายทางเดิม ช่วงที่ 1 ถนนคอนกรีตเสริมเหล็กเสียหาย กว้าง 5.00 เมตร ยาว 550.00 เมตร ลักษณะสายทางเดิมช่วงที่ 2 ถนนคอนกรีตเสริมเหล็กเสียหาย กว้าง 4.00 เมตร ยาว 2,000.00 เมตร ดำเนินการ ปรับปรุงถนนคอนกรีตเสริมเหล็กผิวปู Asphaltic Concrete ช่วงที่ 1 ผิวจราจร ขนาดกว้าง 5.00 เมตร ยาว 550.00 เมตร หนา 0.03 เมตร พื้นที่ไม่น้อยกว่า 2,750.00 ตารางเมตร ช่วงที่ 2 ผิวจราจร ขนาดกว้าง 4.00 เมตร ยาว 2,000.00 เมตร หนา 0.03 เมตร พื้นที่ไม่น้อยกว่า 8,000.00 ตารางเมตร หรือพื้นที่รวมทั้งหมดไม่น้อยกว่า 10,750.00 ตารางเมตร ตามแบบมาตรฐาน ขององค์การบริหารส่วนจังหวัดชัยภูมิ และมาตรฐานงานทางที่ได้กำหนดไว้	-	2,249,000	-	-		ร้อยละ 80 ของประชาชนในเขตพื้นที่ตำบลถ้ำวัวแดง และตำบลท่าใหญ่ อำเภอหนองบัวแดง จังหวัดชัยภูมิ รวมไปถึงผู้ที่สัญจรพื้นที่ใกล้เคียงได้ใช้ถนนเพื่อการขนส่งผลผลิตทางการเกษตร และการสัญจรไป-มา	1. ถนนมีประสิทธิภาพเพิ่มขึ้น 2. การคมนาคมขนส่งทางการเกษตรของประชาชนมีความสะดวก รวดเร็ว และปลอดภัยเพิ่มขึ้น 3. ประชาชนมีคุณภาพในการดำรงชีวิตประจำวันที่ดีขึ้น	กองช่าง

ผ.02

รายละเอียดโครงการพัฒนา

แผนพัฒนาท้องถิ่น (พ.ศ.2561 - 2565)

องค์การบริหารส่วนจังหวัดชัยภูมิ

ก. ยุทธศาสตร์จังหวัดที่ 1 การสร้างความเข้มแข็งทางเศรษฐกิจฐานรากและแข่งขันได้อย่างยั่งยืน

ข. ยุทธศาสตร์การพัฒนาขององค์กรปกครองส่วนท้องถิ่นในเขตจังหวัด ยุทธศาสตร์ที่ 6 การพัฒนาโครงสร้างพื้นฐานเพื่อรองรับการเป็นศูนย์กลางทางการตลาดและการเชื่อมโยงสู่ประเทศในประชาคมอาเซียน

5. ยุทธศาสตร์ การพัฒนาโครงสร้างพื้นฐานและเพิ่มมูลค่าผลผลิตทางการเกษตร

5.9 แผนงานอุตสาหกรรมและการโยธา

ที่	โครงการ	วัตถุประสงค์	เป้าหมาย (ผลผลิตของโครงการ)	งบประมาณ 2561 (บาท)	2562 (บาท)	2563 (บาท)	2564 (บาท)	2565 (บาท)	ตัวชี้วัด (KPI)	ผลที่คาดว่าจะได้รับ	หน่วยงานที่รับผิดชอบหลัก
			<u>พิกัด</u> ช่วงที่ 1 N=16.0172022222222 E=101.5664044444444 ช่วงที่ 1 N=16.0123299999999 E=101.5672588888888 ช่วงที่ 2 N=16.0119055555555 E=101.5643766666666 ช่วงที่ 2 N=16.0105722222222 E=101.5722022222222								

ผ.02

รายละเอียดโครงการพัฒนา

แผนพัฒนาท้องถิ่น (พ.ศ.2561 - 2565)

องค์การบริหารส่วนจังหวัดชัยภูมิ

ก. ยุทธศาสตร์จังหวัดที่ 1 การสร้างความเข้มแข็งทางเศรษฐกิจฐานรากและแข่งขันได้อย่างยั่งยืน

ข. ยุทธศาสตร์การพัฒนาขององค์กรปกครองส่วนท้องถิ่นในเขตจังหวัด ยุทธศาสตร์ที่ 6 การพัฒนาโครงสร้างพื้นฐานเพื่อรองรับการเป็นศูนย์กลางทางการตลาดและการเชื่อมโยงสู่ประเทศในประชาคมอาเซียน

5. ยุทธศาสตร์ การพัฒนาโครงสร้างพื้นฐานและเพิ่มมูลค่าผลผลิตทางการเกษตร

5.9 แผนงานอุตสาหกรรมและการโยธา

ที่	โครงการ	วัตถุประสงค์	เป้าหมาย (ผลผลิตของโครงการ)	งบประมาณ 2561 (บาท)	2562 (บาท)	2563 (บาท)	2564 (บาท)	2565 (บาท)	ตัวชี้วัด (KPI)	ผลที่คาดว่าจะได้รับ	หน่วยงานที่รับผิดชอบหลัก
64	ก่อสร้างถนนคอนกรีตเสริมเหล็ก สายทางบ้านแข้ หมู่ที่ 5 ตำบลผักปัง - บ้านโนนดินจี่ หมู่ที่ 5 ตำบลโอโล อำเภอภูเขียว จังหวัดชัยภูมิ	1. เพื่อให้ประชาชนในพื้นที่ตำบลผักปัง และตำบลโอโล อำเภอภูเขียว จังหวัดชัยภูมิ ได้ใช้ถนนในการสัญจร ไป-มา ได้สะดวก รวดเร็ว และปลอดภัย 2. เพื่อให้เกษตรกรในพื้นที่ตำบลผักปัง และตำบลโอโล อำเภอภูเขียว จังหวัดชัยภูมิ ได้ใช้ถนนในการขนส่งผลผลิตทางการเกษตรออกสู่ท้องตลาดได้รวดเร็ว ปลอดภัย	<u>ลักษณะสายทางเดิม</u> ถนนลูกรังเสียหาย กว้าง 5.30-6.00 เมตร ยาว 960.00 เมตร <u>ดำเนินการ</u> ถนนคอนกรีตเสริมเหล็ก กว้าง 5.00 เมตร ยาว 960.00 เมตร หนา 0.15 เมตร ดินถมเกลี่ยเรียบไหล่ทาง หนา 0.15 เมตร กว้างข้างละ 0.15 เมตร ตามแบบมาตรฐาน ขององค์การบริหารส่วนจังหวัดชัยภูมิ และมาตรฐานงานทางที่ได้กำหนดไว้ <u>พิกัด</u> N=16.3490566666666 E=102.1564322222222 N=16.3540177777777 E=102.1622833333333	-	2,680,000	-	-		ร้อยละ 80 ของประชาชนในเขตพื้นที่ตำบลผักปัง และตำบลโอโล อำเภอภูเขียว จังหวัดชัยภูมิ รวมไปถึงผู้ที่สัญจรพื้นที่ใกล้เคียงได้ใช้ถนนเพื่อการขนส่งผลผลิตทางการเกษตรและการสัญจรไป-มา	1. ถนนมีประสิทธิภาพเพิ่มขึ้น 2. การคมนาคมขนส่งทางการเกษตรของประชาชนมีความสะดวก รวดเร็ว และปลอดภัยเพิ่มขึ้น 3. ประชาชนมีคุณภาพในการดำรงชีวิตประจำวันที่ดีขึ้น	กองช่าง

ผ.02

รายละเอียดโครงการพัฒนา

แผนพัฒนาท้องถิ่น (พ.ศ.2561 - 2565)

องค์การบริหารส่วนจังหวัดชัยภูมิ

ก. ยุทธศาสตร์จังหวัดที่ 1 การสร้างความเข้มแข็งทางเศรษฐกิจฐานรากและแข่งขันได้อย่างยั่งยืน

ข. ยุทธศาสตร์การพัฒนาขององค์กรปกครองส่วนท้องถิ่นในเขตจังหวัด ยุทธศาสตร์ที่ 6 การพัฒนาโครงสร้างพื้นฐานเพื่อรองรับการเป็นศูนย์กลางทางการตลาดและการเชื่อมโยงสู่ประเทศในประชาคมอาเซียน

5. ยุทธศาสตร์ การพัฒนาโครงสร้างพื้นฐานและเพิ่มมูลค่าผลผลิตทางการเกษตร

5.9 แผนงานอุตสาหกรรมและการโยธา

ที่	โครงการ	วัตถุประสงค์	เป้าหมาย (ผลผลิตของโครงการ)	งบประมาณ 2561 (บาท)	2562 (บาท)	2563 (บาท)	2564 (บาท)	2565 (บาท)	ตัวชี้วัด (KPI)	ผลที่คาดว่าจะได้รับ	หน่วยงานที่รับผิดชอบหลัก
65	ปรับปรุงถนนคอนกรีตเสริมเหล็ก ผิวปู Asphaltic Concrete สายทาง บ้านโนนลาน หมู่ที่ 4 ตำบลถ้ำวัวแดง - บ้านหลักแดน หมู่ที่ 9 ตำบลวังชมภู อำเภอหนองบัวแดง จังหวัดชัยภูมิ	1. เพื่อให้ประชาชนในพื้นที่ตำบลถ้ำวัวแดง และตำบลวังชมภูอำเภอหนองบัวแดง จังหวัดชัยภูมิ ได้ใช้ถนนในการสัญจร ไป-มา ได้สะดวก รวดเร็ว และปลอดภัย 2. เพื่อให้เกษตรกรในพื้นที่ตำบลถ้ำวัวแดง และตำบลวังชมภู อำเภอหนองบัวแดง จังหวัดชัยภูมิ ได้ใช้ถนนในการขนส่งผลผลิตทางการเกษตรออกสู่ท้องตลาด ได้รวดเร็ว ปลอดภัย	ลักษณะสายทางเดิม ช่วงที่ 1 ถนนคอนกรีตเสริมเหล็กเสียหาย กว้าง 5.00 เมตร ยาว 940.00 เมตร ลักษณะสายทางเดิมช่วงที่ 2 ถนนคอนกรีตเสริมเหล็กเสียหาย กว้าง 4.00 เมตร ยาว 1,225.00 เมตร ดำเนินการ ปรับปรุงถนนคอนกรีตเสริมเหล็กผิวปู Asphaltic Concrete ช่วงที่ 1 ผิวจราจร ขนาดกว้าง 5.00 เมตร ยาว 940.00 เมตร หนา 0.03 เมตร พื้นที่ไม่น้อยกว่า 4,700.00 ตารางเมตร ช่วงที่ 2 ผิวจราจร ขนาดกว้าง 4.00 เมตร ยาว 1,225.00 เมตร หนา 0.03 เมตร พื้นที่ไม่น้อยกว่า 4,900.00 ตารางเมตร หรือพื้นที่รวมทั้งหมดไม่น้อยกว่า 9,600.00 ตารางเมตร ตามแบบมาตรฐาน ขององค์การบริหารส่วนจังหวัดชัยภูมิ และมาตรฐานงานทางที่ได้กำหนดไว้	-	2,004,000	-	-	-	ร้อยละ 80 ของประชาชนในเขตพื้นที่ตำบลถ้ำวัวแดง และตำบลวังชมภู อำเภอหนองบัวแดง จังหวัดชัยภูมิ รวมไปถึงผู้ที่สัญจรพื้นที่ใกล้เคียงได้ใช้ถนนเพื่อการขนส่งผลผลิตทางการเกษตร และการสัญจรไป-มา	1. ถนนมีประสิทธิภาพเพิ่มขึ้น 2. การคมนาคมขนส่งทางการเกษตรของประชาชนมีความสะดวก รวดเร็ว และปลอดภัยเพิ่มขึ้น 3. ประชาชนมีคุณภาพในการดำรงชีวิตประจำวันที่ดีขึ้น	กองช่าง

ผ.02

รายละเอียดโครงการพัฒนา

แผนพัฒนาท้องถิ่น (พ.ศ.2561 - 2565)

องค์การบริหารส่วนจังหวัดชัยภูมิ

ก. ยุทธศาสตร์จังหวัดที่ 1 การสร้างความเข้มแข็งทางเศรษฐกิจฐานรากและแข่งขันได้อย่างยั่งยืน

ข. ยุทธศาสตร์การพัฒนาขององค์กรปกครองส่วนท้องถิ่นในเขตจังหวัด ยุทธศาสตร์ที่ 6 การพัฒนาโครงสร้างพื้นฐานเพื่อรองรับการเป็นศูนย์กลางทางการตลาดและการเชื่อมโยงสู่ประเทศในประชาคมอาเซียน

5. ยุทธศาสตร์ การพัฒนาโครงสร้างพื้นฐานและเพิ่มมูลค่าผลผลิตทางการเกษตร

5.9 แผนงานอุตสาหกรรมและการโยธา

ที่	โครงการ	วัตถุประสงค์	เป้าหมาย (ผลผลิตของโครงการ)	งบประมาณ 2561 (บาท)	2562 (บาท)	2563 (บาท)	2564 (บาท)	2565 (บาท)	ตัวชี้วัด (KPI)	ผลที่คาดว่าจะได้รับ	หน่วยงานที่รับผิดชอบหลัก
			<u>พิกัด</u> ช่วงที่ 1 N=16.0277311111111 E=101.5431655555555 ช่วงที่ 1 N=16.0359799999999 E=101.5450166666666 ช่วงที่ 2 N=16.0277833333333 E=101.5444070000000 ช่วงที่ 2 N=16.0315966666666 E=101.5413033333333								

ผ.02

รายละเอียดโครงการพัฒนา

แผนพัฒนาท้องถิ่น (พ.ศ.2561 - 2565)

องค์การบริหารส่วนจังหวัดชัยภูมิ

ก. ยุทธศาสตร์จังหวัดที่ 1 การสร้างความเข้มแข็งทางเศรษฐกิจฐานรากและแข่งขันได้อย่างยั่งยืน

ข. ยุทธศาสตร์การพัฒนาขององค์กรปกครองส่วนท้องถิ่นในเขตจังหวัด ยุทธศาสตร์ที่ 6 การพัฒนาโครงสร้างพื้นฐานเพื่อรองรับการเป็นศูนย์กลางทางการตลาดและการเชื่อมโยงสู่ประเทศในประชาคมอาเซียน

5. ยุทธศาสตร์ การพัฒนาโครงสร้างพื้นฐานและเพิ่มมูลค่าผลผลิตทางการเกษตร

5.9 แผนงานอุตสาหกรรมและการโยธา

ที่	โครงการ	วัตถุประสงค์	เป้าหมาย (ผลผลิตของโครงการ)	งบประมาณ 2561 (บาท)	2562 (บาท)	2563 (บาท)	2564 (บาท)	2565 (บาท)	ตัวชี้วัด (KPI)	ผลที่คาดว่าจะได้รับ	หน่วยงานที่รับผิดชอบหลัก
66	ปรับปรุงถนนคอนกรีตเสริมเหล็ก ผิวปู Asphaltic Concrete สายทาง บ้านนาอุดม หมู่ที่ 12 ตำบลกุดชุมแสง - บ้านหนองไฮใต้ หมู่ที่ 8 ตำบลหนองบัวแดง อำเภอหนองบัวแดง จังหวัดชัยภูมิ	1. เพื่อให้ประชาชนในพื้นที่ตำบลกุดชุมแสง และตำบลหนองบัวแดง อำเภอหนองบัวแดง จังหวัดชัยภูมิ ได้ใช้ถนนในการสัญจร ไป-มา ได้สะดวก รวดเร็ว และปลอดภัย 2. เพื่อให้เกษตรกรในพื้นที่ตำบลกุดชุมแสง และตำบลหนองบัวแดง อำเภอหนองบัวแดง จังหวัดชัยภูมิ ได้ใช้ถนนในการขนส่งผลผลิตทางการเกษตรออกสู่ท้องตลาดได้รวดเร็ว ปลอดภัย	<u>ลักษณะสายทางเดิม</u> ช่วงที่ 1 ชนิดถนนคอนกรีตเสริมเหล็ก กว้าง 5.00 เมตร ยาว 410.00 เมตร ลักษณะสายทางเดิม ช่วงที่ 2 ชนิดถนนคอนกรีตเสริมเหล็ก กว้าง 5.00 เมตร ยาว 1,000.00 เมตร <u>ดำเนินการ</u> ปรับปรุงถนนคอนกรีตเสริมเหล็ก ผิวปู Asphaltic Concrete ช่วงที่ 1 ผิวจราจรกว้าง 5.00 เมตร ยาว 410.00 เมตร หนา 0.03 เมตร พื้นที่ไม่น้อยกว่า 2,050.00 ตารางเมตร ช่วงที่ 2 ผิวจราจรกว้าง 5.00 เมตร ยาว 1,000.00 เมตร หนา 0.03 เมตร พื้นที่ไม่น้อยกว่า 5,000.00 ตารางเมตร หรือพื้นที่รวมไม่น้อยกว่า 7,050.00 ตารางเมตร ตามแบบมาตรฐาน ขององค์การบริหารส่วนจังหวัดชัยภูมิ และมาตรฐานงานทางที่ได้กำหนดไว้	-	1,425,000	-	-	-	ร้อยละ 80 ของประชาชนในเขตพื้นที่ตำบลกุดชุมแสง และตำบลหนองบัวแดง อำเภอหนองบัวแดง จังหวัดชัยภูมิ รวมไปถึงผู้ที่สัญจรพื้นที่ใกล้เคียงได้ใช้ถนนเพื่อการขนส่งผลผลิตทางการเกษตร และการสัญจรไป-มา	1. ถนนมีประสิทธิภาพเพิ่มขึ้น 2. การคมนาคมขนส่งทางการเกษตรของประชาชนมีความสะดวก รวดเร็ว และปลอดภัยเพิ่มขึ้น 3. ประชาชนมีคุณภาพในการดำรงชีวิตประจำวันที่ดีขึ้น	กองช่าง

ผ.02

รายละเอียดโครงการพัฒนา

แผนพัฒนาท้องถิ่น (พ.ศ.2561 - 2565)

องค์การบริหารส่วนจังหวัดชัยภูมิ

ก. ยุทธศาสตร์จังหวัดที่ 1 การสร้างความเข้มแข็งทางเศรษฐกิจฐานรากและแข่งขันได้อย่างยั่งยืน

ข. ยุทธศาสตร์การพัฒนาขององค์กรปกครองส่วนท้องถิ่นในเขตจังหวัด ยุทธศาสตร์ที่ 6 การพัฒนาโครงสร้างพื้นฐานเพื่อรองรับการเป็นศูนย์กลางทางการตลาดและการเชื่อมโยงสู่ประเทศในประชาคมอาเซียน

5. ยุทธศาสตร์ การพัฒนาโครงสร้างพื้นฐานและเพิ่มมูลค่าผลผลิตทางการเกษตร

5.9 แผนงานอุตสาหกรรมและการโยธา

ที่	โครงการ	วัตถุประสงค์	เป้าหมาย (ผลผลิตของโครงการ)	งบประมาณ 2561 (บาท)	2562 (บาท)	2563 (บาท)	2564 (บาท)	2565 (บาท)	ตัวชี้วัด (KPI)	ผลที่คาดว่าจะได้รับ	หน่วยงานที่รับผิดชอบหลัก
			พิกัด ช่วงที่ 1 N=16.0287555555555 E=101.8443677777777 ช่วงที่ 1 N=16.0281044444444 E=101.8404755555555 ช่วงที่ 2 N=16.0287444444444 E=101.8362644444444 ช่วงที่ 2 N=16.0298511111111 E=101.8270511111111								

ผ.02

รายละเอียดโครงการพัฒนา

แผนพัฒนาท้องถิ่น (พ.ศ.2561 - 2565)

องค์การบริหารส่วนจังหวัดชัยภูมิ

ก. ยุทธศาสตร์จังหวัดที่ 1 การสร้างความเข้มแข็งทางเศรษฐกิจฐานรากและแข่งขันได้อย่างยั่งยืน

ข. ยุทธศาสตร์การพัฒนาขององค์กรปกครองส่วนท้องถิ่นในเขตจังหวัด ยุทธศาสตร์ที่ 6 การพัฒนาโครงสร้างพื้นฐานเพื่อรองรับการเป็นศูนย์กลางทางการตลาดและการเชื่อมโยงสู่ประเทศในประชาคมอาเซียน

5. ยุทธศาสตร์ การพัฒนาโครงสร้างพื้นฐานและเพิ่มมูลค่าผลผลิตทางการเกษตร

5.9 แผนงานอุตสาหกรรมและการโยธา

ที่	โครงการ	วัตถุประสงค์	เป้าหมาย (ผลผลิตของโครงการ)	งบประมาณ 2561 (บาท)	2562 (บาท)	2563 (บาท)	2564 (บาท)	2565 (บาท)	ตัวชี้วัด (KPI)	ผลที่คาดว่าจะได้รับ	หน่วยงานที่รับผิดชอบหลัก
67	ก่อสร้างถนนคอนกรีตเสริมเหล็ก สายทาง บ้านสระโพนทอง หมู่ที่ 4 ตำบลสระโพนทอง - บ้านนกเอี้ยงเก่า หมู่ที่ 6 ตำบลบ้านหัน อำเภอเกษตรสมบูรณ์ จังหวัดชัยภูมิ	1. เพื่อให้ประชาชนในพื้นที่ตำบลสระโพนทอง และตำบลบ้านหัน อำเภอเกษตรสมบูรณ์ จังหวัดชัยภูมิ ได้ใช้ถนนในการสัญจร ไป-มาได้สะดวก รวดเร็วและปลอดภัย 2. เพื่อให้เกษตรกรในพื้นที่ตำบลสระโพนทอง และตำบลบ้านหัน อำเภอเกษตรสมบูรณ์ จังหวัดชัยภูมิ ได้ใช้ถนนในการขนส่งผลผลิตทางการเกษตรออกสู่ท้องตลาด ได้รวดเร็วปลอดภัย	<u>ลักษณะสายทางเดิม</u> ถนนลูกรังเสียหาย กว้าง 5.50-6.50 เมตร ยาว 363.00 เมตร <u>ดำเนินการ</u> ถนนคอนกรีตเสริมเหล็ก กว้าง 5.00 เมตร ยาว 363.00 เมตร หนา 0.15 เมตร ดินถมเกลี่ยเรียบไหล่ทาง หนา 0.15 เมตร กว้างข้างละ 0.15 เมตร ตามแบบมาตรฐาน ขององค์การบริหารส่วนจังหวัดชัยภูมิ และมาตรฐานงานทางที่ได้กำหนดไว้ <u>พิกัด</u> N=16.2542477777777 E=101.9628955555555 N=16.2532011111111 E=101.9660233333333	-	1,019,000	-	-	-	ร้อยละ 80 ของประชาชนในเขตพื้นที่ตำบลสระโพนทอง และตำบลบ้านหัน อำเภอเกษตรสมบูรณ์ จังหวัดชัยภูมิ รวมไปถึงผู้ที่สัญจรพื้นที่ใกล้เคียงได้ใช้ถนนเพื่อการขนส่งผลผลิตทางการเกษตร และการสัญจรไป-มา	1. ถนนมีประสิทธิภาพเพิ่มขึ้น 2. การคมนาคมขนส่งทางการเกษตรของประชาชนมีความสะดวก รวดเร็วและปลอดภัยเพิ่มขึ้น 3. ประชาชนมีคุณภาพในการดำรงชีวิตประจำวันที่ดีขึ้น	กองช่าง

ผ.02

รายละเอียดโครงการพัฒนา

แผนพัฒนาท้องถิ่น (พ.ศ.2561 - 2565)

องค์การบริหารส่วนจังหวัดชัยภูมิ

ก. ยุทธศาสตร์จังหวัดที่ 1 การสร้างความเข้มแข็งทางเศรษฐกิจฐานรากและแข่งขันได้อย่างยั่งยืน

ข. ยุทธศาสตร์การพัฒนาขององค์กรปกครองส่วนท้องถิ่นในเขตจังหวัด ยุทธศาสตร์ที่ 6 การพัฒนาโครงสร้างพื้นฐานเพื่อรองรับการเป็นศูนย์กลางทางการตลาดและการเชื่อมโยงสู่ประเทศในประชาคมอาเซียน

5. ยุทธศาสตร์ การพัฒนาโครงสร้างพื้นฐานและเพิ่มมูลค่าผลผลิตทางการเกษตร

5.9 แผนงานอุตสาหกรรมและการโยธา

ที่	โครงการ	วัตถุประสงค์	เป้าหมาย (ผลผลิตของโครงการ)	งบประมาณ 2561 (บาท)	2562 (บาท)	2563 (บาท)	2564 (บาท)	2565 (บาท)	ตัวชี้วัด (KPI)	ผลที่คาดว่าจะได้รับ	หน่วยงานที่รับผิดชอบหลัก
68	ปรับปรุงถนนคอนกรีตเสริมเหล็ก ผิวปู Asphaltic Concrete สายทาง บ้านโนน หมู่ที่ 1 ตำบลโนนสำราญ - บ้านหนองไผ่ หมู่ที่ 4 ตำบลหนองไผ่ อำเภอเมืองชัยภูมิ จังหวัดชัยภูมิ	1. เพื่อให้ประชาชนในพื้นที่ตำบลโนนสำราญ และตำบลหนองไผ่ อำเภอเมืองชัยภูมิ จังหวัดชัยภูมิได้ใช้ถนนในการสัญจร ไป-มา ได้สะดวก รวดเร็ว และปลอดภัย 2. เพื่อให้เกษตรกรในพื้นที่ตำบลโนนสำราญ และตำบลหนองไผ่ อำเภอเมืองชัยภูมิ จังหวัดชัยภูมิ ได้ใช้ถนนในการขนส่งผลผลิตทางการเกษตรออกสู่ท้องตลาดได้รวดเร็ว ปลอดภัย	ลักษณะสายทางเดิม ถนนคอนกรีตเสริมเหล็ก เสียหาย กว้าง 5.00 เมตร ยาว 470.00 เมตร ดำเนินการ ปรับปรุงถนนคอนกรีตเสริมเหล็ก ผิวปู Asphaltic Concrete ผิวจราจรขนาดกว้าง 5.00 เมตร ยาว 470.00 เมตร หนา 0.03 เมตร พื้นที่ไม่น้อยกว่า 2,350.00 ตารางเมตร ตามแบบมาตรฐาน ขององค์การบริหารส่วนจังหวัดชัยภูมิ และมาตรฐานงานทางที่ได้กำหนดไว้ พิกัด N=15.6717633333333 E=102.0646044444444 N=15.6751544444444 E=102.0670933333333	-	497,000	-	-	-	ร้อยละ 80 ของประชาชนในเขตพื้นที่ตำบลโนนสำราญ และตำบลหนองไผ่ อำเภอเมืองชัยภูมิ จังหวัดชัยภูมิ รวมไปถึงผู้ที่สัญจรพื้นที่ใกล้เคียงได้ใช้ถนนเพื่อการขนส่งผลผลิตทางการเกษตร และการสัญจรไป-มา	1. ถนนมีประสิทธิภาพเพิ่มขึ้น 2. การคมนาคมขนส่งทางการเกษตรของประชาชนมีความสะดวก รวดเร็ว และปลอดภัยเพิ่มขึ้น 3. ประชาชนมีคุณภาพในการดำรงชีวิตประจำวันที่ดีขึ้น	กองช่าง

ผ.02

รายละเอียดโครงการพัฒนา

แผนพัฒนาท้องถิ่น (พ.ศ.2561 - 2565)

องค์การบริหารส่วนจังหวัดชัยภูมิ

ก. ยุทธศาสตร์จังหวัดที่ 1 การสร้างความเข้มแข็งทางเศรษฐกิจฐานรากและแข่งขันได้อย่างยั่งยืน

ข. ยุทธศาสตร์การพัฒนาขององค์กรปกครองส่วนท้องถิ่นในเขตจังหวัด ยุทธศาสตร์ที่ 6 การพัฒนาโครงสร้างพื้นฐานเพื่อรองรับการเป็นศูนย์กลางทางการตลาดและการเชื่อมโยงสู่ประเทศในประชาคมอาเซียน

5. ยุทธศาสตร์ การพัฒนาโครงสร้างพื้นฐานและเพิ่มมูลค่าผลผลิตทางการเกษตร

5.9 แผนงานอุตสาหกรรมและการโยธา

ที่	โครงการ	วัตถุประสงค์	เป้าหมาย (ผลผลิตของโครงการ)	งบประมาณ 2561 (บาท)	2562 (บาท)	2563 (บาท)	2564 (บาท)	2565 (บาท)	ตัวชี้วัด (KPI)	ผลที่คาดว่าจะได้รับ	หน่วยงานที่รับผิดชอบหลัก
69	ปรับปรุงถนนคอนกรีตเสริมเหล็ก ผิวปู Asphaltic Concrete สายทาง บ้านห้วยยาง หมู่ที่ 9 ตำบลรังงาม อำเภอเนินสง่า - บ้านหนองไผ่ล้อม หมู่ที่ 5 ตำบลหนองบัวใหญ่ อำเภอจัตุรัส จังหวัดชัยภูมิ	1. เพื่อให้ประชาชนในพื้นที่ตำบลรังงาม อำเภอเนินสง่า และตำบลหนองบัวใหญ่ อำเภอจัตุรัส จังหวัดชัยภูมิ ได้ใช้ถนนในการ สัญจรไป-มาได้สะดวก รวดเร็ว และปลอดภัย 2. เพื่อให้เกษตรกรในพื้นที่ตำบลรังงาม อำเภอเนินสง่า และตำบลหนองบัวใหญ่ อำเภอจัตุรัส จังหวัดชัยภูมิ ได้ใช้ถนนในการขนส่งผลผลิตทางการเกษตรออกสู่ท้องตลาดได้รวดเร็ว ปลอดภัย	<u>ลักษณะสายทางเดิม</u> ถนนคอนกรีตเสริมเหล็ก เสียหาย กว้าง 5.00 เมตร ยาว 478.00 เมตร <u>ดำเนินการ</u> ปรับปรุงถนนคอนกรีตเสริมเหล็ก ผิวปู Asphaltic Concrete ผิวจราจรขนาดกว้าง 5.00 เมตร ยาว 478.00 เมตร หนา 0.03 เมตร พื้นที่ไม่น้อยกว่า 2,390.00 ตารางเมตร ตามแบบมาตรฐาน ขององค์การบริหารส่วนจังหวัดชัยภูมิ และมาตรฐานงานทางที่ได้กำหนดไว้ <u>พิกัด</u> N=15.5029255555555 E=101.9516266666666 N=15.5034933333333 E=101.9472188888888	-	497,000	-	-	-	ร้อยละ 80 ของประชาชนในเขตพื้นที่ตำบลรังงาม อำเภอเนินสง่า และตำบลหนองบัวใหญ่ อำเภอจัตุรัส จังหวัดชัยภูมิ รวมไปถึงผู้ที่สัญจรพื้นที่ใกล้เคียงได้ใช้ถนนเพื่อการขนส่งผลผลิตทางการเกษตร และการสัญจรไป-มา	1. ถนนมีประสิทธิภาพเพิ่มขึ้น 2. การคมนาคมขนส่งทางการเกษตรของประชาชนมีความสะดวก รวดเร็ว และปลอดภัยเพิ่มขึ้น 3. ประชาชนมีคุณภาพในการดำรงชีวิตประจำวันที่ดีขึ้น	กองช่าง

ผ.02

รายละเอียดโครงการพัฒนา

แผนพัฒนาท้องถิ่น (พ.ศ.2561 - 2565)

องค์การบริหารส่วนจังหวัดชัยภูมิ

ก. ยุทธศาสตร์จังหวัดที่ 1 การสร้างความเข้มแข็งทางเศรษฐกิจฐานรากและแข่งขันได้อย่างยั่งยืน

ข. ยุทธศาสตร์การพัฒนาขององค์กรปกครองส่วนท้องถิ่นในเขตจังหวัด ยุทธศาสตร์ที่ 6 การพัฒนาโครงสร้างพื้นฐานเพื่อรองรับการเป็นศูนย์กลางทางการตลาดและการเชื่อมโยงสู่ประเทศในประชาคมอาเซียน

5. ยุทธศาสตร์ การพัฒนาโครงสร้างพื้นฐานและเพิ่มมูลค่าผลผลิตทางการเกษตร

5.9 แผนงานอุตสาหกรรมและการโยธา

ที่	โครงการ	วัตถุประสงค์	เป้าหมาย (ผลผลิตของโครงการ)	งบประมาณ 2561 (บาท)	2562 (บาท)	2563 (บาท)	2564 (บาท)	2565 (บาท)	ตัวชี้วัด (KPI)	ผลที่คาดว่าจะได้รับ	หน่วยงานที่รับผิดชอบหลัก
70	ปรับปรุงถนนลาดยางผิวปู Asphaltic Concrete ดำเนินการโดยวิธี Recycling สายทาง ชย.ถ. 1-0130 บ้านนาทุ่งใหญ่ - บ้านซับชมภู อำเภอภักดีชุมพล จังหวัดชัยภูมิ	1. เพื่อให้ประชาชนในพื้นที่อำเภอภักดีชุมพล จังหวัดชัยภูมิ ได้ใช้ถนนในการสัญจร ไป-มา ได้สะดวก รวดเร็ว และปลอดภัย 2. เพื่อให้เกษตรกรในพื้นที่อำเภอภักดีชุมพล จังหวัดชัยภูมิ ได้ใช้ถนนในการขนส่งผลผลิตทางการเกษตรออกสู่ท้องตลาดได้รวดเร็ว ปลอดภัย	ลักษณะสายทางเดิม กม.1+175 - กม.1+375 ถนนลาดยางเสียหาย กว้าง 6.00 เมตร ยาว 200.00 เมตร ดำเนินการ ปรับปรุงถนนลาดยาง ผิวปู Asphaltic Concrete ดำเนินการโดยวิธี Recycling กม.1+175 - กม.1+375 ผิวจราจร ขนาดกว้าง 6.00 เมตร ยาว 200.00 เมตร หนา 0.04 เมตร พื้นที่ไม่น้อยกว่า 1,200.00 ตารางเมตร ตามแบบมาตรฐาน ขององค์การบริหารส่วนจังหวัดชัยภูมิ และมาตรฐานงานทางที่ได้กำหนดไว้ พิกัด N=15.8112388888888 E=101.4013011111111 N=15.8096144444444 E=101.4001211111111	-	464,000	-	-	-	ร้อยละ 80 ของประชาชนในเขตพื้นที่อำเภอภักดีชุมพล จังหวัดชัยภูมิ รวมไปถึงผู้ที่สัญจรพื้นที่ใกล้เคียงได้ใช้ถนนเพื่อการขนส่งผลผลิตทางการเกษตรและการสัญจรไป-มา	1. ถนนมีประสิทธิภาพเพิ่มขึ้น 2. การคมนาคมขนส่งทางการเกษตรของประชาชนมีความสะดวก รวดเร็ว และปลอดภัยเพิ่มขึ้น 3. ประชาชนมีคุณภาพในการดำรงชีวิตประจำวันที่ดีขึ้น	กองช่าง

ผ.02

รายละเอียดโครงการพัฒนา

แผนพัฒนาท้องถิ่น (พ.ศ.2561 - 2565)

องค์การบริหารส่วนจังหวัดชัยภูมิ

ก. ยุทธศาสตร์จังหวัดที่ 1 การสร้างความเข้มแข็งทางเศรษฐกิจฐานรากและแข่งขันได้อย่างยั่งยืน

ข. ยุทธศาสตร์การพัฒนาขององค์กรปกครองส่วนท้องถิ่นในเขตจังหวัด ยุทธศาสตร์ที่ 6 การพัฒนาโครงสร้างพื้นฐานเพื่อรองรับการเป็นศูนย์กลางทางการตลาดและการเชื่อมโยงสู่ประเทศในประชาคมอาเซียน

5. ยุทธศาสตร์ การพัฒนาโครงสร้างพื้นฐานและเพิ่มมูลค่าผลผลิตทางการเกษตร

5.9 แผนงานอุตสาหกรรมและการโยธา

ที่	โครงการ	วัตถุประสงค์	เป้าหมาย (ผลผลิตของโครงการ)	งบประมาณ 2561 (บาท)	2562 (บาท)	2563 (บาท)	2564 (บาท)	2565 (บาท)	ตัวชี้วัด (KPI)	ผลที่คาดว่าจะได้รับ	หน่วยงานที่รับผิดชอบหลัก
71	ปรับปรุงถนนคอนกรีตเสริมเหล็ก ผิวปู Asphaltic Concrete สายทาง บ้านค่ายหมื่นแผ้ว หมู่ที่ 1 ตำบลบ้านค่าย อำเภอเมืองชัยภูมิ - บ้านไร่ลำชี หมู่ที่ 3 ตำบลกะฮาด อำเภอเนินสง่า จังหวัดชัยภูมิ	1. เพื่อให้ประชาชนในพื้นที่ตำบลบ้านค่าย อำเภอเมืองชัยภูมิ และตำบลกะฮาด อำเภอเนินสง่า จังหวัดชัยภูมิ ได้ใช้ถนนในการสัญจร ไป-มา ได้สะดวก รวดเร็ว และปลอดภัย 2. เพื่อให้เกษตรกรในพื้นที่ตำบลบ้านค่าย อำเภอเมืองชัยภูมิ และตำบลกะฮาด อำเภอเนินสง่า จังหวัดชัยภูมิ ได้ใช้ถนนในการขนส่งผลผลิตทางการเกษตรออกสู่ท้องตลาดได้รวดเร็ว ปลอดภัย	ลักษณะสายทางเดิม ถนนคอนกรีตเสริมเหล็ก เสียหายกว้าง 5.00 เมตร ยาว 480.00 เมตร ดำเนินการ ปรับปรุงถนนคอนกรีตเสริมเหล็กผิวปู Asphaltic Concrete ผิวจราจรขนาดกว้าง 5.00 เมตร ยาว 480.00 เมตร หนา 0.03 เมตร พื้นที่ไม่น้อยกว่า 2,400.00 ตารางเมตร ตามแบบมาตรฐาน ขององค์การบริหารส่วนจังหวัดชัยภูมิ และมาตรฐานงานทางที่ได้กำหนดไว้ พิกัด N=15.6885511111111 E=102.0054855555555 N=5.68963888888888 E=102.0018666666666	-	500,000	-	-	-	ร้อยละ 80 ของประชาชนในเขตพื้นที่ตำบลบ้านค่าย อำเภอเมืองชัยภูมิ และตำบลกะฮาด อำเภอเนินสง่า จังหวัดชัยภูมิ รวมไปถึงผู้ที่สัญจรพื้นที่ใกล้เคียงได้ใช้ถนนเพื่อการขนส่งผลผลิตทางการเกษตรและการสัญจรไป-มา	1. ถนนมีประสิทธิภาพเพิ่มขึ้น 2. การคมนาคมขนส่งทางการเกษตรของประชาชนมีความสะดวก รวดเร็ว และปลอดภัยเพิ่มขึ้น 3. ประชาชนมีคุณภาพในการดำรงชีวิตประจำวันที่ดีขึ้น	กองช่าง

รายละเอียดโครงการพัฒนา | **ผ.02**

แผนพัฒนาท้องถิ่น (พ.ศ.2561 - 2565)

องค์การบริหารส่วนจังหวัดชัยภูมิ

ก. ยุทธศาสตร์จังหวัดที่ 1 การสร้างความเข้มแข็งทางเศรษฐกิจฐานรากและแข่งขันได้อย่างยั่งยืน

ข. ยุทธศาสตร์การพัฒนาขององค์กรปกครองส่วนท้องถิ่นในเขตจังหวัด ยุทธศาสตร์ที่ 6 การพัฒนาโครงสร้างพื้นฐานเพื่อรองรับการเป็นศูนย์กลางทางการตลาดและการเชื่อมโยงสู่ประเทศในประชาคมอาเซียน

5. ยุทธศาสตร์ การพัฒนาโครงสร้างพื้นฐานและเพิ่มมูลค่าผลผลิตทางการเกษตร

5.9 แผนงานอุตสาหกรรมและการโยธา

ที่	โครงการ	วัตถุประสงค์	เป้าหมาย (ผลผลิตของโครงการ)	งบประมาณ 2561 (บาท)	2562 (บาท)	2563 (บาท)	2564 (บาท)	2565 (บาท)	ตัวชี้วัด (KPI)	ผลที่คาดว่าจะได้รับ	หน่วยงานที่รับผิดชอบหลัก
72	ปรับปรุงถนนคอนกรีตเสริมเหล็ก ผิวปู Asphaltic Concrete สายทาง บ้านโนนคร้อใต้ หมู่ที่ 12 ตำบลบ้านขาม - บ้านร้านหญ้าใหม่ หมู่ที่ 8 ตำบลหนองโดน อำเภอจัตุรัส จังหวัดชัยภูมิ	1. เพื่อให้ประชาชนในพื้นที่ตำบลบ้านขาม และตำบลหนองโดน อำเภอจัตุรัส จังหวัดชัยภูมิ ได้ใช้ถนนในการสัญจรไป-มาได้สะดวก รวดเร็ว และปลอดภัย 2. เพื่อให้เกษตรกรในพื้นที่ตำบลบ้านขาม และตำบลหนองโดน อำเภอจัตุรัส จังหวัดชัยภูมิ ได้ใช้ถนนในการขนส่งผลผลิตทางการเกษตรออกสู่	<u>ลักษณะสายทางเดิม</u> ถนนคอนกรีตเสริมเหล็ก กว้าง 5.00 เมตร ยาว 473.00 เมตร <u>ดำเนินการ</u> ปรับปรุงถนนคอนกรีตเสริมเหล็กผิวปู Asphaltic Concrete ผิวจราจรขนาดกว้าง 5.00 เมตร ยาว 473.00 เมตร หนา 0.03 เมตร พื้นที่ไม่น้อยกว่า 2,365.00 ตารางเมตร ตามแบบมาตรฐาน ขององค์การบริหารส่วนจังหวัดชัยภูมิ และมาตรฐานงานทางที่ได้กำหนดไว้ <u>พิกัด</u> N=15.5199244444444 E=101.7741400000000 N=15.5220577777777 E=101.7714622222222	-	478,000	-	-	-	ร้อยละ 80 ของประชาชนในเขตพื้นที่ ตำบลบ้านขาม และตำบลหนองโดน อำเภอจัตุรัส จังหวัดชัยภูมิ รวมไปถึงผู้ที่สัญจรพื้นที่ใกล้เคียงได้ใช้ถนนเพื่อการขนส่งผลผลิตทางการเกษตรและการสัญจรไป-มา	1. ถนนมีประสิทธิภาพเพิ่มขึ้น 2. การคมนาคมขนส่งทางการเกษตรของประชาชนมีความสะดวก รวดเร็ว และปลอดภัยเพิ่มขึ้น 3. ประชาชนมีคุณภาพในการดำรงชีวิตประจำวันที่ดีขึ้น	กองช่าง

ผ.02

รายละเอียดโครงการพัฒนา

แผนพัฒนาท้องถิ่น (พ.ศ.2561 - 2565)

องค์การบริหารส่วนจังหวัดชัยภูมิ

ก. ยุทธศาสตร์จังหวัดที่ 1 การสร้างความเข้มแข็งทางเศรษฐกิจฐานรากและแข่งขันได้อย่างยั่งยืน

ข. ยุทธศาสตร์การพัฒนาขององค์กรปกครองส่วนท้องถิ่นในเขตจังหวัด ยุทธศาสตร์ที่ 6 การพัฒนาโครงสร้างพื้นฐานเพื่อรองรับการเป็นศูนย์กลางทางการตลาดและการเชื่อมโยงสู่ประเทศในประชาคมอาเซียน

5. ยุทธศาสตร์ การพัฒนาโครงสร้างพื้นฐานและเพิ่มมูลค่าผลผลิตทางการเกษตร

5.9 แผนงานอุตสาหกรรมและการโยธา

ที่	โครงการ	วัตถุประสงค์	เป้าหมาย (ผลผลิตของโครงการ)	งบประมาณ 2561 (บาท)	2562 (บาท)	2563 (บาท)	2564 (บาท)	2565 (บาท)	ตัวชี้วัด (KPI)	ผลที่คาดว่าจะได้รับ	หน่วยงานที่รับผิดชอบหลัก
73	ปรับปรุงถนนคอนกรีตเสริมเหล็ก ผิวปู Asphaltic Concrete สายทาง บ้านยางเครือ หมู่ที่ 6 ตำบลหนองโดน - บ้านร่วมมิตร หมู่ที่ 8 ตำบลกุดน้ำใส อำเภอจัตุรัส จังหวัดชัยภูมิ	1. เพื่อให้ประชาชนในพื้นที่ตำบลหนองโดน และตำบลกุดน้ำใส อำเภอจัตุรัส จังหวัดชัยภูมิ ได้ใช้ถนนในการสัญจรไป-มา ได้สะดวก รวดเร็ว และปลอดภัย 2. เพื่อให้เกษตรกรในพื้นที่ตำบลหนองโดน และตำบลกุดน้ำใส อำเภอจัตุรัส จังหวัดชัยภูมิ ได้ใช้ถนนในการขนส่งผลผลิตทางการเกษตรออกสู่ท้องตลาด ได้รวดเร็ว ปลอดภัย	ลักษณะสายทางเดิม ชนิดถนนคอนกรีตเสริมเหล็ก กว้าง5.00 เมตร ยาว 360.00 เมตร ดำเนินการ ปรับปรุงถนนคอนกรีตเสริมเหล็ก ผิวปู Asphaltic Concrete ผิวจราจร ขนาด กว้าง 5.00 เมตร ยาว 360.00 เมตร หนา 0.03 เมตร พื้นที่ไม่น้อยกว่า 1,800.00 ตารางเมตร ตามแบบมาตรฐาน ขององค์การบริหารส่วนจังหวัดชัยภูมิ และมาตรฐานงานทางที่ได้กำหนดไว้ พิกัด N=15.5356466666666 E=101.8073922222222 N=15.5370488888888 E=101.8043888888888	-	366,000	-	-	-	ร้อยละ 80 ของประชาชนในเขตพื้นที่ตำบลหนองโดน และตำบลกุดน้ำใส อำเภอจัตุรัส จังหวัดชัยภูมิ รวมไปถึงผู้ที่สัญจรพื้นที่ใกล้เคียงได้ใช้ถนนเพื่อการขนส่งผลผลิตทางการเกษตร และการสัญจรไป-มา	1. ถนนมีประสิทธิภาพเพิ่มขึ้น 2. การคมนาคมขนส่งทางการเกษตรของประชาชนมีความสะดวก รวดเร็ว และปลอดภัยเพิ่มขึ้น 3. ประชาชนมีคุณภาพในการดำรงชีวิตประจำวันที่ดีขึ้น	กองช่าง

ผ.02

รายละเอียดโครงการพัฒนา

แผนพัฒนาท้องถิ่น (พ.ศ.2561 - 2565)

องค์การบริหารส่วนจังหวัดชัยภูมิ

ก. ยุทธศาสตร์จังหวัดที่ 1 การสร้างความเข้มแข็งทางเศรษฐกิจฐานรากและแข่งขันได้อย่างยั่งยืน

ข. ยุทธศาสตร์การพัฒนาขององค์กรปกครองส่วนท้องถิ่นในเขตจังหวัด ยุทธศาสตร์ที่ 6 การพัฒนาโครงสร้างพื้นฐานเพื่อรองรับการเป็นศูนย์กลางทางการตลาดและการเชื่อมโยงสู่ประเทศในประชาคมอาเซียน

5. ยุทธศาสตร์ การพัฒนาโครงสร้างพื้นฐานและเพิ่มมูลค่าผลผลิตทางการเกษตร

5.9 แผนงานอุตสาหกรรมและการโยธา

ที่	โครงการ	วัตถุประสงค์	เป้าหมาย (ผลผลิตของโครงการ)	งบประมาณ 2561 (บาท)	2562 (บาท)	2563 (บาท)	2564 (บาท)	2565 (บาท)	ตัวชี้วัด (KPI)	ผลที่คาดว่าจะได้รับ	หน่วยงานที่รับผิดชอบหลัก
74	ปรับปรุงถนนลาดยางผิวปู Asphaltic Concrete ดำเนินการโดยวิธี Recycling สายทางบ้านหนองบัวใหญ่ หมู่ที่ 1 ตำบลหนองบัวใหญ่ - ทางหลวงแผ่นดินหมายเลข 201 (ชัยภูมิ - สีคิ้ว) อำเภอจัตุรัส จังหวัดชัยภูมิ	1. เพื่อให้ประชาชนในพื้นที่ตำบลหนองบัวใหญ่ อำเภอจัตุรัส จังหวัดชัยภูมิ ได้ใช้ถนนในการสัญจร ไป-มาได้สะดวก รวดเร็ว และปลอดภัย 2. เพื่อให้เกษตรกรในพื้นที่ตำบลหนองบัวใหญ่ อำเภอจัตุรัส จังหวัดชัยภูมิ ได้ใช้ถนนในการขนส่งผลผลิตทางการเกษตรออกสู่ท้องตลาดได้รวดเร็ว ปลอดภัย	ลักษณะสายทางเดิม ช่วงที่ 1 ชนิดถนนลาดยาง กว้าง 6.00 เมตร ยาว 140.00 เมตร ลักษณะสายทางเดิม ช่วงที่ 2 ชนิดถนนลาดยาง กว้าง 6.00 เมตร ยาว 200.00 เมตร ดำเนินการ ปรับปรุงถนนลาดยางผิวปู Asphaltic Concrete ดำเนินการโดยวิธี Recycling ช่วงที่ 1 กม.0+000 - กม.0+140 ผิวจราจร ขนาดกว้าง 6.00 เมตร ยาว 140.00 เมตร หนา 0.04 เมตร พื้นที่ไม่น้อยกว่า 840.00 ตารางเมตร ช่วงที่ 2 กม.0+305 - กม.0+505 ผิวจราจร ขนาดกว้าง 6.00 เมตร ยาว 200.00 เมตร หนา 0.04 เมตร	-	963,000	-	-	-	ร้อยละ 80 ของประชาชนในเขตพื้นที่ตำบลหนองบัวใหญ่ อำเภอจัตุรัส จังหวัดชัยภูมิ รวมไปถึงผู้ที่สัญจรพื้นที่ใกล้เคียงได้ใช้ถนนเพื่อการขนส่งผลผลิตทางการเกษตรและการสัญจรไป-มา	1. ถนนมีประสิทธิภาพเพิ่มขึ้น 2. การคมนาคมขนส่งทางการเกษตรของประชาชนมีความสะดวก รวดเร็ว และปลอดภัยเพิ่มขึ้น 3. ประชาชนมีคุณภาพในการดำรงชีวิตประจำวันที่ดีขึ้น	กองช่าง

ผ.02

รายละเอียดโครงการพัฒนา

แผนพัฒนาท้องถิ่น (พ.ศ.2561 - 2565)

องค์การบริหารส่วนจังหวัดชัยภูมิ

ก. ยุทธศาสตร์จังหวัดที่ 1 การสร้างความเข้มแข็งทางเศรษฐกิจฐานรากและแข่งขันได้อย่างยั่งยืน

ข. ยุทธศาสตร์การพัฒนาขององค์กรปกครองส่วนท้องถิ่นในเขตจังหวัด ยุทธศาสตร์ที่ 6 การพัฒนาโครงสร้างพื้นฐานเพื่อรองรับการเป็นศูนย์กลางทางการตลาดและการเชื่อมโยงสู่ประเทศในประชาคมอาเซียน

5. ยุทธศาสตร์ การพัฒนาโครงสร้างพื้นฐานและเพิ่มมูลค่าผลผลิตทางการเกษตร

5.9 แผนงานอุตสาหกรรมและการโยธา

ที่	โครงการ	วัตถุประสงค์	เป้าหมาย (ผลผลิตของโครงการ)	งบประมาณ 2561 (บาท)	2562 (บาท)	2563 (บาท)	2564 (บาท)	2565 (บาท)	ตัวชี้วัด (KPI)	ผลที่คาดว่าจะได้รับ	หน่วยงานที่รับผิดชอบหลัก
			พื้นที่ไม่น้อยกว่า 1,200.00 ตารางเมตร หรือพื้นที่รวมไม่น้อยกว่า 2,040.00 ตารางเมตร ตามแบบมาตรฐาน ขององค์การบริหารส่วนจังหวัดชัยภูมิ และมาตรฐานงานทางที่ได้กำหนดไว้ <u>พิกัด</u> ช่วงที่ 1 N=15.5731833333333 E=101.8631222222222 ช่วงที่ 1 N=15.5719611111111 E=101.8633144444444 ช่วงที่ 2 N=15.5705177777777 E=101.8637733333333 ช่วงที่ 1 N=15.5697199999999 E=101.8631699999999								

ผ.02

รายละเอียดโครงการพัฒนา

แผนพัฒนาท้องถิ่น (พ.ศ.2561 - 2565)

องค์การบริหารส่วนจังหวัดชัยภูมิ

ก. ยุทธศาสตร์จังหวัดที่ 1 การสร้างความเข้มแข็งทางเศรษฐกิจฐานรากและแข่งขันได้อย่างยั่งยืน

ข. ยุทธศาสตร์การพัฒนาขององค์กรปกครองส่วนท้องถิ่นในเขตจังหวัด ยุทธศาสตร์ที่ 6 การพัฒนาโครงสร้างพื้นฐานเพื่อรองรับการเป็นศูนย์กลางทางการตลาดและการเชื่อมโยงสู่ประเทศในประชาคมอาเซียน

5. ยุทธศาสตร์ การพัฒนาโครงสร้างพื้นฐานและเพิ่มมูลค่าผลผลิตทางการเกษตร

5.9 แผนงานอุตสาหกรรมและการโยธา

ที่	โครงการ	วัตถุประสงค์	เป้าหมาย (ผลผลิตของโครงการ)	งบประมาณ 2561 (บาท)	2562 (บาท)	2563 (บาท)	2564 (บาท)	2565 (บาท)	ตัวชี้วัด (KPI)	ผลที่คาดว่าจะได้รับ	หน่วยงานที่รับผิดชอบหลัก
75	ปรับปรุงถนนคอนกรีตเสริมเหล็ก ผิวปู Para Asphalt Concreteและปรับปรุงถนนลาดยางผิวปู Para Asphalt Concrete ดำเนินการโดยวิธี Recycling สายทางบ้านหนองบัวรอง หมู่ที่ 3 ตำบลหนองบัวใหญ่ - บ้านสำโรงทุ่ง หมู่ที่ 8 ตำบลบ้านกอก อำเภอจัตุรัส จังหวัดชัยภูมิ	1. เพื่อให้ประชาชนในพื้นที่ตำบลหนองบัวใหญ่ และตำบลบ้านกอก อำเภอจัตุรัส จังหวัดชัยภูมิ ได้ใช้ถนนในการสัญจรไป-มา ได้สะดวก รวดเร็ว และปลอดภัย 2. เพื่อให้เกษตรกรในพื้นที่ตำบลหนองบัวใหญ่ และตำบลบ้านกอก อำเภอจัตุรัส จังหวัดชัยภูมิ ได้ใช้ถนนในการขนส่งผลผลิตทางการเกษตรออกสู่ท้องตลาด ได้รวดเร็ว ปลอดภัย	<u>ลักษณะสายทางเดิม</u> ช่วงที่ 1 ชนิดถนนคอนกรีตเสริมเหล็ก กว้าง 5.00 เมตร ยาว 293.00 เมตร ลักษณะสายทางเดิม ช่วงที่ 2 ชนิดถนนลาดยาง กว้าง 6.00 เมตร ยาว 220.00 เมตร <u>ดำเนินการ</u> ปรับปรุงถนนคอนกรีตเสริมเหล็ก ผิวปู Para Asphalt Concrete และปรับปรุงถนนลาดยาง ผิวปู Para Asphalt Concrete ดำเนินการโดยวิธี Recycling ช่วงที่ 1 ปรับปรุงถนนคอนกรีตเสริมเหล็ก ผิวปู Para Asphalt Concrete ผิวจราจร ขนาดกว้าง 5.00 เมตร ยาว 293.00 เมตร หนา 0.04 เมตร พื้นที่ไม่น้อยกว่า 1,465.00 ตารางเมตร ช่วงที่ 2 ปรับปรุงถนนลาดยาง ผิวปู Para Asphalt Concrete ดำเนินการโดยวิธี Recycling ผิวจราจร ขนาดกว้าง 6.00 เมตร ยาว 220.00 เมตร	-	1,339,000	-	-	-	ร้อยละ 80 ของประชาชนในเขตพื้นที่ตำบลหนองบัวใหญ่ และตำบลบ้านกอก อำเภอจัตุรัส จังหวัดชัยภูมิ รวมไปถึงผู้ที่สัญจรพื้นที่ใกล้เคียงได้ใช้ถนนเพื่อการขนส่งผลผลิตทางการเกษตรและการสัญจรไป-มา	1. ถนนมีประสิทธิภาพเพิ่มขึ้น 2. การคมนาคมขนส่งทางการเกษตรของประชาชนมีความสะดวก รวดเร็ว และปลอดภัยเพิ่มขึ้น 3. ประชาชนมีคุณภาพในการดำรงชีวิตประจำวันที่ดีขึ้น	กองช่าง

ผ.02

รายละเอียดโครงการพัฒนา

แผนพัฒนาท้องถิ่น (พ.ศ.2561 - 2565)

องค์การบริหารส่วนจังหวัดชัยภูมิ

ก. ยุทธศาสตร์จังหวัดที่ 1 การสร้างความเข้มแข็งทางเศรษฐกิจฐานรากและแข่งขันได้อย่างยั่งยืน

ข. ยุทธศาสตร์การพัฒนาขององค์กรปกครองส่วนท้องถิ่นในเขตจังหวัด ยุทธศาสตร์ที่ 6 การพัฒนาโครงสร้างพื้นฐานเพื่อรองรับการเป็นศูนย์กลางทางการตลาดและการเชื่อมโยงสู่ประเทศในประชาคมอาเซียน

5. ยุทธศาสตร์ การพัฒนาโครงสร้างพื้นฐานและเพิ่มมูลค่าผลผลิตทางการเกษตร

5.9 แผนงานอุตสาหกรรมและการโยธา

ที่	โครงการ	วัตถุประสงค์	เป้าหมาย (ผลผลิตของโครงการ)	งบประมาณ 2561 (บาท)	2562 (บาท)	2563 (บาท)	2564 (บาท)	2565 (บาท)	ตัวชี้วัด (KPI)	ผลที่คาดว่าจะได้รับ	หน่วยงานที่รับผิดชอบหลัก
			หนา 0.04 เมตร พื้นที่ไม่น้อยกว่า 1,320.00 ตารางเมตร หรือพื้นที่รวมไม่น้อยกว่า 2,785.00 ตารางเมตร ตามแบบมาตรฐาน ขององค์การบริหารส่วนจังหวัดชัยภูมิ และมาตรฐานงานทางที่ได้กำหนดไว้ <u>พิกัด</u> ช่วงที่ 1 N=15.5814811111111 E=101.8701300000000 ช่วงที่ 1 N=15.5839911111111 E=101.8695788888888 ช่วงที่ 2 N=15.5839911111111 E=101.8695788888888 ช่วงที่ 1 N=15.5855544444444 E=101.8684500000000							

ผ.02

รายละเอียดโครงการพัฒนา

แผนพัฒนาท้องถิ่น (พ.ศ.2561 - 2565)

องค์การบริหารส่วนจังหวัดชัยภูมิ

ก. ยุทธศาสตร์จังหวัดที่ 1 การสร้างความเข้มแข็งทางเศรษฐกิจฐานรากและแข่งขันได้อย่างยั่งยืน

ข. ยุทธศาสตร์การพัฒนาขององค์กรปกครองส่วนท้องถิ่นในเขตจังหวัด ยุทธศาสตร์ที่ 6 การพัฒนาโครงสร้างพื้นฐานเพื่อรองรับการเป็นศูนย์กลางทางการตลาดและการเชื่อมโยงสู่ประเทศในประชาคมอาเซียน

5. ยุทธศาสตร์ การพัฒนาโครงสร้างพื้นฐานและเพิ่มมูลค่าผลผลิตทางการเกษตร

5.9 แผนงานอุตสาหกรรมและการโยธา

ที่	โครงการ	วัตถุประสงค์	เป้าหมาย (ผลผลิตของโครงการ)	งบประมาณ 2561 (บาท)	2562 (บาท)	2563 (บาท)	2564 (บาท)	2565 (บาท)	ตัวชี้วัด (KPI)	ผลที่คาดว่าจะได้รับ	หน่วยงานที่รับผิดชอบหลัก
76	ปรับปรุงถนนคอนกรีตเสริมเหล็ก ผิวปู Asphaltic Concrete สายทาง บ้านหนองบัวแดง หมู่ที่ 12 ตำบลหนองฉิม - บ้านตาเนิน หมู่ที่ 1 ตำบลตาเนิน อำเภอเนินสง่า จังหวัดชัยภูมิ	1. เพื่อให้ประชาชนในพื้นที่ตำบลหนองฉิม และตำบลตาเนิน อำเภอเนินสง่า จังหวัดชัยภูมิ ได้ใช้ถนนในการสัญจร ไป-มาได้สะดวก รวดเร็ว และปลอดภัย 2. เพื่อให้เกษตรกรในพื้นที่ตำบลหนองฉิม และตำบลตาเนิน อำเภอเนินสง่า จังหวัดชัยภูมิ ได้ใช้ถนนในการขนส่งผลผลิตทางการเกษตรออกสู่ท้องตลาด ได้รวดเร็ว ปลอดภัย	ลักษณะสายทางเดิม ถนนคอนกรีตเสริมเหล็ก กว้าง4.00 เมตร ยาว 442.00 เมตร ดำเนินการ ปรับปรุงถนนคอนกรีตเสริมเหล็ก ผิวปู Asphaltic Concrete ผิวจราจร ขนาด กว้าง 4.00 เมตร ยาว 442.00 เมตร หนา 0.03 เมตร พื้นที่ไม่น้อยกว่า 1,768.00 ตารางเมตร ตามแบบมาตรฐาน ขององค์การบริหารส่วนจังหวัดชัยภูมิ และมาตรฐานงานทางที่ได้กำหนดไว้ พิกัด N=15.5625255555555 E=101.9999011111111 N=15.5594422222222 E=101.9986633333333	-	373,000	-	-	-	ร้อยละ 80 ของประชาชนในเขตพื้นที่ตำบลหนองฉิม และตำบลตาเนิน อำเภอเนินสง่า จังหวัดชัยภูมิ รวมไปถึงผู้ที่สัญจรพื้นที่ใกล้เคียงได้ใช้ถนนเพื่อการขนส่งผลผลิตทางการเกษตร และการสัญจรไป-มา	1. ถนนมีประสิทธิภาพเพิ่มขึ้น 2. การคมนาคมขนส่งทางการเกษตรของประชาชนมีความสะดวก รวดเร็ว และปลอดภัยเพิ่มขึ้น 3. ประชาชนมีคุณภาพในการดำรงชีวิตประจำวันที่ดีขึ้น	กองช่าง

ผ.02

รายละเอียดโครงการพัฒนา

แผนพัฒนาท้องถิ่น (พ.ศ.2561 - 2565)

องค์การบริหารส่วนจังหวัดชัยภูมิ

ก. ยุทธศาสตร์จังหวัดที่ 1 การสร้างความเข้มแข็งทางเศรษฐกิจฐานรากและแข่งขันได้อย่างยั่งยืน

ข. ยุทธศาสตร์การพัฒนาขององค์กรปกครองส่วนท้องถิ่นในเขตจังหวัด ยุทธศาสตร์ที่ 6 การพัฒนาโครงสร้างพื้นฐานเพื่อรองรับการเป็นศูนย์กลางทางการตลาดและการเชื่อมโยงสู่ประเทศในประชาคมอาเซียน

5. ยุทธศาสตร์ การพัฒนาโครงสร้างพื้นฐานและเพิ่มมูลค่าผลผลิตทางการเกษตร

5.9 แผนงานอุตสาหกรรมและการโยธา

ที่	โครงการ	วัตถุประสงค์	เป้าหมาย (ผลผลิตของโครงการ)	งบประมาณ 2561 (บาท)	2562 (บาท)	2563 (บาท)	2564 (บาท)	2565 (บาท)	ตัวชี้วัด (KPI)	ผลที่คาดว่าจะได้รับ	หน่วยงานที่รับผิดชอบหลัก
77	ปรับปรุงถนนคอนกรีตเสริมเหล็ก ผิวปู Asphaltic Concrete สายทาง บ้านหนองฉิม หมู่ที่ 3 ตำบลหนองฉิม - เชื่อมเขตตำบลรังงาม อำเภอเนินสง่า จังหวัดชัยภูมิ	1. เพื่อให้ประชาชนในพื้นที่ตำบลหนองฉิม และตำบลรังงาม อำเภอเนินสง่า จังหวัดชัยภูมิ ได้ใช้ถนนในการสัญจร ไป-มา ได้สะดวกรวดเร็ว และปลอดภัย 2. เพื่อให้เกษตรกรในพื้นที่ตำบลหนองฉิม และตำบลรังงาม อำเภอเนินสง่า จังหวัดชัยภูมิ ได้ใช้ถนนในการขนส่งผลผลิตทางการเกษตรออกสู่ท้องตลาดได้รวดเร็ว ปลอดภัย	ลักษณะสายทางเดิม ถนนคอนกรีตเสริมเหล็กเสียหาย กว้าง5.00 เมตร ยาว 478.00 เมตร ดำเนินการ ปรับปรุงถนนคอนกรีตเสริมเหล็ก ผิวปู Asphaltic Concrete ผิวจราจร ขนาดกว้าง 5.00 เมตร ยาว 478.00 เมตร หนา 0.03 เมตร พื้นที่ไม่น้อยกว่า 2,390.00 ตารางเมตร ตามแบบมาตรฐาน ขององค์การบริหารส่วนจังหวัดชัยภูมิ และมาตรฐานงานทางที่ได้กำหนดไว้ พิกัด N=15.5630733333333 E=101.9492644444444 N=15.5592522222222 E=101.9484688888888	-	494,000	-	-	-	ร้อยละ 80 ของประชาชนในเขตพื้นที่ตำบลหนองฉิม และตำบลรังงาม อำเภอเนินสง่า จังหวัดชัยภูมิ รวมไปถึงผู้ที่สัญจรพื้นที่ใกล้เคียงได้ใช้ถนนเพื่อการขนส่งผลผลิตทางการเกษตร และการสัญจรไป-มา	1. ถนนมีประสิทธิภาพเพิ่มขึ้น 2. การคมนาคมขนส่งทางการเกษตรของประชาชนมีความสะดวก รวดเร็ว และปลอดภัยเพิ่มขึ้น 3. ประชาชนมีคุณภาพในการดำรงชีวิตประจำวันที่ดีขึ้น	กองช่าง

ผ.02

รายละเอียดโครงการพัฒนา

แผนพัฒนาท้องถิ่น (พ.ศ.2561 - 2565)

องค์การบริหารส่วนจังหวัดชัยภูมิ

ก. ยุทธศาสตร์จังหวัดที่ 1 การสร้างความเข้มแข็งทางเศรษฐกิจฐานรากและแข่งขันได้อย่างยั่งยืน

ข. ยุทธศาสตร์การพัฒนาขององค์กรปกครองส่วนท้องถิ่นในเขตจังหวัด ยุทธศาสตร์ที่ 6 การพัฒนาโครงสร้างพื้นฐานเพื่อรองรับการเป็นศูนย์กลางทางการตลาดและการเชื่อมโยงสู่ประเทศในประชาคมอาเซียน

5. ยุทธศาสตร์ การพัฒนาโครงสร้างพื้นฐานและเพิ่มมูลค่าผลผลิตทางการเกษตร

5.9 แผนงานอุตสาหกรรมและการโยธา

ที่	โครงการ	วัตถุประสงค์	เป้าหมาย (ผลผลิตของโครงการ)	งบประมาณ 2561 (บาท)	2562 (บาท)	2563 (บาท)	2564 (บาท)	2565 (บาท)	ตัวชี้วัด (KPI)	ผลที่คาดว่าจะได้รับ	หน่วยงานที่รับผิดชอบหลัก
78	ปรับปรุงถนนคอนกรีตเสริมเหล็ก ผิวปู Para Asphalt Concrete สายทาง บ้านฉนวน หมู่ที่ 2 ตำบลบ้านดอน - บ้านใหม่เทพประทาน หมู่ที่ 16 ตำบลกวางโจน อำเภอภูเขียว จังหวัดชัยภูมิ	1. เพื่อให้ประชาชนในพื้นที่ตำบลบ้านดอน และตำบลกวางโจน อำเภอภูเขียว จังหวัดชัยภูมิ ได้ใช้ถนนในการสัญจร ไป-มา ได้สะดวก รวดเร็ว และปลอดภัย 2. เพื่อให้เกษตรกรในพื้นที่ตำบลบ้านดอน และตำบลกวางโจน อำเภอภูเขียว จังหวัดชัยภูมิ ได้ใช้ถนนในการขนส่งผลผลิตทางการเกษตรออกสู่ท้องตลาด ได้รวดเร็ว ปลอดภัย	<u>ลักษณะสายทางเดิม</u> ชนิดถนนคอนกรีตเสริมเหล็ก กว้าง 4.00 เมตร ยาว 991.00 เมตร <u>ดำเนินการ</u> ปรับปรุงถนนคอนกรีตเสริมเหล็ก ผิวปู Para Asphalt Concrete ผิวจราจรขนาดกว้าง 4.00 เมตร ยาว 991.00 เมตร หนา 0.03 เมตร พื้นที่ไม่น้อยกว่า 3,964.00 ตารางเมตร ตามแบบมาตรฐาน ขององค์การบริหารส่วนจังหวัดชัยภูมิ และมาตรฐานงานทางที่ได้กำหนดไว้ <u>พิกัด</u> N=16.3010000000000 E=102.2649999999999 N=16.2971311111111 E=102.2720922222222	-	1,157,000	-	-	-	ร้อยละ 80 ของประชาชนในเขตพื้นที่ ตำบลบ้านดอน และ ตำบลกวางโจน อำเภอภูเขียว จังหวัดชัยภูมิ รวมไปถึงผู้ที่สัญจรพื้นที่ใกล้เคียงได้ใช้ถนนเพื่อการขนส่งผลผลิตทางการเกษตร และการสัญจรไป-มา	1. ถนนมีประสิทธิภาพเพิ่มขึ้น 2. การคมนาคมขนส่งทางการเกษตรของประชาชนมีความสะดวก รวดเร็ว และปลอดภัยเพิ่มขึ้น 3. ประชาชนมีคุณภาพในการดำรงชีวิตประจำวันที่ดีขึ้น	กองช่าง

รายละเอียดโครงการพัฒนา

ผ.02

แผนพัฒนาท้องถิ่น (พ.ศ.2561 - 2565)

องค์การบริหารส่วนจังหวัดชัยภูมิ

ก. ยุทธศาสตร์จังหวัดที่ 1 การสร้างความเข้มแข็งทางเศรษฐกิจฐานรากและแข่งขันได้อย่างยั่งยืน

ข. ยุทธศาสตร์การพัฒนาขององค์กรปกครองส่วนท้องถิ่นในเขตจังหวัด ยุทธศาสตร์ที่ 6 การพัฒนาโครงสร้างพื้นฐานเพื่อรองรับการเป็นศูนย์กลางทางการตลาดและการเชื่อมโยงสู่ประเทศในประชาคมอาเซียน

5. ยุทธศาสตร์ การพัฒนาโครงสร้างพื้นฐานและเพิ่มมูลค่าผลผลิตทางการเกษตร

5.9 แผนงานอุตสาหกรรมและการโยธา

ที่	โครงการ	วัตถุประสงค์	เป้าหมาย (ผลผลิตของโครงการ)	งบประมาณ 2561 (บาท)	2562 (บาท)	2563 (บาท)	2564 (บาท)	2565 (บาท)	ตัวชี้วัด (KPI)	ผลที่คาดว่าจะได้รับ	หน่วยงานที่รับผิดชอบหลัก
79	ปรับปรุงถนนลาดยางผิวปู Para Asphalt Concrete ดำเนินการโดยวิธี Recycling สายทางบ้านโนนงิ้ว หมู่ที่ 1 ตำบลหนองขาม อำเภอแก้งคร้อ - บ้านธาตุ หมู่ที่ 1 ตำบลธาตุทอง อำเภอภูเขียว จังหวัดชัยภูมิ	1. เพื่อให้ประชาชนในพื้นที่ตำบลหนองขาม อำเภอแก้งคร้อ และตำบลธาตุทอง อำเภอภูเขียว จังหวัดชัยภูมิ ได้ใช้ถนนในการสัญจร ไป-มา ได้สะดวก รวดเร็ว และปลอดภัย 2. เพื่อให้เกษตรกรในพื้นที่ตำบลหนองขาม อำเภอแก้งคร้อ และตำบลธาตุทอง อำเภอภูเขียว จังหวัดชัยภูมิ ได้ใช้ถนนในการขนส่งผลผลิตทางการเกษตรออกสู่ท้องตลาด ได้รวดเร็ว ปลอดภัย	<u>ลักษณะสายทางเดิม</u> ถนนลาดยาง กว้าง 5.00 เมตร ยาว 400.00 เมตร <u>ดำเนินการ</u> ปรับปรุงถนนลาดยางผิวปู Para Asphalt Concrete ดำเนินการโดยวิธี Recycling ผิวจราจรขนาดกว้าง 5.00 เมตร ยาว 400.00 เมตร หนา 0.04 เมตร พื้นที่ไม่น้อยกว่า 2,000.00 ตารางเมตร ตามแบบมาตรฐาน ขององค์การบริหารส่วนจังหวัดชัยภูมิ และมาตรฐานงานทางที่ได้กำหนดไว้ <u>พิกัด</u> N=16.1709322222222 E=102.1637000000000 N=16.1725855555555 E=102.1662822222222	-	1,171,000	-	-	-	ร้อยละ 80 ของประชาชนในเขตพื้นที่ตำบลหนองขาม อำเภอแก้งคร้อ และตำบลธาตุทอง อำเภอภูเขียว จังหวัดชัยภูมิ รวมไปถึงผู้ที่สัญจรพื้นที่ใกล้เคียงได้ใช้ถนนเพื่อการขนส่งผลผลิตทางการเกษตร และการสัญจรไป-มา	1. ถนนมีประสิทธิภาพเพิ่มขึ้น 2. การคมนาคมขนส่งทางการเกษตรของประชาชนมีความสะดวก รวดเร็ว และปลอดภัยเพิ่มขึ้น 3. ประชาชนมีคุณภาพในการดำรงชีวิตประจำวันที่ดีขึ้น	กองช่าง

ผ.02

รายละเอียดโครงการพัฒนา

แผนพัฒนาท้องถิ่น (พ.ศ.2561 - 2565)

องค์การบริหารส่วนจังหวัดชัยภูมิ

ก. ยุทธศาสตร์จังหวัดที่ 1 การสร้างความเข้มแข็งทางเศรษฐกิจฐานรากและแข่งขันได้อย่างยั่งยืน

ข. ยุทธศาสตร์การพัฒนาขององค์กรปกครองส่วนท้องถิ่นในเขตจังหวัด ยุทธศาสตร์ที่ 6 การพัฒนาโครงสร้างพื้นฐานเพื่อรองรับการเป็นศูนย์กลางทางการตลาดและการเชื่อมโยงสู่ประเทศในประชาคมอาเซียน

5. ยุทธศาสตร์ การพัฒนาโครงสร้างพื้นฐานและเพิ่มมูลค่าผลผลิตทางการเกษตร

5.9 แผนงานอุตสาหกรรมและการโยธา

ที่	โครงการ	วัตถุประสงค์	เป้าหมาย (ผลผลิตของโครงการ)	งบประมาณ 2561 (บาท)	2562 (บาท)	2563 (บาท)	2564 (บาท)	2565 (บาท)	ตัวชี้วัด (KPI)	ผลที่คาดว่าจะได้รับ	หน่วยงานที่รับผิดชอบหลัก
80	ปรับปรุงถนนลาดยางผิวปู Para Asphalt Concrete ดำเนินการโดยวิธี Recycling สายทาง ชย.ถ.1-0061 บ้านหนองบัวแดง - บ้านโหล่น อำเภอหนองบัวแดง จังหวัดชัยภูมิ	1. เพื่อให้ประชาชนในพื้นที่อำเภอหนองบัวแดง จังหวัดชัยภูมิ ได้ใช้ถนนในการสัญจรไป-มาได้สะดวก รวดเร็ว และปลอดภัย 2. เพื่อให้เกษตรกรในพื้นที่อำเภอหนองบัวแดง จังหวัดชัยภูมิ ได้ใช้ถนนในการขนส่งผลผลิตทางการเกษตรออกสู่ท้องตลาด ได้รวดเร็ว ปลอดภัย	<u>ลักษณะสายทางเดิม</u> ชนิดถนนลาดยาง กว้าง 8.00 เมตร ยาว600.00 เมตร <u>ดำเนินการ</u> ปรับปรุงถนนลาดยาง ผิวปู Para Asphalt Concrete ดำเนินการโดยวิธี Recycling กม.26+947 - กม.27+547 ผิวจราจร ขนาดกว้าง 6.00 เมตร ยาว 600.00 เมตร ไหล่ทางกว้าง ข้างละ 1.00 เมตร หนา 0.04 เมตร พื้นที่ไม่น้อยกว่า 4,800.00 ตารางเมตร ตามแบบมาตรฐาน ขององค์การบริหารส่วนจังหวัดชัยภูมิ และมาตรฐานงานทางที่ได้กำหนดไว้ <u>พิกัด</u> N=16.1959811111111 E=101.5959677777777 N=16.2012933333333 E=101.5971044444444	-	2,856,000	-	-	-	ร้อยละ 80 ของประชาชนในเขตพื้นที่อำเภอหนองบัวแดง จังหวัดชัยภูมิ รวมไปถึงผู้ที่สัญจรพื้นที่ใกล้เคียงได้ใช้ถนนเพื่อการขนส่งผลผลิตทางการเกษตรและการสัญจรไป-มา	1. ถนนมีประสิทธิภาพเพิ่มขึ้น 2. การคมนาคมขนส่งทางการเกษตรของประชาชนมีความสะดวก รวดเร็ว และปลอดภัยเพิ่มขึ้น 3. ประชาชนมีคุณภาพในการดำรงชีวิตประจำวันที่ดีขึ้น	กองช่าง

ผ.02

รายละเอียดโครงการพัฒนา

แผนพัฒนาท้องถิ่น (พ.ศ.2561 - 2565)

องค์การบริหารส่วนจังหวัดชัยภูมิ

ก. ยุทธศาสตร์จังหวัดที่ 1 การสร้างความเข้มแข็งทางเศรษฐกิจฐานรากและแข่งขันได้อย่างยั่งยืน

ข. ยุทธศาสตร์การพัฒนาขององค์กรปกครองส่วนท้องถิ่นในเขตจังหวัด ยุทธศาสตร์ที่ 6 การพัฒนาโครงสร้างพื้นฐานเพื่อรองรับการเป็นศูนย์กลางทางการตลาดและการเชื่อมโยงสู่ประเทศในประชาคมอาเซียน

5. ยุทธศาสตร์ การพัฒนาโครงสร้างพื้นฐานและเพิ่มมูลค่าผลผลิตทางการเกษตร

5.9 แผนงานอุตสาหกรรมและการโยธา

ที่	โครงการ	วัตถุประสงค์	เป้าหมาย (ผลผลิตของโครงการ)	งบประมาณ 2561 (บาท)	2562 (บาท)	2563 (บาท)	2564 (บาท)	2565 (บาท)	ตัวชี้วัด (KPI)	ผลที่คาดว่าจะได้รับ	หน่วยงานที่รับผิดชอบหลัก
81	ก่อสร้างถนนคอนกรีตเสริมเหล็ก สายทางแยกทางหลวงแผ่นดิน 201 (ชัยภูมิ-ชุมแพ) - บ้านซับพระไวย์ หมู่ที่ 6 ตำบลโพนทอง อำเภอเมืองชัยภูมิ จังหวัดชัยภูมิ	1. เพื่อให้ประชาชนในพื้นที่ตำบลบ้านเล่า และตำบลโพนทอง อำเภอเมืองชัยภูมิ จังหวัดชัยภูมิ ได้ใช้ถนนในการสัญจร ไป-มา ได้สะดวกรวดเร็ว และปลอดภัย 2. เพื่อให้เกษตรกรในพื้นที่ตำบลบ้านเล่า และตำบลโพนทอง อำเภอเมืองชัยภูมิ จังหวัดชัยภูมิ ได้ใช้ถนนในการขนส่งผลผลิตทางการเกษตรออกสู่ท้องตลาดได้รวดเร็ว ปลอดภัย	<u>ลักษณะสายทางเดิม</u> ช่วงที่ 1 ถนนลูกรังผิวจราจร กว้าง 3.50 เมตร ความยาว 196.00 เมตร ลักษณะสายทางเดิม ช่วงที่ 2 ถนนลูกรังผิวจราจร กว้าง 5.00 เมตร ความยาว 500.00 เมตร <u>ดำเนินการ</u> ก่อสร้างถนนคอนกรีตเสริมเหล็ก ช่วงที่ 1 ถนนคอนกรีตเสริมเหล็ก กว้าง 3.50 เมตร หนา 0.15 เมตร ความยาว 196.00 เมตร ดินถมเกลี่ยเรียบไหล่ทาง หนา 0.15 เมตร กว้างข้างละ 0.15 เมตร พื้นที่ไม่น้อยกว่า 686.00 ตารางเมตร ช่วงที่ 2 ถนนคอนกรีตเสริมเหล็ก กว้าง 5.00 เมตร หนา 0.15 เมตร ความยาว 500.00 เมตร ดินถมเกลี่ยเรียบไหล่ทาง หนา 0.15 เมตร กว้างข้างละ 0.15 เมตร พื้นที่ไม่น้อยกว่า 2,500.00 ตารางเมตร หรือพื้นที่รวมไม่น้อยกว่า 3,186.00 ตารางเมตร	-	1,779,000	-	-	-	ร้อยละ 80 ของประชาชนในเขตพื้นที่ ตำบลบ้านเล่า และตำบลโพนทอง อำเภอเมืองชัยภูมิ จังหวัดชัยภูมิ รวมไปถึงผู้ที่สัญจรพื้นที่ใกล้เคียงได้ใช้ถนนเพื่อการขนส่งผลผลิตทางการเกษตรและการสัญจรไป-มา	1. ถนนมีประสิทธิภาพเพิ่มขึ้น 2. การคมนาคมขนส่งทางการเกษตรของประชาชนมีความสะดวก รวดเร็ว และปลอดภัยเพิ่มขึ้น 3. ประชาชนมีคุณภาพในการดำรงชีวิตประจำวันที่ดีขึ้น	กองช่าง

ผ.02

รายละเอียดโครงการพัฒนา

แผนพัฒนาท้องถิ่น (พ.ศ.2561 - 2565)

องค์การบริหารส่วนจังหวัดชัยภูมิ

ก. ยุทธศาสตร์จังหวัดที่ 1 การสร้างความเข้มแข็งทางเศรษฐกิจฐานรากและแข่งขันได้อย่างยั่งยืน

ข. ยุทธศาสตร์การพัฒนาขององค์กรปกครองส่วนท้องถิ่นในเขตจังหวัด ยุทธศาสตร์ที่ 6 การพัฒนาโครงสร้างพื้นฐานเพื่อรองรับการเป็นศูนย์กลางทางการตลาดและการเชื่อมโยงสู่ประเทศในประชาคมอาเซียน

5. ยุทธศาสตร์ การพัฒนาโครงสร้างพื้นฐานและเพิ่มมูลค่าผลผลิตทางการเกษตร

5.9 แผนงานอุตสาหกรรมและการโยธา

ที่	โครงการ	วัตถุประสงค์	เป้าหมาย (ผลผลิตของโครงการ)	งบประมาณ 2561 (บาท)	2562 (บาท)	2563 (บาท)	2564 (บาท)	2565 (บาท)	ตัวชี้วัด (KPI)	ผลที่คาดว่าจะได้รับ	หน่วยงานที่รับผิดชอบหลัก
			ตามแบบมาตรฐาน ขององค์การบริหารส่วนจังหวัดชัยภูมิ และมาตรฐานงานทางที่ได้กำหนดไว้ พิกัด ช่วงที่ 1 N=15.8798855555555 E=102.0981499999999 ช่วงที่ 1 N=15.8786388888888 E=102.0992988888888 ช่วงที่ 2 N=15.8786388888888 E=102.0992988888888 ช่วงที่ 1 N=15.8762044444444 E=102.1028522222222								

ผ.02

รายละเอียดโครงการพัฒนา

แผนพัฒนาท้องถิ่น (พ.ศ.2561 - 2565)

องค์การบริหารส่วนจังหวัดชัยภูมิ

ก. ยุทธศาสตร์จังหวัดที่ 1 การสร้างความเข้มแข็งทางเศรษฐกิจฐานรากและแข่งขันได้อย่างยั่งยืน

ข. ยุทธศาสตร์การพัฒนาขององค์กรปกครองส่วนท้องถิ่นในเขตจังหวัด ยุทธศาสตร์ที่ 6 การพัฒนาโครงสร้างพื้นฐานเพื่อรองรับการเป็นศูนย์กลางทางการตลาดและการเชื่อมโยงสู่ประเทศในประชาคมอาเซียน

5. ยุทธศาสตร์ การพัฒนาโครงสร้างพื้นฐานและเพิ่มมูลค่าผลผลิตทางการเกษตร

5.9 แผนงานอุตสาหกรรมและการโยธา

ที่	โครงการ	วัตถุประสงค์	เป้าหมาย (ผลผลิตของโครงการ)	งบประมาณ 2561 (บาท)	2562 (บาท)	2563 (บาท)	2564 (บาท)	2565 (บาท)	ตัวชี้วัด (KPI)	ผลที่คาดว่าจะได้รับ	หน่วยงานที่รับผิดชอบหลัก
82	ปรับปรุงถนนหินคลุกสายทาง บ้านโนนจิ้ว หมู่ที่ 1 ตำบลหนองขาม อำเภอแก้งคร้อ - บ้านธาตุทอง หมู่ที่ 9 ตำบลธาตุทอง อำเภอภูเขียว จังหวัดชัยภูมิ	1. เพื่อให้ประชาชนในพื้นที่ตำบลหนองขาม อำเภอแก้งคร้อและตำบลธาตุทอง อำเภอภูเขียว จังหวัดชัยภูมิ ได้ใช้ถนนในการสัญจร ไป-มา ได้สะดวก รวดเร็ว และปลอดภัย 2. เพื่อให้เกษตรกรในพื้นที่ตำบลหนองขาม อำเภอแก้งคร้อ และตำบลธาตุทอง อำเภอภูเขียว จังหวัดชัยภูมิ ได้ใช้ถนนในการขนส่งผลผลิตทางการเกษตรออกสู่ท้องตลาดได้รวดเร็ว ปลอดภัย	ลักษณะสายทางเดิม ชนิดถนนลูกรังชำรุด เสียหายกว้าง 4.00-5.00 เมตร ยาว 6,000.00 เมตร ดำเนินการ ปรับปรุงถนนหินคลุกบดอัดแน่น ลงหินคลุกบดอัดแน่น ผิวจราจรกว้าง 4.00 เมตร ยาว 6,000.00 เมตร หนา 0.20 เมตร ปริมาตรหินคลุกไม่น้อยกว่า 5,040 ลูกบาศก์เมตร ตามแบบมาตรฐาน ขององค์การบริหารส่วนจังหวัดชัยภูมิ และมาตรฐานงานทางที่ได้กำหนดไว้ พิกัด N=16.1709444444444 E=102.1587200000000 N=16.1979099999999 E=102.1737700000000	-	3,638,000	-	-	-	ร้อยละ 80 ของประชาชนในเขตพื้นที่ตำบลหนองขาม อำเภอแก้งคร้อ และตำบลธาตุทอง อำเภอภูเขียว จังหวัดชัยภูมิ รวมไปถึงผู้ที่สัญจรพื้นที่ใกล้เคียงได้ใช้ถนนเพื่อการขนส่งผลผลิตทางการเกษตร และการสัญจรไป-มา	1. ถนนมีประสิทธิภาพเพิ่มขึ้น 2. การคมนาคมขนส่งทางการเกษตรของประชาชนมีความสะดวก รวดเร็ว และปลอดภัยเพิ่มขึ้น 3. ประชาชนมีคุณภาพในการดำรงชีวิตประจำวันที่ดีขึ้น	กองช่าง

ผ.02

รายละเอียดโครงการพัฒนา

แผนพัฒนาท้องถิ่น (พ.ศ.2561 - 2565)

องค์การบริหารส่วนจังหวัดชัยภูมิ

ก. ยุทธศาสตร์จังหวัดที่ 1 การสร้างความเข้มแข็งทางเศรษฐกิจฐานรากและแข่งขันได้อย่างยั่งยืน

ข. ยุทธศาสตร์การพัฒนาขององค์กรปกครองส่วนท้องถิ่นในเขตจังหวัด ยุทธศาสตร์ที่ 6 การพัฒนาโครงสร้างพื้นฐานเพื่อรองรับการเป็นศูนย์กลางทางการตลาดและการเชื่อมโยงสู่ประเทศในประชาคมอาเซียน

5. ยุทธศาสตร์ การพัฒนาโครงสร้างพื้นฐานและเพิ่มมูลค่าผลผลิตทางการเกษตร

5.9 แผนงานอุตสาหกรรมและการโยธา

ที่	โครงการ	วัตถุประสงค์	เป้าหมาย (ผลผลิตของโครงการ)	งบประมาณ 2561 (บาท)	2562 (บาท)	2563 (บาท)	2564 (บาท)	2565 (บาท)	ตัวชี้วัด (KPI)	ผลที่คาดว่าจะได้รับ	หน่วยงานที่รับผิดชอบหลัก
83	ปรับปรุงถนนลาดยาง ผิวปู Para Asphalt Concrete ดำเนินการ โดยวิธี Recycling สายทาง ชย.ถ.1-0103 บ้านหนองคัน - บ้านโคกกุง อำเภอแก้งคร้อ จังหวัดชัยภูมิ	1. เพื่อให้ประชาชนในพื้นที่อำเภอแก้งคร้อ จังหวัดชัยภูมิ ได้ใช้ถนนในการสัญจรไป-มา ได้สะดวก รวดเร็ว และปลอดภัย 2. เพื่อให้เกษตรกรในพื้นที่อำเภอแก้งคร้อ จังหวัดชัยภูมิ ได้ใช้ถนนในการขนส่งผลผลิตทางการเกษตรออกสู่ท้องตลาดได้รวดเร็ว ปลอดภัย	<u>ลักษณะทางสายเดิม</u> กม.8+630 - กม.9+900 ถนนลาดยางเสียหาย กว้าง 8.00 เมตร ความยาวรวม 1,270.00 เมตร <u>ดำเนินการ</u> ปรับปรุงถนนลาดยาง ผิวปู Para Asphalt Concrete ดำเนินการ โดยวิธี Recycling กม.8+630 - กม.9+376 ผิวจราจร ขนาดกว้าง 6.00 เมตร ยาว 746.00 เมตร ไหล่ทางกว้างข้างละ 1.00 เมตร หนา 0.04 เมตร พื้นที่ไม่น้อยกว่า 5,968.00 ตารางเมตร ตามแบบมาตรฐาน ขององค์การบริหารส่วนจังหวัดชัยภูมิ และมาตรฐานงานทางที่ได้กำหนดไว้ <u>พิกัด</u> N=16.1612677777777 E=102.1636388888888 N=16.1546466666666 E=102.1635766666666	-	3,000,000	-	-	-	ร้อยละ 80 ของประชาชนในเขตพื้นที่ อำเภอแก้งคร้อ จังหวัดชัยภูมิ รวมไปถึงผู้ที่สัญจรพื้นที่ใกล้เคียงได้ใช้ถนนเพื่อการขนส่งผลผลิตทางการเกษตร และการสัญจรไป-มา	1. ถนนมีประสิทธิภาพเพิ่มขึ้น 2. การคมนาคมขนส่งทางการเกษตรของประชาชนมีความสะดวก รวดเร็ว และปลอดภัยเพิ่มขึ้น 3. ประชาชนมีคุณภาพในการดำรงชีวิตประจำวันที่ดีขึ้น	กองช่าง

ผ.02

รายละเอียดโครงการพัฒนา

แผนพัฒนาท้องถิ่น (พ.ศ.2561 - 2565)

องค์การบริหารส่วนจังหวัดชัยภูมิ

ก. ยุทธศาสตร์จังหวัดที่ 1 การสร้างความเข้มแข็งทางเศรษฐกิจฐานรากและแข่งขันได้อย่างยั่งยืน

ข. ยุทธศาสตร์การพัฒนาขององค์กรปกครองส่วนท้องถิ่นในเขตจังหวัด ยุทธศาสตร์ที่ 6 การพัฒนาโครงสร้างพื้นฐานเพื่อรองรับการเป็นศูนย์กลางทางการตลาดและการเชื่อมโยงสู่ประเทศในประชาคมอาเซียน

5. ยุทธศาสตร์ การพัฒนาโครงสร้างพื้นฐานและเพิ่มมูลค่าผลผลิตทางการเกษตร

5.9 แผนงานอุตสาหกรรมและการโยธา

ที่	โครงการ	วัตถุประสงค์	เป้าหมาย (ผลผลิตของโครงการ)	งบประมาณ 2561 (บาท)	2562 (บาท)	2563 (บาท)	2564 (บาท)	2565 (บาท)	ตัวชี้วัด (KPI)	ผลที่คาดว่าจะได้รับ	หน่วยงานที่รับผิดชอบหลัก
84	ปรับปรุงถนนลาดยาง ผิวปู Para Asphalt Concrete ดำเนินการ โดยวิธี Recycling สายทาง บ้านหนองแก หมู่ที่ 4 ตำบลหนองไผ่ - เชื่อมถนน ชย.ถ. 1-0003 (แยกทางหลวง 2389 - บ้านชำมูลนาค) อำเภอแก้งคร้อ จังหวัดชัยภูมิ	1. เพื่อให้ประชาชนในพื้นที่ตำบลหนองไผ่ อำเภอแก้งคร้อ จังหวัดชัยภูมิ ได้ใช้ถนนในการสัญจรไป-มา ได้สะดวก รวดเร็ว และปลอดภัย 2. เพื่อให้เกษตรกรในพื้นที่ตำบลหนองไผ่ อำเภอแก้งคร้อ จังหวัดชัยภูมิ ได้ใช้ถนนในการขนส่งผลผลิตทางการเกษตรออกสู่ท้องตลาดได้รวดเร็ว ปลอดภัย	ลักษณะสายทางเดิม ถนนลาดยางเสียหาย กว้าง 8.00 เมตร ยาว 5,290.00 เมตร ดำเนินการ ปรับปรุงถนนลาดยาง ผิวปู Para Asphalt Concrete ดำเนินการโดยวิธี Recycling ผิวจราจร ขนาดกว้าง 6.00 เมตร ยาว 2,000.00 เมตร ไหล่ทางกว้าง ข้างละ 1.00 เมตร หนา 0.03 เมตร พื้นที่ไม่น้อยกว่า 16,000.00 ตารางเมตร ตามแบบมาตรฐาน ขององค์การบริหารส่วนจังหวัดชัยภูมิ และมาตรฐานงานทางที่ได้กำหนดไว้ พิกัด N=16.1645199999999 E=102.2490377777777 N=16.1559022222222 E=102.2626766666666	-	8,007,000	-	-	-	ร้อยละ 80 ของประชาชนในเขตพื้นที่ตำบลหนองไผ่ อำเภอแก้งคร้อ จังหวัดชัยภูมิ รวมไปถึงผู้ที่สัญจรพื้นที่ใกล้เคียงได้ใช้ถนนเพื่อการขนส่งผลผลิตทางการเกษตรและการสัญจรไป-มา	1. ถนนมีประสิทธิภาพเพิ่มขึ้น 2. การคมนาคมขนส่งทางการเกษตรของประชาชนมีความสะดวก รวดเร็ว และปลอดภัยเพิ่มขึ้น 3. ประชาชนมีคุณภาพในการดำรงชีวิตประจำวันที่ดีขึ้น	กองช่าง

ผ.02

รายละเอียดโครงการพัฒนา

แผนพัฒนาท้องถิ่น (พ.ศ.2561 - 2565)

องค์การบริหารส่วนจังหวัดชัยภูมิ

ก. ยุทธศาสตร์จังหวัดที่ 1 การสร้างความเข้มแข็งทางเศรษฐกิจฐานรากและแข่งขันได้อย่างยั่งยืน

ข. ยุทธศาสตร์การพัฒนาขององค์กรปกครองส่วนท้องถิ่นในเขตจังหวัด ยุทธศาสตร์ที่ 6 การพัฒนาโครงสร้างพื้นฐานเพื่อรองรับการเป็นศูนย์กลางทางการตลาดและการเชื่อมโยงสู่ประเทศในประชาคมอาเซียน

5. ยุทธศาสตร์ การพัฒนาโครงสร้างพื้นฐานและเพิ่มมูลค่าผลผลิตทางการเกษตร

5.9 แผนงานอุตสาหกรรมและการโยธา

ที่	โครงการ	วัตถุประสงค์	เป้าหมาย (ผลผลิตของโครงการ)	งบประมาณ 2561 (บาท)	2562 (บาท)	2563 (บาท)	2564 (บาท)	2565 (บาท)	ตัวชี้วัด (KPI)	ผลที่คาดว่าจะได้รับ	หน่วยงานที่รับผิดชอบหลัก
85	ปรับปรุงถนนคอนกรีตเสริมเหล็ก ผิวปู Asphaltic Concrete สายทาง บ้านโปร่งโพธิ์ หมู่ที่ 5 ตำบลบ้านเพชร - บ้านเมืองคง หมู่ที่ 2 เทศบาลตำบลบ้านเพชร อำเภอภูเขียว จังหวัดชัยภูมิ	1. เพื่อให้ประชาชนในพื้นที่ตำบลบ้านเพชร และเทศบาลตำบลบ้านเพชร อำเภอภูเขียว จังหวัดชัยภูมิ ได้ใช้ถนนในการสัญจรไป-มาได้สะดวก รวดเร็ว และปลอดภัย 2. เพื่อให้เกษตรกรในพื้นที่ตำบลบ้านเพชร และเทศบาลตำบลบ้านเพชร อำเภอภูเขียว จังหวัดชัยภูมิ ได้ใช้ถนนในการขนส่งผลผลิตทางการเกษตรออกสู่ท้องตลาด ได้รวดเร็ว ปลอดภัย	ลักษณะสายทางเดิม ถนนคอนกรีตเสริมเหล็ก เสียหาย กว้าง 4.00 เมตร ยาว 595.00 เมตร ดำเนินการ ปรับปรุงถนนคอนกรีตเสริมเหล็ก ผิวปู Asphaltic Concrete ผิวจราจรขนาดกว้าง 4.00 เมตร ยาว 595.00 เมตร หนา 0.03 เมตร พื้นที่ไม่น้อยกว่า 2,380.00 ตารางเมตร ตามแบบมาตรฐาน ขององค์การบริหารส่วนจังหวัดชัยภูมิ และมาตรฐานงานทางที่ได้กำหนดไว้ พิกัด N=16.3627866666666 E=102.2764344444444 N=16.3594977777777 E=102.2771266666666	-	477,000	-	-	-	ร้อยละ 80 ของประชาชนในเขตพื้นที่ตำบลบ้านเพชร และเทศบาลตำบลบ้านเพชร อำเภอภูเขียว จังหวัดชัยภูมิ รวมไปถึงผู้ที่สัญจรพื้นที่ใกล้เคียงได้ใช้ถนนเพื่อการขนส่งผลผลิตทางการเกษตร และการสัญจรไป-มา	1. ถนนมีประสิทธิภาพเพิ่มขึ้น 2. การคมนาคมขนส่งทางการเกษตรของประชาชนมีความสะดวก รวดเร็ว และปลอดภัยเพิ่มขึ้น 3. ประชาชนมีคุณภาพในการดำรงชีวิตประจำวันที่ดีขึ้น	กองช่าง

รายละเอียดโครงการพัฒนา | **ผ.02**

แผนพัฒนาท้องถิ่น (พ.ศ.2561 - 2565)

องค์การบริหารส่วนจังหวัดชัยภูมิ

ก. ยุทธศาสตร์จังหวัดที่ 1 การสร้างความเข้มแข็งทางเศรษฐกิจฐานรากและแข่งขันได้อย่างยั่งยืน

ข. ยุทธศาสตร์การพัฒนาขององค์กรปกครองส่วนท้องถิ่นในเขตจังหวัด ยุทธศาสตร์ที่ 6 การพัฒนาโครงสร้างพื้นฐานเพื่อรองรับการเป็นศูนย์กลางทางการตลาดและการเชื่อมโยงสู่ประเทศในประชาคมอาเซียน

5. ยุทธศาสตร์ การพัฒนาโครงสร้างพื้นฐานและเพิ่มมูลค่าผลผลิตทางการเกษตร

5.9 แผนงานอุตสาหกรรมและการโยธา

ที่	โครงการ	วัตถุประสงค์	เป้าหมาย (ผลผลิตของโครงการ)	งบประมาณ 2561 (บาท)	2562 (บาท)	2563 (บาท)	2564 (บาท)	2565 (บาท)	ตัวชี้วัด (KPI)	ผลที่คาดว่าจะได้รับ	หน่วยงานที่รับผิดชอบหลัก
86	ปรับปรุงถนนคอนกรีตเสริมเหล็ก ผิวปู Asphaltic Concrete สายทาง บ้านหนองโดน หมู่ที่ 10 ตำบลสามสวน อำเภอบ้านแท่น - บ้านเมืองคง หมู่ที่ 2 ตำบลบ้านเพชร อำเภอภูเขียว จังหวัดชัยภูมิ	1. เพื่อให้ประชาชนในพื้นที่ตำบลสามสวน อำเภอบ้านแท่น และตำบลบ้านเพชร อำเภอภูเขียว จังหวัดชัยภูมิ ได้ใช้ถนนในการสัญจร ไป-มา ได้สะดวก รวดเร็ว และปลอดภัย 2. เพื่อให้เกษตรกรในพื้นที่ตำบลสามสวน อำเภอบ้านแท่น และตำบลบ้านเพชร อำเภอภูเขียว จังหวัดชัยภูมิ ได้ใช้ถนนในการขนส่งผลผลิตทางการเกษตร ออกสู่ท้องตลาดได้รวดเร็ว ปลอดภัย	<u>ลักษณะสายทางเดิม</u> ถนนคอนกรีตเสริมเหล็ก เสียหาย กว้าง 4.00 เมตร ยาว 396.00 เมตร <u>ดำเนินการ</u> ปรับปรุงถนนคอนกรีตเสริมเหล็ก ผิวปู Asphaltic Concrete ผิวจราจร ขนาด กว้าง 4.00 เมตร ยาว 396.00 เมตร หนา 0.03 เมตร พื้นที่ไม่น้อยกว่า 1,584.00 ตารางเมตร ตามแบบมาตรฐาน ขององค์การบริหารส่วนจังหวัดชัยภูมิ และมาตรฐานงานทางที่ได้กำหนดไว้ <u>พิกัด</u> N=16.3741033333333 E=102.2881600000000 N=16.3718333333333 E=102.2892422222222	-	319,000	-	-	-	ร้อยละ 80 ของประชาชนในเขตพื้นที่ตำบลสามสวน อำเภอบ้านแท่น และตำบลบ้านเพชร อำเภอภูเขียว จังหวัดชัยภูมิ รวมไปถึงผู้ที่สัญจรพื้นที่ใกล้เคียงได้ใช้ถนนเพื่อการขนส่งผลผลิตทางการเกษตร และการสัญจรไป-มา	1. ถนนมีประสิทธิภาพเพิ่มขึ้น 2. การคมนาคมขนส่งทางการเกษตรของประชาชนมีความสะดวก รวดเร็ว และปลอดภัยเพิ่มขึ้น 3. ประชาชนมีคุณภาพในการดำรงชีวิตประจำวันที่ดีขึ้น	กองช่าง

รายละเอียดโครงการพัฒนา **ผ.02**

แผนพัฒนาท้องถิ่น (พ.ศ.2561 - 2565)

องค์การบริหารส่วนจังหวัดชัยภูมิ

ก. ยุทธศาสตร์จังหวัดที่ 1 การสร้างความเข้มแข็งทางเศรษฐกิจฐานรากและแข่งขันได้อย่างยั่งยืน

ข. ยุทธศาสตร์การพัฒนาขององค์กรปกครองส่วนท้องถิ่นในเขตจังหวัด ยุทธศาสตร์ที่ 6 การพัฒนาโครงสร้างพื้นฐานเพื่อรองรับการเป็นศูนย์กลางทางการตลาดและการเชื่อมโยงสู่ประเทศในประชาคมอาเซียน

5. ยุทธศาสตร์ การพัฒนาโครงสร้างพื้นฐานและเพิ่มมูลค่าผลผลิตทางการเกษตร

5.9 แผนงานอุตสาหกรรมและการโยธา

ที่	โครงการ	วัตถุประสงค์	เป้าหมาย (ผลผลิตของโครงการ)	งบประมาณ 2561 (บาท)	2562 (บาท)	2563 (บาท)	2564 (บาท)	2565 (บาท)	ตัวชี้วัด (KPI)	ผลที่คาดว่าจะได้รับ	หน่วยงานที่รับผิดชอบหลัก
87	ปรับปรุงถนนลาดยางผิวปู Asphaltic Concrete สายทาง ชย.ถ.1 - 0135 บ้านหนองขาม - บ้านโนนดินจี่ อำเภอภูเขียว จังหวัดชัยภูมิ	1. เพื่อให้ประชาชนในพื้นที่อำเภอภูเขียว จังหวัดชัยภูมิ ได้ใช้ถนนในการสัญจร ไป-มา ได้สะดวก รวดเร็ว และปลอดภัย 2. เพื่อให้เกษตรกรในพื้นที่อำเภอภูเขียว จังหวัดชัยภูมิ ได้ใช้ถนนในการขนส่งผลผลิตทางการเกษตรออกสู่ท้องตลาดได้รวดเร็ว ปลอดภัย	<u>ลักษณะสายทางเดิม</u> ถนนลาดยางผิวแคปซีล กว้าง 6.00 เมตร ยาว 106.00 เมตร <u>ดำเนินการ</u> ปรับปรุงถนนลาดยาง ผิวปู Asphaltic Concrete ผิวจราจร ขนาด กว้าง 6.00 เมตร ยาว 106.00 เมตร หนา 0.04 เมตร พื้นที่ไม่น้อยกว่า 636.00 ตารางเมตร ตามแบบมาตรฐาน ขององค์การบริหารส่วนจังหวัดชัยภูมิ และมาตรฐานงานทางที่ได้กำหนดไว้ <u>พิกัด</u> N=16.3622933333333 E=102.2391088888888 N=16.3639833333333 E=102.2385222222222	-	229,000	-	-	-	ร้อยละ 80 ของประชาชนในเขตพื้นที่อำเภอภูเขียว จังหวัดชัยภูมิ รวมไปถึงผู้ที่สัญจรพื้นที่ใกล้เคียงได้ใช้ถนนเพื่อการขนส่งผลผลิตทางการเกษตรและการสัญจร ไป-มา	1. ถนนมีประสิทธิภาพเพิ่มขึ้น 2. การคมนาคมขนส่งทางการเกษตรของประชาชนมีความสะดวก รวดเร็ว และปลอดภัยเพิ่มขึ้น 3. ประชาชนมีคุณภาพในการดำรงชีวิตประจำวันที่ดีขึ้น	กองช่าง

ผ.02

รายละเอียดโครงการพัฒนา

แผนพัฒนาท้องถิ่น (พ.ศ.2561 - 2565)

องค์การบริหารส่วนจังหวัดชัยภูมิ

ก. ยุทธศาสตร์จังหวัดที่ 1 การสร้างความเข้มแข็งทางเศรษฐกิจฐานรากและแข่งขันได้อย่างยั่งยืน

ข. ยุทธศาสตร์การพัฒนาขององค์กรปกครองส่วนท้องถิ่นในเขตจังหวัด ยุทธศาสตร์ที่ 6 การพัฒนาโครงสร้างพื้นฐานเพื่อรองรับการเป็นศูนย์กลางทางการตลาดและการเชื่อมโยงสู่ประเทศในประชาคมอาเซียน

5. ยุทธศาสตร์ การพัฒนาโครงสร้างพื้นฐานและเพิ่มมูลค่าผลผลิตทางการเกษตร

5.9 แผนงานอุตสาหกรรมและการโยธา

ที่	โครงการ	วัตถุประสงค์	เป้าหมาย (ผลผลิตของโครงการ)	งบประมาณ 2561 (บาท)	2562 (บาท)	2563 (บาท)	2564 (บาท)	2565 (บาท)	ตัวชี้วัด (KPI)	ผลที่คาดว่าจะได้รับ	หน่วยงานที่รับผิดชอบหลัก
88	ปรับปรุงถนนลาดยางผิวปู Asphaltic Concrete สายทาง ชย.ถ.1 - 0046 บ้านบัวพักเกวียน - บ้านเพชร อำเภอภูเขียว จังหวัดชัยภูมิ	1. เพื่อให้ประชาชนในพื้นที่อำเภอภูเขียว จังหวัดชัยภูมิ ได้ใช้ถนนในการสัญจร ไป-มา ได้สะดวก รวดเร็ว และปลอดภัย 2. เพื่อให้เกษตรกรในพื้นที่อำเภอภูเขียว จังหวัดชัยภูมิ ได้ใช้ถนนในการขนส่งผลผลิตทางการเกษตรออกสู่ท้องตลาดได้รวดเร็ว ปลอดภัย	ลักษณะสายทางเดิม ถนนลาดยางเสียหาย กว้าง 6.00 - 8.00 เมตร ความยาวรวม 888.00 เมตร ดำเนินการ ปรับปรุงถนนลาดยาง ผิวปู Asphaltic Concrete ช่วงที่ 1 กม.6+200 - กม.6+480 ผิวจราจร ขนาดกว้าง 6.00 เมตร ยาว 280.00 เมตร ไหล่ทางกว้างข้างละ 1.00 เมตร หนา 0.04 เมตร พื้นที่ไม่น้อยกว่า 2,240.00 ตารางเมตร ช่วงที่ 2 กม.6+480 - กม.6+735 ผิวจราจร ขนาดกว้าง 6.00 เมตร ยาว 255.00 เมตร หนา 0.04 เมตร พื้นที่ไม่น้อยกว่า 1,530.00 ตารางเมตร ช่วงที่ 3 กม.6+735 - กม.7+088 ผิวจราจร ขนาดกว้าง 6.00 เมตร ยาว 353.00 เมตร ไหล่ทางกว้างข้างละ 1.00 เมตร หนา 0.04 เมตร พื้นที่ไม่น้อยกว่า 2,824.00 ตารางเมตร หรือพื้นที่รวมทั้งหมดไม่น้อยกว่า 6,594.00 ตารางเมตร	-	1,615,000	-	-	-	ร้อยละ 80 ของประชาชนในเขตพื้นที่อำเภอภูเขียว จังหวัดชัยภูมิ รวมไปถึงผู้ที่สัญจรพื้นที่ใกล้เคียงได้ใช้ถนนเพื่อการขนส่งผลผลิตทางการเกษตร และการสัญจรไป-มา	1. ถนนมีประสิทธิภาพเพิ่มขึ้น 2. การคมนาคมขนส่งทางการเกษตรของประชาชนมีความสะดวก รวดเร็ว และปลอดภัยเพิ่มขึ้น 3. ประชาชนมีคุณภาพในการดำรงชีวิตประจำวันที่ดีขึ้น	กองช่าง

ผ.02

รายละเอียดโครงการพัฒนา

แผนพัฒนาท้องถิ่น (พ.ศ.2561 - 2565)

องค์การบริหารส่วนจังหวัดชัยภูมิ

ก. ยุทธศาสตร์จังหวัดที่ 1 การสร้างความเข้มแข็งทางเศรษฐกิจฐานรากและแข่งขันได้อย่างยั่งยืน

ข. ยุทธศาสตร์การพัฒนาขององค์กรปกครองส่วนท้องถิ่นในเขตจังหวัด ยุทธศาสตร์ที่ 6 การพัฒนาโครงสร้างพื้นฐานเพื่อรองรับการเป็นศูนย์กลางทางการตลาดและการเชื่อมโยงสู่ประเทศในประชาคมอาเซียน

5. ยุทธศาสตร์ การพัฒนาโครงสร้างพื้นฐานและเพิ่มมูลค่าผลผลิตทางการเกษตร

5.9 แผนงานอุตสาหกรรมและการโยธา

ที่	โครงการ	วัตถุประสงค์	เป้าหมาย (ผลผลิตของโครงการ)	งบประมาณ 2561 (บาท)	2562 (บาท)	2563 (บาท)	2564 (บาท)	2565 (บาท)	ตัวชี้วัด (KPI)	ผลที่คาดว่าจะได้รับ	หน่วยงานที่รับผิดชอบหลัก
			ตามแบบมาตรฐาน ขององค์การบริหารส่วนจังหวัดชัยภูมิ และมาตรฐานงานทางที่ได้กำหนดไว้ พิกัด ช่วงที่ 1 N=16.3223366666666 E=102.2688544444444 N=16.3240500000000 E=102.2707122222222 ช่วงที่ 2 N=16.3240500000000 E=102.2707122222222 N=16.3263544444444 E=102.2710766666666 ช่วงที่ 3 N=16.3263544444444 E=102.2710766666666 N=16.3289699999999 E=102.2720688888888							

ผ.02

รายละเอียดโครงการพัฒนา

แผนพัฒนาท้องถิ่น (พ.ศ.2561 - 2565)

องค์การบริหารส่วนจังหวัดชัยภูมิ

ก. ยุทธศาสตร์จังหวัดที่ 1 การสร้างความเข้มแข็งทางเศรษฐกิจฐานรากและแข่งขันได้อย่างยั่งยืน

ข. ยุทธศาสตร์การพัฒนาขององค์กรปกครองส่วนท้องถิ่นในเขตจังหวัด ยุทธศาสตร์ที่ 6 การพัฒนาโครงสร้างพื้นฐานเพื่อรองรับการเป็นศูนย์กลางทางการตลาดและการเชื่อมโยงสู่ประเทศในประชาคมอาเซียน

5. ยุทธศาสตร์ การพัฒนาโครงสร้างพื้นฐานและเพิ่มมูลค่าผลผลิตทางการเกษตร

5.9 แผนงานอุตสาหกรรมและการโยธา

ที่	โครงการ	วัตถุประสงค์	เป้าหมาย (ผลผลิตของโครงการ)	งบประมาณ 2561 (บาท)	2562 (บาท)	2563 (บาท)	2564 (บาท)	2565 (บาท)	ตัวชี้วัด (KPI)	ผลที่คาดว่าจะได้รับ	หน่วยงานที่รับผิดชอบหลัก
89	ปรับปรุงถนนลาดยางผิวปู Para Asphalt Concrete ดำเนินการโดยวิธี Recycling สายทาง ชย.ถ. 1-0047 บ้านหนองตาไก้ - บ้านโอโล อำเภอภูเขียว จังหวัดชัยภูมิ	1. เพื่อให้ประชาชนในพื้นที่อำเภอภูเขียว จังหวัดชัยภูมิ ได้ใช้ถนนในการสัญจร ไป-มา ได้สะดวก รวดเร็ว และปลอดภัย 2. เพื่อให้เกษตรกรในพื้นที่อำเภอภูเขียว จังหวัดชัยภูมิ ได้ใช้ถนนในการขนส่งผลผลิตทางการเกษตร ออกสู่ท้องตลาดได้รวดเร็ว ปลอดภัย	ลักษณะสายทางเดิม ถนนลาดยางเสียหาย กว้าง 6.00 เมตร ยาว 525.00 เมตร ดำเนินการ ปรับปรุงถนนลาดยาง ผิวปู Para Asphalt Concrete ดำเนินการโดยวิธี Recycling ผิวจราจรขนาด กว้าง 6.00 เมตร ยาว 525.00 เมตร หนา 0.04 เมตร พื้นที่ไม่น้อยกว่า 3,150.00 ตารางเมตร ตามแบบมาตรฐาน ขององค์การบริหารส่วนจังหวัดชัยภูมิ และมาตรฐานงานทางที่ได้กำหนดไว้ พิกัด N=16.3588301111111 E=102.1757500000000 N=16.3633199999999 E=102.1771055555555	-	1,585,000	-	-	-	ร้อยละ 80 ของประชาชนในเขตพื้นที่อำเภอภูเขียว จังหวัดชัยภูมิ รวมไปถึงผู้ที่สัญจรพื้นที่ใกล้เคียงได้ใช้ถนนเพื่อการขนส่งผลผลิตทางการเกษตรและการสัญจร ไป-มา	1. ถนนมีประสิทธิภาพเพิ่มขึ้น 2. การคมนาคมขนส่งทางการเกษตรของประชาชนมีความสะดวก รวดเร็ว และปลอดภัยเพิ่มขึ้น 3. ประชาชนมีคุณภาพในการดำรงชีวิตประจำวันที่ดีขึ้น	กองช่าง

ผ.02

รายละเอียดโครงการพัฒนา

แผนพัฒนาท้องถิ่น (พ.ศ.2561 - 2565)

องค์การบริหารส่วนจังหวัดชัยภูมิ

ก. ยุทธศาสตร์จังหวัดที่ 1 การสร้างความเข้มแข็งทางเศรษฐกิจฐานรากและแข่งขันได้อย่างยั่งยืน

ข. ยุทธศาสตร์การพัฒนาขององค์กรปกครองส่วนท้องถิ่นในเขตจังหวัด ยุทธศาสตร์ที่ 6 การพัฒนาโครงสร้างพื้นฐานเพื่อรองรับการเป็นศูนย์กลางทางการตลาดและการเชื่อมโยงสู่ประเทศในประชาคมอาเซียน

5. ยุทธศาสตร์ การพัฒนาโครงสร้างพื้นฐานและเพิ่มมูลค่าผลผลิตทางการเกษตร

5.9 แผนงานอุตสาหกรรมและการโยธา

ที่	โครงการ	วัตถุประสงค์	เป้าหมาย (ผลผลิตของโครงการ)	งบประมาณ 2561 (บาท)	2562 (บาท)	2563 (บาท)	2564 (บาท)	2565 (บาท)	ตัวชี้วัด (KPI)	ผลที่คาดว่าจะได้รับ	หน่วยงานที่รับผิดชอบหลัก
90	ปรับปรุงถนนคอนกรีตเสริมเหล็ก ผิวปู Asphaltic Concrete สายทาง บ้านซับหมี หมู่ที่ 6 ตำบลวะตะแบก - บ้านยางเตี้ย หมู่ที่ 7 ตำบลห้วยยายจิ๋ว อำเภอเทพสถิต จังหวัดชัยภูมิ	1. เพื่อให้ประชาชนในพื้นที่ตำบลวะตะแบก และ ตำบลห้วยยายจิ๋ว อำเภอเทพสถิต จังหวัดชัยภูมิ ได้ใช้ถนนในการสัญจร ไป-มาได้สะดวกรวดเร็ว และปลอดภัย 2. เพื่อให้เกษตรกรในพื้นที่ตำบลวะตะแบก และตำบลห้วยยาจิ๋ว อำเภอเทพสถิต จังหวัดชัยภูมิ ได้ใช้ถนนในการขนส่งผลผลิตทางการเกษตรออกสู่ท้องตลาดได้รวดเร็ว ปลอดภัย	ลักษณะสายทางเดิม ชนิดถนนคอนกรีตเสริมเหล็ก กว้าง 4.00 เมตร ยาว 475.00 เมตร ดำเนินการ ปรับปรุงถนนคอนกรีตเสริมเหล็ก ผิวปู Asphaltic Concrete ผิวจราจร ขนาด กว้าง 4.00 เมตร ยาว 475.00 เมตร หนา 0.03 เมตร พื้นที่ไม่น้อยกว่า 1,900.00 ตารางเมตร ตามแบบมาตรฐาน ขององค์การบริหารส่วนจังหวัดชัยภูมิ และมาตรฐานงานทางที่ได้กำหนดไว้ พิกัด N=15.4254055555555 E=101.4351433333333 N=15.4272555555555 E=101.4312033333333	-	380,000	-	-	-	ร้อยละ 80 ของประชาชนในเขตพื้นที่ตำบลวะตะแบก และ ตำบลห้วยยายจิ๋ว อำเภอเทพสถิต จังหวัดชัยภูมิ รวมไปถึงผู้ที่สัญจรพื้นที่ใกล้เคียงได้ใช้ถนนเพื่อการขนส่งผลผลิตทางการเกษตรและการสัญจรไป-มา	1. ถนนมีประสิทธิภาพเพิ่มขึ้น 2. การคมนาคมขนส่งทางการเกษตรของประชาชนมีความสะดวก รวดเร็วและปลอดภัยเพิ่มขึ้น 3. ประชาชนมีคุณภาพในการดำรงชีวิตประจำวันที่ดีขึ้น	กองช่าง

รายละเอียดโครงการพัฒนา | **ผ.02**

แผนพัฒนาท้องถิ่น (พ.ศ.2561 - 2565)

องค์การบริหารส่วนจังหวัดชัยภูมิ

ก. ยุทธศาสตร์จังหวัดที่ 1 การสร้างความเข้มแข็งทางเศรษฐกิจฐานรากและแข่งขันได้อย่างยั่งยืน

ข. ยุทธศาสตร์การพัฒนาขององค์กรปกครองส่วนท้องถิ่นในเขตจังหวัด ยุทธศาสตร์ที่ 6 การพัฒนาโครงสร้างพื้นฐานเพื่อรองรับการเป็นศูนย์กลางทางการตลาดและการเชื่อมโยงสู่ประเทศในประชาคมอาเซียน

5. ยุทธศาสตร์ การพัฒนาโครงสร้างพื้นฐานและเพิ่มมูลค่าผลผลิตทางการเกษตร

5.9 แผนงานอุตสาหกรรมและการโยธา

ที่	โครงการ	วัตถุประสงค์	เป้าหมาย (ผลผลิตของโครงการ)	งบประมาณ 2561 (บาท)	2562 (บาท)	2563 (บาท)	2564 (บาท)	2565 (บาท)	ตัวชี้วัด (KPI)	ผลที่คาดว่าจะได้รับ	หน่วยงานที่รับผิดชอบหลัก
91	ปรับปรุงถนนลาดยาง ผิวปู Asphaltic Concrete ดำเนินการโดยวิธี Recycling สายทาง ชย.ถ. 1-0089 แยกทางหลวง 205 - บ้านหนองอีหล่อ อำเภอบำเหน็จณรงค์ จังหวัดชัยภูมิ	1. เพื่อให้ประชาชนในพื้นที่อำเภอบำเหน็จณรงค์ จังหวัดชัยภูมิ ได้ใช้ถนนในการสัญจรไป-มา ได้สะดวกรวดเร็วและปลอดภัย 2. เพื่อให้เกษตรกรในพื้นที่อำเภอบำเหน็จณรงค์ จังหวัดชัยภูมิ ได้ใช้ถนนในการขนส่งผลผลิตทางการเกษตรออกสู่ตลาด ได้รวดเร็วปลอดภัย	ลักษณะสายทางเดิม ชนิดถนนลาดยาง กว้าง 8.00 เมตร ยาว 250.00 เมตร ดำเนินการ ปรับปรุงถนนลาดยาง ผิวปู Asphaltic Concrete ดำเนินการโดย Recycling กม.0+800 - กม.1+050 ผิวจราจร ขนาด กว้าง 6.00 เมตร ยาว 250.00 เมตร ไหล่ทางกว้าง ข้างละ 1.00 เมตร หนา 0.04 เมตร พื้นที่ไม่น้อยกว่า 2,000.00 ตารางเมตร ตามแบบมาตรฐาน ขององค์การบริหารส่วนจังหวัดชัยภูมิ และมาตรฐานงานทางที่ได้กำหนดไว้ พิกัด N=15.4746011111111 E=101.7375544444444 N=15.4768711111111 E=101.7375599999999	-	926,000	-	-	-	ร้อยละ 80 ของประชาชนในเขตพื้นที่อำเภอบำเหน็จณรงค์ จังหวัดชัยภูมิ รวมไปถึงผู้ที่สัญจรพื้นที่ใกล้เคียงได้ใช้ถนนเพื่อการขนส่งผลผลิตทางการเกษตร และการสัญจรไป-มา	1. ถนนมีประสิทธิภาพเพิ่มขึ้น 2. การคมนาคมขนส่งทางการเกษตรของประชาชนมีความสะดวก รวดเร็วและปลอดภัยเพิ่มขึ้น 3. ประชาชนมีคุณภาพในการดำรงชีวิตประจำวันที่ดีขึ้น	กองช่าง

ผ.02

รายละเอียดโครงการพัฒนา

แผนพัฒนาท้องถิ่น (พ.ศ.2561 - 2565)

องค์การบริหารส่วนจังหวัดชัยภูมิ

ก. ยุทธศาสตร์จังหวัดที่ 1 การสร้างความเข้มแข็งทางเศรษฐกิจฐานรากและแข่งขันได้อย่างยั่งยืน

ข. ยุทธศาสตร์การพัฒนาขององค์กรปกครองส่วนท้องถิ่นในเขตจังหวัด ยุทธศาสตร์ที่ 6 การพัฒนาโครงสร้างพื้นฐานเพื่อรองรับการเป็นศูนย์กลางทางการตลาดและการเชื่อมโยงสู่ประเทศในประชาคมอาเซียน

5. ยุทธศาสตร์ การพัฒนาโครงสร้างพื้นฐานและเพิ่มมูลค่าผลผลิตทางการเกษตร

5.9 แผนงานอุตสาหกรรมและการโยธา

ที่	โครงการ	วัตถุประสงค์	เป้าหมาย (ผลผลิตของโครงการ)	งบประมาณ 2561 (บาท)	2562 (บาท)	2563 (บาท)	2564 (บาท)	2565 (บาท)	ตัวชี้วัด (KPI)	ผลที่คาดว่าจะได้รับ	หน่วยงานที่รับผิดชอบหลัก
92	ปรับปรุงถนนลาดยาง ผิวปู Para Asphalt Concrete ดำเนินการโดยวิธี Recycling สายทางบ้านลาดเหนือ หมู่ที่ 4 ตำบลหนองบัวแดง - บ้านหนองปล้อง หมู่ที่ 2 ตำบลหนองแวง อำเภอหนองบัวแดง จังหวัดชัยภูมิ	1. เพื่อให้ประชาชนในพื้นที่ตำบลหนองบัวแดง และตำบลหนองแวง อำเภอหนองบัวแดง จังหวัดชัยภูมิ ได้ใช้ถนนในการสัญจร ไป-มา ได้สะดวก รวดเร็ว และปลอดภัย 2. เพื่อให้เกษตรกรในพื้นที่ตำบลหนองบัวแดง และตำบลหนองแวง อำเภอหนองบัวแดง จังหวัดชัยภูมิ ได้ใช้ถนนในการขนส่งผลผลิตทางการเกษตรออกสู่ท้องตลาด ได้รวดเร็ว ปลอดภัย	ลักษณะสายทางเดิม ถนนลาดยางเสียหาย กว้าง 6.00 เมตร ยาว 600.00 เมตร ดำเนินการ ปรับปรุงถนนลาดยาง ผิวปู Para Asphalt Concrete ดำเนินการโดยวิธี Recycling ผิวจราจร ขนาดกว้าง 6.00 เมตร ยาว 600.00 เมตร หนา 0.04 เมตร พื้นที่ไม่น้อยกว่า 3,600.00 ตารางเมตร ตามแบบมาตรฐาน ขององค์การบริหารส่วนจังหวัดชัยภูมิ และมาตรฐานงานทางที่ได้กำหนดไว้ พิกัด N=16.1134566666666 E=101.8054377777777 N=16.1174255555555 E=101.8025011111111	-	1,854,000	-	-	-	ร้อยละ 80 ของประชาชนในเขตพื้นที่ตำบลหนองบัวแดง และตำบลหนองแวง อำเภอหนองบัวแดง จังหวัดชัยภูมิ รวมไปถึงผู้ที่สัญจรพื้นที่ใกล้เคียงได้ใช้ถนนเพื่อการขนส่งผลผลิตทางการเกษตร และการสัญจรไป-มา	1. ถนนมีประสิทธิภาพเพิ่มขึ้น 2. การคมนาคมขนส่งทางการเกษตรของประชาชนมีความสะดวก รวดเร็ว และปลอดภัยเพิ่มขึ้น 3. ประชาชนมีคุณภาพในการดำรงชีวิตประจำวันที่ดีขึ้น	กองช่าง

รายละเอียดโครงการพัฒนา | **ผ.02**

แผนพัฒนาท้องถิ่น (พ.ศ.2561 - 2565)

องค์การบริหารส่วนจังหวัดชัยภูมิ

ก. ยุทธศาสตร์จังหวัดที่ 1 การสร้างความเข้มแข็งทางเศรษฐกิจฐานรากและแข่งขันได้อย่างยั่งยืน

ข. ยุทธศาสตร์การพัฒนาขององค์กรปกครองส่วนท้องถิ่นในเขตจังหวัด ยุทธศาสตร์ที่ 6 การพัฒนาโครงสร้างพื้นฐานเพื่อรองรับการเป็นศูนย์กลางทางการตลาดและการเชื่อมโยงสู่ประเทศในประชาคมอาเซียน

5. ยุทธศาสตร์ การพัฒนาโครงสร้างพื้นฐานและเพิ่มมูลค่าผลผลิตทางการเกษตร

5.9 แผนงานอุตสาหกรรมและการโยธา

ที่	โครงการ	วัตถุประสงค์	เป้าหมาย (ผลผลิตของโครงการ)	งบประมาณ 2561 (บาท)	2562 (บาท)	2563 (บาท)	2564 (บาท)	2565 (บาท)	ตัวชี้วัด (KPI)	ผลที่คาดว่าจะได้รับ	หน่วยงานที่รับผิดชอบหลัก
93	ปรับปรุงถนนลาดยาง ผิวปู Para Asphalt Concrete ดำเนินการโดยวิธี Recycling สายทาง ชย.ถ. 1-0063 แยกทางหลวง 2059 - บ้านหนองสำราญ อำเภอหนองบัวแดง จังหวัดชัยภูมิ	1.เพื่อให้ประชาชนในพื้นที่อำเภอหนองบัวแดง จังหวัดชัยภูมิ ได้ใช้ถนนในการสัญจรไป-มา ได้สะดวก รวดเร็ว และปลอดภัย 2.เพื่อให้เกษตรกรในพื้นที่อำเภอหนองบัวแดง จังหวัดชัยภูมิ ได้ใช้ถนนในการขนส่งผลผลิตทางการเกษตรออกสู่ท้องตลาด ได้รวดเร็ว ปลอดภัย	ลักษณะสายทางเดิม ถนนลาดยางเสียหาย กว้าง 8.00 เมตร ยาว 11,000.00 เมตร ดำเนินการ ปรับปรุงถนนลาดยาง ผิวปู Para Para Asphalt Concrete ดำเนินการโดยวิธี Recycling ผิวจราจร ขนาด กว้าง 6.00 เมตร ยาว 700.00 เมตร หนา 0.04 เมตร พื้นที่ไม่น้อยกว่า 4,200.00 ตารางเมตร ตามแบบมาตรฐาน ขององค์การบริหารส่วนจังหวัดชัยภูมิ และมาตรฐานงานทางที่ได้กำหนดไว้ พิกัด N=16.0790066666666 E=101.7612622222222 N=16.0789488888888 E=101.7547899999999	-	2,167,000	-	-	-	ร้อยละ 80 ของประชาชนในเขตพื้นที่อำเภอหนองบัวแดงจังหวัดชัยภูมิ รวมไปถึงผู้ที่สัญจรพื้นที่ใกล้เคียงได้ใช้ถนนเพื่อการขนส่งผลผลิตทางการเกษตรและการสัญจรไป-มา	1. ถนนมีประสิทธิภาพเพิ่มขึ้น 2. การคมนาคมขนส่งทางการเกษตรของประชาชนมีความสะดวก รวดเร็ว และปลอดภัยเพิ่มขึ้น 3. ประชาชนมีคุณภาพในการดำรงชีวิตประจำวันที่ดีขึ้น	กองช่าง

ผ.02

รายละเอียดโครงการพัฒนา

แผนพัฒนาท้องถิ่น (พ.ศ.2561 - 2565)

องค์การบริหารส่วนจังหวัดชัยภูมิ

ก. ยุทธศาสตร์จังหวัดที่ 1 การสร้างความเข้มแข็งทางเศรษฐกิจฐานรากและแข่งขันได้อย่างยั่งยืน

ข. ยุทธศาสตร์การพัฒนาขององค์กรปกครองส่วนท้องถิ่นในเขตจังหวัด ยุทธศาสตร์ที่ 6 การพัฒนาโครงสร้างพื้นฐานเพื่อรองรับการเป็นศูนย์กลางทางการตลาดและการเชื่อมโยงสู่ประเทศในประชาคมอาเซียน

5. ยุทธศาสตร์ การพัฒนาโครงสร้างพื้นฐานและเพิ่มมูลค่าผลผลิตทางการเกษตร

5.9 แผนงานอุตสาหกรรมและการโยธา

ที่	โครงการ	วัตถุประสงค์	เป้าหมาย (ผลผลิตของโครงการ)	งบประมาณ 2561 (บาท)	2562 (บาท)	2563 (บาท)	2564 (บาท)	2565 (บาท)	ตัวชี้วัด (KPI)	ผลที่คาดว่าจะได้รับ	หน่วยงานที่รับผิดชอบหลัก
94	ปรับปรุงถนนลาดยาง ผิวปู Para Asphalt Concrete ดำเนินการโดยวิธี Recycling สายทาง ชย.ถ. 1-0065 บ้านนาเจริญ - บ้านห้วยกุ่ม อำเภอหนองบัวแดง จังหวัดชัยภูมิ	1. เพื่อให้ประชาชนในพื้นที่อำเภอหนองบัวแดง จังหวัดชัยภูมิ ได้ใช้ถนนในการสัญจรไป-มา ได้สะดวก รวดเร็ว และปลอดภัย 2. เพื่อให้เกษตรกรในพื้นที่อำเภอหนองบัวแดง จังหวัดชัยภูมิ ได้ใช้ถนนในการขนส่งผลผลิตทางการเกษตรออกสู่ท้องตลาด ได้รวดเร็ว ปลอดภัย	ลักษณะสายทางเดิม ถนนลาดยางเสียหาย กว้าง 6.00 เมตร ความยาว 2,550.00 เมตร ดำเนินการ ปรับปรุงถนนลาดยาง ผิวปู Para Asphalt Concrete ดำเนินการโดยวิธี Recycling ผิวจราจร ขนาด กว้าง 6.00 เมตร ยาว 665.00 เมตร หนา 0.04 เมตร พื้นที่ไม่น้อยกว่า 3,990.00 ตารางเมตร ตามแบบมาตรฐาน ขององค์การบริหารส่วนจังหวัดชัยภูมิ และมาตรฐานงานทางที่ได้กำหนดไว้ พิกัด N=16.1447655555555 E=101.6807900000000 N=16.1398444444444 E=101.6780266666666	-	2,074,000	-	-	-	ร้อยละ 80 ของประชาชนในเขตพื้นที่อำเภอหนองบัวแดง จังหวัดชัยภูมิ รวมไปถึงผู้ที่สัญจรพื้นที่ใกล้เคียงได้ใช้ถนนเพื่อการขนส่งผลผลิตทางการเกษตรและการสัญจรไป-มา	1. ถนนมีประสิทธิภาพเพิ่มขึ้น 2. การคมนาคมขนส่งทางการเกษตรของประชาชนมีความสะดวก รวดเร็ว และปลอดภัยเพิ่มขึ้น 3. ประชาชนมีคุณภาพในการดำรงชีวิตประจำวันที่ดีขึ้น	กองช่าง

รายละเอียดโครงการพัฒนา ผ.02

แผนพัฒนาท้องถิ่น (พ.ศ.2561 - 2565)

องค์การบริหารส่วนจังหวัดชัยภูมิ

ก. ยุทธศาสตร์จังหวัดที่ 1 การสร้างความเข้มแข็งทางเศรษฐกิจฐานรากและแข่งขันได้อย่างยั่งยืน

ข. ยุทธศาสตร์การพัฒนาขององค์กรปกครองส่วนท้องถิ่นในเขตจังหวัด ยุทธศาสตร์ที่ 6 การพัฒนาโครงสร้างพื้นฐานเพื่อรองรับการเป็นศูนย์กลางทางการตลาดและการเชื่อมโยงสู่ประเทศในประชาคมอาเซียน

5. ยุทธศาสตร์ การพัฒนาโครงสร้างพื้นฐานและเพิ่มมูลค่าผลผลิตทางการเกษตร

5.9 แผนงานอุตสาหกรรมและการโยธา

ที่	โครงการ	วัตถุประสงค์	เป้าหมาย (ผลผลิตของโครงการ)	งบประมาณ 2561 (บาท)	2562 (บาท)	2563 (บาท)	2564 (บาท)	2565 (บาท)	ตัวชี้วัด (KPI)	ผลที่คาดว่าจะได้รับ	หน่วยงานที่รับผิดชอบหลัก
95	ปรับปรุงถนนลาดยาง ผิวปู Para Asphalt Concrete ดำเนินการโดยวิธี Recycling สายทาง ชย.ถ. 1-0115 บ้านหญ้านาง - บ้านวังม่วง อำเภอเกษตรสมบูรณ์ จังหวัดชัยภูมิ	1.เพื่อให้ประชาชนในพื้นที่อำเภอเกษตรสมบูรณ์ จังหวัดชัยภูมิ ได้ใช้ถนนในการสัญจรไป-มา ได้สะดวก รวดเร็ว และปลอดภัย 2.เพื่อให้เกษตรกรในพื้นที่อำเภอเกษตรสมบูรณ์ จังหวัดชัยภูมิ ได้ใช้ถนนในการขนส่งผลผลิตทางการเกษตรออกสู่ท้องตลาด ได้รวดเร็ว ปลอดภัย	ลักษณะสายทางเดิม ถนนลาดยางเสียหาย กว้าง 8.00 เมตร ยาว 300.00 เมตร ดำเนินการ ปรับปรุงถนนลาดยาง ผิวปู Para Asphalt Concrete ดำเนินการโดยวิธี Recycling ผิวจราจร ขนาด กว้าง 6.00 เมตร ยาว 300.00 เมตร ไหล่ทางกว้าง ข้างละ 1.00 เมตรหนา 0.04 เมตร พื้นที่ไม่น้อยกว่า 2,400.00 ตารางเมตร ตามแบบมาตรฐาน ขององค์การบริหารส่วนจังหวัดชัยภูมิ และมาตรฐานงานทางที่ได้กำหนดไว้ พิกัด N=16.4027177777777 E=101.9593933333333 N=16.4042877777777 E=101.9571055555555	-	1,200,000	-	-	-	ร้อยละ 80 ของประชาชนในเขตพื้นที่อำเภอเกษตรสมบูรณ์ จังหวัดชัยภูมิ รวมไปถึงผู้ที่สัญจรพื้นที่ใกล้เคียงได้ใช้ถนนเพื่อการขนส่งผลผลิตทางการเกษตร และการสัญจรไป-มา	1. ถนนมีประสิทธิภาพเพิ่มขึ้น 2. การคมนาคมขนส่งทางการเกษตรของประชาชนมีความสะดวก รวดเร็ว และปลอดภัยเพิ่มขึ้น 3. ประชาชนมีคุณภาพในการดำรงชีวิตประจำวันที่ดีขึ้น	กองช่าง

รายละเอียดโครงการพัฒนา

ผ.02

แผนพัฒนาท้องถิ่น (พ.ศ.2561 - 2565)

องค์การบริหารส่วนจังหวัดชัยภูมิ

ก. ยุทธศาสตร์จังหวัดที่ 1 การสร้างความเข้มแข็งทางเศรษฐกิจฐานรากและแข่งขันได้อย่างยั่งยืน

ข. ยุทธศาสตร์การพัฒนาขององค์กรปกครองส่วนท้องถิ่นในเขตจังหวัด ยุทธศาสตร์ที่ 6 การพัฒนาโครงสร้างพื้นฐานเพื่อรองรับการเป็นศูนย์กลางทางการตลาดและการเชื่อมโยงสู่ประเทศในประชาคมอาเซียน

5. ยุทธศาสตร์ การพัฒนาโครงสร้างพื้นฐานและเพิ่มมูลค่าผลผลิตทางการเกษตร

5.9 แผนงานอุตสาหกรรมและการโยธา

ที่	โครงการ	วัตถุประสงค์	เป้าหมาย (ผลผลิตของโครงการ)	งบประมาณ 2561 (บาท)	2562 (บาท)	2563 (บาท)	2564 (บาท)	2565 (บาท)	ตัวชี้วัด (KPI)	ผลที่คาดว่าจะได้รับ	หน่วยงานที่รับผิดชอบหลัก
96	ปรับปรุงถนนคอนกรีตเสริมเหล็ก ผิวปู Asphaltic Concrete สายทาง บ้านท่าเดื่อ หมู่ที่ 9 ตำบลบ้านยาง - บ้านโนนทอง หมู่ที่ 1 ตำบลโนนทอง อำเภอเกษตรสมบูรณ์ จังหวัดชัยภูมิ	1. เพื่อให้ประชาชนในพื้นที่ตำบลบ้านยาง และตำบลโนนทอง อำเภอเกษตรสมบูรณ์ จังหวัดชัยภูมิ ได้ใช้ถนนในการสัญจร ไป-มาได้สะดวก รวดเร็ว และปลอดภัย 2. เพื่อให้เกษตรกรในพื้นที่ตำบลบ้านยาง และตำบลโนนทอง อำเภอเกษตรสมบูรณ์ จังหวัดชัยภูมิ ได้ใช้ถนนในการขนส่งผลผลิตทางการเกษตรออกสู่ท้องตลาดได้รวดเร็ว ปลอดภัย	<u>ลักษณะสายทางเดิม</u> ช่วงที่ 1 กม.0+540 - กม.0+740 ถนนคอนกรีตเสริมเหล็กเสียหาย กว้าง 5.00 เมตร ยาว 200.00 เมตร ช่วงที่ 2 กม.0+740 - กม.1+110 ถนนคอนกรีตเสริมเหล็กเสียหาย กว้าง 4.00 เมตร ยาว 370.00 เมตร <u>ดำเนินการ</u> ปรับปรุงถนนคอนกรีตเสริมเหล็ก ผิวปู Asphaltic Concrete ช่วงที่ 1 กม.0+540 - กม.0+740 ผิวจราจร ขนาดกว้าง 5.00 เมตร ยาว 200.00 เมตร หนา 0.03 เมตร พื้นที่ไม่น้อยกว่า 1,000.00 ตารางเมตร ช่วงที่ 2 กม.0+740 - กม.1+110 ผิวจราจร ขนาดกว้าง 4.00 เมตร ยาว 370.00 เมตร หนา 0.03 เมตร พื้นที่ไม่น้อยกว่า 1,480.00 ตารางเมตร หรือพื้นที่รวมทั้งหมดไม่น้อยกว่า 2,480.00 ตารางเมตร	-	496,000	-	-	-	ร้อยละ 80 ของประชาชนในเขตพื้นที่ตำบลบ้านยาง และตำบลโนนทอง อำเภอเกษตรสมบูรณ์ จังหวัดชัยภูมิ รวมไปถึงผู้ที่สัญจรพื้นที่ใกล้เคียงได้ใช้ถนนเพื่อการขนส่งผลผลิตทางการเกษตร และการสัญจรไป-มา	1. ถนนมีประสิทธิภาพเพิ่มขึ้น 2. การคมนาคมขนส่งทางการเกษตรของประชาชนมีความสะดวก รวดเร็ว และปลอดภัยเพิ่มขึ้น 3. ประชาชนมีคุณภาพในการดำรงชีวิตประจำวันที่ดีขึ้น	กองช่าง

ผ.02

รายละเอียดโครงการพัฒนา

แผนพัฒนาท้องถิ่น (พ.ศ.2561 - 2565)

องค์การบริหารส่วนจังหวัดชัยภูมิ

ก. ยุทธศาสตร์จังหวัดที่ 1 การสร้างความเข้มแข็งทางเศรษฐกิจฐานรากและแข่งขันได้อย่างยั่งยืน

ข. ยุทธศาสตร์การพัฒนาขององค์กรปกครองส่วนท้องถิ่นในเขตจังหวัด ยุทธศาสตร์ที่ 6 การพัฒนาโครงสร้างพื้นฐานเพื่อรองรับการเป็นศูนย์กลางทางการตลาดและการเชื่อมโยงสู่ประเทศในประชาคมอาเซียน

5. ยุทธศาสตร์ การพัฒนาโครงสร้างพื้นฐานและเพิ่มมูลค่าผลผลิตทางการเกษตร

5.9 แผนงานอุตสาหกรรมและการโยธา

ที่	โครงการ	วัตถุประสงค์	เป้าหมาย (ผลผลิตของโครงการ)	งบประมาณ 2561 (บาท)	2562 (บาท)	2563 (บาท)	2564 (บาท)	2565 (บาท)	ตัวชี้วัด (KPI)	ผลที่คาดว่าจะได้รับ	หน่วยงานที่รับผิดชอบหลัก
			ตามแบบมาตรฐาน ขององค์การบริหารส่วนจังหวัดชัยภูมิ และมาตรฐานงานทางที่ได้กำหนดไว้ พิกัด ช่วงที่ 1 N=16.2991555555555 E=101.8822500000000 N=16.2997111111111 E=101.8804811111111 ช่วงที่ 2 N=16.2997111111111 E=101.8804811111111 N=16.2994766666666 E=101.8772399999999								

ผ.02

รายละเอียดโครงการพัฒนา

แผนพัฒนาท้องถิ่น (พ.ศ.2561 - 2565)

องค์การบริหารส่วนจังหวัดชัยภูมิ

ก. ยุทธศาสตร์จังหวัดที่ 1 การสร้างความเข้มแข็งทางเศรษฐกิจฐานรากและแข่งขันได้อย่างยั่งยืน

ข. ยุทธศาสตร์การพัฒนาขององค์กรปกครองส่วนท้องถิ่นในเขตจังหวัด ยุทธศาสตร์ที่ 6 การพัฒนาโครงสร้างพื้นฐานเพื่อรองรับการเป็นศูนย์กลางทางการตลาดและการเชื่อมโยงสู่ประเทศในประชาคมอาเซียน

5. ยุทธศาสตร์ การพัฒนาโครงสร้างพื้นฐานและเพิ่มมูลค่าผลผลิตทางการเกษตร

5.9 แผนงานอุตสาหกรรมและการโยธา

ที่	โครงการ	วัตถุประสงค์	เป้าหมาย (ผลผลิตของโครงการ)	งบประมาณ 2561 (บาท)	2562 (บาท)	2563 (บาท)	2564 (บาท)	2565 (บาท)	ตัวชี้วัด (KPI)	ผลที่คาดว่าจะได้รับ	หน่วยงานที่รับผิดชอบหลัก
97	ก่อสร้างถนนคอนกรีตเสริมเหล็ก สายทาง บ้านโนนสะอาด หมู่ที่ 10 ตำบลบ้านเล่า - บ้านนาวัง หมู่ที่ 2 ตำบลนาเสียว อำเภอเมืองชัยภูมิ จังหวัดชัยภูมิ	1. เพื่อให้ประชาชนในพื้นที่ตำบลบ้านเล่า และตำบลนาเสียว อำเภอเมืองชัยภูมิ จังหวัดชัยภูมิ ได้ใช้ถนนในการสัญจร ไป-มาได้ สะดวก รวดเร็ว และปลอดภัย 2. เพื่อให้เกษตรกรในพื้นที่ตำบลบ้านเล่า และตำบลนาเสียว อำเภอเมืองชัยภูมิ จังหวัดชัยภูมิ ได้ใช้ถนนในการขนส่งผลผลิตทางการเกษตรออกสู่ท้องตลาด ได้รวดเร็ว ปลอดภัย	ลักษณะสายทางเดิม ถนนลูกรังเสียหาย กว้าง 8.00-9.00 เมตร ยาว 4,700.00 เมตร ดำเนินการ ก่อสร้างถนนคอนกรีตเสริมเหล็ก กว้าง 6.00 เมตร ยาว 598.00 เมตร หนา 0.15 เมตร ดินถมเกลี่ยเรียบไหล่ทาง หนา 0.15 เมตร กว้างข้างละ 0.15 เมตร ตามแบบมาตรฐาน ขององค์การบริหารส่วนจังหวัดชัยภูมิ และมาตรฐานงานทางที่ได้กำหนดไว้ พิกัด N=15.8710366666666 E=102.0753599999999 N=15.8759100000000 E=102.0774633333333	-	2,000,000	-	-	-	ร้อยละ 80 ของประชาชนในเขตพื้นที่ตำบลบ้านเล่าและตำบลนาเสียว อำเภอเมืองชัยภูมิ จังหวัดชัยภูมิ รวมไปถึงผู้ที่สัญจรพื้นที่ใกล้เคียงได้ใช้ถนนเพื่อการขนส่งผลผลิตทางการเกษตร และการสัญจรไป-มา	1. ถนนมีประสิทธิภาพเพิ่มขึ้น 2. การคมนาคมขนส่งทางการเกษตรของประชาชนมีความสะดวก รวดเร็ว และปลอดภัยเพิ่มขึ้น 3. ประชาชนมีคุณภาพในการดำรงชีวิตประจำวันที่ดีขึ้น	กองช่าง

รายละเอียดโครงการพัฒนา

ผ.02

แผนพัฒนาท้องถิ่น (พ.ศ.2561 - 2565)

องค์การบริหารส่วนจังหวัดชัยภูมิ

ก. ยุทธศาสตร์จังหวัดที่ 1 การสร้างความเข้มแข็งทางเศรษฐกิจฐานรากและแข่งขันได้อย่างยั่งยืน

ข. ยุทธศาสตร์การพัฒนาขององค์กรปกครองส่วนท้องถิ่นในเขตจังหวัด ยุทธศาสตร์ที่ 6 การพัฒนาโครงสร้างพื้นฐานเพื่อรองรับการเป็นศูนย์กลางทางการตลาดและการเชื่อมโยงสู่ประเทศในประชาคมอาเซียน

5. ยุทธศาสตร์ การพัฒนาโครงสร้างพื้นฐานและเพิ่มมูลค่าผลผลิตทางการเกษตร

5.9 แผนงานอุตสาหกรรมและการโยธา

ที่	โครงการ	วัตถุประสงค์	เป้าหมาย (ผลผลิตของโครงการ)	งบประมาณ 2561 (บาท)	2562 (บาท)	2563 (บาท)	2564 (บาท)	2565 (บาท)	ตัวชี้วัด (KPI)	ผลที่คาดว่าจะได้รับ	หน่วยงานที่รับผิดชอบหลัก
98	ปรับปรุงถนนคอนกรีตเสริมเหล็ก ผิวปู Asphaltic Concrete สายทาง บ้านส้มกบ หมู่ที่ 5 ตำบลสระโพนทอง - บ้านบัว หมู่ที่ 1 ตำบลบ้านบัว อำเภอเกษตรสมบูรณ์ จังหวัดชัยภูมิ	1. เพื่อให้ประชาชนในพื้นที่ตำบลสระโพนทอง และตำบลบ้านบัว อำเภอเกษตรสมบูรณ์ จังหวัดชัยภูมิ ได้ใช้ถนนในการสัญจร ไป-มา ได้สะดวก รวดเร็ว และปลอดภัย 2. เพื่อให้เกษตรกรในพื้นที่ตำบลสระโพนทอง และตำบลบ้านบัว อำเภอเกษตรสมบูรณ์ จังหวัดชัยภูมิ ได้ใช้ถนนในการขนส่งผลผลิตทางการเกษตรออกสู่ท้องตลาด ได้รวดเร็ว ปลอดภัย	<u>ลักษณะสายทางเดิม</u> ช่วงที่ 1 ถนนคอนกรีตเสริมเหล็กเสียหาย กว้าง 8.00-9.00 เมตร ยาว 120.00 เมตร ช่วงที่ 2 ถนนคอนกรีตเสริมเหล็กเสียหาย กว้าง 4.00 เมตร ยาว 435.00 เมตร <u>ดำเนินการ</u> ปรับปรุงคอนกรีตเสริมเหล็ก ผิวปู Asphaltic Concrete ช่วงที่ 1 ผิวจราจร ขนาด กว้าง 6.00 เมตร ยาว 120.00 เมตร ไหล่ทางกว้างข้างละ 1.00 เมตร หนา 0.03 เมตร พื้นที่ไม่น้อยกว่า 960.00 ตารางเมตร ช่วงที่ 2 ผิวจราจร ขนาด กว้าง 4.00 เมตร ยาว 435.00 เมตร หนา 0.03 เมตร พื้นที่ไม่น้อยกว่า 1,740.00 ตารางเมตร หรือพื้นที่รวมทั้งหมดไม่น้อยกว่า 2,700 ตารางเมตร ตามแบบมาตรฐาน ขององค์การบริหารส่วนจังหวัดชัยภูมิ และมาตรฐานงานทางที่ได้กำหนดไว้	-	494,000	-	-	-	ร้อยละ 80 ของประชาชนในเขตพื้นที่ ตำบลสระ-โพนทอง และตำบลบ้านบัว อำเภอเกษตรสมบูรณ์ จังหวัดชัยภูมิ รวมไปถึงผู้ที่สัญจรพื้นที่ใกล้เคียงได้ใช้ถนนเพื่อการขนส่งผลผลิตทางการเกษตร และการสัญจรไป-มา	1. ถนนมีประสิทธิภาพเพิ่มขึ้น 2. การคมนาคมขนส่งทางการเกษตรของประชาชนมีความสะดวก รวดเร็ว และปลอดภัยเพิ่มขึ้น 3. ประชาชนมีคุณภาพในการดำรงชีวิตประจำวันที่ดีขึ้น	กองช่าง

ผ.02

รายละเอียดโครงการพัฒนา

แผนพัฒนาท้องถิ่น (พ.ศ.2561 - 2565)

องค์การบริหารส่วนจังหวัดชัยภูมิ

ก. ยุทธศาสตร์จังหวัดที่ 1 การสร้างความเข้มแข็งทางเศรษฐกิจฐานรากและแข่งขันได้อย่างยั่งยืน

ข. ยุทธศาสตร์การพัฒนาขององค์กรปกครองส่วนท้องถิ่นในเขตจังหวัด ยุทธศาสตร์ที่ 6 การพัฒนาโครงสร้างพื้นฐานเพื่อรองรับการเป็นศูนย์กลางทางการตลาดและการเชื่อมโยงสู่ประเทศในประชาคมอาเซียน

5. ยุทธศาสตร์ การพัฒนาโครงสร้างพื้นฐานและเพิ่มมูลค่าผลผลิตทางการเกษตร

5.9 แผนงานอุตสาหกรรมและการโยธา

ที่	โครงการ	วัตถุประสงค์	เป้าหมาย (ผลผลิตของโครงการ)	งบประมาณ 2561 (บาท)	2562 (บาท)	2563 (บาท)	2564 (บาท)	2565 (บาท)	ตัวชี้วัด (KPI)	ผลที่คาดว่าจะได้รับ	หน่วยงานที่รับผิดชอบหลัก
			พิกัด ช่วงที่ 1 N=16.2442699999999 E=101.9530111111111 N=16.2450088888888 E=101.9522277777777 ช่วงที่ 2 N=16.2452500000000 E=101.9515544444444 N=16.2480133333333 E=101.9495000000000								กองช่าง

ผ.02

รายละเอียดโครงการพัฒนา

แผนพัฒนาท้องถิ่น (พ.ศ.2561 - 2565)

องค์การบริหารส่วนจังหวัดชัยภูมิ

ก. ยุทธศาสตร์จังหวัดที่ 1 การสร้างความเข้มแข็งทางเศรษฐกิจฐานรากและแข่งขันได้อย่างยั่งยืน

ข. ยุทธศาสตร์การพัฒนาขององค์กรปกครองส่วนท้องถิ่นในเขตจังหวัด ยุทธศาสตร์ที่ 6 การพัฒนาโครงสร้างพื้นฐานเพื่อรองรับการเป็นศูนย์กลางทางการตลาดและการเชื่อมโยงสู่ประเทศในประชาคมอาเซียน

5. ยุทธศาสตร์ การพัฒนาโครงสร้างพื้นฐานและเพิ่มมูลค่าผลผลิตทางการเกษตร

5.9 แผนงานอุตสาหกรรมและการโยธา

ที่	โครงการ	วัตถุประสงค์	เป้าหมาย (ผลผลิตของโครงการ)	งบประมาณ 2561 (บาท)	2562 (บาท)	2563 (บาท)	2564 (บาท)	2565 (บาท)	ตัวชี้วัด (KPI)	ผลที่คาดว่าจะได้รับ	หน่วยงานที่รับผิดชอบหลัก
99	ปรับปรุงถนนคอนกรีตเสริมเหล็ก ผิวปู Asphaltic Concrete สายทาง บ้านนาไฮ หมู่ที่ 7 ตำบลบ้านหัน อำเภอเกษตรสมบูรณ์ - บ้านประชาสามัคคี หมู่ที่ 8 ตำบลหนองตูม อำเภอภูเขียว จังหวัดชัยภูมิ	1. เพื่อให้ประชาชนในพื้นที่ตำบลบ้านหัน อำเภอเกษตรสมบูรณ์ และตำบลหนองตูม อำเภอภูเขียว จังหวัดชัยภูมิ ได้ใช้ถนนในการสัญจรไป-มาได้สะดวก รวดเร็ว และปลอดภัย 2. เพื่อให้เกษตรกรในพื้นที่ตำบลบ้านหัน อำเภอเกษตรสมบูรณ์ และตำบลหนองตูม อำเภอภูเขียว จังหวัดชัยภูมิ ได้ใช้ถนนในการขนส่งผลผลิตทางการเกษตรออกสู่ท้องตลาดได้รวดเร็ว ปลอดภัย	<u>ลักษณะสายทางเดิม</u> ช่วงที่ 1 ถนนคอนกรีตเสริมเหล็กเสียหาย กว้าง 4.00 เมตร ยาว 260.00 เมตร ช่วงที่ 2 ถนนคอนกรีตเสริมเหล็กเสียหาย กว้าง 5.00 เมตร ยาว 305.00 เมตร <u>ดำเนินการ</u> ปรับปรุงคอนกรีตเสริมเหล็ก ผิวปู Asphaltic Concrete ช่วงที่ 1 ผิวจราจร ขนาด กว้าง 4.00 เมตร ยาว 260.00 เมตร หนา 0.03 เมตร พื้นที่ไม่น้อยกว่า 1,040.00 ตารางเมตร ช่วงที่ 2 ผิวจราจร ขนาด กว้าง 5.00 เมตร ยาว 305.00 เมตร หนา 0.03 เมตร พื้นที่ไม่น้อยกว่า 1,525.00 ตารางเมตร หรือพื้นที่รวมทั้งหมดไม่น้อยกว่า 2,565.00 ตารางเมตร ตามแบบมาตรฐาน ขององค์การบริหารส่วนจังหวัดชัยภูมิ และมาตรฐานงานทางที่ได้กำหนดไว้	-	500,000	-	-	-	ร้อยละ 80 ของประชาชนในเขตพื้นที่ ตำบลบ้านหัน อำเภอเกษตรสมบูรณ์ และตำบลหนองตูม อำเภอภูเขียว จังหวัดชัยภูมิ รวมไปถึงผู้ที่สัญจรพื้นที่ใกล้เคียงได้ใช้ถนนเพื่อการขนส่งผลผลิตทางการเกษตร และการสัญจรไป-มา	1. ถนนมีประสิทธิภาพเพิ่มขึ้น 2. การคมนาคมขนส่งทางการเกษตรของประชาชนมีความสะดวก รวดเร็ว และปลอดภัยเพิ่มขึ้น 3. ประชาชนมีคุณภาพในการดำรงชีวิตประจำวันที่ดีขึ้น	กองช่าง

ผ.02

รายละเอียดโครงการพัฒนา

แผนพัฒนาท้องถิ่น (พ.ศ.2561 - 2565)

องค์การบริหารส่วนจังหวัดชัยภูมิ

ก. ยุทธศาสตร์จังหวัดที่ 1 การสร้างความเข้มแข็งทางเศรษฐกิจฐานรากและแข่งขันได้อย่างยั่งยืน

ข. ยุทธศาสตร์การพัฒนาขององค์กรปกครองส่วนท้องถิ่นในเขตจังหวัด ยุทธศาสตร์ที่ 6 การพัฒนาโครงสร้างพื้นฐานเพื่อรองรับการเป็นศูนย์กลางทางการตลาดและการเชื่อมโยงสู่ประเทศในประชาคมอาเซียน

5. ยุทธศาสตร์ การพัฒนาโครงสร้างพื้นฐานและเพิ่มมูลค่าผลผลิตทางการเกษตร

5.9 แผนงานอุตสาหกรรมและการโยธา

ที่	โครงการ	วัตถุประสงค์	เป้าหมาย (ผลผลิตของโครงการ)	งบประมาณ 2561 (บาท)	2562 (บาท)	2563 (บาท)	2564 (บาท)	2565 (บาท)	ตัวชี้วัด (KPI)	ผลที่คาดว่าจะได้รับ	หน่วยงานที่รับผิดชอบหลัก
			พิกัด ช่วงที่ 1 N=16.3261399999999 E=102.0537655555555 N=16.3240499999999 E=102.0541233333333 ช่วงที่ 2 N=16.3240499999999 E=102.0541233333333 N=16.3262100000000 E=102.0558033333333								

ผ.02

รายละเอียดโครงการพัฒนา

แผนพัฒนาท้องถิ่น (พ.ศ.2561 - 2565)

องค์การบริหารส่วนจังหวัดชัยภูมิ

ก. ยุทธศาสตร์จังหวัดที่ 1 การสร้างความเข้มแข็งทางเศรษฐกิจฐานรากและแข่งขันได้อย่างยั่งยืน

ข. ยุทธศาสตร์การพัฒนาขององค์กรปกครองส่วนท้องถิ่นในเขตจังหวัด ยุทธศาสตร์ที่ 6 การพัฒนาโครงสร้างพื้นฐานเพื่อรองรับการเป็นศูนย์กลางทางการตลาดและการเชื่อมโยงสู่ประเทศในประชาคมอาเซียน

5. ยุทธศาสตร์ การพัฒนาโครงสร้างพื้นฐานและเพิ่มมูลค่าผลผลิตทางการเกษตร

5.9 แผนงานอุตสาหกรรมและการโยธา

ที่	โครงการ	วัตถุประสงค์	เป้าหมาย (ผลผลิตของโครงการ)	งบประมาณ 2561 (บาท)	2562 (บาท)	2563 (บาท)	2564 (บาท)	2565 (บาท)	ตัวชี้วัด (KPI)	ผลที่คาดว่าจะได้รับ	หน่วยงานที่รับผิดชอบหลัก
100	ปรับปรุงถนนคอนกรีตเสริมเหล็ก ผิวปู Asphaltic Concrete สายทาง บ้านโคกชาติ หมู่ที่ 9 ตำบลโป่งนก - บ้านห้วยหินฝน หมู่ที่ 10 ตำบลนายางกลัก อำเภอเทพสถิต จังหวัดชัยภูมิ	1. เพื่อให้ประชาชนในพื้นที่ตำบลโป่งนก และตำบลนายางกลัก อำเภอเทพสถิต จังหวัดชัยภูมิ ได้ใช้ถนนในการสัญจร ไป-มา ได้สะดวกรวดเร็ว และปลอดภัย 2. เพื่อให้เกษตรกรในพื้นที่ตำบลบ้านโป่งนก และตำบลนายางกลัก อำเภอเทพสถิต จังหวัดชัยภูมิ ได้ใช้ถนนในการขนส่งผลผลิตทางการเกษตรออกสู่ท้องตลาดได้รวดเร็ว ปลอดภัย	ลักษณะสายทางเดิม ถนนคอนกรีตเสริมเหล็ก เสียหาย กว้าง 5.00 เมตร ยาว 225.00 เมตร ดำเนินการ ปรับปรุงถนนคอนกรีตเสริมเหล็ก ผิวปู Asphaltic Concrete ผิวจราจร ขนาด กว้าง 5.00 เมตร ยาว 225.00 เมตร หนา 0.03 เมตร พื้นที่ไม่น้อยกว่า 1,125.00 ตารางเมตร ตามแบบมาตรฐาน ขององค์การบริหารส่วนจังหวัดชัยภูมิ และมาตรฐานงานทางที่ได้กำหนดไว้ พิกัด N=15.7657366666666 E=101.5560511111111 N=15.7644644444444 E=101.5576699999999	-	229,000	-	-	-	ร้อยละ 80 ของประชาชนในเขตพื้นที่ตำบลโป่งนก และตำบลนายางกลัก อำเภอเทพสถิต จังหวัดชัยภูมิ รวมไปถึงผู้ที่สัญจรพื้นที่ใกล้เคียงได้ใช้ถนนเพื่อการขนส่งผลผลิตทางการเกษตร และการสัญจรไป-มา	1. ถนนมีประสิทธิภาพเพิ่มขึ้น 2. การคมนาคมขนส่งทางการเกษตรของประชาชนมีความสะดวก รวดเร็ว และปลอดภัยเพิ่มขึ้น 3. ประชาชนมีคุณภาพในการดำรงชีวิตประจำวันที่ดีขึ้น	กองช่าง

ผ.02

รายละเอียดโครงการพัฒนา

แผนพัฒนาท้องถิ่น (พ.ศ.2561 - 2565)

องค์การบริหารส่วนจังหวัดชัยภูมิ

ก. ยุทธศาสตร์จังหวัดที่ 1 การสร้างความเข้มแข็งทางเศรษฐกิจฐานรากและแข่งขันได้อย่างยั่งยืน

ข. ยุทธศาสตร์การพัฒนาขององค์กรปกครองส่วนท้องถิ่นในเขตจังหวัด ยุทธศาสตร์ที่ 6 การพัฒนาโครงสร้างพื้นฐานเพื่อรองรับการเป็นศูนย์กลางทางการตลาดและการเชื่อมโยงสู่ประเทศในประชาคมอาเซียน

5. ยุทธศาสตร์ การพัฒนาโครงสร้างพื้นฐานและเพิ่มมูลค่าผลผลิตทางการเกษตร

5.9 แผนงานอุตสาหกรรมและการโยธา

ที่	โครงการ	วัตถุประสงค์	เป้าหมาย (ผลผลิตของโครงการ)	งบประมาณ 2561 (บาท)	2562 (บาท)	2563 (บาท)	2564 (บาท)	2565 (บาท)	ตัวชี้วัด (KPI)	ผลที่คาดว่าจะได้รับ	หน่วยงานที่รับผิดชอบหลัก
101	ปรับปรุงถนนลาดยาง ผิวปูAsphaltic Concrete สายทาง ชย.ถ. 1-0041 แยกทางหลวง 201 - บ้านหนองคอนไทย อำเภอภูเขียว จังหวัดชัยภูมิ	1. เพื่อให้ประชาชนในพื้นที่อำเภอภูเขียว จังหวัดชัยภูมิ ได้ใช้ถนนในการสัญจร ไป-มา ได้สะดวก รวดเร็ว และปลอดภัย 2. เพื่อให้เกษตรกรในพื้นที่อำเภอภูเขียว จังหวัดชัยภูมิ ได้ใช้ถนนในการขนส่งผลผลิตทางการเกษตรออกสู่ท้องตลาดได้รวดเร็ว ปลอดภัย	<u>ลักษณะสายทางเดิม</u> กม.1+430 - กม.1+630 ถนนลาดยางเสียหาย กว้าง 8.00 เมตร ยาว 200.00 เมตร <u>ดำเนินการ</u> ปรับปรุงถนนลาดยาง ผิวปูAsphaltic Concrete กม.1+430 - กม.1+630 ผิวจราจร ขนาดกว้าง 6.00 เมตร ยาว 200.00 เมตร ไหล่ทางกว้างข้างละ 1.00 เมตร หนา 0.04 เมตร พื้นที่ไม่น้อยกว่า 1,600 ตารางเมตร ตามแบบมาตรฐาน ขององค์การบริหารส่วนจังหวัดชัยภูมิ และมาตรฐานงานทางที่ได้กำหนดไว้ <u>พิกัด</u> N=16.4468900000000 E=102.1324000000000 N=16.4457055555555 E=102.1338255555555	-	486,000	-	-	-	ร้อยละ 80 ของประชาชนในเขตพื้นที่อำเภอภูเขียว จังหวัดชัยภูมิ รวมไปถึงผู้ที่สัญจรพื้นที่ใกล้เคียงได้ใช้ถนนเพื่อการขนส่งผลผลิตทางการเกษตรและการสัญจรไป-มา	1. ถนนมีประสิทธิภาพเพิ่มขึ้น 2. การคมนาคมขนส่งทางการเกษตรของประชาชนมีความสะดวก รวดเร็ว และปลอดภัยเพิ่มขึ้น 3. ประชาชนมีคุณภาพในการดำรงชีวิตประจำวันที่ดีขึ้น	กองช่าง

รายละเอียดโครงการพัฒนา **ผ.02**

แผนพัฒนาท้องถิ่น (พ.ศ.2561 - 2565)

องค์การบริหารส่วนจังหวัดชัยภูมิ

ก. ยุทธศาสตร์จังหวัดที่ 1 การสร้างความเข้มแข็งทางเศรษฐกิจฐานรากและแข่งขันได้อย่างยั่งยืน

ข. ยุทธศาสตร์การพัฒนาขององค์กรปกครองส่วนท้องถิ่นในเขตจังหวัด ยุทธศาสตร์ที่ 6 การพัฒนาโครงสร้างพื้นฐานเพื่อรองรับการเป็นศูนย์กลางทางการตลาดและการเชื่อมโยงสู่ประเทศในประชาคมอาเซียน

5. ยุทธศาสตร์ การพัฒนาโครงสร้างพื้นฐานและเพิ่มมูลค่าผลผลิตทางการเกษตร

5.9 แผนงานอุตสาหกรรมและการโยธา

ที่	โครงการ	วัตถุประสงค์	เป้าหมาย (ผลผลิตของโครงการ)	งบประมาณ 2561 (บาท)	2562 (บาท)	2563 (บาท)	2564 (บาท)	2565 (บาท)	ตัวชี้วัด (KPI)	ผลที่คาดว่าจะได้รับ	หน่วยงานที่รับผิดชอบหลัก
102	ปรับปรุงถนนลาดยาง ผิวปู Asphaltic Concrete ดำเนินการโดย Recycling สายทาง ชย.ถ. 1-0027 บ้านหนองโดน - บ้านเมืองคง อำเภอบ้านแท่น จังหวัดชัยภูมิ	1. เพื่อให้ประชาชนในพื้นที่อำเภอบ้านแท่น จังหวัดชัยภูมิ ได้ใช้ถนนในการสัญจร ไป-มา ได้สะดวก รวดเร็ว และปลอดภัย 2. เพื่อให้เกษตรกรในพื้นที่อำเภอบ้านแท่น จังหวัดชัยภูมิ ได้ใช้ถนนในการขนส่งผลผลิตทางการเกษตรออกสู่ท้องตลาด ได้รวดเร็ว ปลอดภัย	<u>ลักษณะสายทางเดิม</u> ถนนลาดยางเสียหาย กว้าง 6.00 เมตร ยาว 410.00 เมตร ดำเนินการ ปรับปรุงถนนลาดยาง ผิวปู Asphaltic Concrete ดำเนินการโดยวิธี Recycling ผิวจราจร ขนาดกว้าง 6.00 เมตร ยาว 410.00 เมตร หนา 0.04 เมตร พื้นที่ไม่น้อยกว่า 2,460.00 ตารางเมตร ตามแบบมาตรฐาน ขององค์การบริหารส่วนจังหวัดชัยภูมิ และมาตรฐานงานทางที่ได้กำหนดไว้ <u>พิกัด</u> N=16.3717999999999 E=102.2924455555555 N=16.3754400000000 E=102.2917355555555	-	947,000	-	-	-	ร้อยละ 80 ของประชาชนในเขตพื้นที่อำเภอบ้านแท่น จังหวัดชัยภูมิ รวมไปถึงผู้ที่สัญจรพื้นที่ใกล้เคียงได้ใช้ถนนเพื่อการขนส่งผลผลิตทางการเกษตรและการสัญจรไป-มา	1. ถนนมีประสิทธิภาพเพิ่มขึ้น 2. การคมนาคมขนส่งทางการเกษตรของประชาชนมีความสะดวก รวดเร็ว และปลอดภัยเพิ่มขึ้น 3. ประชาชนมีคุณภาพในการดำรงชีวิตประจำวันที่ดีขึ้น	กองช่าง

ผ.02

รายละเอียดโครงการพัฒนา

แผนพัฒนาท้องถิ่น (พ.ศ.2561 - 2565)

องค์การบริหารส่วนจังหวัดชัยภูมิ

ก. ยุทธศาสตร์จังหวัดที่ 1 การสร้างความเข้มแข็งทางเศรษฐกิจฐานรากและแข่งขันได้อย่างยั่งยืน

ข. ยุทธศาสตร์การพัฒนาขององค์กรปกครองส่วนท้องถิ่นในเขตจังหวัด ยุทธศาสตร์ที่ 6 การพัฒนาโครงสร้างพื้นฐานเพื่อรองรับการเป็นศูนย์กลางทางการตลาดและการเชื่อมโยงสู่ประเทศในประชาคมอาเซียน

5. ยุทธศาสตร์ การพัฒนาโครงสร้างพื้นฐานและเพิ่มมูลค่าผลผลิตทางการเกษตร

5.9 แผนงานอุตสาหกรรมและการโยธา

ที่	โครงการ	วัตถุประสงค์	เป้าหมาย (ผลผลิตของโครงการ)	งบประมาณ 2561 (บาท)	2562 (บาท)	2563 (บาท)	2564 (บาท)	2565 (บาท)	ตัวชี้วัด (KPI)	ผลที่คาดว่าจะได้รับ	หน่วยงานที่รับผิดชอบหลัก
103	ปรับปรุงถนนคอนกรีตเสริมเหล็ก ผิวปู Para Asphalt Concrete สายทาง บ้านโนนตูม หมู่ที่ 7 ตำบลวังชมภู - บ้านห้วยข่าเฒ่า หมู่ที่ 2 ตำบลท่าใหญ่ อำเภอหนองบัวแดง จังหวัดชัยภูมิ	1. เพื่อให้ประชาชนในพื้นที่ตำบลวังชมภู และตำบลท่าใหญ่ อำเภอหนองบัวแดง จังหวัดชัยภูมิ ได้ใช้ถนนในการสัญจร ไป-มา ได้สะดวกรวดเร็ว และปลอดภัย 2. เพื่อให้เกษตรกรในพื้นที่ตำบลวังชมภู และตำบลท่าใหญ่ อำเภอหนองบัวแดง จังหวัดชัยภูมิ ได้ใช้ถนนในงการขนส่งผลผลิตทาการเกษตรออกสู่ท้องตลาด ได้รวดเร็วปลอดภัย	ลักษณะสายทางเดิม ชนิดคอนกรีตเสริมเหล็ก กว้าง 5.00 เมตร ยาว 1,196.00 เมตร ดำเนินการ ปรับปรุงถนนคอนกรีตเสริมเหล็ก ผิวปู Para Asphlt Concrete ผิวจราจร ขนาด กว้าง 5.00 เมตร ยาว 1,196.00 เมตร หนา 0.03 เมตร พื้นที่ไม่น้อยกว่า 5,980.00 ตารางเมตร ตามแบบมาตรฐาน ขององค์การบริหารส่วนจังหวัดชัยภูมิ และมาตรฐานงานทางที่ได้กำหนดไว้ พิกัด N=16.1099800000000 E=101.6602211111111 N=16.0995466666666 E=101.6581033333333	-	1,770,000	-	-	-	ร้อยละ 80 ของประชาชนในเขตพื้นที่ตำบลวังชมภู และตำบลท่าใหญ่ อำเภอหนองบัวแดง จังหวัดชัยภูมิ รวมไปถึงผู้ที่สัญจรพื้นที่ใกล้เคียงได้ใช้ถนนเพื่อการขนส่งผลผลิตทางการเกษตรและการสัญจรไป-มา	1. ถนนมีประสิทธิภาพเพิ่มขึ้น 2. การคมนาคมขนส่งทางการเกษตรของประชาชนมีความสะดวก รวดเร็ว และปลอดภัยเพิ่มขึ้น 3. ประชาชนมีคุณภาพในการดำรงชีวิตประจำวันที่ดีขึ้น	กองช่าง

รายละเอียดโครงการพัฒนา **ผ.02**

แผนพัฒนาท้องถิ่น (พ.ศ.2561 - 2565)

องค์การบริหารส่วนจังหวัดชัยภูมิ

ก. ยุทธศาสตร์จังหวัดที่ 1 การสร้างความเข้มแข็งทางเศรษฐกิจฐานรากและแข่งขันได้อย่างยั่งยืน

ข. ยุทธศาสตร์การพัฒนาขององค์กรปกครองส่วนท้องถิ่นในเขตจังหวัด ยุทธศาสตร์ที่ 6 การพัฒนาโครงสร้างพื้นฐานเพื่อรองรับการเป็นศูนย์กลางทางการตลาดและการเชื่อมโยงสู่ประเทศในประชาคมอาเซียน

5. ยุทธศาสตร์ การพัฒนาโครงสร้างพื้นฐานและเพิ่มมูลค่าผลผลิตทางการเกษตร

5.9 แผนงานอุตสาหกรรมและการโยธา

ที่	โครงการ	วัตถุประสงค์	เป้าหมาย (ผลผลิตของโครงการ)	งบประมาณ 2561 (บาท)	2562 (บาท)	2563 (บาท)	2564 (บาท)	2565 (บาท)	ตัวชี้วัด (KPI)	ผลที่คาดว่าจะได้รับ	หน่วยงานที่รับผิดชอบหลัก
104	ปรับปรุงถนนลาดยาง ผิวปู Asphaltic Concrete ดำเนินการโดยวิธี Recycling สายทาง ชย.ถ. 1-0064 บ้านโนนเหม่า - บ้านหนองหอยปัง อำเภอหนองบัวแดง จังหวัดชัยภูมิ	1. เพื่อให้ประชาชนในพื้นที่อำเภอหนองบัวแดง จังหวัดชัยภูมิ ได้ใช้ถนนในการสัญจรไป-มา ได้สะดวก รวดเร็ว และปลอดภัย 2. เพื่อให้เกษตรกรในพื้นที่อำเภอหนองบัวแดง จังหวัดชัยภูมิ ได้ใช้ถนนในการขนส่งผลผลิตทางการเกษตรออกสู่ท้องตลาดได้รวดเร็ว ปลอดภัย	ลักษณะสายทางเดิม ชนิดถนนลาดยาง กว้าง 8.00 เมตร ยาว 550.00 เมตร ดำเนินการ ปรับปรุงถนนลาดยาง ผิวปู Asphaltic Concrete ดำเนินการโดยวิธี Recycling กม.20+890 - กม.21+290 ผิวจราจร ขนาดกว้าง 6.00 เมตร ยาว 550.00 เมตร ไหล่ทางกว้างข้างละ 1.00 เมตร หนา 0.04 เมตร พื้นที่ไม่น้อยกว่า 4,400.00 ตารางเมตร ตามแบบมาตรฐาน ขององค์การบริหารส่วนจังหวัดชัยภูมิ และมาตรฐานงานทางที่ได้กำหนดไว้ พิกัด N=16.0436511111111 E=101.5126066666666 N=16.0393299999999 E=101.5149700000000	-	2,095,000	-	-	-	ร้อยละ 80 ของประชาชนในเขตพื้นที่อำเภอหนองบัวแดง จังหวัดชัยภูมิ รวมไปถึงผู้ที่สัญจรพื้นที่ใกล้เคียงได้ใช้ถนนเพื่อการขนส่งผลผลิตทางการเกษตรและการสัญจรไป-มา	1. ถนนมีประสิทธิภาพเพิ่มขึ้น 2. การคมนาคมขนส่งทางการเกษตรของประชาชนมีความสะดวก รวดเร็ว และปลอดภัยเพิ่มขึ้น 3. ประชาชนมีคุณภาพในการดำรงชีวิตประจำวันที่ดีขึ้น	กองช่าง

ผ.02

รายละเอียดโครงการพัฒนา

แผนพัฒนาท้องถิ่น (พ.ศ.2561 - 2565)

องค์การบริหารส่วนจังหวัดชัยภูมิ

ก. ยุทธศาสตร์จังหวัดที่ 1 การสร้างความเข้มแข็งทางเศรษฐกิจฐานรากและแข่งขันได้อย่างยั่งยืน

ข. ยุทธศาสตร์การพัฒนาขององค์กรปกครองส่วนท้องถิ่นในเขตจังหวัด ยุทธศาสตร์ที่ 6 การพัฒนาโครงสร้างพื้นฐานเพื่อรองรับการเป็นศูนย์กลางทางการตลาดและการเชื่อมโยงสู่ประเทศในประชาคมอาเซียน

5. ยุทธศาสตร์ การพัฒนาโครงสร้างพื้นฐานและเพิ่มมูลค่าผลผลิตทางการเกษตร

5.9 แผนงานอุตสาหกรรมและการโยธา

ที่	โครงการ	วัตถุประสงค์	เป้าหมาย (ผลผลิตของโครงการ)	งบประมาณ 2561 (บาท)	2562 (บาท)	2563 (บาท)	2564 (บาท)	2565 (บาท)	ตัวชี้วัด (KPI)	ผลที่คาดว่าจะได้รับ	หน่วยงานที่รับผิดชอบหลัก
105	ปรับปรุงถนนคอนกรีตเสริมเหล็ก ผิวปู Para Asphalt Concrete สายทางบ้านโนนสาธิต หมู่ที่ 7 ตำบลนางแดด - บ้านห้วยหัน หมู่ที่ 4 ตำบลวังชมภู อำเภอหนองบัวแดง จังหวัดชัยภูมิ	1. เพื่อให้ประชาชนในพื้นที่ตำบลนางแดด และตำบลวังชมภู อำเภอหนองบัวแดง จังหวัดชัยภูมิ ได้ใช้ถนนในการสัญจร ไป-มา ได้สะดวก รวดเร็ว และปลอดภัย 2. เพื่อให้เกษตรกรในพื้นที่ตำบลนางแดด และตำบลวังชมภู อำเภอหนองบัวแดง จังหวัดชัยภูมิ ได้ใช้ถนนในการขนส่งผลผลิตทางการเกษตรออกสู่ท้องตลาด ได้รวดเร็ว ปลอดภัย	ลักษณะสายทางเดิม ชนิดถนนคอนกรีตเสริมเหล็ก กว้าง 5.00 เมตร ยาว 2,000.00 เมตร ดำเนินการ ปรับปรุงถนนคอนกรีตเสริมเหล็กผิวปู Para Asphalt Concrete ผิวจราจร ขนาดกว้าง 5.00 เมตร ยาว 2,000.00 เมตร หนา 0.03 เมตร พื้นที่ไม่น้อยกว่า 10,000 ตารางเมตร ตามแบบมาตรฐาน ขององค์การบริหารส่วนจังหวัดชัยภูมิ และมาตรฐานงานทางที่ได้กำหนดไว้ พิกัด N=16.1436877777777 E=101.6257188888888 N=16.1300366666666 E=101.6174722222222	-	2,965,000	-	-	-	ร้อยละ 80 ของประชาชนในเขตพื้นที่ตำบลนางแดด และตำบลวังชมภู อำเภอหนองบัวแดง จังหวัดชัยภูมิ รวมไปถึงผู้ที่สัญจรพื้นที่ใกล้เคียงได้ใช้ถนนเพื่อการขนส่งผลผลิตทางการเกษตร และการสัญจรไป-มา	1. ถนนมีประสิทธิภาพเพิ่มขึ้น 2. การคมนาคมขนส่งทางการเกษตรของประชาชนมีความสะดวก รวดเร็ว และปลอดภัยเพิ่มขึ้น 3. ประชาชนมีคุณภาพในการดำรงชีวิตประจำวันที่ดีขึ้น	กองช่าง

รายละเอียดโครงการพัฒนา | **ผ.02**

แผนพัฒนาท้องถิ่น (พ.ศ.2561 - 2565)

องค์การบริหารส่วนจังหวัดชัยภูมิ

ก. ยุทธศาสตร์จังหวัดที่ 1 การสร้างความเข้มแข็งทางเศรษฐกิจฐานรากและแข่งขันได้อย่างยั่งยืน

ข. ยุทธศาสตร์การพัฒนาขององค์กรปกครองส่วนท้องถิ่นในเขตจังหวัด ยุทธศาสตร์ที่ 6 การพัฒนาโครงสร้างพื้นฐานเพื่อรองรับการเป็นศูนย์กลางทางการตลาดและการเชื่อมโยงสู่ประเทศในประชาคมอาเซียน

5. ยุทธศาสตร์ การพัฒนาโครงสร้างพื้นฐานและเพิ่มมูลค่าผลผลิตทางการเกษตร

5.9 แผนงานอุตสาหกรรมและการโยธา

ที่	โครงการ	วัตถุประสงค์	เป้าหมาย (ผลผลิตของโครงการ)	งบประมาณ 2561 (บาท)	2562 (บาท)	2563 (บาท)	2564 (บาท)	2565 (บาท)	ตัวชี้วัด (KPI)	ผลที่คาดว่าจะได้รับ	หน่วยงานที่รับผิดชอบหลัก
106	ปรับปรุงถนนคอนกรีตเสริมเหล็ก ผิวปู Para Asphalt Concrete สายทาง ถนนทางหลวงชนบท ชย.3002 (บ้านเขว้า - บ้านโนนจาน) - ถนนทางหลวงแผ่นดินหมายเลข 225 (ชัยภูมิ - นครสวรรค์)	1. เพื่อให้ประชาชนในพื้นที่อำเภอบ้านเขว้า จังหวัดชัยภูมิ ได้ใช้ถนนในการสัญจร ไป-มา ได้สะดวก รวดเร็ว และปลอดภัย 2. เพื่อให้เกษตรกรในพื้นที่อำเภอบ้านเขว้า จังหวัดชัยภูมิ ได้ใช้ถนนในการขนส่งผลผลิตทางการเกษตรออกสู่ท้องตลาดได้รวดเร็ว ปลอดภัย	<u>ลักษณะสายทางเดิม</u> ถนนคอนกรีตเสริมเหล็ก เสียหาย กว้าง 16.00-18.00 เมตร ยาว 2,000.00 เมตร <u>ดำเนินการ</u> ปรับปรุงถนนคอนกรีตเสริมเหล็ก ผิวปู Para Asphalt Concrete ผิวจราจร ขนาดกว้าง 14.00 เมตร ยาว 250.00 เมตร หนา 0.03 เมตร พื้นที่ไม่น้อยกว่า 3,500.00 ตารางเมตร ตามแบบมาตรฐาน ขององค์การบริหารส่วนจังหวัดชัยภูมิ และมาตรฐานงานทางที่ได้กำหนดไว้ <u>พิกัด</u> N=15.7658544444444 E=101.9144022222222 N=15.7680777777777 E=101.9146755555555	-	1,015,000	-	-	-	ร้อยละ 80 ของประชาชนในเขตพื้นที่อำเภอบ้านเขว้า จังหวัดชัยภูมิ รวมไปถึงผู้ที่สัญจรพื้นที่ใกล้เคียงได้ใช้ถนนเพื่อการขนส่งผลผลิตทางการเกษตรและการสัญจรไป-มา	1. ถนนมีประสิทธิภาพเพิ่มขึ้น 2. การคมนาคมขนส่งทางการเกษตรของประชาชนมีความสะดวก รวดเร็ว และปลอดภัยเพิ่มขึ้น 3. ประชาชนมีคุณภาพในการดำรงชีวิตประจำวันที่ดีขึ้น	กองช่าง

รายละเอียดโครงการพัฒนา | **ผ.02**

แผนพัฒนาท้องถิ่น (พ.ศ.2561 - 2565)

องค์การบริหารส่วนจังหวัดชัยภูมิ

ก. ยุทธศาสตร์จังหวัดที่ 1 การสร้างความเข้มแข็งทางเศรษฐกิจฐานรากและแข่งขันได้อย่างยั่งยืน

ข. ยุทธศาสตร์การพัฒนาขององค์กรปกครองส่วนท้องถิ่นในเขตจังหวัด ยุทธศาสตร์ที่ 6 การพัฒนาโครงสร้างพื้นฐานเพื่อรองรับการเป็นศูนย์กลางทางการตลาดและการเชื่อมโยงสู่ประเทศในประชาคมอาเซียน

5. ยุทธศาสตร์ การพัฒนาโครงสร้างพื้นฐานและเพิ่มมูลค่าผลผลิตทางการเกษตร

5.9 แผนงานอุตสาหกรรมและการโยธา

ที่	โครงการ	วัตถุประสงค์	เป้าหมาย (ผลผลิตของโครงการ)	งบประมาณ 2561 (บาท)	2562 (บาท)	2563 (บาท)	2564 (บาท)	2565 (บาท)	ตัวชี้วัด (KPI)	ผลที่คาดว่าจะได้รับ	หน่วยงานที่รับผิดชอบหลัก
107	ก่อสร้างถนนคอนกรีตเสริมเหล็ก สายทาง บ้านโนนม่วง หมู่ที่ 7 ตำบลโพนทอง - บ้านโนนแดง หมู่ที่ 7 ตำบลบุ่งคล้า อำเภอเมืองชัยภูมิ จังหวัดชัยภูมิ	1. เพื่อให้ประชาชนในพื้นที่ตำบลโพนทอง และตำบลบุ่งคล้า อำเภอเมืองชัยภูมิ จังหวัดชัยภูมิ ได้ใช้ถนนในการสัญจร ไป-มา ได้สะดวก รวดเร็ว และปลอดภัย 2. เพื่อให้เกษตรกรในพื้นที่ตำบลโพนทอง และตำบลบุ่งคล้า อำเภอเมืองชัยภูมิ จังหวัดชัยภูมิ ได้ใช้ถนนในการขนส่งผลผลิตทางการเกษตรออกสู่ท้องตลาด ได้รวดเร็ว ปลอดภัย	ลักษณะสายทางเดิม ถนนลูกรังเสียหาย กว้าง 4.50 - 5.50 เมตร ยาว 5,300.00 เมตร ดำเนินการ ก่อสร้างถนนคอนกรีตเสริมเหล็ก กว้าง 5.00 เมตร ยาว 717.00 เมตร หนา 0.15 เมตร ดินถมเกลี่ยเรียบไหล่ทาง ข้างละ 0.15 เมตร กว้างข้างละ 0.15 เมตร ตามแบบมาตรฐาน ขององค์การบริหารส่วนจังหวัดชัยภูมิ และมาตรฐานงานทางที่ได้กำหนดไว้ พิกัด N=15.8155000000000 E=102.0747099999999 N=15.8101599999999 E=102.0771422222222	-	2,000,000	-	-	-	ร้อยละ 80 ของประชาชนในเขตพื้นที่ตำบลโพนทอง และตำบลบุ่งคล้า อำเภอเมืองชัยภูมิ จังหวัดชัยภูมิ รวมไปถึงผู้ที่สัญจรพื้นที่ใกล้เคียงได้ใช้ถนนเพื่อการขนส่งผลผลิตทางการเกษตร และการสัญจรไป-มา	1. ถนนมีประสิทธิภาพเพิ่มขึ้น 2. การคมนาคมขนส่งทางการเกษตรของประชาชนมีความสะดวก รวดเร็ว และปลอดภัยเพิ่มขึ้น 3. ประชาชนมีคุณภาพในการดำรงชีวิตประจำวันที่ดีขึ้น	กองช่าง

ผ.02

รายละเอียดโครงการพัฒนา

แผนพัฒนาท้องถิ่น (พ.ศ.2561 - 2565)

องค์การบริหารส่วนจังหวัดชัยภูมิ

ก. ยุทธศาสตร์จังหวัดที่ 1 การสร้างความเข้มแข็งทางเศรษฐกิจฐานรากและแข่งขันได้อย่างยั่งยืน

ข. ยุทธศาสตร์การพัฒนาขององค์กรปกครองส่วนท้องถิ่นในเขตจังหวัด ยุทธศาสตร์ที่ 6 การพัฒนาโครงสร้างพื้นฐานเพื่อรองรับการเป็นศูนย์กลางทางการตลาดและการเชื่อมโยงสู่ประเทศในประชาคมอาเซียน

5. ยุทธศาสตร์ การพัฒนาโครงสร้างพื้นฐานและเพิ่มมูลค่าผลผลิตทางการเกษตร

5.9 แผนงานอุตสาหกรรมและการโยธา

ที่	โครงการ	วัตถุประสงค์	เป้าหมาย (ผลผลิตของโครงการ)	งบประมาณ 2561 (บาท)	2562 (บาท)	2563 (บาท)	2564 (บาท)	2565 (บาท)	ตัวชี้วัด (KPI)	ผลที่คาดว่าจะได้รับ	หน่วยงานที่รับผิดชอบหลัก
108	ปรับปรุงถนนคอนกรีตเสริมเหล็ก ผิวปู Asphaltic Concrete สายทาง บ้านซับไทร หมู่ที่ 15 ตำบลวะตะแบก อำเภอเทพสถิต จังหวัดชัยภูมิ - บ้านห้วยน้ำเค็ม หมู่ที่ 8 ตำบลบึงปรือ อำเภอเทพารักษ์ จังหวัดนครราชสีมา	1. เพื่อให้ประชาชนในพื้นที่ตำบลวะตะแบก อำเภอเทพสถิต จังหวัดชัยภูมิ และตำบลบึงปรือ อำเภอเทพารักษ์ จังหวัดนครราชสีมา ได้ใช้ถนนไป-มาได้สะดวก รวดเร็ว และปลอดภัย 2. เพื่อให้เกษตรกรในพื้นที่ตำบลวะตะแบก อำเภอเทพสถิต จังหวัดชัยภูมิ และตำบลบึงปรือ อำเภอเทพารักษ์ จังหวัดนครราชสีมา ได้ใช้ถนนในการขนส่งผลผลิตทางการเกษตรออกสู่ท้องตลาดได้รวดเร็ว ปลอดภัย	<u>ลักษณะสายทางเดิม</u> ถนนคอนกรีตเสริมเหล็ก กว้าง 4.00 เมตร ยาว 625.00 เมตร <u>ดำเนินการ</u> ปรับปรุงถนนคอนกรีตเสริมเหล็ก ผิวปู Asphaltic Concrete ผิวจราจร ขนาดกว้าง 4.00 เมตร ยาว 625.00 เมตร หนา 0.03 เมตร พื้นที่ไม่น้อยกว่า 2,500.00 ตารางเมตร ตามแบบมาตรฐาน ขององค์การบริหารส่วนจังหวัดชัยภูมิ และมาตรฐานงานทางที่ได้กำหนดไว้ <u>พิกัด</u> N=15.3635222222222 E=101.4050855555555 N=15.3585622222222 E=101.4064399999999	-	490,000	-	-	-	ร้อยละ 80 ของประชาชนในเขตพื้นที่ตำบลวะตะแบก อำเภอเทพสถิต จังหวัดชัยภูมิ และตำบลบึงปรือ อำเภอเทพารักษ์ จังหวัดนครราชสีมา รวมไปถึงผู้ที่สัญจรพื้นที่ใกล้เคียงได้ใช้ถนนเพื่อการขนส่งผลผลิตทางการเกษตร และการสัญจรไป-มา	1. ถนนมีประสิทธิภาพเพิ่มขึ้น 2. การคมนาคมขนส่งทางการเกษตรของประชาชนมีความสะดวก รวดเร็ว และปลอดภัยเพิ่มขึ้น 3. ประชาชนมีคุณภาพในการดำรงชีวิตประจำวันที่ดีขึ้น	กองช่าง

ผ.02

รายละเอียดโครงการพัฒนา

แผนพัฒนาท้องถิ่น (พ.ศ.2561 - 2565)

องค์การบริหารส่วนจังหวัดชัยภูมิ

ก. ยุทธศาสตร์จังหวัดที่ 1 การสร้างความเข้มแข็งทางเศรษฐกิจฐานรากและแข่งขันได้อย่างยั่งยืน

ข. ยุทธศาสตร์การพัฒนาขององค์กรปกครองส่วนท้องถิ่นในเขตจังหวัด ยุทธศาสตร์ที่ 6 การพัฒนาโครงสร้างพื้นฐานเพื่อรองรับการเป็นศูนย์กลางทางการตลาดและการเชื่อมโยงสู่ประเทศในประชาคมอาเซียน

5. ยุทธศาสตร์ การพัฒนาโครงสร้างพื้นฐานและเพิ่มมูลค่าผลผลิตทางการเกษตร

5.9 แผนงานอุตสาหกรรมและการโยธา

ที่	โครงการ	วัตถุประสงค์	เป้าหมาย (ผลผลิตของโครงการ)	งบประมาณ 2561 (บาท)	2562 (บาท)	2563 (บาท)	2564 (บาท)	2565 (บาท)	ตัวชี้วัด (KPI)	ผลที่คาดว่าจะได้รับ	หน่วยงานที่รับผิดชอบหลัก
109	ปรับปรุงถนนคอนกรีตเสริมเหล็ก สายทาง ชย.ถ.1-0082 บ้านยางหวาย - บ้านจอก อำเภอคอนสวรรค์ จังหวัดชัยภูมิ	1. เพื่อให้ประชาชนในพื้นที่อำเภอคอนสวรรค์ จังหวัดชัยภูมิ ได้ใช้ถนนในการสัญจรไป-มา ได้สะดวก รวดเร็ว และปลอดภัย 2. เพื่อให้เกษตรกรในพื้นที่อำเภอคอนสวรรค์ จังหวัดชัยภูมิ ได้ใช้ถนนในการขนส่งผลผลิตทางการเกษตรออกสู่ท้องตลาดได้ รวดเร็ว ปลอดภัย	ลักษณะสายทางเดิม ถนนลาดยาง 6.00 เมตร ความยาว 375.00 เมตร ดำเนินการ ก่อสร้างถนนคอนกรีตเสริมเหล็ก ผิวจราจร ขนาด กว้าง 6.00 เมตร หนา 0.15 เมตร ความยาว 375.00 เมตร ดินถมเกลี่ยเรียบไหล่ทาง หนา 0.15 เมตร กว้างข้างละ 0.15 เมตร พื้นที่ไม่น้อยกว่า 2,250.00 ตารางเมตร ตามแบบมาตรฐาน ขององค์การบริหารส่วนจังหวัดชัยภูมิ และมาตรฐานงานทางที่ได้กำหนดไว้ พิกัด N=15.8718466666666 E=102.2931199999999 N=15.8751655555555 E=102.2932188888888	-	1,258,000	-	-	-	ร้อยละ 80 ของประชาชนในเขตพื้นที่อำเภอคอนสวรรค์ จังหวัดชัยภูมิ รวมไปถึงผู้ที่สัญจรพื้นที่ใกล้เคียงได้ใช้ถนนเพื่อการขนส่งผลผลิตทางการเกษตร และการสัญจรไป-มา	1. ถนนมีประสิทธิภาพเพิ่มขึ้น 2. การคมนาคมขนส่งทางการเกษตรของประชาชนมีความสะดวก รวดเร็ว และปลอดภัยเพิ่มขึ้น 3. ประชาชนมีคุณภาพในการดำรงชีวิตประจำวันที่ดีขึ้น	กองช่าง

ผ.02

รายละเอียดโครงการพัฒนา

แผนพัฒนาท้องถิ่น (พ.ศ.2561 - 2565)

องค์การบริหารส่วนจังหวัดชัยภูมิ

ก. ยุทธศาสตร์จังหวัดที่ 1 การสร้างความเข้มแข็งทางเศรษฐกิจฐานรากและแข่งขันได้อย่างยั่งยืน

ข. ยุทธศาสตร์การพัฒนาขององค์กรปกครองส่วนท้องถิ่นในเขตจังหวัด ยุทธศาสตร์ที่ 6 การพัฒนาโครงสร้างพื้นฐานเพื่อรองรับการเป็นศูนย์กลางทางการตลาดและการเชื่อมโยงสู่ประเทศในประชาคมอาเซียน

5. ยุทธศาสตร์ การพัฒนาโครงสร้างพื้นฐานและเพิ่มมูลค่าผลผลิตทางการเกษตร

5.9 แผนงานอุตสาหกรรมและการโยธา

ที่	โครงการ	วัตถุประสงค์	เป้าหมาย (ผลผลิตของโครงการ)	งบประมาณ 2561 (บาท)	2562 (บาท)	2563 (บาท)	2564 (บาท)	2565 (บาท)	ตัวชี้วัด (KPI)	ผลที่คาดว่าจะได้รับ	หน่วยงานที่รับผิดชอบหลัก
110	ก่อสร้างถนนคอนกรีตเสริมเหล็ก สายทาง บ้านหนองอีหล่อ หมู่ที่ 6 ตำบลบ้านตาล อำเภอบำเหน็จณรงค์ - บ้านกลุ่มสูง หมู่ที่ 9 ตำบลตะโกทอง อำเภอซับใหญ่ จังหวัดชัยภูมิ	1. เพื่อให้ประชาชนในพื้นที่ตำบลบ้านตาล อำเภอบำเหน็จณรงค์ และตำบลตะโกทอง อำเภอซับใหญ่ จังหวัดชัยภูมิ ได้ใช้ถนนในการสัญจรไป-มาได้สะดวกและปลอดภัย 2. เพื่อให้เกษตรกรในพื้นที่ตำบลบ้านตาล อำเภอบำเหน็จณรงค์ และตำบลตะโกทอง อำเภอซับใหญ่ จังหวัดชัยภูมิ ได้ใช้ถนนในการขนส่งผลผลิตทางการเกษตรออกสู่ท้องตลาด ได้รวดเร็ว ปลอดภัย	ลักษณะสายทางเดิม ถนนลูกรังเสียหาย กว้าง 5.00-6.00 เมตร ความยาว 1,655.00 เมตร ดำเนินการ ก่อสร้างถนนคอนกรีตเสริมเหล็ก กว้าง 5.00 เมตร ยาว 1,655.00 เมตร หนา 0.15 เมตร ดินถมเกลี่ยเรียบไหล่ทาง หนา 0.15 เมตร กว้างข้างละ 20.00 เมตร ตามแบบมาตรฐาน ขององค์การบริหารส่วนจังหวัดชัยภูมิ และมาตรฐานงานทางที่ได้กำหนดไว้ พิกัด N=15.5340000000000 E=101.7216511111111 N=15.5459899999999 E=101.7154888888888	-	5,048,000	-	-	-	ร้อยละ 80 ของประชาชนในเขตพื้นที่ตำบลบ้านตาล อำเภอบำเหน็จณรงค์ และตำบลตะโกทอง อำเภอซับใหญ่ จังหวัดชัยภูมิ รวมไปถึงผู้ที่สัญจรพื้นที่ใกล้เคียงได้ใช้ถนนเพื่อการขนส่งผลผลิตทางการเกษตรและการสัญจรไป-มา	1. ถนนมีประสิทธิภาพเพิ่มขึ้น 2. การคมนาคมขนส่งทางการเกษตรของประชาชนมีความสะดวก รวดเร็ว และปลอดภัยเพิ่มขึ้น 3. ประชาชนมีคุณภาพในการดำรงชีวิตประจำวันที่ดีขึ้น	กองช่าง

ผ.02

รายละเอียดโครงการพัฒนา

แผนพัฒนาท้องถิ่น (พ.ศ.2561 - 2565)

องค์การบริหารส่วนจังหวัดชัยภูมิ

ก. ยุทธศาสตร์จังหวัดที่ 1 การสร้างความเข้มแข็งทางเศรษฐกิจฐานรากและแข่งขันได้อย่างยั่งยืน

ข. ยุทธศาสตร์การพัฒนาขององค์กรปกครองส่วนท้องถิ่นในเขตจังหวัด ยุทธศาสตร์ที่ 6 การพัฒนาโครงสร้างพื้นฐานเพื่อรองรับการเป็นศูนย์กลางทางการตลาดและการเชื่อมโยงสู่ประเทศในประชาคมอาเซียน

5. ยุทธศาสตร์ การพัฒนาโครงสร้างพื้นฐานและเพิ่มมูลค่าผลผลิตทางการเกษตร

5.9 แผนงานอุตสาหกรรมและการโยธา

ที่	โครงการ	วัตถุประสงค์	เป้าหมาย (ผลผลิตของโครงการ)	งบประมาณ 2561 (บาท)	2562 (บาท)	2563 (บาท)	2564 (บาท)	2565 (บาท)	ตัวชี้วัด (KPI)	ผลที่คาดว่าจะได้รับ	หน่วยงานที่รับผิดชอบหลัก
111	ปรับปรุงถนนลาดยาง ผิวปู Asphalitc Concrete สายทาง ชย.ถ. 1-0008 คำปิง - บำเหน็จณรงค์ อำเภอบำเหน็จณรงค์ จังหวัดชัยภูมิ	1. เพื่อให้ประชาชนในพื้นที่อำเภอบำเหน็จณรงค์ จังหวัดชัยภูมิได้ใช้ถนนในการสัญจร ไป-มาได้ สะดวก รวดเร็ว และปลอดภัย 2. เพื่อให้เกษตรกรในพื้นที่อำเภอบำเหน็จณรงค์ จังหวัดชัยภูมิ ได้ใช้ถนนในการขนส่งผลผลิตทางการเกษตรออกสู่ท้องตลาดได้รวดเร็ว ปลอดภัย	<u>ลักษณะสายทางเดิม</u> ช่วงที่ 1 กม.6+185 - กม.6+225 ถนนลาดยางเสียหาย 8.00 เมตร ความยาว 40.00 เมตร ช่วงที่ 2 กม.6+500 - กม.6+664 ถนนลาดยางเสียหาย 8.00 เมตร ความยาว 164.00 เมตร <u>ดำเนินการ</u> ปรับปรุงถนนลาดยาง ผิวปู Asphaltic Concrete ช่วงที่ 1 กม.6+185 - กม.6+225 ผิวจราจร ขนาดกว้าง 6.00 เมตร ยาว 40.00 เมตร ไหล่ทางกว้างข้างละ 1.00 เมตร หนา 0.03 เมตร พื้นที่ไม่น้อยกว่า 320.00 ตารางเมตร ช่วงที่ 2 กม.6+500 - กม.6+664 ผิวจราจร ขนาดกว้าง 6.00 เมตร ยาว 164.00 เมตร ไหล่ทางกว้างข้างละ 1.00 เมตร หนา 0.03 เมตร พื้นที่ไม่น้อยกว่า 1,312.00 ตารางเมตร หรือพื้นที่รวมทั้งหมดไม่น้อยกว่า 1,632.00 ตารางเมตร	-	330,000	-	-	-	ร้อยละ 80 ของประชาชนในเขตพื้นที่อำเภอบำเหน็จณรงค์ จังหวัดชัยภูมิ รวมไปถึงผู้ที่สัญจรพื้นที่ใกล้เคียงได้ใช้ถนนเพื่อการขนส่งผลผลิตทางการเกษตร และการสัญจรไป-มา	1. ถนนมีประสิทธิภาพเพิ่มขึ้น 2. การคมนาคมขนส่งทางการเกษตรของประชาชนมีความสะดวก รวดเร็ว และปลอดภัยเพิ่มขึ้น 3. ประชาชนมีคุณภาพในการดำรงชีวิตประจำวันที่ดีขึ้น	กองช่าง

ผ.02

รายละเอียดโครงการพัฒนา

แผนพัฒนาท้องถิ่น (พ.ศ.2561 - 2565)

องค์การบริหารส่วนจังหวัดชัยภูมิ

ก. ยุทธศาสตร์จังหวัดที่ 1 การสร้างความเข้มแข็งทางเศรษฐกิจฐานรากและแข่งขันได้อย่างยั่งยืน

ข. ยุทธศาสตร์การพัฒนาขององค์กรปกครองส่วนท้องถิ่นในเขตจังหวัด ยุทธศาสตร์ที่ 6 การพัฒนาโครงสร้างพื้นฐานเพื่อรองรับการเป็นศูนย์กลางทางการตลาดและการเชื่อมโยงสู่ประเทศในประชาคมอาเซียน

5. ยุทธศาสตร์ การพัฒนาโครงสร้างพื้นฐานและเพิ่มมูลค่าผลผลิตทางการเกษตร

5.9 แผนงานอุตสาหกรรมและการโยธา

ที่	โครงการ	วัตถุประสงค์	เป้าหมาย (ผลผลิตของโครงการ)	งบประมาณ 2561 (บาท)	2562 (บาท)	2563 (บาท)	2564 (บาท)	2565 (บาท)	ตัวชี้วัด (KPI)	ผลที่คาดว่าจะได้รับ	หน่วยงานที่รับผิดชอบหลัก
			ตามแบบมาตรฐาน ขององค์การบริหารส่วนจังหวัดชัยภูมิ และมาตรฐานงานทางที่ได้กำหนดไว้ พิกัด ช่วงที่ 1 N=15.4953522222222 E=101.6871744444444 N=15.4956422222222 E=101.6871599999999 ช่วงที่ 2 N=15.4981900000000 E=101.6869944444444 N=15.4996599999999 E=101.6870466666666								

ผ.02

รายละเอียดโครงการพัฒนา

แผนพัฒนาท้องถิ่น (พ.ศ.2561 - 2565)

สำหรับ องค์กรปกครองส่วนท้องถิ่นดำเนินการ

องค์การบริหารส่วนจังหวัดชัยภูมิ

ก. ยุทธศาสตร์จังหวัดที่ 1 การสร้างความเข้มแข็งทางเศรษฐกิจฐานรากและแข่งขันได้อย่างยั่งยืน

ข. ยุทธศาสตร์การพัฒนาขององค์กรปกครองส่วนท้องถิ่นในเขตจังหวัด ยุทธศาสตร์ที่ 6 การพัฒนาโครงสร้างพื้นฐานเพื่อรองรับการเป็นศูนย์กลางทางการตลาดและการเชื่อมโยงสู่ประเทศในประชาคมอาเซียน

5. ยุทธศาสตร์ การพัฒนาโครงสร้างพื้นฐานและเพิ่มมูลค่าผลผลิตทางการเกษตร

5.9 แผนงานอุตสาหกรรมและการโยธา

ที่	โครงการ	วัตถุประสงค์	เป้าหมาย (ผลผลิตของโครงการ)	งบประมาณ 2561 (บาท)	2562 (บาท)	2563 (บาท)	2564 (บาท)	2565 (บาท)	ตัวชี้วัด (KPI)	ผลที่คาดว่าจะได้รับ	หน่วยงานรับผิดชอบหลัก
112	ปรับปรุงถนนลาดยาง ผิวปู Asphaltic Concrete ดำเนินการโดยวิธี Recycling สายทาง ชย.ถ. 1-0048 บ้านโคกสะอาด - บ้านหัวคูสระ อำเภอภูเขียว จังหวัดชัยภูมิ (ระยะที่ 1)	1. เพื่อให้ประชาชนในพื้นที่อำเภอภูเขียว จังหวัดชัยภูมิ ได้ใช้ถนนในการสัญจรไป-มา ได้สะดวกรวดเร็วและปลอดภัย 2. เพื่อให้เกษตรกรในพื้นที่อำเภอภูเขียว จังหวัดชัยภูมิ ได้ใช้ถนนในการขนส่งผลผลิตทางการเกษตรสู่ท้องตลาดได้รวดเร็ว ปลอดภัย	ลักษณะสายทางเดิมตลอดสายทาง ถนนลาดยาง กว้าง 8.00 เมตร ยาว 6,074 เมตร <u>ดำเนินการ</u> ปรับปรุงถนนลาดยาง ผิวปู Asphaltic Concrete ดำเนินการโดยวิธี Recycling กม.0+000 - กม.0+775 ผิวจราจร ขนาดกว้าง 6.00 เมตร ยาว 775.00 เมตร ไหล่ทางกว้างข้างละ 1.00 เมตร หนา 0.04 เมตร หรือพื้นที่ไม่น้อยกว่า 6,200.00 ตารางเมตร ตามแบบมาตรฐาน ขององค์การบริหารส่วนจังหวัดชัยภูมิ และมาตรฐานงานทางที่ได้กำหนดไว้ พิกัด N=16.4881811111111 E= 102.1244233333333 N= 16.4894411111111 E= 102.1172900000000	-	2,299,000	-	-	-	ร้อยละ 80 ของประชาชนในเขตพื้นที่อำเภอภูเขียว จังหวัดชัยภูมิ รวมไปถึงผู้ที่สัญจรพื้นที่ใกล้เคียงได้ใช้ถนนเพื่อการขนส่งผลผลิตทางการเกษตรและการสัญจร ไป-มา	1. ถนนมีประสิทธิภาพเพิ่มขึ้น 2. การคมนาคมขนส่งทางการเกษตรของประชาชนมีความสะดวกรวดเร็ว และปลอดภัยเพิ่มขึ้น 3. ประชาชนมีคุณภาพในการดำรงชีวิตประจำวันที่ดีขึ้น	กองช่าง

ผ.02

รายละเอียดโครงการพัฒนา

แผนพัฒนาท้องถิ่น (พ.ศ.2561 - 2565)

สำหรับ องค์กรปกครองส่วนท้องถิ่นดำเนินการ

องค์การบริหารส่วนจังหวัดชัยภูมิ

ก. ยุทธศาสตร์จังหวัดที่ 1 การสร้างความเข้มแข็งทางเศรษฐกิจฐานรากและแข่งขันได้อย่างยั่งยืน

ข. ยุทธศาสตร์การพัฒนาขององค์กรปกครองส่วนท้องถิ่นในเขตจังหวัด ยุทธศาสตร์ที่ 6 การพัฒนาโครงสร้างพื้นฐานเพื่อรองรับการเป็นศูนย์กลางทางการตลาดและการเชื่อมโยงสู่ประเทศในประชาคมอาเซียน

5. ยุทธศาสตร์ การพัฒนาโครงสร้างพื้นฐานและเพิ่มมูลค่าผลผลิตทางการเกษตร

5.9 แผนงานอุตสาหกรรมและการโยธา

ที่	โครงการ	วัตถุประสงค์	เป้าหมาย (ผลผลิตของโครงการ)	งบประมาณ 2561 (บาท)	2562 (บาท)	2563 (บาท)	2564 (บาท)	2565 (บาท)	ตัวชี้วัด (KPI)	ผลที่คาดว่าจะได้รับ	หน่วยงานรับผิดชอบหลัก
113	ก่อสร้างถนนคอนกรีตเสริมเหล็ก สายทางบ้านโนนศรีทอง หมู่ที่ 5 ตำบลท่าใหญ่ - บ้านหลักแดน หมู่ที่ 9 ตำบลวังชมภู อำเภอหนองบัวแดง จังหวัดชัยภูมิ	1. เพื่อให้ประชาชนในพื้นที่ตำบลท่าใหญ่ และตำบลวังชมภู อำเภอหนองบัวแดง จังหวัดชัยภูมิ ได้ใช้ถนนในการสัญจร ไป-มา ได้สะดวกรวดเร็ว และปลอดภัย 2. เพื่อให้เกษตรกรในพื้นที่ตำบลท่าใหญ่ และตำบลวังชมภู อำเภอหนองบัวแดง จังหวัดชัยภูมิ ได้ใช้ถนนในการขนส่งผลผลิตทางการเกษตรสู่ท้องตลาดได้รวดเร็ว ปลอดภัย	ลักษณะสายทางเดิมตลอดสายทาง ถนนลูกรัง กว้าง 5.00 เมตร ยาว 4,500.00 เมตร ดำเนินการ ก่อสร้างถนนคอนกรีตเสริมเหล็ก ผิวจราจร ขนาด กว้าง 5.00 เมตร ยาว 697.00 เมตร หนา 0.15 เมตร ดินถมเกลี่ยเรียบไหล่ทาง หนา 0.15 เมตร กว้างข้างละ 0.20 เมตร หรือพื้นที่ไม่น้อยกว่า 3,485 เมตร ตามแบบมาตรฐาน ขององค์การบริหารส่วนจังหวัดชัยภูมิ และมาตรฐานงานทางที่ได้กำหนดไว้ พิกัด N=16.0529288888888 E= 101.6104888888888 N= 16.0625733333333 E= 101.5976699999999	-	2,000,000	-	-	-	ร้อยละ 80 ของประชาชนในเขตพื้นที่ตำบลท่าใหญ่ และตำบลวังชมภู อำเภอหนองบัวแดง จังหวัดชัยภูมิ รวมไปถึงผู้ที่สัญจรพื้นที่ใกล้เคียงได้ใช้ถนนเพื่อการขนส่งทางการเกษตรและการสัญจร ไป-มา	1. ถนนมีประสิทธิภาพเพิ่มขึ้น 2. การคมนาคมขนส่งทางการเกษตรของประชาชนมีความสะดวกรวดเร็ว และปลอดภัยเพิ่มขึ้น 3. ประชาชนมีคุณภาพในการดำรงชีวิตประจำวันที่ดีขึ้น	กองช่าง

ผ.02

รายละเอียดโครงการพัฒนา

แผนพัฒนาท้องถิ่น (พ.ศ.2561 - 2565)

สำหรับ องค์กรปกครองส่วนท้องถิ่นดำเนินการ

องค์การบริหารส่วนจังหวัดชัยภูมิ

ก. ยุทธศาสตร์จังหวัดที่ 1 การสร้างความเข้มแข็งทางเศรษฐกิจฐานรากและแข่งขันได้อย่างยั่งยืน

ข. ยุทธศาสตร์การพัฒนาขององค์กรปกครองส่วนท้องถิ่นในเขตจังหวัด ยุทธศาสตร์ที่ 6 การพัฒนาโครงสร้างพื้นฐานเพื่อรองรับการเป็นศูนย์กลางทางการตลาดและการเชื่อมโยงสู่ประเทศในประชาคมอาเซียน

5. ยุทธศาสตร์ การพัฒนาโครงสร้างพื้นฐานและเพิ่มมูลค่าผลผลิตทางการเกษตร

5.9 แผนงานอุตสาหกรรมและการโยธา

ที่	โครงการ	วัตถุประสงค์	เป้าหมาย (ผลผลิตของโครงการ)	งบประมาณ 2561 (บาท)	2562 (บาท)	2563 (บาท)	2564 (บาท)	2565 (บาท)	ตัวชี้วัด (KPI)	ผลที่คาดว่าจะได้รับ	หน่วยงานรับผิดชอบหลัก
114	ปรับปรุงถนนลาดยาง ผิวปู Asphaltic Concrete ดำเนินการโดยวิธี Recycling สายทาง บ้านห้วยข่าเฒ่า หมู่ที่ 2 ตำบลท่าใหญ่ - บ้านทุ่งสว่าง หมู่ที่ 8 ตำบลวังชมภู อำเภอหนองบัวแดง จังหวัดชัยภูมิ	1. เพื่อให้ประชาชนในพื้นที่ตำบลท่าใหญ่ และตำบลวังชมภู อำเภอหนองบัวแดง จังหวัดชัยภูมิ ได้ใช้ถนนในการสัญจร ไป-มา ได้สะดวกรวดเร็ว และปลอดภัย 2. เพื่อให้เกษตรกรในพื้นที่ตำบลท่าใหญ่ และตำบลวังชมภู อำเภอหนองบัวแดง จังหวัดชัยภูมิ ได้ใช้ถนนในการขนส่งผลผลิตทางการเกษตรออกสู่ท้องตลาดได้รวดเร็วปลอดภัย	ลักษณะสายทางเดิมตลอดสายทาง ถนนลาดยาง กว้าง 8.00 เมตรยาว 5,500.00 เมตร <u>ดำเนินการ</u> ปรับปรุงถนนลาดยาง ผิวปู Asphaltic Concrete ดำเนินการโดยวิธี Recycling ผิวจราจร ขนาด กว้าง 6.00 เมตร ยาว 350.00 เมตร หนา 0.04 เมตร พื้นที่ไม่น้อยกว่า 2,100.00 ตารางเมตร ตามแบบมาตรฐาน ขององค์การบริหารส่วนจังหวัดชัยภูมิ และมาตรฐานงานทางที่ได้กำหนดไว้ พิกัด N=16.0414422222222 E= 101.64832222222222 N= 16.0438899999999 E= 101.64707222222222	-	1,000,000	-	-	-	ร้อยละ 80 ของประชาชนในเขตพื้นที่ตำบลท่าใหญ่ และตำบลวังชมภู อำเภอหนองบัวแดง จังหวัดชัยภูมิ รวมไปถึงผู้ที่สัญจรพื้นที่ใกล้เคียงได้ใช้ถนนเพื่อการขนส่งทางการเกษตรและการสัญจร ไป-มา	1. ถนนมีประสิทธิภาพเพิ่มขึ้น 2. การคมนาคมขนส่งทางการเกษตรของประชาชนมีความสะดวกรวดเร็ว และปลอดภัยเพิ่มขึ้น 3. ประชาชนมีคุณภาพในการดำรงชีวิตประจำวันที่ดีขึ้น	กองช่าง

ผ.02

รายละเอียดโครงการพัฒนา

แผนพัฒนาท้องถิ่น (พ.ศ.2561 - 2565)

สำหรับ องค์กรปกครองส่วนท้องถิ่นดำเนินการ

องค์การบริหารส่วนจังหวัดชัยภูมิ

ก. ยุทธศาสตร์จังหวัดที่ 1 การสร้างความเข้มแข็งทางเศรษฐกิจฐานรากและแข่งขันได้อย่างยั่งยืน

ข. ยุทธศาสตร์การพัฒนาขององค์กรปกครองส่วนท้องถิ่นในเขตจังหวัด ยุทธศาสตร์ที่ 6 การพัฒนาโครงสร้างพื้นฐานเพื่อรองรับการเป็นศูนย์กลางทางการตลาดและการเชื่อมโยงสู่ประเทศในประชาคมอาเซียน

5. ยุทธศาสตร์ การพัฒนาโครงสร้างพื้นฐานและเพิ่มมูลค่าผลผลิตทางการเกษตร

5.9 แผนงานอุตสาหกรรมและการโยธา

ที่	โครงการ	วัตถุประสงค์	เป้าหมาย (ผลผลิตของโครงการ)	งบประมาณ 2561 (บาท)	2562 (บาท)	2563 (บาท)	2564 (บาท)	2565 (บาท)	ตัวชี้วัด (KPI)	ผลที่คาดว่าจะได้รับ	หน่วยงานรับผิดชอบหลัก
115	ก่อสร้างถนนคอนกรีตเสริมเหล็ก สายทาง บ้านหนองลุมพุก หมู่ที่ 2 ตำบลโคกสะอาด - บ้านหนองเบน หมู่ที่ 5 ตำบลหนองคอนไทย อำเภอภูเขียว จังหวัดชัยภูมิ (ระยะที่ 1)	1. เพื่อให้ประชาชนในพื้นที่ตำบลโคกสะอาด และตำบลหนองคอนไทย อำเภอภูเขียวจังหวัดชัยภูมิ ได้ใช้ถนนในการสัญจร ไป-มา ได้สะดวก รวดเร็ว และปลอดภัย 2. เพื่อให้เกษตรกรในพื้นที่ตำบลโคกสะอาด และตำบลหนองคอนไทย อำเภอภูเขียว จังหวัดชัยภูมิ ได้ใช้ถนนในการขนส่งผลผลิตทางการเกษตรออกสู่ท้องตลาด ได้รวดเร็ว ปลอดภัย	ลักษณะสายทางเดิมตลอดสายทาง ถนนลูกรัง กว้าง 6.00 เมตร ยาว 3,100.00 เมตร <u>ดำเนินการ</u> ก่อสร้างถนนคอนกรีตเสริมเหล็ก กว้าง 6.00 เมตร ยาว 649.00 เมตร หนา 0.15 เมตรดินถมเกลี่ยเรียบไหล่ทาง หนา 0.15 เมตร กว้างข้างละ 0.15 เมตร พื้นที่ไม่น้อยกว่า 3,894.00 ตารางเมตร ตามแบบมาตรฐาน ขององค์การบริหารส่วนจังหวัดชัยภูมิ และมาตรฐานงานทางที่ได้กำหนดไว้ พิกัด N=16.4697777777777 E= 102.1502222222222 N= 16.4672899999999 E= 102.1556955555555	-	2,173,000	-	-	-	ร้อยละ 80 ของประชาชนในเขตพื้นที่ตำบลโคกสะอาด และตำบลหนองคอนไทย อำเภอภูเขียว จังหวัดชัยภูมิ รวมไปถึงผู้ที่สัญจรพื้นที่ใกล้เคียงได้ใช้ถนนเพื่อการขนส่งทางการเกษตรและการสัญจร ไป-มา	1. ถนนมีประสิทธิภาพเพิ่มขึ้น 2. การคมนาคมขนส่งทางการเกษตรของประชาชนมีความสะดวก รวดเร็ว และปลอดภัยเพิ่มขึ้น 3. ประชาชนมีคุณภาพในการดำรงชีวิตประจำวันที่ดีขึ้น	กองช่าง

ผ.02

รายละเอียดโครงการพัฒนา

แผนพัฒนาท้องถิ่น (พ.ศ.2561 - 2565)

สำหรับ องค์กรปกครองส่วนท้องถิ่นดำเนินการ

องค์การบริหารส่วนจังหวัดชัยภูมิ

ก. ยุทธศาสตร์จังหวัดที่ 1 การสร้างความเข้มแข็งทางเศรษฐกิจฐานรากและแข่งขันได้อย่างยั่งยืน

ข. ยุทธศาสตร์การพัฒนาขององค์กรปกครองส่วนท้องถิ่นในเขตจังหวัด ยุทธศาสตร์ที่ 6 การพัฒนาโครงสร้างพื้นฐานเพื่อรองรับการเป็นศูนย์กลางทางการตลาดและการเชื่อมโยงสู่ประเทศในประชาคมอาเซียน

5. ยุทธศาสตร์ การพัฒนาโครงสร้างพื้นฐานและเพิ่มมูลค่าผลผลิตทางการเกษตร

5.9 แผนงานอุตสาหกรรมและการโยธา

ที่	โครงการ	วัตถุประสงค์	เป้าหมาย (ผลผลิตของโครงการ)	งบประมาณ 2561 (บาท)	2562 (บาท)	2563 (บาท)	2564 (บาท)	2565 (บาท)	ตัวชี้วัด (KPI)	ผลที่คาดว่าจะได้รับ	หน่วยงานรับผิดชอบหลัก
116	ก่อสร้างถนนหินคลุกบดอัดแน่น สายทาง บ้านเขากี่ หมู่ที่ 14 ตำบลวะตะแบก อำเภอเทพสถิต - บ้านวังบายศรี หมู่ที่ 9 ตำบลห้วยยายจิ๋ว อำเภอเทพสถิต จังหวัดชัยภูมิ	1. เพื่อให้ประชาชนในพื้นที่ตำบลวะตะแบก และตำบลห้วยยายจิ๋ว อำเภอเทพสถิต จังหวัดชัยภูมิ ได้ใช้ถนนในการสัญจร ไป-มา ได้สะดวกรวดเร็ว และปลอดภัย 2. เพื่อให้เกษตรกรในพื้นที่ตำบลวะตะแบก และตำบลห้วยยายจิ๋ว อำเภอเทพสถิต จังหวัดชัยภูมิ ได้ใช้ถนนในการขนส่งผลผลิตทางการเกษตรออกสู่ท้องตลาดได้รวดเร็ว ปลอดภัย	ลักษณะสายทางเดิมตลอดสายทาง ถนนลูกรัง กว้าง 7.00-8.00 เมตร ยาว 1,315.00 เมตร ดำเนินการ ก่อสร้างถนนหินคลุกบดอัดแน่น ผิวจราจร กว้าง 8.00 เมตร ยาว 1,315.00 เมตร หนา 0.20 เมตร พื้นที่ไม่น้อยกว่า 10,520.00 ตารางเมตร ตามแบบมาตรฐาน ขององค์การบริหารส่วนจังหวัดชัยภูมิ และมาตรฐานงานทางที่ได้กำหนดไว้ พิกัด N=15.4676666666666 E=101.4499811111111 N=16.4732488888888 E=101.4583922222222	-	2,680,000	-	-	-	ร้อยละ 80 ของประชาชนในเขตพื้นที่ตำบลวะตะแบก และตำบลห้วยยายจิ๋ว อำเภอเทพสถิต จังหวัดชัยภูมิ รวมไปถึงผู้ที่สัญจรพื้นที่ใกล้เคียงได้ใช้ถนนเพื่อการขนส่งผลผลิตทางการเกษตร และการสัญจร ไป-มา	1. ถนนมีประสิทธิภาพเพิ่มขึ้น 2. การคมนาคมขนส่งทางการเกษตรของประชาชนมีความสะดวกรวดเร็ว และปลอดภัยเพิ่มขึ้น 3. ประชาชนมีคุณภาพในการดำรงชีวิตประจำวันที่ดีขึ้น	กองช่าง

ผ.02

รายละเอียดโครงการพัฒนา

แผนพัฒนาท้องถิ่น (พ.ศ.2561 - 2565)

สำหรับ องค์กรปกครองส่วนท้องถิ่นดำเนินการ

องค์การบริหารส่วนจังหวัดชัยภูมิ

ก. ยุทธศาสตร์จังหวัดที่ 1 การสร้างความเข้มแข็งทางเศรษฐกิจฐานรากและแข่งขันได้อย่างยั่งยืน

ข. ยุทธศาสตร์การพัฒนาขององค์กรปกครองส่วนท้องถิ่นในเขตจังหวัด ยุทธศาสตร์ที่ 6 การพัฒนาโครงสร้างพื้นฐานเพื่อรองรับการเป็นศูนย์กลางทางการตลาดและการเชื่อมโยงสู่ประเทศในประชาคมอาเซียน

5. ยุทธศาสตร์ การพัฒนาโครงสร้างพื้นฐานและเพิ่มมูลค่าผลผลิตทางการเกษตร

5.9 แผนงานอุตสาหกรรมและการโยธา

ที่	โครงการ	วัตถุประสงค์	เป้าหมาย (ผลผลิตของโครงการ)	งบประมาณ 2561 (บาท)	2562 (บาท)	2563 (บาท)	2564 (บาท)	2565 (บาท)	ตัวชี้วัด (KPI)	ผลที่คาดว่าจะได้รับ	หน่วยงานรับผิดชอบหลัก
117	ก่อสร้างถนนคอนกรีตเสริมเหล็กสายทาง บ้านเมืองคง หมู่ที่ 2 ตำบลบ้านเพชร - บ้านโนนดินจี่ หมู่ที่ 5 ตำบลโอโล อำเภอภูเขียว จังหวัดชัยภูมิ (ระยะที่ 1)	1. เพื่อให้ประชาชนในพื้นที่ตำบลบ้านเพชร และตำบลโอโล อำเภอภูเขียว จังหวัดชัยภูมิ ได้ใช้ถนนในการสัญจร ไป-มา ได้สะดวก รวดเร็ว และปลอดภัย 2. เพื่อให้เกษตรกรในพื้นที่ตำบลบ้านเพชร และตำบลโอโล อำเภอภูเขียว จังหวัดชัยภูมิ ได้ใช้ถนนในการขนส่งผลผลิตทางการเกษตรออกสู่ท้องตลาด ได้รวดเร็ว ปลอดภัย	ลักษณะสายทางเดิมตลอดสายทาง ถนนลูกรัง กว้าง 6.00-7.00 เมตร ยาว 3,200.00 เมตร <u>ดำเนินการ</u> ก่อสร้างถนนคอนกรีตเสริมเหล็ก กว้าง 5.00 เมตร หนา 0.15 เมตร ดินถมเกลี่ยเรียบไหล่ทาง หนา 0.15 เมตร กว้างข้างละ 0.15 เมตร พื้นที่ไม่น้อยกว่า 3,585.00 ตารางเมตร ตามแบบมาตรฐาน ขององค์การบริหารส่วนจังหวัดชัยภูมิ และมาตรฐานงานทางที่ได้กำหนดไว้ พิกัด N=16.3588800000000 E=102.2712844444444 N=16.3583200000000 E=102.2647155555555	-	2,000,000	-	-	-	ร้อยละ 80 ของประชาชนในเขตพื้นที่ตำบลบ้านเพชร และตำบลโอโล อำเภอภูเขียว จังหวัดชัยภูมิ รวมไปถึงผู้ที่สัญจรพื้นที่ใกล้เคียงได้ใช้ถนนเพื่อการขนส่งผลผลิตทางการเกษตรและการสัญจร ไป-มา	1. ถนนมีประสิทธิภาพเพิ่มขึ้น 2. การคมนาคมขนส่งทางการเกษตรของประชาชนมีความสะดวก รวดเร็ว และปลอดภัยเพิ่มขึ้น 3. ประชาชนมีคุณภาพในการดำรงชีวิตประจำวันที่ดีขึ้น	กองช่าง

ผ.02

รายละเอียดโครงการพัฒนา

แผนพัฒนาท้องถิ่น (พ.ศ.2561 - 2565)

สำหรับ องค์กรปกครองส่วนท้องถิ่นดำเนินการ

องค์การบริหารส่วนจังหวัดชัยภูมิ

ก. ยุทธศาสตร์จังหวัดที่ 1 การสร้างความเข้มแข็งทางเศรษฐกิจฐานรากและแข่งขันได้อย่างยั่งยืน

ข. ยุทธศาสตร์การพัฒนาขององค์กรปกครองส่วนท้องถิ่นในเขตจังหวัด ยุทธศาสตร์ที่ 6 การพัฒนาโครงสร้างพื้นฐานเพื่อรองรับการเป็นศูนย์กลางทางการตลาดและการเชื่อมโยงสู่ประเทศในประชาคมอาเซียน

5. ยุทธศาสตร์ การพัฒนาโครงสร้างพื้นฐานและเพิ่มมูลค่าผลผลิตทางการเกษตร

5.9 แผนงานอุตสาหกรรมและการโยธา

ที่	โครงการ	วัตถุประสงค์	เป้าหมาย (ผลผลิตของโครงการ)	งบประมาณ 2561 (บาท)	2562 (บาท)	2563 (บาท)	2564 (บาท)	2565 (บาท)	ตัวชี้วัด (KPI)	ผลที่คาดว่าจะได้รับ	หน่วยงานรับผิดชอบหลัก
118	ก่อสร้างถนนคอนกรีตเสริมเหล็กสายทาง บ้านดอนไก่เถื่อน หมู่ที่ 1 ตำบลบ้านดอน อำเภอภูเขียว - บ้านโนนสะอาด หมู่ที่ 4 ตำบลหนองคู อำเภอบ้านแท่น จังหวัดชัยภูมิ (ระยะที่ 1)	1. เพื่อให้ประชาชนในพื้นที่ตำบลบ้านดอน อำเภอภูเขียว และตำบลหนองคู อำเภอบ้านแท่น จังหวัดชัยภูมิ ได้ใช้ถนนในการสัญจรไป-มาได้สะดวก รวดเร็วและปลอดภัย 2. เพื่อให้เกษตรกรในพื้นที่ตำบลบ้านดอน อำเภอภูเขียว และตำบลหนองคู อำเภอบ้านแท่น จังหวัดชัยภูมิได้ใช้ถนนในการขนส่งผลผลิตทางการเกษตรออกสู่ท้องตลาด ได้รวดเร็วปลอดภัย	ลักษณะสายทางเดิมตลอดสายทาง ถนนลูกรัง กว้าง 6.00 เมตร ยาว 6,800.00 เมตร ดำเนินการ ก่อสร้างถนนคอนกรีตเสริมเหล็ก กว้าง 4.00 เมตร ยาว 447.00 เมตร หนา 0.15 เมตร ดินถมเกลี่ยเรียบไหล่ทาง หนา 0.15 เมตร กว้างข้างละ 0.15 เมตร พื้นที่ไม่น้อยกว่า 1,788.00 ตารางเมตร ตามแบบมาตรฐาน ขององค์การบริหารส่วนจังหวัดชัยภูมิ และมาตรฐานงานทางที่ได้กำหนดไว้ พิกัด N=16.3122222222222 E=102.3144444444444 N=16.3112855555555 E=102.3184522222222	-	1,000,000	-	-	-	ร้อยละ 80 ของประชาชนในพื้นที่ตำบลบ้านดอน อำเภอภูเขียว และตำบลหนองคู อำเภอบ้านแท่น จังหวัดชัยภูมิ รวมไปถึงผู้ที่สัญจรพื้นที่ใกล้เคียงได้ใช้ถนนเพื่อการขนส่งผลผลิตทางการเกษตรและการสัญจร ไป-มา	1. ถนนมีประสิทธิภาพเพิ่มขึ้น 2. การคมนาคมขนส่งทางการเกษตรของประชาชนมีความสะดวกรวดเร็ว และปลอดภัยเพิ่มขึ้น 3. ประชาชนมีคุณภาพในการดำรงชีวิตประจำวันที่ดีขึ้น	กองช่าง

ผ.02

รายละเอียดโครงการพัฒนา

แผนพัฒนาท้องถิ่น (พ.ศ.2561 - 2565)

สำหรับ องค์กรปกครองส่วนท้องถิ่นดำเนินการ

องค์การบริหารส่วนจังหวัดชัยภูมิ

ก. ยุทธศาสตร์จังหวัดที่ 1 การสร้างความเข้มแข็งทางเศรษฐกิจฐานรากและแข่งขันได้อย่างยั่งยืน

ข. ยุทธศาสตร์การพัฒนาขององค์กรปกครองส่วนท้องถิ่นในเขตจังหวัด ยุทธศาสตร์ที่ 6 การพัฒนาโครงสร้างพื้นฐานเพื่อรองรับการเป็นศูนย์กลางทางการตลาดและการเชื่อมโยงสู่ประเทศในประชาคมอาเซียน

5. ยุทธศาสตร์ การพัฒนาโครงสร้างพื้นฐานและเพิ่มมูลค่าผลผลิตทางการเกษตร

5.9 แผนงานอุตสาหกรรมและการโยธา

ที่	โครงการ	วัตถุประสงค์	เป้าหมาย (ผลผลิตของโครงการ)	งบประมาณ 2561 (บาท)	2562 (บาท)	2563 (บาท)	2564 (บาท)	2565 (บาท)	ตัวชี้วัด (KPI)	ผลที่คาดว่าจะได้รับ	หน่วยงานรับผิดชอบหลัก
119	ปรับปรุงถนนลาดยาง ผิวปู Asphaltic Concrete ดำเนินการโดยวิธี RECYCLING สายทาง ชย.ถ.1-0130 บ้านนาทุ่งใหญ่ - บ้านซับชมภู อำเภอภักดีชุมพล จังหวัดชัยภูมิ (ระยะที่ 1)	1. เพื่อให้ประชาชนในพื้นที่อำเภอภักดีชุมพล จังหวัดชัยภูมิ ได้ใช้ถนนในการสัญจรไป-มา ได้สะดวก รวดเร็วและปลอดภัย 2. เพื่อให้เกษตรกรในพื้นที่อำเภอภักดีชุมพล จังหวัดชัยภูมิ ได้ใช้ถนนในการขนส่งผลผลิตทางการเกษตรออกสู่ท้องตลาด ได้รวดเร็วปลอดภัย	ลักษณะสายทางเดิมตลอดสายทาง ถนนลาดยาง กว้าง 6.00 เมตร ยาว 4,925.00 เมตร <u>ดำเนินการ</u> ปรับปรุงถนนลาดยาง ผิวปู Asphaltic Concrete ดำเนินการโดยวิธี RECYCLING กม.0+000 - กม.0+542 ผิวจราจร ขนาดกว้าง 6.00 เมตร ยาว 542.00 เมตร หนา 0.04 เมตร พื้นที่ไม่น้อยกว่า 3,252.00 ตารางเมตร ตามแบบมาตรฐาน ขององค์การบริหารส่วนจังหวัดชัยภูมิ และมาตรฐานงานทางที่ได้กำหนดไว้ พิกัด N=15.82165777777777 E=101.4029122222222 N=15.81673999999999 E=101.4025555555555	-	1,500,000	-	-	-	ร้อยละ 80 ของประชาชนในเขตพื้นที่อำเภอภักดีชุมพล จังหวัดชัยภูมิ รวมไปถึงผู้ที่สัญจรพื้นที่ใกล้เคียงได้ใช้ถนนเพื่อการขนส่งผลผลิตทางการเกษตรและการสัญจร ไป-มา	1. ถนนมีประสิทธิภาพเพิ่มขึ้น 2. การคมนาคมขนส่งทางการเกษตรของประชาชนมีความสะดวก รวดเร็วและปลอดภัย เพิ่มขึ้น 3. ประชาชนมีคุณภาพในการดำรงชีวิตประจำวันที่ดีขึ้น	กองช่าง

ผ.02

รายละเอียดโครงการพัฒนา

แผนพัฒนาท้องถิ่น (พ.ศ.2561 - 2565)

สำหรับ องค์กรปกครองส่วนท้องถิ่นดำเนินการ

องค์การบริหารส่วนจังหวัดชัยภูมิ

ก. ยุทธศาสตร์จังหวัดที่ 1 การสร้างความเข้มแข็งทางเศรษฐกิจฐานรากและแข่งขันได้อย่างยั่งยืน

ข. ยุทธศาสตร์การพัฒนาขององค์กรปกครองส่วนท้องถิ่นในเขตจังหวัด ยุทธศาสตร์ที่ 6 การพัฒนาโครงสร้างพื้นฐานเพื่อรองรับการเป็นศูนย์กลางทางการตลาดและการเชื่อมโยงสู่ประเทศในประชาคมอาเซียน

5. ยุทธศาสตร์ การพัฒนาโครงสร้างพื้นฐานและเพิ่มมูลค่าผลผลิตทางการเกษตร

5.9 แผนงานอุตสาหกรรมและการโยธา

ที่	โครงการ	วัตถุประสงค์	เป้าหมาย (ผลผลิตของโครงการ)	งบประมาณ 2561 (บาท)	2562 (บาท)	2563 (บาท)	2564 (บาท)	2565 (บาท)	ตัวชี้วัด (KPI)	ผลที่คาดว่าจะได้รับ	หน่วยงานรับผิดชอบหลัก
120	ปรับปรุงถนนคอนกรีตเสริมเหล็กผิวปู Asphaltic Concrete สายทาง บ้านประดู่งาม หมู่ที่ 8 ตำบลห้วยยายจิ๋ว อำเภอเทพสถิต - บ้านโคกเพชร หมู่ที่ 1 ตำบลโคกเพชรพัฒนา อำเภอบำเหน็จณรงค์ จังหวัดชัยภูมิ	1. เพื่อให้ประชาชนในพื้นที่ตำบลห้วยยายจิ๋ว อำเภอเทพสถิต และตำบลโคกเพชรพัฒนา อำเภอบำเหน็จณรงค์ จังหวัดชัยภูมิ ได้ใช้ถนนในการสัญจร ไป-มา ได้สะดวก รวดเร็ว และปลอดภัย 2. เพื่อให้เกษตรกรในพื้นที่ตำบลห้วยยายจิ๋ว อำเภอเทพสถิต และตำบลโคกเพชรพัฒนา อำเภอบำเหน็จณรงค์	ลักษณะสายทางเดิมตลอดสายทาง ถนนคอนกรีตเสริมเหล็ก กว้าง 4.00-5.00 เมตร ยาว 6,800.00 เมตร <u>ดำเนินการ</u> ปรับปรุงถนนคอนกรีตเสริมเหล็ก ผิวปู Asphaltic Concrete ช่วงที่ 1 ผิวจราจร ขนาดกว้าง 5.00 เมตร ยาว 958.00 เมตร หนา 0.03 เมตร พื้นที่ไม่น้อยกว่า 4,790.00 ตารางเมตร ช่วงที่ 2 ผิวจราจร ขนาดกว้าง 4.00 เมตร ยาว 311.00 เมตร หนา 0.03 เมตร หรือพื้นที่ไม่น้อยกว่า	-	1,162,000	-	-	-	ร้อยละ 80 ของประชาชนในเขตพื้นที่ตำบลห้วยยายจิ๋ว อำเภอเทพสถิต และตำบลโคกเพชรพัฒนา อำเภอบำเหน็จณรงค์ จังหวัดชัยภูมิ รวมไปถึงผู้ที่สัญจรพื้นที่ใกล้เคียงได้ใช้ถนนเพื่อการขนส่งผลผลิตทางการเกษตรและการสัญจรไป-มา	1. ถนนมีประสิทธิภาพเพิ่มขึ้น 2. การคมนาคมขนส่งทางการเกษตรของประชาชนมีความสะดวก รวดเร็ว และปลอดภัยเพิ่มขึ้น 3. ประชาชนมีคุณภาพในการดำรงชีวิตประจำวันที่ดีขึ้น	กองช่าง

ผ.02

รายละเอียดโครงการพัฒนา

แผนพัฒนาท้องถิ่น (พ.ศ.2561 - 2565)

สำหรับ องค์กรปกครองส่วนท้องถิ่นดำเนินการ

องค์การบริหารส่วนจังหวัดชัยภูมิ

ก. ยุทธศาสตร์จังหวัดที่ 1 การสร้างความเข้มแข็งทางเศรษฐกิจฐานรากและแข่งขันได้อย่างยั่งยืน

ข. ยุทธศาสตร์การพัฒนาขององค์กรปกครองส่วนท้องถิ่นในเขตจังหวัด ยุทธศาสตร์ที่ 6 การพัฒนาโครงสร้างพื้นฐานเพื่อรองรับการเป็นศูนย์กลางทางการตลาดและการเชื่อมโยงสู่ประเทศในประชาคมอาเซียน

5. ยุทธศาสตร์ การพัฒนาโครงสร้างพื้นฐานและเพิ่มมูลค่าผลผลิตทางการเกษตร

5.9 แผนงานอุตสาหกรรมและการโยธา

ที่	โครงการ	วัตถุประสงค์	เป้าหมาย (ผลผลิตของโครงการ)	งบประมาณ 2561 (บาท)	2562 (บาท)	2563 (บาท)	2564 (บาท)	2565 (บาท)	ตัวชี้วัด (KPI)	ผลที่คาดว่าจะได้รับ	หน่วยงานรับผิดชอบหลัก
		จังหวัดชัยภูมิ ได้ใช้ถนนในการขนส่งผลผลิตทางการเกษตรออกสู่ท้องตลาด ได้รวดเร็ว ปลอดภัย	1,244.00 ตารางเมตร หรือ พื้นที่รวมทั้งหมดไม่น้อยกว่า 6,034.00 ตารางเมตร ตามแบบมาตรฐาน ขององค์การบริหารส่วนจังหวัดชัยภูมิ และมาตรฐานงานทางที่ได้กำหนดไว้ <u>พิกัด</u> ช่วงที่ 1 N=15.5147666666666 E=101.4647633333333 N=15.5193633333333 E=101.4704599999999 ช่วงที่ 2 N=15.5198488888888 E=101.4679444444444 N=15.5224077777777 E=101.4688133333333								กองช่าง

ผ.02

รายละเอียดโครงการพัฒนา

แผนพัฒนาท้องถิ่น (พ.ศ.2561 - 2565)

สำหรับ องค์กรปกครองส่วนท้องถิ่นดำเนินการ

องค์การบริหารส่วนจังหวัดชัยภูมิ

ก. ยุทธศาสตร์จังหวัดที่ 1 การสร้างความเข้มแข็งทางเศรษฐกิจฐานรากและแข่งขันได้อย่างยั่งยืน

ข. ยุทธศาสตร์การพัฒนาขององค์กรปกครองส่วนท้องถิ่นในเขตจังหวัด ยุทธศาสตร์ที่ 6 การพัฒนาโครงสร้างพื้นฐานเพื่อรองรับการเป็นศูนย์กลางทางการตลาดและการเชื่อมโยงสู่ประเทศในประชาคมอาเซียน

5. ยุทธศาสตร์ การพัฒนาโครงสร้างพื้นฐานและเพิ่มมูลค่าผลผลิตทางการเกษตร

5.9 แผนงานอุตสาหกรรมและการโยธา

ที่	โครงการ	วัตถุประสงค์	เป้าหมาย (ผลผลิตของโครงการ)	งบประมาณ 2561 (บาท)	2562 (บาท)	2563 (บาท)	2564 (บาท)	2565 (บาท)	ตัวชี้วัด (KPI)	ผลที่คาดว่าจะได้รับ	หน่วยงานรับผิดชอบหลัก
121	ก่อสร้างถนนลาดยาง ผิวปู Asphaltic Concrete สายทาง บ้านท่าเดื่อ หมู่ที่ 9 ตำบลบ้านยาง - บ้านโนนเขวา หมู่ที่ 2 ตำบลโนนทอง อำเภอเกษตรสมบูรณ์ จังหวัดชัยภูมิ	1. เพื่อให้ประชาชนในพื้นที่ตำบลบ้านยาง และตำบลโนนทอง อำเภอเกษตรสมบูรณ์ จังหวัดชัยภูมิ ได้ใช้ถนนในการสัญจร ไป-มา ได้สะดวก รวดเร็ว และปลอดภัย 2. เพื่อให้เกษตรกรในพื้นที่ตำบลบ้านยาง และตำบลโนนทอง อำเภอเกษตรสมบูรณ์ จังหวัดชัยภูมิ ได้ใช้ถนนในการขนส่งผลผลิตทางการเกษตรออกสู่ท้องตลาด ได้รวดเร็วปลอดภัย	ลักษณะสายทางเดิมตลอดสายทาง ถนนลูกรัง กว้าง 6.00-8.00 เมตร ยาว 9,800.00 เมตร <u>ดำเนินการ</u> ก่อสร้างถนนลาดยาง ผิวปู Asphaltic Concrete กม.0+900 -กม.1+653 ผิวจราจร ขนาดกว้าง 6.00 เมตร ยาว 753.00 เมตร หนา 0.04 เมตร พื้นที่ไม่น้อยกว่า4,518.00 ตารางเมตร ตามแบบมาตรฐาน ขององค์การบริหารส่วนจังหวัดชัยภูมิ และมาตรฐานงานทางที่ได้กำหนดไว้ <u>พิกัด</u> N=16.3058566666666 E=101.8710455555555 N=16.3058566666666 E=101.8710455555555	-	1,960,000	-	-	-	ร้อยละ 80 ของประชาชนในเขตพื้นที่ตำบลบ้านยาง และตำบลโนนทอง อำเภอเกษตรสมบูรณ์ จังหวัดชัยภูมิ รวมไปถึงผู้ที่สัญจรพื้นที่ใกล้เคียงได้ใช้ถนนเพื่อการขนส่งผลผลิตทางการเกษตรและการสัญจร ไป-มา	1. ถนนมีประสิทธิภาพเพิ่มขึ้น 2. การคมนาคมขนส่งทางการเกษตรของประชาชนมีความสะดวก รวดเร็ว และปลอดภัยเพิ่มขึ้น 3. ประชาชนมีคุณภาพในการดำรงชีวิตประจำวันที่ดีขึ้น	กองช่าง

ผ.02

รายละเอียดโครงการพัฒนา

แผนพัฒนาท้องถิ่น (พ.ศ.2561 - 2565)

สำหรับ องค์กรปกครองส่วนท้องถิ่นดำเนินการ

องค์การบริหารส่วนจังหวัดชัยภูมิ

ก. ยุทธศาสตร์จังหวัดที่ 1 การสร้างความเข้มแข็งทางเศรษฐกิจฐานรากและแข่งขันได้อย่างยั่งยืน

ข. ยุทธศาสตร์การพัฒนาขององค์กรปกครองส่วนท้องถิ่นในเขตจังหวัด ยุทธศาสตร์ที่ 6 การพัฒนาโครงสร้างพื้นฐานเพื่อรองรับการเป็นศูนย์กลางทางการตลาดและการเชื่อมโยงสู่ประเทศในประชาคมอาเซียน

5. ยุทธศาสตร์ การพัฒนาโครงสร้างพื้นฐานและเพิ่มมูลค่าผลผลิตทางการเกษตร

5.9 แผนงานอุตสาหกรรมและการโยธา

ที่	โครงการ	วัตถุประสงค์	เป้าหมาย (ผลผลิตของโครงการ)	งบประมาณ 2561 (บาท)	2562 (บาท)	2563 (บาท)	2564 (บาท)	2565 (บาท)	ตัวชี้วัด (KPI)	ผลที่คาดว่าจะได้รับ	หน่วยงานรับผิดชอบหลัก
122	ปรับปรุงถนนลาดยาง ผิวปู Asphaltic Concrete ดำเนินการโดยวิธี RECYCLING สายทาง ชย.ถ. 1-0055 บ้านสันติสุข - บ้านโสกมะตูม อำเภอคอนสาร จังหวัดชัยภูมิ	1. เพื่อให้ประชาชนในพื้นที่อำเภอคอนสาร จังหวัดชัยภูมิ ได้ใช้ถนนในการสัญจรไป-มา ได้สะดวก รวดเร็ว และปลอดภัย 2. เพื่อให้เกษตรกรในพื้นที่อำเภอคอนสาร จังหวัดชัยภูมิ ได้ใช้ถนนในการขนส่งผลผลิตทางการเกษตรออกสู่ท้องตลาด ได้อย่างรวดเร็ว ปลอดภัย	ลักษณะสายทางเดิมตลอดสายทาง ถนนลาดยาง กว้าง 8.00 เมตร ยาว 11,823.00 เมตร ดำเนินการ ปรับปรุงถนนลาดยาง ผิวปู Asphaltic Concrete ดำเนินการโดยวิธี RECYCLING ผิวจราจร ขนาดกว้าง 6.00 เมตร ยาว 559.00 เมตร ไหล่ทางกว้างข้างละ 1.00 เมตร หนา 0.04 เมตร พื้นที่ไม่น้อยกว่า 4,472.00 ตารางเมตร ตามแบบมาตรฐาน ขององค์การบริหารส่วนจังหวัดชัยภูมิ และมาตรฐานงานทางที่ได้กำหนดไว้ พิกัด N=16.4974099999999 E=102.0264277777777 N=16.5022199999999 E=102.0287488888888	-	2,000,000	-	-	-	ร้อยละ 80 ของประชาชนในเขตพื้นที่อำเภอคอนสาร จังหวัดชัยภูมิ รวมไปถึงผู้ที่สัญจรพื้นที่ใกล้เคียงได้ใช้ถนนเพื่อการขนส่งผลผลิตทางการเกษตรและการสัญจรไป-มา	1. ถนนมีประสิทธิภาพเพิ่มขึ้น 2. การคมนาคมขนส่งทางการเกษตรของประชาชนมีความสะดวกรวดเร็ว และปลอดภัยเพิ่มขึ้น 3. ประชาชนมีคุณภาพในการดำรงชีวิตประจำวันที่ดีขึ้น	กองช่าง

ผ.02

รายละเอียดโครงการพัฒนา

แผนพัฒนาท้องถิ่น (พ.ศ.2561 - 2565)

สำหรับ องค์กรปกครองส่วนท้องถิ่นดำเนินการ

องค์การบริหารส่วนจังหวัดชัยภูมิ

ก. ยุทธศาสตร์จังหวัดที่ 1 การสร้างความเข้มแข็งทางเศรษฐกิจฐานรากและแข่งขันได้อย่างยั่งยืน

ข. ยุทธศาสตร์การพัฒนาขององค์กรปกครองส่วนท้องถิ่นในเขตจังหวัด ยุทธศาสตร์ที่ 6 การพัฒนาโครงสร้างพื้นฐานเพื่อรองรับการเป็นศูนย์กลางทางการตลาดและการเชื่อมโยงสู่ประเทศในประชาคมอาเซียน

5. ยุทธศาสตร์ การพัฒนาโครงสร้างพื้นฐานและเพิ่มมูลค่าผลผลิตทางการเกษตร

5.9 แผนงานอุตสาหกรรมและการโยธา

ที่	โครงการ	วัตถุประสงค์	เป้าหมาย (ผลผลิตของโครงการ)	งบประมาณ 2561 (บาท)	2562 (บาท)	2563 (บาท)	2564 (บาท)	2565 (บาท)	ตัวชี้วัด (KPI)	ผลที่คาดว่าจะได้รับ	หน่วยงานรับผิดชอบหลัก
123	ปรับปรุงถนนลาดยาง ผิวปู Asphaltic Concrete ดำเนินการโดยวิธี RECYCLING สายทาง บ้านนางเม้ง หมู่ที่ 3 ตำบลโพนทอง - บ้านเล่า หมู่ที่ 2 ตำบลบ้านเล่า อำเภอเมืองชัยภูมิ จังหวัดชัยภูมิ	1. เพื่อให้ประชาชนในพื้นที่ตำบลโพนทอง และตำบลบ้านเล่า อำเภอเมืองชัยภูมิ จังหวัดชัยภูมิ ได้ใช้ถนนในการสัญจร ไป-มา ได้สะดวกรวดเร็ว และปลอดภัย 2. เพื่อให้เกษตรกรในพื้นที่ตำบลโพนทอง และตำบลบ้านเล่า อำเภอเมืองชัยภูมิ จังหวัดชัยภูมิ ได้ใช้ถนนในการขนส่งผลผลิตทางการเกษตรออกสู่ท้องตลาด ได้รวดเร็ว ปลอดภัย	ลักษณะสายทางเดิมตลอดสายทาง ถนนลาดยาง กว้าง 6.00 เมตร ยาว 2,200.00 เมตร ดำเนินการ ปรับปรุงถนนลาดยาง ผิวปู Asphaltic Concrete ดำเนินการ โดยวิธี Recycling ผิวจราจร ขนาดกว้าง 6.00 เมตร ยาว 450.00 เมตร หนา 0.04 เมตร หรือพื้นที่ไม่น้อยกว่า 2,700.00 ตารางเมตร ตามแบบมาตรฐาน ขององค์การบริหารส่วนจังหวัดชัยภูมิ และมาตรฐานงานทางที่ได้กำหนดไว้ พิกัด N=15.8368633333333 E=102.0674788888888 N=15.8406122222222 E=102.0685777777777	-	861,000	-	-	-	ร้อยละ 80 ของประชาชนในเขตพื้นที่ตำบลโพนทอง และตำบลบ้านเล่า อำเภอเมืองชัยภูมิ จังหวัดชัยภูมิ รวมไปถึงผู้ที่สัญจรพื้นที่ใกล้เคียงได้ใช้ถนนเพื่อการขนส่งผลผลิตทางการเกษตร และการสัญจรไป-มา	1. ถนนมีประสิทธิภาพเพิ่มขึ้น 2. การคมนาคมขนส่งทางการเกษตรของประชาชนมีความสะดวกรวดเร็ว และปลอดภัยเพิ่มขึ้น 3. ประชาชนมีคุณภาพในการดำรงชีวิต ประจำวันที่ดีขึ้น	กองช่าง

ผ.02

รายละเอียดโครงการพัฒนา

แผนพัฒนาท้องถิ่น (พ.ศ.2561 - 2565)

สำหรับ องค์กรปกครองส่วนท้องถิ่นดำเนินการ

องค์การบริหารส่วนจังหวัดชัยภูมิ

ก. ยุทธศาสตร์จังหวัดที่ 1 การสร้างความเข้มแข็งทางเศรษฐกิจฐานรากและแข่งขันได้อย่างยั่งยืน

ข. ยุทธศาสตร์การพัฒนาขององค์กรปกครองส่วนท้องถิ่นในเขตจังหวัด ยุทธศาสตร์ที่ 6 การพัฒนาโครงสร้างพื้นฐานเพื่อรองรับการเป็นศูนย์กลางทางการตลาดและการเชื่อมโยงสู่ประเทศในประชาคมอาเซียน

5. ยุทธศาสตร์ การพัฒนาโครงสร้างพื้นฐานและเพิ่มมูลค่าผลผลิตทางการเกษตร

5.9 แผนงานอุตสาหกรรมและการโยธา

ที่	โครงการ	วัตถุประสงค์	เป้าหมาย (ผลผลิตของโครงการ)	งบประมาณ 2561 (บาท)	2562 (บาท)	2563 (บาท)	2564 (บาท)	2565 (บาท)	ตัวชี้วัด (KPI)	ผลที่คาดว่าจะได้รับ	หน่วยงานรับผิดชอบหลัก
124	ก่อสร้างถนนคอนกรีตเสริมเหล็กสายทาง บ้านป่าคา หมู่ที่ 12 ตำบลเจาทอง - บ้านนาระยะ หมู่ที่ 1 ตำบลวังทอง อำเภอภักดีชุมพล จังหวัดชัยภูมิ	1. เพื่อให้ประชาชนในพื้นที่ตำบลเจาทอง และตำบลวังทอง อำเภอภักดีชุมพล จังหวัดชัยภูมิ ได้ใช้ถนนในการสัญจร ไป-มา ได้สะดวก รวดเร็ว และปลอดภัย 2. เพื่อให้เกษตรกรในพื้นที่ตำบลเจาทอง และตำบลวังทอง อำเภอภักดีชุมพลจังหวัดชัยภูมิ ได้ใช้ถนนในการขนส่งผลผลิตทางการเกษตรออกสู่ท้องตลาด ได้รวดเร็วปลอดภัย	ลักษณะสายทางเดิมตลอดสายทาง ถนนลูกรัง กว้าง 4.50 เมตร ยาว 5,700.00 เมตร <u>ดำเนินการ</u> ก่อสร้างถนนคอนกรีตเสริมเหล็ก กว้าง 4.00 เมตร ยาว 672.00 เมตร หนา 0.15 เมตร กว้างข้างละ 0.15 เมตร พื้นที่ไม่น้อยกว่า 2,688.00 ตารางเมตร ตามแบบมาตรฐาน ขององค์การบริหารส่วนจังหวัดชัยภูมิ และมาตรฐานงานทางที่ได้กำหนดไว้ <u>พิกัด</u> N=15.8494777777777 E=101.3995133333333 N=15.8441900000000 E=101.3963766666666	-	1,500,000	-	-	-	ร้อยละ 80 ของประชาชนในเขตพื้นที่ตำบลเจาทอง และตำบลวังทอง อำเภอภักดีชุมพล จังหวัดชัยภูมิ รวมไปถึงผู้ที่สัญจรพื้นที่ใกล้เคียงได้ใช้ถนนเพื่อการขนส่งผลผลิตทางการเกษตรและการสัญจรไป-มา	1. ถนนมีประสิทธิภาพเพิ่มขึ้น 2. การคมนาคมขนส่งทางการเกษตรของประชาชนมีความสะดวก รวดเร็ว และปลอดภัยเพิ่มขึ้น 3. ประชาชนมีคุณภาพในการดำรงชีวิต ประจำวันที่ดีขึ้น	กองช่าง

ผ.02

รายละเอียดโครงการพัฒนา

แผนพัฒนาท้องถิ่น (พ.ศ.2561 - 2565)

สำหรับ องค์กรปกครองส่วนท้องถิ่นดำเนินการ

องค์การบริหารส่วนจังหวัดชัยภูมิ

ก. ยุทธศาสตร์จังหวัดที่ 1 การสร้างความเข้มแข็งทางเศรษฐกิจฐานรากและแข่งขันได้อย่างยั่งยืน

ข. ยุทธศาสตร์การพัฒนาขององค์กรปกครองส่วนท้องถิ่นในเขตจังหวัด ยุทธศาสตร์ที่ 6 การพัฒนาโครงสร้างพื้นฐานเพื่อรองรับการเป็นศูนย์กลางทางการตลาดและการเชื่อมโยงสู่ประเทศในประชาคมอาเซียน

5. ยุทธศาสตร์ การพัฒนาโครงสร้างพื้นฐานและเพิ่มมูลค่าผลผลิตทางการเกษตร

5.9 แผนงานอุตสาหกรรมและการโยธา

ที่	โครงการ	วัตถุประสงค์	เป้าหมาย (ผลผลิตของโครงการ)	งบประมาณ 2561 (บาท)	2562 (บาท)	2563 (บาท)	2564 (บาท)	2565 (บาท)	ตัวชี้วัด (KPI)	ผลที่คาดว่าจะได้รับ	หน่วยงานรับผิดชอบหลัก
125	ปรับปรุงถนนคอนกรีตเสริมเหล็ก ผิวปู Asphaltic Concrete สายทาง บ้านท่าศาลา หมู่ที่ 2 ตำบลบ้านตาล - บ้านเขาดิน หมู่ที่ 5 ตำบลหัวทะเล อำเภอบำเหน็จณรงค์ จังหวัดชัยภูมิ	1. เพื่อให้ประชาชนในพื้นที่ตำบลบ้านตาล และตำบลหัวทะเล อำเภอบำเหน็จณรงค์ จังหวัดชัยภูมิ ได้ใช้ถนนในการสัญจร ไป-มา ได้สะดวกรวดเร็ว และปลอดภัย 2. เพื่อให้เกษตรกรในพื้นที่ตำบลบ้านตาล และตำบลหัวทะเล อำเภอบำเหน็จณรงค์ จังหวัดชัยภูมิ ได้ใช้ถนนในการขนส่งผลผลิตทางการเกษตร	ลักษณะสายทางเดิมตลอดสายทางถนนคอนกรีตเสริมเหล็ก กว้าง 4.00 - 5.00 เมตร ยาว 7,000.00 เมตร ดำเนินการ ช่วงที่ 1 ปรับปรุงถนนคอนกรีตเสริมเหล็ก ผิวปู Asphaltic Concrete ขนาดกว้าง 5.00 เมตร ยาว 1,625.00 เมตร หนา 0.03 เมตร พื้นที่ไม่น้อยกว่า 8,125.00 ตารางเมตร ช่วงที่ 2 ผิวจราจร ขนาดกว้าง 4.00 เมตร ยาว 365.00 เมตร หนา 0.03 เมตร พื้นที่ไม่น้อยกว่า 1,460.00 ตารางเมตร	-	1,913,000	-	-	-	ร้อยละ 80 ของประชาชนในเขตพื้นที่ตำบลบ้านตาล และตำบลหัวทะเล อำเภอบำเหน็จณรงค์ จังหวัดชัยภูมิ รวมไปถึงผู้ที่สัญจรพื้นที่ใกล้เคียงได้ใช้ถนนเพื่อการขนส่งผลผลิตทางการเกษตรและการสัญจรไป-มา	1. ถนนมีประสิทธิภาพเพิ่มขึ้น 2. การคมนาคมขนส่งทางการเกษตรของประชาชนมีความสะดวกรวดเร็ว และปลอดภัยเพิ่มขึ้น 3. ประชาชนมีคุณภาพในการดำรงชีวิต ประจำวันที่ดีขึ้น	กองช่าง

ผ.02

รายละเอียดโครงการพัฒนา

แผนพัฒนาท้องถิ่น (พ.ศ.2561 - 2565)

สำหรับ องค์กรปกครองส่วนท้องถิ่นดำเนินการ

องค์การบริหารส่วนจังหวัดชัยภูมิ

ก. ยุทธศาสตร์จังหวัดที่ 1 การสร้างความเข้มแข็งทางเศรษฐกิจฐานรากและแข่งขันได้อย่างยั่งยืน

ข. ยุทธศาสตร์การพัฒนาขององค์กรปกครองส่วนท้องถิ่นในเขตจังหวัด ยุทธศาสตร์ที่ 6 การพัฒนาโครงสร้างพื้นฐานเพื่อรองรับการเป็นศูนย์กลางทางการตลาดและการเชื่อมโยงสู่ประเทศในประชาคมอาเซียน

5. ยุทธศาสตร์ การพัฒนาโครงสร้างพื้นฐานและเพิ่มมูลค่าผลผลิตทางการเกษตร

5.9 แผนงานอุตสาหกรรมและการโยธา

ที่	โครงการ	วัตถุประสงค์	เป้าหมาย (ผลผลิตของโครงการ)	งบประมาณ 2561 (บาท)	2562 (บาท)	2563 (บาท)	2564 (บาท)	2565 (บาท)	ตัวชี้วัด (KPI)	ผลที่คาดว่าจะได้รับ	หน่วยงานรับผิดชอบหลัก
		ออกสู่ท้องตลาด ได้รวดเร็ว ปลอดภัย	หรือพื้นที่รวมไม่น้อยกว่า 9,585.00 ตารางเมตร ตามแบบมาตรฐาน ขององค์การบริหารส่วนจังหวัดชัยภูมิ และมาตรฐานงานทางที่ได้กำหนดไว้ <u>พิกัด</u> ช่วงที่ 1 N=15.4751311111111 E=101.7544499999999 N=15.4744977777777 E=101.7671466666666 ช่วงที่ 2 N=15.4756600000000 E=101.7668211111111 N=15.4757955555555 E=101.7700855555555								

ผ.02

รายละเอียดโครงการพัฒนา

แผนพัฒนาท้องถิ่น (พ.ศ.2561 - 2565)

สำหรับ องค์กรปกครองส่วนท้องถิ่นดำเนินการ

องค์การบริหารส่วนจังหวัดชัยภูมิ

ก. ยุทธศาสตร์จังหวัดที่ 1 การสร้างความเข้มแข็งทางเศรษฐกิจฐานรากและแข่งขันได้อย่างยั่งยืน

ข. ยุทธศาสตร์การพัฒนาขององค์กรปกครองส่วนท้องถิ่นในเขตจังหวัด ยุทธศาสตร์ที่ 6 การพัฒนาโครงสร้างพื้นฐานเพื่อรองรับการเป็นศูนย์กลางทางการตลาดและการเชื่อมโยงสู่ประเทศในประชาคมอาเซียน

5. ยุทธศาสตร์ การพัฒนาโครงสร้างพื้นฐานและเพิ่มมูลค่าผลผลิตทางการเกษตร

5.9 แผนงานอุตสาหกรรมและการโยธา

ที่	โครงการ	วัตถุประสงค์	เป้าหมาย (ผลผลิตของโครงการ)	งบประมาณ 2561 (บาท)	2562 (บาท)	2563 (บาท)	2564 (บาท)	2565 (บาท)	ตัวชี้วัด (KPI)	ผลที่คาดว่าจะได้รับ	หน่วยงานรับผิดชอบหลัก
126	ปรับปรุงถนนลาดยาง ผิวปู Asphaltic Concrete ดำเนินการโดยวิธี RECYCLING สายทาง บ้านหนองกก หมู่ที่ 8 ตำบลบ้านเพชร - บ้านโคกแสว หมู่ที่ 6 ตำบลหัวทะเล อำเภอบำเหน็จณรงค์ จังหวัดชัยภูมิ	1. เพื่อให้ประชาชนในพื้นที่ตำบลบ้านเพชร และตำบลหัวทะเล อำเภอบำเหน็จณรงค์ จังหวัดชัยภูมิ ได้ใช้ถนนในการสัญจร ไป-มา ได้สะดวก รวดเร็ว และปลอดภัย 2. เพื่อให้เกษตรกรในพื้นที่ตำบลบ้านเพชร และตำบลหัวทะเล อำเภอบำเหน็จณรงค์ จังหวัดชัยภูมิ ได้ใช้ถนนในการขนส่งผลผลิตทางการเกษตร	ลักษณะสายทางเดิมตลอดสายทาง ถนนลาดยาง กว้าง 8.00 เมตร ยาว 3,130.00 เมตร ดำเนินการ ปรับปรุงถนนลาดยาง ผิวปู Asphaltic Concrete ดำเนินการโดยวิธี RECYCLING ผิวจราจร ขนาดกว้าง 6.00 เมตร ยาว 812.00 เมตร ไหล่ทางกว้าง ข้างละ 1.00 เมตร หนา 0.04 เมตร พื้นที่ไม่น้อยกว่า 6,496.00 ตารางเมตร	-	3,000,000	-	-	-	ร้อยละ 80 ของประชาชนในเขตพื้นที่ตำบลบ้านเพชร และตำบลหัวทะเล อำเภอบำเหน็จณรงค์ จังหวัดชัยภูมิ รวมไปถึงผู้ที่สัญจรพื้นที่ใกล้เคียงได้ใช้ถนนเพื่อการขนส่งผลผลิตทางการเกษตร และการสัญจรไป-มา	1. ถนนมีประสิทธิภาพเพิ่มขึ้น 2. การคมนาคมขนส่งทางการเกษตรของประชาชนมีความสะดวก รวดเร็ว และปลอดภัยเพิ่มขึ้น 3. ประชาชนมีคุณภาพในการดำรงชีวิต ประจำวันที่ดีขึ้น	กองช่าง

ผ.02

รายละเอียดโครงการพัฒนา

แผนพัฒนาท้องถิ่น (พ.ศ.2561 - 2565)

สำหรับ องค์กรปกครองส่วนท้องถิ่นดำเนินการ

องค์การบริหารส่วนจังหวัดชัยภูมิ

ก. ยุทธศาสตร์จังหวัดที่ 1 การสร้างความเข้มแข็งทางเศรษฐกิจฐานรากและแข่งขันได้อย่างยั่งยืน

ข. ยุทธศาสตร์การพัฒนาขององค์กรปกครองส่วนท้องถิ่นในเขตจังหวัด ยุทธศาสตร์ที่ 6 การพัฒนาโครงสร้างพื้นฐานเพื่อรองรับการเป็นศูนย์กลางทางการตลาดและการเชื่อมโยงสู่ประเทศในประชาคมอาเซียน

5. ยุทธศาสตร์ การพัฒนาโครงสร้างพื้นฐานและเพิ่มมูลค่าผลผลิตทางการเกษตร

5.9 แผนงานอุตสาหกรรมและการโยธา

ที่	โครงการ	วัตถุประสงค์	เป้าหมาย (ผลผลิตของโครงการ)	งบประมาณ 2561 (บาท)	2562 (บาท)	2563 (บาท)	2564 (บาท)	2565 (บาท)	ตัวชี้วัด (KPI)	ผลที่คาดว่าจะได้รับ	หน่วยงานรับผิดชอบหลัก
		ออกสู่ท้องตลาด ได้รวดเร็ว ปลอดภัย	ตามแบบมาตรฐาน ขององค์การบริหารส่วนจังหวัดชัยภูมิ และมาตรฐานงานทางที่ได้กำหนดไว้ พิกัด N=15.4038177777777 E=101.7093577777777 N=15.3966899999999 E=101.7105133333333								

ผ.02

รายละเอียดโครงการพัฒนา

แผนพัฒนาท้องถิ่น (พ.ศ.2561 - 2565)

สำหรับ องค์กรปกครองส่วนท้องถิ่นดำเนินการ

องค์การบริหารส่วนจังหวัดชัยภูมิ

ก. ยุทธศาสตร์จังหวัดที่ 1 การสร้างความเข้มแข็งทางเศรษฐกิจฐานรากและแข่งขันได้อย่างยั่งยืน

ข. ยุทธศาสตร์การพัฒนาขององค์กรปกครองส่วนท้องถิ่นในเขตจังหวัด ยุทธศาสตร์ที่ 6 การพัฒนาโครงสร้างพื้นฐานเพื่อรองรับการเป็นศูนย์กลางทางการตลาดและการเชื่อมโยงสู่ประเทศในประชาคมอาเซียน

5. ยุทธศาสตร์ การพัฒนาโครงสร้างพื้นฐานและเพิ่มมูลค่าผลผลิตทางการเกษตร

5.9 แผนงานอุตสาหกรรมและการโยธา

ที่	โครงการ	วัตถุประสงค์	เป้าหมาย (ผลผลิตของโครงการ)	งบประมาณ 2561 (บาท)	2562 (บาท)	2563 (บาท)	2564 (บาท)	2565 (บาท)	ตัวชี้วัด (KPI)	ผลที่คาดว่าจะได้รับ	หน่วยงานรับผิดชอบหลัก
127	ปรับปรุงถนนคอนกรีตเสริมเหล็กผิวปู Asphaltic Concrete สายทางบ้านหลุบงิ้ว หมู่ที่ 5 ตำบลบ้านกอก- บ้านสำโรงโคก หมู่ที่ 6 ตำบลกุดน้ำใส อำเภอจัตุรัส จังหวัดชัยภูมิ	1. เพื่อให้ประชาชนในพื้นที่ตำบลบ้านกอก และ ตำบลกุดน้ำใส อำเภอจัตุรัส จังหวัดชัยภูมิ ได้ใช้ถนนในการสัญจร ไป-มาได้สะดวก รวดเร็ว และปลอดภัย 2. เพื่อให้เกษตรกรในพื้นที่ตำบลบ้านกอก และ ตำบลกุดน้ำใส อำเภอจัตุรัส จังหวัดชัยภูมิ ได้ใช้ถนนในการขนส่งผลผลิตทางการเกษตรออกสู่ท้องตลาด ได้รวดเร็ว ปลอดภัย	ลักษณะสายทางเดิมตลอดสายทาง ถนนคอนกรีตเสริมเหล็ก กว้าง 6.00 เมตร ยาว 5,300.00 เมตร ดำเนินการ ปรับปรุงถนนคอนกรีตเสริมเหล็ก ผิวปู Asphaltic Concrete ผิวจราจร ขนาดกว้าง 6.00 เมตร ยาว 265.00 เมตร หนา 0.03 เมตร พื้นที่ไม่น้อยกว่า 1,590.00 ตารางเมตร ตามแบบมาตรฐาน ขององค์การบริหารส่วนจังหวัดชัยภูมิ และมาตรฐานงานทางที่ได้กำหนดไว้ พิกัด N=15.5078022222222 E=101.8724755555555 N=15.5076777777777 E=101.8700666666666	-	323,000	-	-	-	ร้อยละ 80 ของประชาชนในเขตพื้นที่ตำบลบ้านกอก และตำบลกุดน้ำใส อำเภอจัตุรัส จังหวัดชัยภูมิ รวมไปถึงผู้ที่สัญจรพื้นที่ใกล้เคียงได้ใช้ถนนเพื่อการขนส่งผลผลิตทางการเกษตร และการสัญจร ไป-มา	1. ถนนมีประสิทธิภาพเพิ่มขึ้น 2. การคมนาคมขนส่งทางการเกษตรของประชาชนมีความสะดวก รวดเร็ว และปลอดภัยเพิ่มขึ้น 3. ประชาชนมีคุณภาพในการดำรงชีวิต ประจำวันที่ดีขึ้น	กองช่าง

ผ.02

รายละเอียดโครงการพัฒนา

แผนพัฒนาท้องถิ่น (พ.ศ.2561 - 2565)

สำหรับ องค์กรปกครองส่วนท้องถิ่นดำเนินการ

องค์การบริหารส่วนจังหวัดชัยภูมิ

ก. ยุทธศาสตร์จังหวัดที่ 1 การสร้างความเข้มแข็งทางเศรษฐกิจฐานรากและแข่งขันได้อย่างยั่งยืน

ข. ยุทธศาสตร์การพัฒนาขององค์กรปกครองส่วนท้องถิ่นในเขตจังหวัด ยุทธศาสตร์ที่ 6 การพัฒนาโครงสร้างพื้นฐานเพื่อรองรับการเป็นศูนย์กลางทางการตลาดและการเชื่อมโยงสู่ประเทศในประชาคมอาเซียน

5. ยุทธศาสตร์ การพัฒนาโครงสร้างพื้นฐานและเพิ่มมูลค่าผลผลิตทางการเกษตร

5.9 แผนงานอุตสาหกรรมและการโยธา

ที่	โครงการ	วัตถุประสงค์	เป้าหมาย (ผลผลิตของโครงการ)	งบประมาณ 2561 (บาท)	2562 (บาท)	2563 (บาท)	2564 (บาท)	2565 (บาท)	ตัวชี้วัด (KPI)	ผลที่คาดว่าจะได้รับ	หน่วยงานรับผิดชอบหลัก
128	ก่อสร้างถนนคอนกรีตเสริมเหล็ก สายทาง บ้านหลุบงิ้ว หมู่ที่ 5 ตำบลบ้านกอก - บ้านหนองพง หมู่ที่ 6 ตำบลหนองบัวโคก อำเภอจัตุรัส จังหวัดชัยภูมิ	1. เพื่อให้ประชาชนในพื้นที่ตำบลบ้านกอก และตำบลหนองบัวโคก อำเภอจัตุรัส จังหวัดชัยภูมิ ได้ใช้ถนนในการสัญจร ไป-มา ได้สะดวก รวดเร็ว และปลอดภัย 2. เพื่อให้เกษตรกรในพื้นที่ตำบลบ้านกอก และตำบลหนองบัวโคก อำเภอจัตุรัส จังหวัดชัยภูมิ ได้ใช้ถนนในการขนส่งผลผลิตทางการเกษตรออกสู่ท้องตลาด ได้รวดเร็ว ปลอดภั	ลักษณะสายทางเดิมตลอดสายทาง ถนนลูกรัง กว้าง 5.50-6.00 เมตร ยาว 7,000.00 เมตร ดำเนินการ ก่อสร้างถนนคอนกรีตเสริมเหล็ก กว้าง 5.00 เมตร ยาว 700.00 เมตร หนา 0.15 เมตร ดินถมเกลี่ยเรียบไหล่ทาง หนา 0.15 เมตร กว้างข้างละ 0.15 เมตร พื้นที่ไม่น้อยกว่า 3,500.00 ตารางเมตร ตามแบบมาตรฐาน ขององค์การบริหารส่วนจังหวัดชัยภูมิ และมาตรฐานงานทางที่ได้กำหนดไว้ พิกัด N=15.5060444444444 E=101.8704055555555 N=15.5003088888888 E=101.8710555555555	-	1,964,000	-	-	-	ร้อยละ 80 ของประชาชนในเขตพื้นที่ตำบลบ้านกอก และตำบลหนองบัวโคก อำเภอจัตุรัส จังหวัดชัยภูมิ รวมไปถึงผู้ที่สัญจรพื้นที่ใกล้เคียงได้ใช้ถนนเพื่อการขนส่งผลผลิตทางการเกษตร และการสัญจร ไป-มา	1. ถนนมีประสิทธิภาพเพิ่มขึ้น 2. การคมนาคมขนส่งทางการเกษตรของประชาชนมีความสะดวก รวดเร็ว และปลอดภัยเพิ่มขึ้น 3. ประชาชนมีคุณภาพในการดำรงชีวิต ประจำวันที่ดีขึ้น	กองช่าง

ผ.02

รายละเอียดโครงการพัฒนา

แผนพัฒนาท้องถิ่น (พ.ศ.2561 - 2565)

สำหรับ องค์กรปกครองส่วนท้องถิ่นดำเนินการ

องค์การบริหารส่วนจังหวัดชัยภูมิ

ก. ยุทธศาสตร์จังหวัดที่ 1 การสร้างความเข้มแข็งทางเศรษฐกิจฐานรากและแข่งขันได้อย่างยั่งยืน

ข. ยุทธศาสตร์การพัฒนาขององค์กรปกครองส่วนท้องถิ่นในเขตจังหวัด ยุทธศาสตร์ที่ 6 การพัฒนาโครงสร้างพื้นฐานเพื่อรองรับการเป็นศูนย์กลางทางการตลาดและการเชื่อมโยงสู่ประเทศในประชาคมอาเซียน

5. ยุทธศาสตร์ การพัฒนาโครงสร้างพื้นฐานและเพิ่มมูลค่าผลผลิตทางการเกษตร

5.9 แผนงานอุตสาหกรรมและการโยธา

ที่	โครงการ	วัตถุประสงค์	เป้าหมาย (ผลผลิตของโครงการ)	งบประมาณ 2561 (บาท)	2562 (บาท)	2563 (บาท)	2564 (บาท)	2565 (บาท)	ตัวชี้วัด (KPI)	ผลที่คาดว่าจะได้รับ	หน่วยงานรับผิดชอบหลัก
129	ปรับปรุงถนนลาดยาง ผิวปู Asphaltic Concrete สายทาง บ้านนาวัง หมู่ที่ 2 ตำบลนาเสียว - บ้านห้วยชัน หมู่ที่ 2 ตำบลนาฝาย อำเภอเมืองชัยภูมิ จังหวัดชัยภูมิ	1. เพื่อให้ประชาชนในพื้นที่ตำบลนาเสียว และตำบลนาฝาย อำเภอเมืองชัยภูมิ จังหวัดชัยภูมิ ได้ใช้ถนนในการสัญจร ไป-มา ได้สะดวก รวดเร็ว และปลอดภัย 2. เพื่อให้เกษตรกรในพื้นที่ตำบลนาเสียว และตำบลนาฝาย อำเภอเมืองชัยภูมิ จังหวัดชัยภูมิ ได้ใช้ถนนในการขนส่งผลผลิตทางการ	ลักษณะสายทางเดิมตลอดสายทาง ถนนลาดยาง กว้าง 6.00 เมตร ยาว 1,250.00 เมตร ดำเนินการ ปรับปรุงถนนลาดยาง ผิวปู Asphaltic Concrete กม.0+000 - กม. 0+160 ผิวจราจร ขนาดกว้าง 6.00 เมตร ยาว 160.00 เมตร หนา 0.04 เมตร พื้นที่ไม่น้อยกว่า 960.00 ตารางเมตร ช่วงที่ 2 กม.0+885 - กม.1+025 ผิวจราจร ขนาดกว้าง 6.00 เมตร	-	576,000	-	-	-	ร้อยละ 80 ของประชาชนในเขตพื้นที่ตำบลนาเสียว และตำบลนาฝาย อำเภอเมืองชัยภูมิ จังหวัดชัยภูมิ รวมไปถึงผู้ที่สัญจรพื้นที่ใกล้เคียงได้ใช้ถนนเพื่อการขนส่งผลผลิตทางการเกษตร และการสัญจรไป-มา	1. ถนนมีประสิทธิภาพเพิ่มขึ้น 2. การคมนาคมขนส่งทางการเกษตรของประชาชนมีความสะดวกรวดเร็ว และปลอดภัยเพิ่มขึ้น 3. ประชาชนมีคุณภาพในการดำรงชีวิต ประจำวันที่ดีขึ้น	กองช่าง

ผ.02

รายละเอียดโครงการพัฒนา

แผนพัฒนาท้องถิ่น (พ.ศ.2561 - 2565)

สำหรับ องค์กรปกครองส่วนท้องถิ่นดำเนินการ

องค์การบริหารส่วนจังหวัดชัยภูมิ

ก. ยุทธศาสตร์จังหวัดที่ 1 การสร้างความเข้มแข็งทางเศรษฐกิจฐานรากและแข่งขันได้อย่างยั่งยืน

ข. ยุทธศาสตร์การพัฒนาขององค์กรปกครองส่วนท้องถิ่นในเขตจังหวัด ยุทธศาสตร์ที่ 6 การพัฒนาโครงสร้างพื้นฐานเพื่อรองรับการเป็นศูนย์กลางทางการตลาดและการเชื่อมโยงสู่ประเทศในประชาคมอาเซียน

5. ยุทธศาสตร์ การพัฒนาโครงสร้างพื้นฐานและเพิ่มมูลค่าผลผลิตทางการเกษตร

5.9 แผนงานอุตสาหกรรมและการโยธา

ที่	โครงการ	วัตถุประสงค์	เป้าหมาย (ผลผลิตของโครงการ)	งบประมาณ 2561 (บาท)	2562 (บาท)	2563 (บาท)	2564 (บาท)	2565 (บาท)	ตัวชี้วัด (KPI)	ผลที่คาดว่าจะได้รับ	หน่วยงานรับผิดชอบหลัก
		เกษตรออกสู่ท้องตลาด ได้รวดเร็ว ปลอดภัย	ยาว 140.00 เมตร หนา 0.04 เมตร พื้นที่ไม่น้อยกว่า 840.00 ตารางเมตร หรือพื้นที่รวมไม่น้อยกว่า 1,800.00 ตารางเมตร ตามแบบมาตรฐาน ขององค์การบริหารส่วนจังหวัดชัยภูมิ และมาตรฐานงานทางที่ได้กำหนดไว้ <u>พิกัด</u> ช่วงที่ 1 N=15.9161699999999 E=102.0653333333333 N=15.9174888888888 E=102.0647366666666 ช่วงที่ 2 N=15.9227611111111 E=102.0619566666666 N=15.9239522222222 E=102.0615177777777								

ผ.02

รายละเอียดโครงการพัฒนา

แผนพัฒนาท้องถิ่น (พ.ศ.2561 - 2565)

สำหรับ องค์กรปกครองส่วนท้องถิ่นดำเนินการ

องค์การบริหารส่วนจังหวัดชัยภูมิ

ก. ยุทธศาสตร์จังหวัดที่ 1 การสร้างความเข้มแข็งทางเศรษฐกิจฐานรากและแข่งขันได้อย่างยั่งยืน

ข. ยุทธศาสตร์การพัฒนาขององค์กรปกครองส่วนท้องถิ่นในเขตจังหวัด ยุทธศาสตร์ที่ 6 การพัฒนาโครงสร้างพื้นฐานเพื่อรองรับการเป็นศูนย์กลางทางการตลาดและการเชื่อมโยงสู่ประเทศในประชาคมอาเซียน

5. ยุทธศาสตร์ การพัฒนาโครงสร้างพื้นฐานและเพิ่มมูลค่าผลผลิตทางการเกษตร

5.9 แผนงานอุตสาหกรรมและการโยธา

ที่	โครงการ	วัตถุประสงค์	เป้าหมาย (ผลผลิตของโครงการ)	งบประมาณ 2561 (บาท)	2562 (บาท)	2563 (บาท)	2564 (บาท)	2565 (บาท)	ตัวชี้วัด (KPI)	ผลที่คาดว่าจะได้รับ	หน่วยงานรับผิดชอบหลัก
130	ปรับปรุงถนนลาดยาง ผิวปู Asphaltic Concrete สายทาง บ้านใหม่พัฒนา หมู่ที่ 1 ตำบลโพนทอง - บ้านเล่า หมู่ที่ 2 ตำบลบ้านเล่า อำเภอเมืองชัยภูมิ จังหวัดชัยภูมิ	1. เพื่อให้ประชาชนในพื้นที่ตำบลโพนทอง และตำบลบ้านเล่า อำเภอเมืองชัยภูมิ จังหวัดชัยภูมิ ได้ใช้ถนนในการสัญจร ไป-มา ได้สะดวกรวดเร็ว และปลอดภัย 2. เพื่อให้เกษตรกรในพื้นที่ตำบลโพนทอง และตำบลบ้านเล่า อำเภอเมืองชัยภูมิจังหวัดชัยภูมิ ได้ใช้ถนนในการขนส่งผลผลิตทางการเกษตรออกสู่ท้องตลาด ได้รวดเร็ว ปลอดภัย	ลักษณะสายทางเดิมตลอดสายทาง ถนนลาดยาง กว้าง 6.00 เมตร ยาว 868.00 เมตร ดำเนินการ ปรับปรุงถนนลาดยาง ผิวปู Asphaltic Concrete ผิวจราจร ขนาด กว้าง 6.00 เมตร ยาว 235.00 เมตร หนา 0.04 เมตร หรือพื้นที่ไม่น้อยกว่า 1,410.00 ตารางเมตร ตามแบบมาตรฐาน ขององค์การบริหารส่วนจังหวัดชัยภูมิ และมาตรฐานงานทางที่ได้กำหนดไว้ พิกัด N=15.8263255555555 E=102.0694755555555 N=15.82849777777777 E=102.0691733333333	-	500,000	-	-	-	ร้อยละ 80 ของประชาชนในเขตพื้นที่ตำบลโพนทอง และตำบลบ้านเล่า อำเภอเมืองชัยภูมิ จังหวัดชัยภูมิ รวมไปถึงผู้ที่สัญจรพื้นที่ใกล้เคียงได้ใช้ถนนเพื่อการขนส่งผลผลิตทางการเกษตร และการสัญจร ไป-มา	1. ถนนมีประสิทธิภาพเพิ่มขึ้น 2. การคมนาคมขนส่งทางการเกษตรของประชาชนมีความสะดวกรวดเร็ว และปลอดภัยเพิ่มขึ้น 3. ประชาชนมีคุณภาพในการดำรงชีวิต ประจำวันที่ดีขึ้น	กองช่าง

ผ.02

รายละเอียดโครงการพัฒนา

แผนพัฒนาท้องถิ่น (พ.ศ.2561 - 2565)

สำหรับ องค์กรปกครองส่วนท้องถิ่นดำเนินการ

องค์การบริหารส่วนจังหวัดชัยภูมิ

ก. ยุทธศาสตร์จังหวัดที่ 1 การสร้างความเข้มแข็งทางเศรษฐกิจฐานรากและแข่งขันได้อย่างยั่งยืน

ข. ยุทธศาสตร์การพัฒนาขององค์กรปกครองส่วนท้องถิ่นในเขตจังหวัด ยุทธศาสตร์ที่ 6 การพัฒนาโครงสร้างพื้นฐานเพื่อรองรับการเป็นศูนย์กลางทางการตลาดและการเชื่อมโยงสู่ประเทศในประชาคมอาเซียน

5. ยุทธศาสตร์ การพัฒนาโครงสร้างพื้นฐานและเพิ่มมูลค่าผลผลิตทางการเกษตร

5.9 แผนงานอุตสาหกรรมและการโยธา

ที่	โครงการ	วัตถุประสงค์	เป้าหมาย (ผลผลิตของโครงการ)	งบประมาณ 2561 (บาท)	2562 (บาท)	2563 (บาท)	2564 (บาท)	2565 (บาท)	ตัวชี้วัด (KPI)	ผลที่คาดว่าจะได้รับ	หน่วยงานรับผิดชอบหลัก
131	ก่อสร้างถนนคอนกรีตเสริมเหล็ก สายทาง บ้านหนองเบ็น หมู่ที่ 5 ตำบลศรีสำราญ - บ้านหนองโนน้อย หมู่ที่ 7 ตำบลโคกมั่งงอย อำเภอคอนสวรรค์ จังหวัดชัยภูมิ	1. เพื่อให้ประชาชนในพื้นที่ตำบลศรีสำราญ และตำบลโคกมั่งงอย อำเภอคอนสวรรค์ จังหวัดชัยภูมิ ได้ใช้ถนนในการสัญจร ไป-มา ได้สะดวกรวดเร็ว และปลอดภัย 2. เพื่อให้เกษตรกรในพื้นที่ตำบลศรีสำราญ และตำบลโคกมั่งงอย อำเภอคอนสวรรค์ จังหวัดชัยภูมิ ได้ใช้ถนนในการขนส่งผลผลิตทางการเกษตรออกสู่ท้องตลาดได้รวดเร็ว ปลอดภัย	ลักษณะสายทางเดิมตลอดสายทาง ถนนลูกรัง กว้าง 5.50 เมตร ยาว 4,100.00 เมตร <u>ดำเนินการ</u> ก่อสร้างถนนคอนกรีตเสริมเหล็ก กว้าง 5.00 เมตร ยาว 2,400.00 เมตร หนา 0.15 เมตร ดินถมเกลี่ยเรียบไหล่ทาง หนา 0.15 เมตร กว้างข้างละ 0.15 เมตร พื้นที่ไม่น้อยกว่า 12,000.00 ตารางเมตร ตามแบบมาตรฐาน ขององค์การบริหารส่วนจังหวัดชัยภูมิ และมาตรฐานงานทางที่ได้กำหนดไว้ <u>พิกัด</u> N=15.97783777777777 E=102.34723666666666 N=15.99337222222222 E=102.3378055555555	-	6,717,000	-	-	-	ร้อยละ 80 ของประชาชนในเขตพื้นที่ตำบลศรีสำราญ และตำบลโคกมั่งงอย อำเภอคอนสวรรค์ จังหวัดชัยภูมิ รวมไปถึงผู้ที่สัญจรพื้นที่ใกล้เคียง ได้ใช้ถนนเพื่อการขนส่งผลผลิตทางการเกษตร และการสัญจรไป-มา	1. ถนนมีประสิทธิภาพเพิ่มขึ้น 2. การคมนาคมขนส่งทางการเกษตรของประชาชนมีความสะดวกรวดเร็ว และปลอดภัยเพิ่มขึ้น 3. ประชาชนมีคุณภาพในการดำรงชีวิต ประจำวันที่ดีขึ้น	กองช่าง

ผ.02

รายละเอียดโครงการพัฒนา

แผนพัฒนาท้องถิ่น (พ.ศ.2561 - 2565)

สำหรับ องค์กรปกครองส่วนท้องถิ่นดำเนินการ

องค์การบริหารส่วนจังหวัดชัยภูมิ

ก. ยุทธศาสตร์จังหวัดที่ 1 การสร้างความเข้มแข็งทางเศรษฐกิจฐานรากและแข่งขันได้อย่างยั่งยืน

ข. ยุทธศาสตร์การพัฒนาขององค์กรปกครองส่วนท้องถิ่นในเขตจังหวัด ยุทธศาสตร์ที่ 6 การพัฒนาโครงสร้างพื้นฐานเพื่อรองรับการเป็นศูนย์กลางทางการตลาดและการเชื่อมโยงสู่ประเทศในประชาคมอาเซียน

5. ยุทธศาสตร์ การพัฒนาโครงสร้างพื้นฐานและเพิ่มมูลค่าผลผลิตทางการเกษตร

5.9 แผนงานอุตสาหกรรมและการโยธา

ที่	โครงการ	วัตถุประสงค์	เป้าหมาย (ผลผลิตของโครงการ)	งบประมาณ 2561 (บาท)	2562 (บาท)	2563 (บาท)	2564 (บาท)	2565 (บาท)	ตัวชี้วัด (KPI)	ผลที่คาดว่าจะได้รับ	หน่วยงานรับผิดชอบหลัก
132	ปรับปรุงถนนลาดยาง ผิวปู Asphaltic Concrete ดำเนินการโดยวิธี RECYCLING สายทาง ชย.ถ. 1-0081 บ้านนาโจด - บ้านหนองปลาปิ่ง อำเภอคอนสวรรค์ จังหวัดชัยภูมิ	1. เพื่อให้ประชาชนในพื้นที่อำเภอคอนสวรรค์ จังหวัดชัยภูมิ ได้ใช้ถนนในการสัญจรไป-มา ได้สะดวก รวดเร็ว และปลอดภัย 2. เพื่อให้เกษตรกรในพื้นที่อำเภอคอนสวรรค์ จังหวัดชัยภูมิ ได้ใช้ถนนในการขนส่งผลผลิตทางการเกษตรออกสู่ท้องตลาด ได้รวดเร็วปลอดภัย	ลักษณะสายทางเดิมตลอดสายทาง ถนนลาดยาง กว้าง 6.00-8.00 เมตร ยาว 10,577.00 เมตร ดำเนินการ ปรับปรุงถนนลาดยาง ผิวปู Asphaltic Concrete ดำเนินการโดยวิธี RECYCLING ช่วงที่ 1 กม.6+650 - กม.7+015 ผิวจราจร ขนาดกว้าง 6.00 เมตร ยาว 365.00 เมตร หนา 0.04 เมตร พื้นที่ไม่น้อยกว่า 2,190.00 ตารางเมตร	-	1,689,000	-	-	-	ร้อยละ 80 ของประชาชนในเขตพื้นที่อำเภอคอนสวรรค์ จังหวัดชัยภูมิ รวมไปถึงผู้ที่สัญจรพื้นที่ใกล้เคียงได้ใช้ถนนเพื่อการขนส่งผลผลิตทางการเกษตร และการสัญจรไป-มา	1. ถนนมีประสิทธิภาพเพิ่มขึ้น 2. การคมนาคมขนส่งทางการเกษตรของประชาชนมีความสะดวกรวดเร็ว และปลอดภัยเพิ่มขึ้น 3. ประชาชนมีคุณภาพในการดำรงชีวิต ประจำวันที่ดีขึ้น	กองช่าง

ผ.02

รายละเอียดโครงการพัฒนา

แผนพัฒนาท้องถิ่น (พ.ศ.2561 - 2565)

สำหรับ องค์กรปกครองส่วนท้องถิ่นดำเนินการ

องค์การบริหารส่วนจังหวัดชัยภูมิ

ก. ยุทธศาสตร์จังหวัดที่ 1 การสร้างความเข้มแข็งทางเศรษฐกิจฐานรากและแข่งขันได้อย่างยั่งยืน

ข. ยุทธศาสตร์การพัฒนาขององค์กรปกครองส่วนท้องถิ่นในเขตจังหวัด ยุทธศาสตร์ที่ 6 การพัฒนาโครงสร้างพื้นฐานเพื่อรองรับการเป็นศูนย์กลางทางการตลาดและการเชื่อมโยงสู่ประเทศในประชาคมอาเซียน

5. ยุทธศาสตร์ การพัฒนาโครงสร้างพื้นฐานและเพิ่มมูลค่าผลผลิตทางการเกษตร

5.9 แผนงานอุตสาหกรรมและการโยธา

ที่	โครงการ	วัตถุประสงค์	เป้าหมาย (ผลผลิตของโครงการ)	งบประมาณ 2561 (บาท)	2562 (บาท)	2563 (บาท)	2564 (บาท)	2565 (บาท)	ตัวชี้วัด (KPI)	ผลที่คาดว่าจะได้รับ	หน่วยงานรับผิดชอบหลัก
			ช่วงที่ 2 กม.9+303 - กม.9+419 ผิวจราจร ขนาดกว้าง 6.00 เมตร ยาว 116.00 เมตร ไหล่ทางกว้างข้างละ 1.00 เมตร หนา 0.04 เมตร พื้นที่ไม่น้อยกว่า 928.00 ตารางเมตร ช่วงที่ 3 กม.9+419 - กม.9+614 ผิวจราจร ขนาดกว้าง 6.00 เมตร ยาว 196.00 เมตร หนา 0.04 เมตร พื้นที่ไม่น้อยกว่า 1,176.00 ตารางเมตร หรือพื้นที่รวมทั้งหมดไม่น้อยกว่า 4,294.00 ตารางเมตร								

ผ.02

รายละเอียดโครงการพัฒนา

แผนพัฒนาท้องถิ่น (พ.ศ.2561 - 2565)

สำหรับ องค์กรปกครองส่วนท้องถิ่นดำเนินการ

องค์การบริหารส่วนจังหวัดชัยภูมิ

ก. ยุทธศาสตร์จังหวัดที่ 1 การสร้างความเข้มแข็งทางเศรษฐกิจฐานรากและแข่งขันได้อย่างยั่งยืน

ข. ยุทธศาสตร์การพัฒนาขององค์กรปกครองส่วนท้องถิ่นในเขตจังหวัด ยุทธศาสตร์ที่ 6 การพัฒนาโครงสร้างพื้นฐานเพื่อรองรับการเป็นศูนย์กลางทางการตลาดและการเชื่อมโยงสู่ประเทศในประชาคมอาเซียน

5. ยุทธศาสตร์ การพัฒนาโครงสร้างพื้นฐานและเพิ่มมูลค่าผลผลิตทางการเกษตร

5.9 แผนงานอุตสาหกรรมและการโยธา

ที่	โครงการ	วัตถุประสงค์	เป้าหมาย (ผลผลิตของโครงการ)	งบประมาณ 2561 (บาท)	2562 (บาท)	2563 (บาท)	2564 (บาท)	2565 (บาท)	ตัวชี้วัด (KPI)	ผลที่คาดว่าจะได้รับ	หน่วยงานรับผิดชอบหลัก
			ตามแบบมาตรฐาน ขององค์การบริหารส่วนจังหวัดชัยภูมิ และมาตรฐานงานทางที่ได้กำหนดไว้ <u>พิกัด</u> ช่วงที่ 1 N=15.9947022222222 E=102.3588233333333 N=15.9973900000000 E=102.3572799999999 ช่วงที่ 2 N=16.0123011111111 E=102.3467755555555 N=16.0133500000000 E=102.3468666666666 ช่วงที่ 3 N=16.0133500000000 E=102.3468666666666 N=16.0142999999999 E=102.3454999999999							

ผ.02

รายละเอียดโครงการพัฒนา

แผนพัฒนาท้องถิ่น (พ.ศ.2561 - 2565)

สำหรับ องค์กรปกครองส่วนท้องถิ่นดำเนินการ

องค์การบริหารส่วนจังหวัดชัยภูมิ

ก. ยุทธศาสตร์จังหวัดที่ 1 การสร้างความเข้มแข็งทางเศรษฐกิจฐานรากและแข่งขันได้อย่างยั่งยืน

ข. ยุทธศาสตร์การพัฒนาขององค์กรปกครองส่วนท้องถิ่นในเขตจังหวัด ยุทธศาสตร์ที่ 6 การพัฒนาโครงสร้างพื้นฐานเพื่อรองรับการเป็นศูนย์กลางทางการตลาดและการเชื่อมโยงสู่ประเทศในประชาคมอาเซียน

5. ยุทธศาสตร์ การพัฒนาโครงสร้างพื้นฐานและเพิ่มมูลค่าผลผลิตทางการเกษตร

5.9 แผนงานอุตสาหกรรมและการโยธา

ที่	โครงการ	วัตถุประสงค์	เป้าหมาย (ผลผลิตของโครงการ)	งบประมาณ 2561 (บาท)	2562 (บาท)	2563 (บาท)	2564 (บาท)	2565 (บาท)	ตัวชี้วัด (KPI)	ผลที่คาดว่าจะได้รับ	หน่วยงานรับผิดชอบหลัก
133	ปรับปรุงถนนคอนกรีตเสริมเหล็กผิวปู Asphaltic Concrete สายทาง บ้านประชาสามัคคี หมู่ที่ 8 ตำบลหนองตูม อำเภอภูเขียว - บ้านโนนหินลาด หมู่ที่ 9 ตำบลบ้านหัน อำเภอเกษตรสมบูรณ์ จังหวัดชัยภูมิ	1. เพื่อให้ประชาชนในพื้นที่ตำบลหนองตูม อำเภอภูเขียว และตำบลบ้านหัน อำเภอเกษตรสมบูรณ์ จังหวัดชัยภูมิได้ใช้ถนนในการสัญจรไป-มาได้สะดวก รวดเร็ว และปลอดภัย 2. เพื่อให้เกษตรกรในพื้นที่ตำบลหนองตูม อำเภอภูเขียวและตำบลบ้านหัน อำเภอเกษตรสมบูรณ์ จังหวัดชัยภูมิ ได้ใช้ถนนในการขนส่งผลผลิตทางการเกษตรออกสู่ท้องตลาด ได้รวดเร็ว ปลอดภัย	ลักษณะสายทางเดิมตลอดสายทาง ถนนคอนกรีตเสริมเหล็ก กว้าง 7.00 เมตร ยาว 9,200.00 เมตร <u>ดำเนินการ</u> ปรับปรุงถนนคอนกรีตเสริมเหล็ก ผิวปู Asphaltic Concrete ผิวจราจร ขนาดกว้าง 6.00 เมตร ยาว 1,550.00 เมตร ไหล่ทางกว้างข้างละ 0.50 เมตร หนา 0.03 เมตร พื้นที่ไม่น้อยกว่า 10,850.00 ตารางเมตร ตามแบบมาตรฐาน ขององค์การบริหารส่วนจังหวัดชัยภูมิ และมาตรฐานงานทางที่ได้กำหนดไว้ พิกัด N=16.3374822222222 E=102.0732299999999 N=16.3466366666666 E=102.0633144444444	-	2,030,000	-	-	-	ร้อยละ 80 ของประชาชนในเขตพื้นที่ตำบลหนองตูม อำเภอภูเขียว และตำบลบ้านหัน อำเภอเกษตร-สมบูรณ์ จังหวัดชัยภูมิ รวมไปถึงผู้ที่สัญจรพื้นที่ใกล้เคียงได้ใช้ถนนเพื่อการขนส่งผลผลิตทางการเกษตรและการสัญจร ไป-มา	1. ถนนมีประสิทธิภาพเพิ่มขึ้น 2. การคมนาคมขนส่งทางการเกษตรของประชาชนมีความสะดวก รวดเร็ว และปลอดภัยเพิ่มขึ้น 3. ประชาชนมีคุณภาพในการดำรงชีวิตประจำวันที่ดีขึ้น	กองช่าง

ผ.02

รายละเอียดโครงการพัฒนา

แผนพัฒนาท้องถิ่น (พ.ศ.2561 - 2565)

สำหรับ องค์กรปกครองส่วนท้องถิ่นดำเนินการ

องค์การบริหารส่วนจังหวัดชัยภูมิ

ก. ยุทธศาสตร์จังหวัดที่ 1 การสร้างความเข้มแข็งทางเศรษฐกิจฐานรากและแข่งขันได้อย่างยั่งยืน

ข. ยุทธศาสตร์การพัฒนาขององค์กรปกครองส่วนท้องถิ่นในเขตจังหวัด ยุทธศาสตร์ที่ 6 การพัฒนาโครงสร้างพื้นฐานเพื่อรองรับการเป็นศูนย์กลางทางการตลาดและการเชื่อมโยงสู่ประเทศในประชาคมอาเซียน

5. ยุทธศาสตร์ การพัฒนาโครงสร้างพื้นฐานและเพิ่มมูลค่าผลผลิตทางการเกษตร

5.9 แผนงานอุตสาหกรรมและการโยธา

ที่	โครงการ	วัตถุประสงค์	เป้าหมาย (ผลผลิตของโครงการ)	งบประมาณ 2561 (บาท)	2562 (บาท)	2563 (บาท)	2564 (บาท)	2565 (บาท)	ตัวชี้วัด (KPI)	ผลที่คาดว่าจะได้รับ	หน่วยงานรับผิดชอบหลัก
134	ปรับปรุงถนนลาดยาง ผิวปู Asphaltic Concrete ดำเนินการโดยวิธี Recycling สายทาง บ้านหนองเชียงซา หมู่ที่ 8 ตำบลผักปัง - บ้านหนองดินดำ หมู่ที่ 2 ตำบลบ้านแก้ง อำเภอภูเขียว จังหวัดชัยภูมิ	1. เพื่อให้ประชาชนในพื้นที่ตำบลผักปัง และตำบลบ้านแก้ง อำเภอภูเขียว จังหวัดชัยภูมิ ได้ใช้ถนนในการสัญจร ไป-มา ได้สะดวก รวดเร็ว และปลอดภัย 2. เพื่อให้เกษตรกรในพื้นที่ตำบลผักปัง และตำบลบ้านแก้ง อำเภอภูเขียว จังหวัดชัยภูมิ ได้ใช้ถนนในการขนส่งผลผลิตทางการเกษตรออกสู่ท้องตลาด ได้รวดเร็ว ปลอดภัย	ลักษณะสายทางเดิมตลอดสายทาง ถนนลาดยาง กว้าง 8.00 เมตร ยาว 3,230.00 เมตร <u>ดำเนินการ</u> ปรับปรุงถนนลาดยาง ผิวปู Asphaltic Concrete ดำเนินการโดยวิธี Recycling ผิวจราจร ขนาดกว้าง 6.00 เมตร ยาว 1,405.00 เมตร ไหล่ทางกว้างข้างละ 1.00 เมตร หนา 0.04 เมตร พื้นที่ไม่น้อยกว่า 11,240.00 ตารางเมตร	-	4,149,000	-	-	-	ร้อยละ 80 ของประชาชนในเขตพื้นที่ตำบลผักปัง และตำบลบ้านแก้ง อำเภอภูเขียว จังหวัดชัยภูมิ รวมไปถึงผู้ที่สัญจรพื้นที่ใกล้เคียงได้ใช้ถนนเพื่อการขนส่งผลผลิตทางการเกษตรและการสัญจร ไป-มา	1. ถนนมีประสิทธิภาพเพิ่มขึ้น 2. การคมนาคมขนส่งทางการเกษตรของประชาชนมีความสะดวก รวดเร็ว และปลอดภัยเพิ่มขึ้น 3. ประชาชนมีคุณภาพในการดำรงชีวิตประจำวันที่ดีขึ้น	กองช่าง

ผ.02

รายละเอียดโครงการพัฒนา

แผนพัฒนาท้องถิ่น (พ.ศ.2561 - 2565)

สำหรับ องค์กรปกครองส่วนท้องถิ่นดำเนินการ

องค์การบริหารส่วนจังหวัดชัยภูมิ

ก. ยุทธศาสตร์จังหวัดที่ 1 การสร้างความเข้มแข็งทางเศรษฐกิจฐานรากและแข่งขันได้อย่างยั่งยืน

ข. ยุทธศาสตร์การพัฒนาขององค์กรปกครองส่วนท้องถิ่นในเขตจังหวัด ยุทธศาสตร์ที่ 6 การพัฒนาโครงสร้างพื้นฐานเพื่อรองรับการเป็นศูนย์กลางทางการตลาดและการเชื่อมโยงสู่ประเทศในประชาคมอาเซียน

5. ยุทธศาสตร์ การพัฒนาโครงสร้างพื้นฐานและเพิ่มมูลค่าผลผลิตทางการเกษตร

5.9 แผนงานอุตสาหกรรมและการโยธา

ที่	โครงการ	วัตถุประสงค์	เป้าหมาย (ผลผลิตของโครงการ)	งบประมาณ 2561 (บาท)	2562 (บาท)	2563 (บาท)	2564 (บาท)	2565 (บาท)	ตัวชี้วัด (KPI)	ผลที่คาดว่าจะได้รับ	หน่วยงานรับผิดชอบหลัก
			ตามแบบมาตรฐาน ขององค์การบริหารส่วนจังหวัดชัยภูมิ และมาตรฐานงานทางที่ได้กำหนดไว้ พิกัด N=16.4097877777777 E=102.1317100000000 N=16.4124666666666 E=102.1102944444444								

ผ.02

รายละเอียดโครงการพัฒนา

แผนพัฒนาท้องถิ่น (พ.ศ.2561 - 2565)

สำหรับ องค์กรปกครองส่วนท้องถิ่นดำเนินการ

องค์การบริหารส่วนจังหวัดชัยภูมิ

ก. ยุทธศาสตร์จังหวัดที่ 1 การสร้างความเข้มแข็งทางเศรษฐกิจฐานรากและแข่งขันได้อย่างยั่งยืน

ข. ยุทธศาสตร์การพัฒนาขององค์กรปกครองส่วนท้องถิ่นในเขตจังหวัด ยุทธศาสตร์ที่ 6 การพัฒนาโครงสร้างพื้นฐานเพื่อรองรับการเป็นศูนย์กลางทางการตลาดและการเชื่อมโยงสู่ประเทศในประชาคมอาเซียน

5. ยุทธศาสตร์ การพัฒนาโครงสร้างพื้นฐานและเพิ่มมูลค่าผลผลิตทางการเกษตร

5.9 แผนงานอุตสาหกรรมและการโยธา

ที่	โครงการ	วัตถุประสงค์	เป้าหมาย (ผลผลิตของโครงการ)	งบประมาณ 2561 (บาท)	2562 (บาท)	2563 (บาท)	2564 (บาท)	2565 (บาท)	ตัวชี้วัด (KPI)	ผลที่คาดว่าจะได้รับ	หน่วยงานรับผิดชอบหลัก
135	ปรับปรุงถนนคอนกรีตเสริมเหล็ก Asphaltic Concrete สายทาง บ้านยางเตี้ย หมู่ที่ 7 ตำบลห้วยยายจิ๋ว - บ้านหนองหิน หมู่ที่ 10 ตำบลวะตะแบก อำเภอเทพสถิต จังหวัดชัยภูมิ	1. เพื่อให้ประชาชนในพื้นที่ตำบลห้วยยายจิ๋ว และตำบลวะตะแบก อำเภอเทพสถิต จังหวัดชัยภูมิ ได้ใช้ถนนในการสัญจรไป - มาได้สะดวก รวดเร็ว และปลอดภัย 2. เพื่อให้เกษตรกรในพื้นที่ตำบลห้วยยายจิ๋ว และตำบลวะตะแบก อำเภอเทพสถิต จังหวัดชัยภูมิ ได้ใช้ถนนในการขนส่ง	ลักษณะสายทางเดิมตลอดสายทาง ถนนคอนกรีตเสริมเหล็ก กว้าง 4.00 เมตร ยาว 3,200.00 เมตร <u>ดำเนินการ</u> ปรับปรุงถนนคอนกรีตเสริมเหล็ก ผิวปู Asphaltic Concrete ผิวจราจร ขนาดกว้าง 4.00 เมตร ยาว 478.00 เมตร หนา 0.03 เมตร พื้นที่ไม่น้อยกว่า 1,912.00 ตารางเมตร ตามแบบมาตรฐาน ขององค์การบริหารส่วนจังหวัดชัยภูมิ และมาตรฐานงานทางที่ได้กำหนดไว้	-	349,000	-	-	-	ร้อยละ 80 ของประชาชนในเขตพื้นที่ตำบลห้วยยายจิ๋ว และตำบลวะตะแบก อำเภอเทพสถิต จังหวัดชัยภูมิ รวมไปถึงผู้ที่สัญจรพื้นใกล้เคียงได้ใช้ถนนเพื่อการขนส่งผลผลิตทางการเกษตร และการสัญจรไป-มา	1. ถนนมีประสิทธิภาพเพิ่มขึ้น 2. การคมนาคมขนส่งทางการเกษตรของประชาชนมีความสะดวก รวดเร็ว และปลอดภัยเพิ่มขึ้น 3. ประชาชนมีคุณภาพในการดำรงชีวิตประจำวันที่ดีขึ้น	กองช่าง

ผ.02

รายละเอียดโครงการพัฒนา

แผนพัฒนาท้องถิ่น (พ.ศ.2561 - 2565)

สำหรับ องค์กรปกครองส่วนท้องถิ่นดำเนินการ

องค์การบริหารส่วนจังหวัดชัยภูมิ

ก. ยุทธศาสตร์จังหวัดที่ 1 การสร้างความเข้มแข็งทางเศรษฐกิจฐานรากและแข่งขันได้อย่างยั่งยืน

ข. ยุทธศาสตร์การพัฒนาขององค์กรปกครองส่วนท้องถิ่นในเขตจังหวัด ยุทธศาสตร์ที่ 6 การพัฒนาโครงสร้างพื้นฐานเพื่อรองรับการเป็นศูนย์กลางทางการตลาดและการเชื่อมโยงสู่ประเทศในประชาคมอาเซียน

5. ยุทธศาสตร์ การพัฒนาโครงสร้างพื้นฐานและเพิ่มมูลค่าผลผลิตทางการเกษตร

5.9 แผนงานอุตสาหกรรมและการโยธา

ที่	โครงการ	วัตถุประสงค์	เป้าหมาย (ผลผลิตของโครงการ)	งบประมาณ 2561 (บาท)	2562 (บาท)	2563 (บาท)	2564 (บาท)	2565 (บาท)	ตัวชี้วัด (KPI)	ผลที่คาดว่าจะได้รับ	หน่วยงานรับผิดชอบหลัก
		ผลผลิตทางการเกษตรออกสู่ท้องตลาด ได้รวดเร็ว ปลอดภัย	พิกัด N=15.5091811111111 E=101.4268644444444 N=15.5116188888888 E=101.4233400000000								

ผ.02

รายละเอียดโครงการพัฒนา

แผนพัฒนาท้องถิ่น (พ.ศ.2561 - 2565)

สำหรับ องค์กรปกครองส่วนท้องถิ่นดำเนินการ

องค์การบริหารส่วนจังหวัดชัยภูมิ

ก. ยุทธศาสตร์จังหวัดที่ 1 การสร้างความเข้มแข็งทางเศรษฐกิจฐานรากและแข่งขันได้อย่างยั่งยืน

ข. ยุทธศาสตร์การพัฒนาขององค์กรปกครองส่วนท้องถิ่นในเขตจังหวัด ยุทธศาสตร์ที่ 6 การพัฒนาโครงสร้างพื้นฐานเพื่อรองรับการเป็นศูนย์กลางทางการตลาดและการเชื่อมโยงสู่ประเทศในประชาคมอาเซียน

5. ยุทธศาสตร์ การพัฒนาโครงสร้างพื้นฐานและเพิ่มมูลค่าผลผลิตทางการเกษตร

5.9 แผนงานอุตสาหกรรมและการโยธา

ที่	โครงการ	วัตถุประสงค์	เป้าหมาย (ผลผลิตของโครงการ)	งบประมาณ 2561 (บาท)	2562 (บาท)	2563 (บาท)	2564 (บาท)	2565 (บาท)	ตัวชี้วัด (KPI)	ผลที่คาดว่าจะได้รับ	หน่วยงานรับผิดชอบหลัก
136	ปรับปรุงถนนคอนกรีตเสริมเหล็กผิวปู Asphaltic Concrete สายทาง บ้านยางเกี่ยวแฝก หมู่ที่ 3 ตำบลวะตะแบก - บ้านหนองผักบุ้ง หมู่ที่ 18 ตำบลห้วยยายจิ๋ว อำเภอเทพสถิต จังหวัดชัยภูมิ	1.เพื่อให้ประชาชนในพื้นที่ตำบลวะตะแบก และตำบลห้วยยายจิ๋ว อำเภอเทพสถิตจังหวัดชัยภูมิ ได้ใช้ถนนในการสัญจร ไป-มา ได้สะดวก รวดเร็ว และปลอดภัย 2.เพื่อให้เกษตรกรในพื้นที่ตำบลวะตะแบก และตำบลห้วยยายจิ๋ว อำเภอเทพสถิตจังหวัดชัยภูมิ ได้ใช้ถนนในการขนส่งผลผลิตทางการเกษตรออกสู่ท้องตลาด ได้รวดเร็ว ปลอดภัย	ลักษณะสายทางเดิมตลอดสายทาง ถนนคอนกรีตเสริมเหล็ก กว้าง 5.00 เมตร ยาว 11,500.00 เมตร ดำเนินการ ปรับปรุงถนนคอนกรีตเสริมเหล็ก ผิวปู Asphaltic Concrete ผิวจราจร ขนาดกว้าง 5.00 เมตร ยาว 860.00 เมตร หนา 0.03 เมตร พื้นที่ไม่น้อยกว่า 4,300.00 ตารางเมตร ตามแบบมาตรฐาน ขององค์การบริหารส่วนจังหวัดชัยภูมิ และมาตรฐานงานทางที่ได้กำหนดไว้ พิกัด N=15.4693966666666 E=101.4320519999999 N=15.4694377777777 E=101.4395822222222	-	838,000	-	-	-	ร้อยละ 80 ของประชาชนในเขตพื้นที่ตำบลวะตะแบกและตำบลห้วยยายจิ๋ว อำเภอเทพสถิต จังหวัดชัยภูมิ รวมไปถึงผู้ที่สัญจรพื้นที่ใกล้เคียงได้ใช้ถนนเพื่อการขนส่งผลผลิตทางการเกษตร และการสัญจรไป-มา	1. ถนนมีประสิทธิภาพเพิ่มขึ้น 2. การคมนาคมขนส่งทางการเกษตรของประชาชนมีความสะดวก รวดเร็ว และปลอดภัยเพิ่มขึ้น 3. ประชาชนมีคุณภาพในการดำรงชีวิตประจำวันที่ดีขึ้น	กองช่าง

ผ.02

รายละเอียดโครงการพัฒนา

แผนพัฒนาท้องถิ่น (พ.ศ.2561 - 2565)

สำหรับ องค์กรปกครองส่วนท้องถิ่นดำเนินการ

องค์การบริหารส่วนจังหวัดชัยภูมิ

ก. ยุทธศาสตร์จังหวัดที่ 1 การสร้างความเข้มแข็งทางเศรษฐกิจฐานรากและแข่งขันได้อย่างยั่งยืน

ข. ยุทธศาสตร์การพัฒนาขององค์กรปกครองส่วนท้องถิ่นในเขตจังหวัด ยุทธศาสตร์ที่ 6 การพัฒนาโครงสร้างพื้นฐานเพื่อรองรับการเป็นศูนย์กลางทางการตลาดและการเชื่อมโยงสู่ประเทศในประชาคมอาเซียน

5. ยุทธศาสตร์ การพัฒนาโครงสร้างพื้นฐานและเพิ่มมูลค่าผลผลิตทางการเกษตร

5.9 แผนงานอุตสาหกรรมและการโยธา

ที่	โครงการ	วัตถุประสงค์	เป้าหมาย (ผลผลิตของโครงการ)	งบประมาณ 2561 (บาท)	2562 (บาท)	2563 (บาท)	2564 (บาท)	2565 (บาท)	ตัวชี้วัด (KPI)	ผลที่คาดว่าจะได้รับ	หน่วยงานรับผิดชอบหลัก
137	ก่อสร้างถนนคอนกรีตเสริมเหล็กสายทาง บ้านโนนมะค่าง หมู่ที่ 5 ตำบล - กุดเลาะ - บ้านโนนทองเมืองใหม่ หมู่ที่ 10 ตำบลโนนทอง อำเภอเกษตรสมบูรณ์ จังหวัดชัยภูมิ	1. เพื่อให้ประชาชนในพื้นที่ตำบลกุดเลาะ และ ตำบลโนนทอง อำเภอเกษตรสมบูรณ์ จังหวัดชัยภูมิ ได้ใช้ถนนในการสัญจร ไป-มาได้สะดวกรวดเร็ว และปลอดภัย 2. เพื่อให้เกษตรกรในพื้นที่ตำบลกุดเลาะ และ ตำบลโนนทอง อำเภอเกษตรสมบูรณ์ จังหวัดชัยภูมิ ได้ใช้ถนนในการขนส่งผลผลิตทางการเกษตรออกสู่ท้องตลาด ได้รวดเร็ว	ลักษณะสายทางเดิมตลอดสายทางถนนลูกรัง กว้าง 5.00 - 6.00 เมตร ยาว 4,500.00 เมตร ดำเนินการ ก่อสร้างถนนคอนกรีตเสริมเหล็ก กว้าง 5.00 เมตร ยาว 767.00 เมตร หนา 0.15 เมตร ดินถมเกลี่ยเรียบไหล่ทาง หนา 0.15 เมตร กว้างข้างละ 0.15 เมตร พื้นที่ไม่น้อยกว่า 3,835.00 ตารางเมตร ตามแบบมาตรฐาน ขององค์การบริหารส่วนจังหวัดชัยภูมิ และมาตรฐานงานทางที่ได้กำหนดไว้ พิกัด N=16.3225399999999 E=101.9514477777777 N=16.3233811111111 E=101.9456999999999	-	2,140,000	-	-	-	ร้อยละ 80 ของประชาชนในเขตพื้นที่ตำบลกุดเลาะ และ ตำบลโนนทอง อำเภอเกษตรสมบูรณ์ จังหวัดชัยภูมิ รวมไปถึงผู้ที่สัญจรพื้นที่ใกล้เคียงได้ใช้ถนนเพื่อการขนส่งผลผลิตทางการเกษตรและการสัญจรไป-มา	1. ถนนมีประสิทธิภาพเพิ่มขึ้น 2. การคมนาคมขนส่งทางการเกษตรของประชาชนมีความสะดวก รวดเร็ว และปลอดภัยเพิ่มขึ้น 3. ประชาชนมีคุณภาพในการดำรงชีวิตประจำวันที่ดีขึ้น	กองช่าง

ผ.02

รายละเอียดโครงการพัฒนา

แผนพัฒนาท้องถิ่น (พ.ศ.2561 - 2565)

สำหรับ องค์กรปกครองส่วนท้องถิ่นดำเนินการ

องค์การบริหารส่วนจังหวัดชัยภูมิ

ก. ยุทธศาสตร์จังหวัดที่ 1 การสร้างความเข้มแข็งทางเศรษฐกิจฐานรากและแข่งขันได้อย่างยั่งยืน

ข. ยุทธศาสตร์การพัฒนาขององค์กรปกครองส่วนท้องถิ่นในเขตจังหวัด ยุทธศาสตร์ที่ 6 การพัฒนาโครงสร้างพื้นฐานเพื่อรองรับการเป็นศูนย์กลางทางการตลาดและการเชื่อมโยงสู่ประเทศในประชาคมอาเซียน

5. ยุทธศาสตร์ การพัฒนาโครงสร้างพื้นฐานและเพิ่มมูลค่าผลผลิตทางการเกษตร

5.9 แผนงานอุตสาหกรรมและการโยธา

ที่	โครงการ	วัตถุประสงค์	เป้าหมาย (ผลผลิตของโครงการ)	งบประมาณ 2561 (บาท)	2562 (บาท)	2563 (บาท)	2564 (บาท)	2565 (บาท)	ตัวชี้วัด (KPI)	ผลที่คาดว่าจะได้รับ	หน่วยงานรับผิดชอบหลัก
138	ปรับปรุงถนนลาดยางผิวปู Asphaltic Concrete สายทางชย.ถ. 1-0071 บ้านศาลา - บ้านตลาด อำเภอเกษตรสมบูรณ์ จังหวัดชัยภูมิ	1. เพื่อให้ประชาชนในพื้นที่อำเภอเกษตรสมบูรณ์ จังหวัดชัยภูมิ ได้ใช้ถนนในการสัญจรไป-มา ได้สะดวก รวดเร็วและปลอดภัย 2. เพื่อให้เกษตรกรในพื้นที่อำเภอเกษตรสมบูรณ์ จังหวัดชัยภูมิ ได้ใช้ถนนในการขนส่งผลผลิตทางการเกษตรออกสู่ท้องตลาด ได้รวดเร็วปลอดภัย	ลักษณะสายทางเดิมตลอดสายทาง ถนนลาดยาง กว้าง 8.00 เมตร ยาว 2,480.00 เมตร <u>ดำเนินการ</u> ปรับปรุงลาดยาง ผิวปู Asphaltic Concrete ผิวจราจร ขนาดกว้าง 6.00 เมตร ยาว 200.00 เมตร ไหล่ทางกว้างข้างละ 1.00 เมตร หนา 0.04 เมตร พื้นที่ไม่น้อยกว่า 1,600.00 ตารางเมตร ตามแบบมาตรฐาน ขององค์การบริหารส่วนจังหวัดชัยภูมิ และมาตรฐานงานทางที่ได้กำหนดไว้ พิกัด N=16.3090333333333 E=101.9663155555555 N=16.3073944444444 E=101.9654755555555	-	497,000	-	-	-	ร้อยละ 80 ของประชาชนในเขตพื้นที่อำเภอเกษตรสมบูรณ์ จังหวัด-ชัยภูมิรวมไปถึงผู้ที่สัญจรพื้นที่ใกล้เคียงได้ใช้ถนนเพื่อการขนส่งผลผลิตทางการเกษตรและการสัญจรไป-มา	1. ถนนมีประสิทธิภาพเพิ่มขึ้น 2. การคมนาคมขนส่งทางการเกษตรของประชาชนมีความสะดวก รวดเร็วและปลอดภัยเพิ่มขึ้น 3. ประชาชนมีคุณภาพในการดำรงชีวิตประจำวันที่ดีขึ้น	กองช่าง

ผ.02

รายละเอียดโครงการพัฒนา

แผนพัฒนาท้องถิ่น (พ.ศ.2561 - 2565)

สำหรับ องค์กรปกครองส่วนท้องถิ่นดำเนินการ

องค์การบริหารส่วนจังหวัดชัยภูมิ

ก. ยุทธศาสตร์จังหวัดที่ 1 การสร้างความเข้มแข็งทางเศรษฐกิจฐานรากและแข่งขันได้อย่างยั่งยืน

ข. ยุทธศาสตร์การพัฒนาขององค์กรปกครองส่วนท้องถิ่นในเขตจังหวัด ยุทธศาสตร์ที่ 6 การพัฒนาโครงสร้างพื้นฐานเพื่อรองรับการเป็นศูนย์กลางทางการตลาดและการเชื่อมโยงสู่ประเทศในประชาคมอาเซียน

5. ยุทธศาสตร์ การพัฒนาโครงสร้างพื้นฐานและเพิ่มมูลค่าผลผลิตทางการเกษตร

5.9 แผนงานอุตสาหกรรมและการโยธา

ที่	โครงการ	วัตถุประสงค์	เป้าหมาย (ผลผลิตของโครงการ)	งบประมาณ 2561 (บาท)	2562 (บาท)	2563 (บาท)	2564 (บาท)	2565 (บาท)	ตัวชี้วัด (KPI)	ผลที่คาดว่าจะได้รับ	หน่วยงานรับผิดชอบหลัก
139	ปรับปรุงถนนลาดยาง ผิวปู Asphaltic Concrete สายทางเทศบาลตำบลเกษตรสมบูรณ์ - (ทางหลวงแผ่นดินสายเกษตรสมบูรณ์ - บ้านเป้า) บ้านแผ่นดินทอง หมู่ที่ 11 ตำบลกุดเลาะ อำเภอเกษตรสมบูรณ์ จังหวัดชัยภูมิ	1. เพื่อให้ประชาชนในพื้นที่ตำบลบ้านยาง และตำบล-กุดเลาะ อำเภอเกษตรสมบูรณ์ จังหวัดชัยภูมิ ได้ใช้ถนนในการสัญจร ไป-มาได้สะดวก รวดเร็ว และปลอดภัย 2. เพื่อให้เกษตรกรในพื้นที่ตำบลบ้านยาง และตำบล-กุดเลาะ อำเภอเกษตรสมบูรณ์ จังหวัดชัยภูมิ ได้ใช้ถนนในการขนส่งผลผลิตทางการเกษตรออกสู่ท้องตลาดได้รวดเร็ว ปลอดภัย	ลักษณะสายทางเดิมตลอดสายทาง ถนนลาดยาง กว้าง 8.00 เมตร ยาว 1,195 เมตร <u>ดำเนินการ</u> ปรับปรุงลาดยาง ผิวปู Asphaltic Concrete ผิวจราจร ขนาดกว้าง 6.00 เมตร ยาว 145.00 เมตร ไหล่ทางกว้างข้างละ 1.00 เมตร หนา 0.04 เมตร พื้นที่ไม่น้อยกว่า 1,160.00 ตารางเมตร ตามแบบมาตรฐาน ขององค์การบริหารส่วนจังหวัดชัยภูมิ และมาตรฐานงานทางที่ได้กำหนดไว้ <u>พิกัด</u> N=16.2931911111111 E=101.9470511111111 N=16.2937300000000 E=101.9456844444444	-	363,000	-	-	-	ร้อยละ 80 ของประชาชนในเขตพื้นที่ตำบลบ้านยาง และตำบลกุดเลาะ อำเภอเกษตรสมบูรณ์ จังหวัดชัยภูมิ รวมไปถึงผู้ที่สัญจรพื้นที่ใกล้เคียงได้ใช้ถนนเพื่อการขนส่งผลผลิตทางการเกษตร และการสัญจร ไป-มา	1. ถนนมีประสิทธิภาพเพิ่มขึ้น 2. การคมนาคมขนส่งทางการเกษตรของประชาชนมีความสะดวก รวดเร็ว และปลอดภัยเพิ่มขึน 3. ประชาชนมีคุณภาพในการดำรงชีวิตประจำวันที่ดีขึน	กองช่าง

ผ.02

รายละเอียดโครงการพัฒนา

แผนพัฒนาท้องถิ่น (พ.ศ.2561 - 2565)

สำหรับ องค์กรปกครองส่วนท้องถิ่นดำเนินการ

องค์การบริหารส่วนจังหวัดชัยภูมิ

ก. ยุทธศาสตร์จังหวัดที่ 1 การสร้างความเข้มแข็งทางเศรษฐกิจฐานรากและแข่งขันได้อย่างยั่งยืน

ข. ยุทธศาสตร์การพัฒนาขององค์กรปกครองส่วนท้องถิ่นในเขตจังหวัด ยุทธศาสตร์ที่ 6 การพัฒนาโครงสร้างพื้นฐานเพื่อรองรับการเป็นศูนย์กลางทางการตลาดและการเชื่อมโยงสู่ประเทศในประชาคมอาเซียน

5. ยุทธศาสตร์ การพัฒนาโครงสร้างพื้นฐานและเพิ่มมูลค่าผลผลิตทางการเกษตร

5.9 แผนงานอุตสาหกรรมและการโยธา

ที่	โครงการ	วัตถุประสงค์	เป้าหมาย (ผลผลิตของโครงการ)	งบประมาณ 2561 (บาท)	2562 (บาท)	2563 (บาท)	2564 (บาท)	2565 (บาท)	ตัวชี้วัด (KPI)	ผลที่คาดว่าจะได้รับ	หน่วยงานรับผิดชอบหลัก
140	ก่อสร้างถนนหินคลุกบดอัดแน่น สายทาง บ้านตลุกคูณ หมู่ที่ 8 ตำบลซับใหญ่ - บ้านซับใหม่ หมู่ที่ 6 ตำบลตะโกทอง อำเภอซับใหญ่ จังหวัดชัยภูมิ	1. เพื่อให้ประชาชนในพื้นที่ตำบลซับใหญ่และตำบลตะโก-ทอง อำเภอซับใหญ่ จังหวัด-ชัยภูมิได้ใช้ถนนในการสัญจร ไป-มา ได้สะดวก รวดเร็ว และปลอดภัย 2. เพื่อให้เกษตรกรในพื้นที่ตำบลซับใหญ่และตำบล ตะโกทอง อำเภอซับใหญ่ จังหวัดชัยภูมิ ได้ใช้ถนนในการขนส่งผลผลิตทางการเกษตร ออกสู่ท้องตลาด ได้รวดเร็ว ปลอดภัย	ลักษณะสายทางเดิมตลอดสายทาง ถนนลูกรัง กว้าง 6.00 เมตร ยาว 3,700 เมตร ดำเนินการ ก่อสร้างถนนหินคลุกบดอัดแน่น ช่วง กม.1+420 -กม. 2+770 ผิวจราจร ขนาดกว้าง 8.00 เมตร ยาว 1,350.00 เมตร หนา 0.20 เมตร ปริมาตรหินคลุก ไม่น้อยกว่า 2,214.00 ลูกบาศก์เมตร ตามแบบมาตรฐาน ขององค์การบริหารส่วนจังหวัดชัยภูมิ และมาตรฐานงานทางที่ได้กำหนดไว้ พิกัด N=15.5780700000000 E=101.6112166666666 N=15.5708400000000 E=101.6214611111111	-	3,000,000	-	-	-	ร้อยละ 80 ของประชาชนในเขตพื้นที่ตำบลซับ-ใหญ่ และตำบลตะ -โกทอง อำเภอซับใหญ่ จังหวัดชัยภูมิ รวมไปถึงผู้ที่สัญจรพื้นที่ใกล้เคียงได้ใช้ถนนเพื่อการขนส่งผลผลิตทางการเกษตรและการสัญจรไป-มา	1. ถนนมีประสิทธิภาพเพิ่มขึ้น 2. การคมนาคมขนส่งทางการเกษตรของประชาชนมีความสะดวก รวดเร็ว และปลอดภัยเพิ่มขึ้น 3. ประชาชนมีคุณภาพในการดำรงชีวิตประจำวันที่ดีขึ้น	กองช่าง

ผ.02

รายละเอียดโครงการพัฒนา

แผนพัฒนาท้องถิ่น (พ.ศ.2561 - 2565)

สำหรับ องค์กรปกครองส่วนท้องถิ่นดำเนินการ

องค์การบริหารส่วนจังหวัดชัยภูมิ

ก. ยุทธศาสตร์จังหวัดที่ 1 การสร้างความเข้มแข็งทางเศรษฐกิจฐานรากและแข่งขันได้อย่างยั่งยืน

ข. ยุทธศาสตร์การพัฒนาขององค์กรปกครองส่วนท้องถิ่นในเขตจังหวัด ยุทธศาสตร์ที่ 6 การพัฒนาโครงสร้างพื้นฐานเพื่อรองรับการเป็นศูนย์กลางทางการตลาดและการเชื่อมโยงสู่ประเทศในประชาคมอาเซียน

5. ยุทธศาสตร์ การพัฒนาโครงสร้างพื้นฐานและเพิ่มมูลค่าผลผลิตทางการเกษตร

5.9 แผนงานอุตสาหกรรมและการโยธา

ที่	โครงการ	วัตถุประสงค์	เป้าหมาย (ผลผลิตของโครงการ)	งบประมาณ 2561 (บาท)	2562 (บาท)	2563 (บาท)	2564 (บาท)	2565 (บาท)	ตัวชี้วัด (KPI)	ผลที่คาดว่าจะได้รับ	หน่วยงานรับผิดชอบหลัก
141	ปรับปรุงถนนลูกรัง สายทางบ้านห้วยแย้ หมู่ที่ 9 ตำบลห้วยแย้ - บ้านหัวสะพาน หมู่ที่ 6 ตำบลวังตะเฆ่ อำเภอหนองบัวระเหว จังหวัดชัยภูมิ	1. เพื่อให้ประชาชนในพื้นที่ตำบลห้วยแย้ และตำบลวังตะเฆ่ อำเภอหนองบัวระเหว จังหวัดชัยภูมิ ได้ใช้ถนนในการสัญจรได้สะดวก รวดเร็ว และปลอดภัย 2. เพื่อให้เกษตรกรในพื้นที่ตำบลห้วยแย้ และตำบลวังตะเฆ่ อำเภอหนองบัวระเหว จังหวัดชัยภูมิ ได้ใช้ถนนในการขนส่งผลผลิตทางการเกษตรออกสู่ท้องตลาดได้รวดเร็ว ปลอดภัย	ลักษณะสายทางเดิมตลอดสายทาง ถนนลูกรัง กว้าง 5.00 เมตร ยาว 7,480.00 เมตร <u>ดำเนินการ</u> ปรับปรุงถนนลูกรังบดอัดแน่นเสริมดินถมบดอัดแน่น กว้าง 6.40 เมตร ยาว 1,670.00 เมตร สูงเฉลี่ย 0.30 เมตร ปริมาตรดินไม่น้อยกว่า 3,357.00 ลูกบาศก์เมตร ลงลูกรังบดอัดแน่น ผิวจราจร กว้าง 6.00 เมตร ยาว 1,670.00 เมตร หนา 0.15 เมตร ปริมาตรลูกรังไม่น้อยกว่า 1,541.00 ลูกบาศก์เมตร ตามแบบมาตรฐาน ขององค์การบริหารส่วนจังหวัดชัยภูมิ และมาตรฐานงานทางที่ได้กำหนดไว้ <u>พิกัด</u> N=15.8687755555555 E=101.6602466666666 N=15.8644122222222 E=101.6458900000000	-	1,000,000	-	-	-	ร้อยละ 80 ของประชาชนในเขตพื้นที่ตำบลห้วยแย้และตำบลวังตะเฆ่ อำเภอหนองบัวระเหว จังหวัดชัยภูมิรวมไปถึงผู้ที่สัญจรพื้นที่ใกล้เคียงได้ใช้ถนนเพื่อการขนส่งผลผลิตทางการเกษตรและการสัญจรไป-มา	1. ถนนมีประสิทธิภาพเพิ่มขึ้น 2. การคมนาคมขนส่งทางการเกษตรของประชาชนมีความสะดวก รวดเร็ว และปลอดภัยเพิ่มขึ้น 3. ประชาชนมีคุณภาพในการดำรงชีวิตประจำวันที่ดีขึ้น	กองช่าง

ผ.02

รายละเอียดโครงการพัฒนา

แผนพัฒนาท้องถิ่น (พ.ศ.2561 - 2565)

สำหรับ องค์กรปกครองส่วนท้องถิ่นดำเนินการ

องค์การบริหารส่วนจังหวัดชัยภูมิ

ก. ยุทธศาสตร์จังหวัดที่ 1 การสร้างความเข้มแข็งทางเศรษฐกิจฐานรากและแข่งขันได้อย่างยั่งยืน

ข. ยุทธศาสตร์การพัฒนาขององค์กรปกครองส่วนท้องถิ่นในเขตจังหวัด ยุทธศาสตร์ที่ 6 การพัฒนาโครงสร้างพื้นฐานเพื่อรองรับการเป็นศูนย์กลางทางการตลาดและการเชื่อมโยงสู่ประเทศในประชาคมอาเซียน

5. ยุทธศาสตร์ การพัฒนาโครงสร้างพื้นฐานและเพิ่มมูลค่าผลผลิตทางการเกษตร

5.9 แผนงานอุตสาหกรรมและการโยธา

ที่	โครงการ	วัตถุประสงค์	เป้าหมาย (ผลผลิตของโครงการ)	งบประมาณ 2561 (บาท)	2562 (บาท)	2563 (บาท)	2564 (บาท)	2565 (บาท)	ตัวชี้วัด (KPI)	ผลที่คาดว่าจะได้รับ	หน่วยงานรับผิดชอบหลัก
142	ปรับปรุงถนนลูกรัง สายทางบ้านหนองคลอง หมู่ที่ 5 ตำบลโสกปลาดุก - บ้านกระจวน หมู่ที่ 4 ตำบลโคกสะอาด อำเภอหนองบัวระเหว จังหวัดชัยภูมิ	1. เพื่อให้ประชาชนในพื้นที่ตำบลโสกปลาดุก และตำบลโคกสะอาด อำเภอหนองบัวระเหว จังหวัดชัยภูมิ ได้ใช้ถนนในการสัญจร ไป-มา ได้สะดวก รวดเร็ว และปลอดภัย 2. เพื่อให้เกษตรกรในพื้นที่ตำบลโสกปลาดุก และตำบลโคกสะอาด อำเภอหนองบัวระเหว จังหวัดชัยภูมิ ได้ใช้ถนนในการขนส่งผลผลิตทางการเกษตรออกสู่ท้องตลาดได้รวดเร็ว ปลอดภัย	ลักษณะสายทางเดิมตลอดสายทาง ถนนลูกรัง กว้าง 6.00 เมตร ยาว 5,600.00 เมตร <u>ดำเนินการ</u> ปรับปรุงถนนลูกรังบดอัดแน่น เสริมดินถมบดอัดแน่น ขยายไหล่ทางกว้างข้างละ 0.50 เมตร ยาว 2,900.00 เมตร สูงเฉลี่ย 0.30 เมตร ปริมาตรดินไม่น้อยกว่า 1,131.00 ลูกบาศก์เมตร กม.1+850 - กม.4+750 ลงลูกรังบดอัดแน่น ผิวจราจรกว้าง 6.00 เมตร ยาว 2,900.00 เมตร หนา 0.20 เมตร หรือปริมาตรลูกรังไม่น้อยกว่า 3,596.00 ลูกบาศก์เมตร ตามแบบมาตรฐาน ขององค์การบริหารส่วนจังหวัดชัยภูมิ และมาตรฐานงานทางที่ได้กำหนดไว้ <u>พิกัด</u> N=15.7235288888888 E=101.7302300000000 N=15.7261355555555 E=101.7046188888888	-	1,000,000	-	-	-	ร้อยละ 80 ของประชาชนในเขตพื้นที่ตำบลโสกปลาดุก และตำบลโคกสะอาด อำเภอหนองบัวระเหว จังหวัดชัยภูมิรวมไปถึงผู้ที่สัญจรพื้นที่ใกล้เคียงได้ใช้ถนนเพื่อการขนส่งผลผลิตทางการเกษตร และการ สัญจรไป-มา	1. ถนนมีประสิทธิภาพเพิ่มขึ้น 2. การคมนาคมขนส่งทางการเกษตรของประชาชนมีความสะดวก รวดเร็ว และปลอดภัยเพิ่มขึ้น 3. ประชาชนมีคุณภาพในการดำรงชีวิตประจำวันที่ดีขึ้น	กองช่าง

ผ.02

รายละเอียดโครงการพัฒนา

แผนพัฒนาท้องถิ่น (พ.ศ.2561 - 2565)

สำหรับ องค์กรปกครองส่วนท้องถิ่นดำเนินการ

องค์การบริหารส่วนจังหวัดชัยภูมิ

ก. ยุทธศาสตร์จังหวัดที่ 1 การสร้างความเข้มแข็งทางเศรษฐกิจฐานรากและแข่งขันได้อย่างยั่งยืน

ข. ยุทธศาสตร์การพัฒนาขององค์กรปกครองส่วนท้องถิ่นในเขตจังหวัด ยุทธศาสตร์ที่ 6 การพัฒนาโครงสร้างพื้นฐานเพื่อรองรับการเป็นศูนย์กลางทางการตลาดและการเชื่อมโยงสู่ประเทศในประชาคมอาเซียน

5. ยุทธศาสตร์ การพัฒนาโครงสร้างพื้นฐานและเพิ่มมูลค่าผลผลิตทางการเกษตร

5.9 แผนงานอุตสาหกรรมและการโยธา

ที่	โครงการ	วัตถุประสงค์	เป้าหมาย (ผลผลิตของโครงการ)	งบประมาณ 2561 (บาท)	2562 (บาท)	2563 (บาท)	2564 (บาท)	2565 (บาท)	ตัวชี้วัด (KPI)	ผลที่คาดว่าจะได้รับ	หน่วยงานรับผิดชอบหลัก
143	ปรับปรุงถนนลูกรัง สายทางบ้านห้วยแย้ หมู่ที่ 1 ตำบลห้วยแย้ อำเภอหนองบัวระเหว - บ้านหนองอ้อ หมู่ที่ 1 ตำบลชีบน อำเภอบ้านเขว้า จังหวัดชัยภูมิ	1. เพื่อให้ประชาชนในพื้นที่ตำบลห้วยแย้ อำเภอหนองบัวระเหว และตำบลชีบน อำเภอบ้านเขว้า จังหวัดชัยภูมิได้ใช้ถนนในการสัญจรไป-มาได้สะดวก รวดเร็ว และปลอดภัย 2. เพื่อให้เกษตรกรในพื้นที่ตำบลห้วยแย้ อำเภอหนองบัวระเหว และตำบลชีบน อำเภอบ้านเขว้า จังหวัดชัยภูมิได้ใช้ถนนในการขนส่งผลผลิตทางการเกษตรออกสู่ท้องตลาด ได้รวดเร็ว ปลอดภัย	ลักษณะสายทางเดิมตลอดสายทาง ถนนลูกรัง กว้าง 6.00 เมตร ยาว 4,100.00 เมตร <u>ดำเนินการ</u> ปรับปรุงถนนลูกรังบดอัดแน่น ลงลูกรังบดอัดแน่น ผิวจราจรกว้าง 6.00 เมตร ยาว 2,430.00 เมตร หนา 0.20 เมตร ปริมาตรลูกรังไม่น้อยกว่า 3,013.00 ลูกบาศก์เมตร ตามแบบมาตรฐาน ขององค์การบริหารส่วนจังหวัดชัยภูมิ และมาตรฐานงานทางที่ได้กำหนดไว้ <u>พิกัด</u> N=15.8879944444444 E=101.6817822222222 N=15.9031433333333 E=101.6947400000000	-	1,000,000	-	-	-	ร้อยละ 80 ของประชาชนในเขตพื้นที่ตำบลห้วยแย้ อำเภอหนองบัวระเหว และตำบลชีบน อำเภอบ้านเขว้า จังหวัดชัยภูมิ รวมไปถึงผู้ที่สัญจรพื้นที่ใกล้เคียงได้ใช้ถนนเพื่อการขนส่งผลผลิตทางการเกษตร และการสัญจร ไป-มา	1. ถนนมีประสิทธิภาพเพิ่มขึ้น 2. การคมนาคมขนส่งทางการเกษตรของประชาชนมีความสะดวก รวดเร็ว และปลอดภัยเพิ่มขึ้น 3. ประชาชนมีคุณภาพในการดำรงชีวิตประจำวันที่ดีขึ้น	กองช่าง

ผ.02

รายละเอียดโครงการพัฒนา

แผนพัฒนาท้องถิ่น (พ.ศ.2561 - 2565)

สำหรับ องค์กรปกครองส่วนท้องถิ่นดำเนินการ

องค์การบริหารส่วนจังหวัดชัยภูมิ

ก. ยุทธศาสตร์จังหวัดที่ 1 การสร้างความเข้มแข็งทางเศรษฐกิจฐานรากและแข่งขันได้อย่างยั่งยืน

ข. ยุทธศาสตร์การพัฒนาขององค์กรปกครองส่วนท้องถิ่นในเขตจังหวัด ยุทธศาสตร์ที่ 6 การพัฒนาโครงสร้างพื้นฐานเพื่อรองรับการเป็นศูนย์กลางทางการตลาดและการเชื่อมโยงสู่ประเทศในประชาคมอาเซียน

5. ยุทธศาสตร์ การพัฒนาโครงสร้างพื้นฐานและเพิ่มมูลค่าผลผลิตทางการเกษตร

5.9 แผนงานอุตสาหกรรมและการโยธา

ที่	โครงการ	วัตถุประสงค์	เป้าหมาย (ผลผลิตของโครงการ)	งบประมาณ 2561 (บาท)	2562 (บาท)	2563 (บาท)	2564 (บาท)	2565 (บาท)	ตัวชี้วัด (KPI)	ผลที่คาดว่าจะได้รับ	หน่วยงานรับผิดชอบหลัก
144	ก่อสร้างลาดยาง ผิวปู Asphaltic Concrete สายทาง บ้านหนองบัวใหญ่ หมู่ที่ 1 ตำบลหนองบัวใหญ่ - บ้านโนนสะอาด หมู่ที่ 8 ตำบลบ้านกอก อำเภอจัตุรัส จังหวัดชัยภูมิ	1. เพื่อให้ประชาชนในพื้นที่ตำบลหนองบัวใหญ่ และตำบลบ้านกอก อำเภอจัตุรัส จังหวัดชัยภูมิ ได้ใช้ถนน ในการสัญจร ไป-มา ได้สะดวก รวดเร็ว และปลอดภัย 2. เพื่อให้เกษตรกรในพื้นที่ตำบลหนองบัวใหญ่ และตำบลบ้านกอก อำเภอจัตุรัส จังหวัดชัยภูมิ ได้ใช้ถนนในการขนส่งผลผลิตทางการเกษตรออกสู่ท้องตลาดได้รวดเร็ว ปลอดภัย	ลักษณะสายทางเดิมตลอดสายทาง ถนนลูกรัง กว้าง 7.00-8.00 เมตร ยาว 1,145.00 เมตร <u>ดำเนินการ</u> ก่อสร้างลาดยาง ผิวปู Asphaltic Concrete กม.0+500-กม.1+144 ผิวจราจร ขนาดกว้าง 6.00 เมตร ยาว 644.00 เมตร หนา 0.04 เมตร พื้นที่ไม่น้อยกว่า 3,864.00 ตารางเมตร ตามแบบมาตรฐาน ขององค์การบริหารส่วนจังหวัดชัยภูมิ และมาตรฐานงานทางที่ได้กำหนดไว้ <u>พิกัด</u> N=15.5696766666666 E=101.8633455555555 N=15.5725766666666 E=101.8583011111111	-	2,090,000	-	-	-	ร้อยละ 80 ของประชาชนในเขตพื้นที่ตำบลหนองบัวใหญ่ และตำบลบ้านกอก อำเภอจัตุรัส จังหวัดชัยภูมิ รวมไปถึง ผู้ที่สัญจรพื้นที่ใกล้เคียง ได้ใช้ถนนเพื่อการขนส่ง ผลผลิตทางการเกษตร และการสัญจรไป-มา	1. ถนนมีประสิทธิภาพเพิ่มขึ้น 2. การคมนาคมขนส่งทางการเกษตรของประชาชนมีความสะดวก รวดเร็ว และปลอดภัยเพิ่มขึ้น 3. ประชาชนมีคุณภาพในการดำรงชีวิตประจำวันที่ดีขึ้น	กองช่าง

ผ.02

รายละเอียดโครงการพัฒนา

แผนพัฒนาท้องถิ่น (พ.ศ.2561 - 2565)

สำหรับ องค์กรปกครองส่วนท้องถิ่นดำเนินการ

องค์การบริหารส่วนจังหวัดชัยภูมิ

ก. ยุทธศาสตร์จังหวัดที่ 1 การสร้างความเข้มแข็งทางเศรษฐกิจฐานรากและแข่งขันได้อย่างยั่งยืน

ข. ยุทธศาสตร์การพัฒนาขององค์กรปกครองส่วนท้องถิ่นในเขตจังหวัด ยุทธศาสตร์ที่ 6 การพัฒนาโครงสร้างพื้นฐานเพื่อรองรับการเป็นศูนย์กลางทางการตลาดและการเชื่อมโยงสู่ประเทศในประชาคมอาเซียน

5. ยุทธศาสตร์ การพัฒนาโครงสร้างพื้นฐานและเพิ่มมูลค่าผลผลิตทางการเกษตร

5.9 แผนงานอุตสาหกรรมและการโยธา

ที่	โครงการ	วัตถุประสงค์	เป้าหมาย (ผลผลิตของโครงการ)	งบประมาณ 2561 (บาท)	2562 (บาท)	2563 (บาท)	2564 (บาท)	2565 (บาท)	ตัวชี้วัด (KPI)	ผลที่คาดว่าจะได้รับ	หน่วยงานรับผิดชอบหลัก
145	ปรับปรุงถนนลาดยาง ผิวปู Asphaltic Concrete ดำเนินการโดยวิธี Recycling สายทาง บ้านกะฮาด หมู่ที่ 6 ตำบลกะฮาด อำเภอเนินสง่า - บ้านโนนจาน หมู่ที่ 5, 14 ตำบลละหาน อำเภอจัตุรัส จังหวัดชัยภูมิ	1. เพื่อให้ประชาชนในพื้นที่ตำบลกะฮาด อำเภอเนินสง่า และตำบลละหาน อำเภอ - จัตุรัส จังหวัดชัยภูมิ ได้ใช้ถนนในการสัญจร ไป-มา ได้สะดวก รวดเร็ว และปลอดภัย 2. เพื่อให้เกษตรกรในพื้นที่ตำบลกะฮาด อำเภอเนินสง่า และตำบลละหาน อำเภอ-จัตุรัส จังหวัดชัยภูมิ ได้ใช้ถนนในการขนส่งผลผลิต ทางการเกษตรออกสู่ท้องตลาดได้รวดเร็ว ปลอดภัย	ลักษณะสายทางเดิมตลอดสายทาง ถนนลาดยาง กว้าง 8.00 เมตร ยาว 1,520.00 เมตร <u>ดำเนินการ</u> ปรับปรุงถนนลาดยาง ผิวปู Asphaltic Concrete ดำเนินการโดยวิธี Recycling ผิวจราจร ขนาดกว้าง 6.00 เมตร ยาว 942.00 เมตร ไหล่ทางกว้างข้างละ 1.00 เมตร หนา 0.04 เมตร พื้นที่ไม่น้อยกว่า 7,536.00 ตารางเมตร ตามแบบมาตรฐาน ขององค์การบริหารส่วนจังหวัดชัยภูมิ และมาตรฐานงานทางที่ได้กำหนดไว้ <u>พิกัด</u> N=15.6283411111111 E=102.0229644444444 N=15.6256177777777 E=102.0151911111111	-	3,000,000	-	-	-	ร้อยละ 80 ของประชาชนในเขตพื้นที่ตำบลกะฮาด อำเภอเนินสง่า และตำบลละหาน อำเภอ-จัตุรัส จังหวัดชัยภูมิ รวมไปถึง ผู้ที่สัญจรพื้นที่ใกล้เคียงได้ใช้ถนนเพื่อการขนส่งผลผลิตทางการเกษตรและการสัญจรไป-มา	1. ถนนมีประสิทธิภาพเพิ่มขึ้น 2. การคมนาคมขนส่งทางการเกษตรของประชาชนมีความสะดวก รวดเร็ว และปลอดภัยเพิ่มขึ้น 3. ประชาชนมีคุณภาพในการดำรงชีวิตประจำวันที่ดีขึ้น	กองช่าง

ผ.02

รายละเอียดโครงการพัฒนา

แผนพัฒนาท้องถิ่น (พ.ศ.2561 - 2565)

สำหรับ องค์กรปกครองส่วนท้องถิ่นดำเนินการ

องค์การบริหารส่วนจังหวัดชัยภูมิ

ก. ยุทธศาสตร์จังหวัดที่ 1 การสร้างความเข้มแข็งทางเศรษฐกิจฐานรากและแข่งขันได้อย่างยั่งยืน

ข. ยุทธศาสตร์การพัฒนาขององค์กรปกครองส่วนท้องถิ่นในเขตจังหวัด ยุทธศาสตร์ที่ 6 การพัฒนาโครงสร้างพื้นฐานเพื่อรองรับการเป็นศูนย์กลางทางการตลาดและการเชื่อมโยงสู่ประเทศในประชาคมอาเซียน

5. ยุทธศาสตร์ การพัฒนาโครงสร้างพื้นฐานและเพิ่มมูลค่าผลผลิตทางการเกษตร

5.9 แผนงานอุตสาหกรรมและการโยธา

ที่	โครงการ	วัตถุประสงค์	เป้าหมาย (ผลผลิตของโครงการ)	งบประมาณ 2561 (บาท)	2562 (บาท)	2563 (บาท)	2564 (บาท)	2565 (บาท)	ตัวชี้วัด (KPI)	ผลที่คาดว่าจะได้รับ	หน่วยงานรับผิดชอบหลัก
146	ปรับปรุงลาดยาง ผิวปู Asphaltic Concrete ดำเนินการโดยวิธี Recycling สายทาง ชย.ถ.1-0074 บ้านท่าหว้า - บ้านดอนขวาง อำเภอเมืองชัยภูมิ จังหวัดชัยภูมิ	1. เพื่อให้ประชาชนในพื้นที่อำเภอเมืองชัยภูมิ จังหวัดชัยภูมิ ได้ใช้ถนนในการสัญจร ไป-มา ได้สะดวก รวดเร็ว และปลอดภัย 2. เพื่อให้เกษตรกรในพื้นที่อำเภอเมืองชัยภูมิ จังหวัด-ชัยภูมิ ได้ใช้ถนนในการขนส่งผลผลิต ทางการเกษตรออกสู่ท้องตลาดได้รวดเร็ว ปลอดภัย	ลักษณะสายทางเดิมตลอดสายทาง ถนนลาดยาง กว้าง 6.00 เมตร ยาว 9,326.00 เมตร <u>ดำเนินการ</u> ปรับปรุงลาดยาง ผิวปู Asphaltic Concrete ดำเนินการโดยวิธี Recycling ผิวจราจร ขนาดกว้าง 6.00 เมตร ยาว 1,200.00 เมตร หนา 0.04 เมตร พื้นที่ไม่น้อยกว่า 7,200.00 ตารางเมตร ตามแบบมาตรฐาน ขององค์การบริหารส่วนจังหวัดชัยภูมิ และมาตรฐานงานทางที่ได้กำหนดไว้ <u>พิกัด</u> N=15.6716911111111 E=102.0646733333333 N=15.6741211111111 E=102.0751266666666	-	2,970,000	-	-	-	ร้อยละ 80 ของประชาชนในเขตพื้นที่อำเภอเมืองชัยภูมิ จังหวัดชัยภูมิ รวมไปถึงผู้ที่สัญจรพื้นที่ใกล้เคียงได้ใช้ถนนเพื่อการขนส่งผลผลิตทางการเกษตร และการสัญจรไป-มา	1. ถนนมีประสิทธิภาพเพิ่มขึ้น 2. การคมนาคมขนส่งทางการเกษตรของประชาชนมีความสะดวก รวดเร็ว และปลอดภัยเพิ่มขึ้น 3. ประชาชนมีคุณภาพในการดำรงชีวิตประจำวันที่ดีขึ้น	กองช่าง

ผ.02

รายละเอียดโครงการพัฒนา

แผนพัฒนาท้องถิ่น (พ.ศ.2561 - 2565)

สำหรับ องค์กรปกครองส่วนท้องถิ่นดำเนินการ

องค์การบริหารส่วนจังหวัดชัยภูมิ

ก. ยุทธศาสตร์จังหวัดที่ 1 การสร้างความเข้มแข็งทางเศรษฐกิจฐานรากและแข่งขันได้อย่างยั่งยืน

ข. ยุทธศาสตร์การพัฒนาขององค์กรปกครองส่วนท้องถิ่นในเขตจังหวัด ยุทธศาสตร์ที่ 6 การพัฒนาโครงสร้างพื้นฐานเพื่อรองรับการเป็นศูนย์กลางทางการตลาดและการเชื่อมโยงสู่ประเทศในประชาคมอาเซียน

5. ยุทธศาสตร์ การพัฒนาโครงสร้างพื้นฐานและเพิ่มมูลค่าผลผลิตทางการเกษตร

5.9 แผนงานอุตสาหกรรมและการโยธา

ที่	โครงการ	วัตถุประสงค์	เป้าหมาย (ผลผลิตของโครงการ)	งบประมาณ 2561 (บาท)	2562 (บาท)	2563 (บาท)	2564 (บาท)	2565 (บาท)	ตัวชี้วัด (KPI)	ผลที่คาดว่าจะได้รับ	หน่วยงานรับผิดชอบหลัก
147	ก่อสร้างถนนคอนกรีตเสริมเหล็ก สายทางบ้านกกบก หมู่ที่ 3 ตำบลรอบเมือง - บ้านกุดสวง หมู่ที่ 8 ตำบลบ้านเล่า อำเภอเมืองชัยภูมิ จังหวัดชัยภูมิ	1.เพื่อให้ประชาชนในเขตพื้นที่ตำบลรอบเมืองและตำบลบ้านเล่า อำเภอเมืองชัยภูมิ จังหวัดชัยภูมิ ได้ใช้ถนนในการสัญจรไป-มาได้สะดวกรวดเร็วและปลอดภัย 2. เพื่อให้เกษตรกรในพื้นที่ตำบลรอบเมืองและตำบลบ้านเล่า อำเภอเมืองชัยภูมิ จังหวัด ได้ใช้ถนนในการขนส่งผลผลิตทางการเกษตรออกสู่ท้องตลาดได้รวดเร็ว ปลอดภัย	ลักษณะสายทางเดิม ตลอดสายทางถนนดิน,ถนนลูกรัง กว้าง4.00 -5.00 เมตร ความยาว 1,690.00 เมตร <u>ดำเนินการ</u> ถนนคอนกรีตเสริมเหล็ก กว้าง 4.00 เมตร หนา 0.15 เมตร ความยาว 216.00 เมตร ดินถมเกลี่ยเรียบไหล่ หนา 0.15 เมตร กว้างข้างละ 0.15 เมตร หรือพื้นที่ไม่น้อยกว่า 864.00 ตารางเมตร ตามแบบมาตรฐาน ขององค์การบริหารส่วนจังหวัดชัยภูมิ และมาตรฐานงานทางที่ได้กำหนดไว้ <u>พิกัด</u> N=15.8378255555555 E=102.0428066666666 N=15.8394533333333 E=102.0417266666666	-	500,000	-	-	-	ร้อยละ 80 ของประชาชนในเขตพื้นที่ตำบลรอบเมืองและตำบลบ้านเล่าอำเภอเมืองชัยภูมิ จังหวัดชัยภูมิ รวมไปถึงผู้ที่สัญจรพื้นที่ใกล้เคียงได้ใช้ถนนเพื่อการขนส่งผลผลิตทางการเกษตร และการสัญจรไป-มา	1. ถนนมีประสิทธิภาพเพิ่มขึ้น 2. การคมนาคมขนส่งทางการเกษตรของประชาชนมีความสะดวก รวดเร็ว และปลอดภัยเพิ่มขึ้น 3. ประชาชนมีคุณภาพในการดำรงชีวิตประจำวันที่ดีขึ้น	กองช่าง

ผ.02

รายละเอียดโครงการพัฒนา

แผนพัฒนาท้องถิ่น (พ.ศ.2561 - 2565)

สำหรับ องค์กรปกครองส่วนท้องถิ่นดำเนินการ

องค์การบริหารส่วนจังหวัดชัยภูมิ

ก. ยุทธศาสตร์จังหวัดที่ 1 การสร้างความเข้มแข็งทางเศรษฐกิจฐานรากและแข่งขันได้อย่างยั่งยืน

ข. ยุทธศาสตร์การพัฒนาขององค์กรปกครองส่วนท้องถิ่นในเขตจังหวัด ยุทธศาสตร์ที่ 6 การพัฒนาโครงสร้างพื้นฐานเพื่อรองรับการเป็นศูนย์กลางทางการตลาดและการเชื่อมโยงสู่ประเทศในประชาคมอาเซียน

5. ยุทธศาสตร์ การพัฒนาโครงสร้างพื้นฐานและเพิ่มมูลค่าผลผลิตทางการเกษตร

5.9 แผนงานอุตสาหกรรมและการโยธา

ที่	โครงการ	วัตถุประสงค์	เป้าหมาย (ผลผลิตของโครงการ)	งบประมาณ 2561 (บาท)	2562 (บาท)	2563 (บาท)	2564 (บาท)	2565 (บาท)	ตัวชี้วัด (KPI)	ผลที่คาดว่าจะได้รับ	หน่วยงานรับผิดชอบหลัก
148	ก่อสร้างถนนคอนกรีตเสริม-เหล็ก สายทาง บ้านสระโพน-ทอง หมู่ที่ 4 ตำบลสระโพนทอง - บ้านนกเอี้ยง-เก่า หมู่ที่ 6 ตำบลบ้านหัน อำเภอเกษตรสมบูรณ์ จังหวัดชัยภูมิ	1. เพื่อให้ประชาชนในพื้นที่ตำบลสระโพนทอง และตำบลบ้านหัน อำเภอเกษตร-สมบูรณ์ จังหวัดชัยภูมิ ได้ใช้ถนนในการสัญจร ไป-มา ได้สะดวก รวดเร็ว และปลอดภัย 2. เพื่อให้เกษตรกรในพื้นที่ตำบลสระโพนทอง และตำบลบ้านหัน อำเภอเกษตรสมบูรณ์ จังหวัดชัยภูมิ ได้ใช้ถนนในการขนส่งผลผลิตทางการเกษตรออกสู่ท้องตลาดได้รวดเร็ว ปลอดภัย	ลักษณะสายทางเดิม ตลอดสายทางถนนลูกรังกว้าง 5.50 -6.50 เมตร ยาว 5,900.00 เมตร <u>ดำเนินการ</u> ถนนคอนกรีตเสริมเหล็ก กว้าง 5.00 เมตร ยาว 363.00 เมตร หนา 0.15 เมตร ดินถมเกลี่ยเรียบ ไหล่ทาง หนา 0.15 เมตร กว้างข้างละ 0.15 เมตร พื้นที่ไม่น้อยกว่า 1,815.00 ตารางเมตร ตามแบบมาตรฐาน ขององค์การบริหารส่วนจังหวัดชัยภูมิ และมาตรฐานงานทางที่ได้กำหนดไว้ <u>พิกัด</u> N=16.2542477777777 E=101.9628955555555 N=16.2532011111111 E=101.9660233333333	-	1,040,000	-	-	-	ร้อยละ80 ของประชาชนในเขตพื้นที่ตำบลสระโพนทอง และตำบลบ้านหัน อำเภอเกษตร-สมบูรณ์ จังหวัดชัยภูมิ รวมไปถึงผู้ที่สัญจรพื้นที่ใกล้เคียงได้ใช้ถนนเพื่อการขนส่งผลผลิตทางการเกษตร และการสัญจรไป-มา	1. ถนนมีประสิทธิภาพเพิ่มขึ้น 2. การคมนาคมขนส่งทางการเกษตรของประชาชนมีความสะดวก รวดเร็ว และปลอดภัยเพิ่มขึ้น 3. ประชาชนมีคุณภาพในการดำรงชีวิตประจำวันที่ดีขึ้น	กองช่าง

ผ.02

รายละเอียดโครงการพัฒนา

แผนพัฒนาท้องถิ่น (พ.ศ.2561 - 2565)

สำหรับ องค์กรปกครองส่วนท้องถิ่นดำเนินการ

องค์การบริหารส่วนจังหวัดชัยภูมิ

ก. ยุทธศาสตร์จังหวัดที่ 1 การสร้างความเข้มแข็งทางเศรษฐกิจฐานรากและแข่งขันได้อย่างยั่งยืน

ข. ยุทธศาสตร์การพัฒนาขององค์กรปกครองส่วนท้องถิ่นในเขตจังหวัด ยุทธศาสตร์ที่ 6 การพัฒนาโครงสร้างพื้นฐานเพื่อรองรับการเป็นศูนย์กลางทางการตลาดและการเชื่อมโยงสู่ประเทศในประชาคมอาเซียน

5. ยุทธศาสตร์ การพัฒนาโครงสร้างพื้นฐานและเพิ่มมูลค่าผลผลิตทางการเกษตร

5.9 แผนงานอุตสาหกรรมและการโยธา

ที่	โครงการ	วัตถุประสงค์	เป้าหมาย (ผลผลิตของโครงการ)	งบประมาณ 2561 (บาท)	2562 (บาท)	2563 (บาท)	2564 (บาท)	2565 (บาท)	ตัวชี้วัด (KPI)	ผลที่คาดว่าจะได้รับ	หน่วยงานรับผิดชอบหลัก
149	ก่อสร้างถนนคอนกรีตเสริมเหล็ก สายทางบ้านโนนศิลา หมู่ที่ 4 ตำบลหลุบคา -บ้านหินกองเหนือ หมู่ที่ 2 ตำบลหนองขาม อำเภอแก้งคร้อ จังหวัดชัยภูมิ	1. เพื่อให้ประชาชนในพื้นที่ตำบลหลุบคา และตำบล-หนองขาม อำเภอแก้งคร้อ จังหวัดชัยภูมิ ได้ใช้ถนนในการสัญจร ไป-มา ได้สะดวก รวดเร็ว และปลอดภัย 2. เพื่อให้เกษตรกรในพื้นที่ตำบลหลุบคา และตำบล-หนองขาม อำเภอแก้งคร้อ จังหวัดชัยภูมิ ได้ใช้ถนนในการขนส่งผลผลิต ทางการเกษตรออกสู่ท้องตลาดได้รวดเร็ว ปลอดภัย	ลักษณะสายทางเดิม ตลอดสายทางถนนลูกรัง กว้าง 6.00 เมตร ยาว 4,750.00 เมตร <u>ดำเนินการ</u> ถนนคอนกรีตเสริมเหล็ก กว้าง 5.00 เมตร ยาว 348.00 เมตร หนา 0.15 เมตร ดินถมเกลี่ยเรียบ ไหล่ทาง หนา 0.15 เมตร กว้างข้างละ 0.20 เมตร พื้นที่ไม่น้อยกว่า 1,740.00 ตารางเมตร ตามแบบมาตรฐาน ขององค์การบริหารส่วนจังหวัดชัยภูมิ และมาตรฐานงานทางที่ได้กำหนดไว้ <u>พิกัด</u> N=16.1827088888888 E=102.2264400000000 N=16.1828511111111 E=102.2232266666666	-	1,000,000	-	-	-	ร้อยละ 80 ของประชาชนในเขตพื้นที่ตำบลหลุบคา และตำบลหนองขาม อำเภอแก้งคร้อ จังหวัดชัยภูมิ รวมไปถึงผู้ที่สัญจรพื้นที่ใกล้เคียงได้ใช้ถนนเพื่อการขนส่งผลผลิตทางการเกษตร และการสัญจรไป-มา	1. ถนนมีประสิทธิภาพเพิ่มขึ้น 2. การคมนาคมขนส่งทางการเกษตรของประชาชนมีความสะดวก รวดเร็ว และปลอดภัยเพิ่มขึ้น 3. ประชาชนมีคุณภาพในการดำรงชีวิตประจำวันที่ดีขึ้น	กองช่าง

ผ.02

รายละเอียดโครงการพัฒนา

แผนพัฒนาท้องถิ่น (พ.ศ.2561 - 2565)

สำหรับ องค์กรปกครองส่วนท้องถิ่นดำเนินการ

องค์การบริหารส่วนจังหวัดชัยภูมิ

ก. ยุทธศาสตร์จังหวัดที่ 1 การสร้างความเข้มแข็งทางเศรษฐกิจฐานรากและแข่งขันได้อย่างยั่งยืน

ข. ยุทธศาสตร์การพัฒนาขององค์กรปกครองส่วนท้องถิ่นในเขตจังหวัด ยุทธศาสตร์ที่ 6 การพัฒนาโครงสร้างพื้นฐานเพื่อรองรับการเป็นศูนย์กลางทางการตลาดและการเชื่อมโยงสู่ประเทศในประชาคมอาเซียน

5. ยุทธศาสตร์ การพัฒนาโครงสร้างพื้นฐานและเพิ่มมูลค่าผลผลิตทางการเกษตร

5.9 แผนงานอุตสาหกรรมและการโยธา

ที่	โครงการ	วัตถุประสงค์	เป้าหมาย (ผลผลิตของโครงการ)	งบประมาณ 2561 (บาท)	2562 (บาท)	2563 (บาท)	2564 (บาท)	2565 (บาท)	ตัวชี้วัด (KPI)	ผลที่คาดว่าจะได้รับ	หน่วยงานรับผิดชอบหลัก
150	ปรับปรุงถนนลาดยาง ผิวปู Asphaltic Concrete ดำเนินการโดยวิธี Recycling สายทาง ชย.ถ.1-0103 บ้านหนองคัน - บ้านโคกกุง อำเภอแก้งคร้อ จังหวัดชัยภูมิ	1. เพื่อให้ประชาชนในพื้นที่อำเภอแก้งคร้อ จังหวัดชัยภูมิ ได้ใช้ถนนในการสัญจร ไป-มา ได้สะดวก รวดเร็ว และปลอดภัย 2. เพื่อให้เกษตรกรในพื้นที่อำเภอแก้งคร้อ จังหวัดชัยภูมิ ได้ใช้ถนนในการขนส่งผลผลิตทางการเกษตรออกสู่ท้องตลาด ได้รวดเร็ว ปลอดภัย	ลักษณะสายทางเดิมตลอดสายทาง ถนนลาดยาง กว้าง 8.00 เมตร ยาว 11,788.00 เมตร ดำเนินการ ปรับปรุงถนนลาดยาง ผิวปู Asphaltic Concrete ดำเนินการ โดยวิธี Recycling ผิวจราจร ขนาดกว้าง 6.00 เมตร ยาว 641.00 เมตร ไหล่ทางกว้างข้างละ 1.00 เมตร หนา 0.04 เมตร พื้นที่ไม่น้อยกว่า 5,128.00 ตารางเมตร ตามแบบมาตรฐาน ขององค์การบริหารส่วน จังหวัดชัยภูมิ และมาตรฐานงานทางที่ได้กำหนดไว้ พิกัด N=16.1583599999999 E=102.16328444444444 N=16.1528200000000 E=102.1635766666666	-	2,000,000	-	-	-	ร้อยละ 80 ของประชาชนในเขตพื้นที่อำเภอ-แก้งคร้อ จังหวัดชัยภูมิ รวมไปถึงผู้ที่สัญจรพื้นที่ใกล้เคียงได้ใช้ถนนเพื่อการขนส่งผลผลิตทางการเกษตร และการสัญจรไป-มา	1. ถนนมีประสิทธิภาพเพิ่มขึ้น 2. การคมนาคมขนส่งทางการเกษตรของประชาชนมีความสะดวก รวดเร็ว และปลอดภัยเพิ่มขึ้น 3. ประชาชนมีคุณภาพในการดำรงชีวิตประจำวันที่ดีขึ้น	กองช่าง

ผ.02

รายละเอียดโครงการพัฒนา

แผนพัฒนาท้องถิ่น (พ.ศ.2561 - 2565)

สำหรับ องค์กรปกครองส่วนท้องถิ่นดำเนินการ

องค์การบริหารส่วนจังหวัดชัยภูมิ

ก. ยุทธศาสตร์จังหวัดที่ 1 การสร้างความเข้มแข็งทางเศรษฐกิจฐานรากและแข่งขันได้อย่างยั่งยืน

ข. ยุทธศาสตร์การพัฒนาขององค์กรปกครองส่วนท้องถิ่นในเขตจังหวัด ยุทธศาสตร์ที่ 6 การพัฒนาโครงสร้างพื้นฐานเพื่อรองรับการเป็นศูนย์กลางทางการตลาดและการเชื่อมโยงสู่ประเทศในประชาคมอาเซียน

5. ยุทธศาสตร์ การพัฒนาโครงสร้างพื้นฐานและเพิ่มมูลค่าผลผลิตทางการเกษตร

5.9 แผนงานอุตสาหกรรมและการโยธา

ที่	โครงการ	วัตถุประสงค์	เป้าหมาย (ผลผลิตของโครงการ)	งบประมาณ 2561 (บาท)	2562 (บาท)	2563 (บาท)	2564 (บาท)	2565 (บาท)	ตัวชี้วัด (KPI)	ผลที่คาดว่าจะได้รับ	หน่วยงานรับผิดชอบหลัก
151	ปรับปรุงถนนหินคลุกบดอัดแน่นสายทาง บ้านโคกม่วง หมู่ที่ 9 ตำบลหนองสังข์ - บ้านแก้ง หมู่ที่ 4 ตำบลบ้านแก้ง อำเภอแก้งคร้อ จังหวัดชัยภูมิ	1. เพื่อให้ประชาชนในพื้นที่ตำบลหนองสังข์ และ ตำบลบ้านแก้ง อำเภอแก้งคร้อ จังหวัดชัยภูมิ ได้ใช้ถนนในการสัญจร ไปมาได้สะดวก รวดเร็ว และปลอดภัย 2. เพื่อให้เกษตรกรในพื้นที่ตำบลหนองสังข์ และ ตำบลบ้านแก้ง อำเภอแก้งคร้อ จังหวัดชัยภูมิ ได้ใช้ถนนในการขนส่งผลผลิตทางการเกษตรออกสู่ท้องตลาด ได้รวดเร็ว ปลอดภัย	ลักษณะสายทางเดิม ตลอดสายทางถนนหินคลุก กว้าง 7.00 เมตร ยาว 3,700.00 เมตร <u>ดำเนินการ</u> ปรับปรุงถนนหินคลุกบดอัดแน่นผิวจราจรขนาดกว้างกว้าง 6.00 เมตร ยาว 2,045.00 เมตร หนา 0.20 เมตร หรือปริมาตรหินคลุกไม่น้อยกว่า 2,536.00 ลูกบาศก์เมตร ตามแบบมาตรฐาน ขององค์การบริหารส่วนจังหวัดชัยภูมิ และมาตรฐานงานทางที่ได้กำหนดไว้ <u>พิกัด</u> N=16.2198900000000 E=102.3592722222222 N=16.2058655555555 E=101.3470866666666	-	2,000,000	-	-	-	ร้อยละ 80 ของประชาชนในเขตพื้นที่ตำบล - หนองสังข์ และตำบลบ้านแก้ง อำเภอแก้งคร้อ จังหวัดชัยภูมิ รวมไปถึงผู้ที่สัญจรพื้นที่ใกล้เคียงได้ใช้ถนนเพื่อการขนส่งผลผลิตทางการเกษตรและการสัญจรไป-มา	1. ถนนมีประสิทธิภาพเพิ่มขึ้น 2. การคมนาคมขนส่งทางการเกษตรของประชาชนมีความสะดวก รวดเร็ว และปลอดภัยเพิ่มขึ้น 3. ประชาชนมีคุณภาพในการดำรงชีวิตประจำวันที่ดีขึ้น	กองช่าง

ผ.02

รายละเอียดโครงการพัฒนา

แผนพัฒนาท้องถิ่น (พ.ศ.2561 - 2565)

สำหรับ องค์กรปกครองส่วนท้องถิ่นดำเนินการ

องค์การบริหารส่วนจังหวัดชัยภูมิ

ก. ยุทธศาสตร์จังหวัดที่ 1 การสร้างความเข้มแข็งทางเศรษฐกิจฐานรากและแข่งขันได้อย่างยั่งยืน

ข. ยุทธศาสตร์การพัฒนาขององค์กรปกครองส่วนท้องถิ่นในเขตจังหวัด ยุทธศาสตร์ที่ 6 การพัฒนาโครงสร้างพื้นฐานเพื่อรองรับการเป็นศูนย์กลางทางการตลาดและการเชื่อมโยงสู่ประเทศในประชาคมอาเซียน

5. ยุทธศาสตร์ การพัฒนาโครงสร้างพื้นฐานและเพิ่มมูลค่าผลผลิตทางการเกษตร

5.9 แผนงานอุตสาหกรรมและการโยธา

ที่	โครงการ	วัตถุประสงค์	เป้าหมาย (ผลผลิตของโครงการ)	งบประมาณ 2561 (บาท)	2562 (บาท)	2563 (บาท)	2564 (บาท)	2565 (บาท)	ตัวชี้วัด (KPI)	ผลที่คาดว่าจะได้รับ	หน่วยงานรับผิดชอบหลัก
152	ก่อสร้างถนนคอนกรีตเสริมเหล็ก สายทาง บ้านแก้ง หมู่ที่ 4 ตำบลบ้านแก้ง - บ้านโคกม่วง หมู่ที่ 9 ตำบลหนองสังข์ อำเภอแก้งคร้อ จังหวัดชัยภูมิ	1. เพื่อให้ประชาชนในพื้นที่ตำบลบ้านแก้ง และตำบล-หนองสังข์ อำเภอแก้งคร้อ จังหวัดชัยภูมิ ได้ใช้ถนนในการสัญจรไป มา ได้สะดวก รวดเร็ว และปลอดภัย 2. เพื่อให้เกษตรกรในพื้นที่ตำบลบ้านแก้ง และตำบล-หนองสังข์ อำเภอแก้งคร้อ จังหวัดชัยภูมิ ได้ใช้ถนนในการขนส่งผลผลิตทางการเกษตรออกสู่ท้องตลาดได้รวดเร็ว ปลอดภัย	ลักษณะสายทางเดิม ตลอดสายทางถนนหินคลุก กว้าง 7.00 เมตร ยาว 3,700.00 เมตร <u>ดำเนินการ</u> ถนนคอนกรีตเสริมเหล็ก กว้าง 5.00 เมตร ยาว 348.00 เมตร หนา 0.15 เมตร ดินถมเกลี่ยเรียบ ไหล่ทาง หนา 0.15 เมตร กว้างข้างละ 0.20 เมตร พื้นที่ไม่น้อยกว่า 1,740.00 ตารางเมตร ตามแบบมาตรฐาน ขององค์การบริหารส่วนจังหวัดชัยภูมิ และมาตรฐานงานทางที่ได้กำหนดไว้ <u>พิกัด</u> N=16.1976999999999 E=102.3359766666666 N=16.1967677777777 E=102.3327522222222	-	1,000,000	-	-	-	ร้อยละ 80 ของประชาชนในเขตพื้นที่ตำบลบ้านแก้งและตำบลหนองสังข์ อำเภอแก้งคร้อ จังหวัดชัยภูมิ รวมไปถึงผู้ที่สัญจรพื้นที่ใกล้เคียงได้ใช้ถนนเพื่อการขนส่งผลผลิตทางการเกษตร และการสัญจรไป-มา	1. ถนนมีประสิทธิภาพเพิ่มขึ้น 2. การคมนาคมขนส่งทางการเกษตรของประชาชนมีความสะดวก รวดเร็ว และปลอดภัยเพิ่มขึ้น 3. ประชาชนมีคุณภาพในการดำรงชีวิตประจำวันที่ดีขึ้น	กองช่าง

ผ.02

รายละเอียดโครงการพัฒนา

แผนพัฒนาท้องถิ่น (พ.ศ.2561 - 2565)

สำหรับ องค์กรปกครองส่วนท้องถิ่นดำเนินการ

องค์การบริหารส่วนจังหวัดชัยภูมิ

ก. ยุทธศาสตร์จังหวัดที่ 1 การสร้างความเข้มแข็งทางเศรษฐกิจฐานรากและแข่งขันได้อย่างยั่งยืน

ข. ยุทธศาสตร์การพัฒนาขององค์กรปกครองส่วนท้องถิ่นในเขตจังหวัด ยุทธศาสตร์ที่ 6 การพัฒนาโครงสร้างพื้นฐานเพื่อรองรับการเป็นศูนย์กลางทางการตลาดและการเชื่อมโยงสู่ประเทศในประชาคมอาเซียน

5. ยุทธศาสตร์ การพัฒนาโครงสร้างพื้นฐานและเพิ่มมูลค่าผลผลิตทางการเกษตร

5.9 แผนงานอุตสาหกรรมและการโยธา

ที่	โครงการ	วัตถุประสงค์	เป้าหมาย (ผลผลิตของโครงการ)	งบประมาณ 2561 (บาท)	2562 (บาท)	2563 (บาท)	2564 (บาท)	2565 (บาท)	ตัวชี้วัด (KPI)	ผลที่คาดว่าจะได้รับ	หน่วยงานรับผิดชอบหลัก
153	ปรับปรุงถนนลาดยาง ผิวปู Asphaltic Concrete ดำเนินการโดยวิธี Recycling สายทาง บ้านห้วยต้อน หมู่ที่ 1 ตำบลห้วยต้อน - บ้านห้วยยาง หมู่ที่ 4 ตำบลโคกสูง อำเภอเมืองชัยภูมิ จังหวัดชัยภูมิ	1. เพื่อให้ประชาชนในเขตพื้นที่ ตำบลห้วยต้อน และตำบลโคกสูง อำเภอเมืองชัยภูมิ จังหวัดชัยภูมิได้ใช้ถนนในการสัญจรไป มา ได้สะดวกรวดเร็ว และปลอดภัย 2. เพื่อให้เกษตรกรในพื้นที่ตำบลห้วยต้อน และตำบลโคกสูง อำเภอเมืองชัยภูมิ จังหวัดชัยภูมิ ได้ใช้ถนนในการขนส่งผลผลิตทางการเกษตรออกสู่ท้องตลาด	ลักษณะสายทางเดิมตลอดสายทางถนนลาดยางและถนนลูกรัง กว้าง 6.00-8.00 เมตร ยาว 5,000.00 เมตร <u>ดำเนินการ</u> ช่วงที่ 1ปรับปรุงถนนลาดยาง ผิวปู Asphaltic Concrete ดำเนินการโดยวิธี Recycling กม.0+000-กม.0+540 ผิวจราจรขนาดกว้าง 6.00 เมตร ยาว 540.00 เมตร ไหล่ทาง กว้างข้างละ 1.00 เมตร หนา 0.04 เมตร หรือพื้นที่ไม่น้อยกว่า 4,320.00 ตารางเมตร ช่วงที่ 2 ก่อสร้างถนนคอนกรีตเสริมเหล็ก	-	3,000,000	-	-	-	ร้อยละ 80 ของประชาชนในเขตพื้นที่ตำบลห้วยต้อนและตำบลโคกสูง อำเภอเมืองชัยภูมิ จังหวัดชัยภูมิ รวมไปถึงผู้ที่สัญจรพื้นที่ใกล้เคียงได้ใช้ถนนเพื่อการขนส่งผลผลิตทางการเกษตร และการสัญจรไป-มา	1. ถนนมีประสิทธิภาพเพิ่มขึ้น 2. การคมนาคมขนส่งทางการเกษตรของประชาชนมีความสะดวก รวดเร็วและปลอดภัยเพิ่มขึ้น 3. ประชาชนมีคุณภาพในการดำรงชีวิตประจำวันที่ดีขึ้น	กองช่าง

ผ.02

รายละเอียดโครงการพัฒนา

แผนพัฒนาท้องถิ่น (พ.ศ.2561 - 2565)

สำหรับ องค์กรปกครองส่วนท้องถิ่นดำเนินการ

องค์การบริหารส่วนจังหวัดชัยภูมิ

ก. ยุทธศาสตร์จังหวัดที่ 1 การสร้างความเข้มแข็งทางเศรษฐกิจฐานรากและแข่งขันได้อย่างยั่งยืน

ข. ยุทธศาสตร์การพัฒนาขององค์กรปกครองส่วนท้องถิ่นในเขตจังหวัด ยุทธศาสตร์ที่ 6 การพัฒนาโครงสร้างพื้นฐานเพื่อรองรับการเป็นศูนย์กลางทางการตลาดและการเชื่อมโยงสู่ประเทศในประชาคมอาเซียน

5. ยุทธศาสตร์ การพัฒนาโครงสร้างพื้นฐานและเพิ่มมูลค่าผลผลิตทางการเกษตร

5.9 แผนงานอุตสาหกรรมและการโยธา

ที่	โครงการ	วัตถุประสงค์	เป้าหมาย (ผลผลิตของโครงการ)	งบประมาณ 2561 (บาท)	2562 (บาท)	2563 (บาท)	2564 (บาท)	2565 (บาท)	ตัวชี้วัด (KPI)	ผลที่คาดว่าจะได้รับ	หน่วยงานรับผิดชอบหลัก
		ได้รวดเร็ว ปลอดภัย	กม.+0540-กม.0+875 ผิวจราจรขนาดกว้าง 6.00 เมตร ยาว 335.00 เมตร หนา 0.15 เมตร ดินถมเกลี่ยเรียบไหล่ทาง หนา 0.15 เมตร กว้างข้างละ 0.15 เมตร หรือพื้นที่ไม่น้อยกว่า 2,010.00 ตารางเมตร หรือพื้นที่รวมทั้งหมดไม่น้อยกว่า 6,330.00 ตารางเมตร ตามแบบมาตรฐาน ขององค์การบริหารส่วนจังหวัดชัยภูมิ และมาตรฐานงานทางที่ได้กำหนดไว้ พิกัด ช่วงที่ 1 N=15.8861400000000 E=101.9387488888888 N=15.8838522222222 E=101.9343966666666 ช่วงที่ 2 N=15.8838522222222 E=101.9343966666666 N=15.8821111111111 E=101.9320899999999							

ผ.02

รายละเอียดโครงการพัฒนา

แผนพัฒนาท้องถิ่น (พ.ศ.2561 - 2565)

สำหรับ องค์กรปกครองส่วนท้องถิ่นดำเนินการ

องค์การบริหารส่วนจังหวัดชัยภูมิ

ก. ยุทธศาสตร์จังหวัดที่ 1 การสร้างความเข้มแข็งทางเศรษฐกิจฐานรากและแข่งขันได้อย่างยั่งยืน

ข. ยุทธศาสตร์การพัฒนาขององค์กรปกครองส่วนท้องถิ่นในเขตจังหวัด ยุทธศาสตร์ที่ 6 การพัฒนาโครงสร้างพื้นฐานเพื่อรองรับการเป็นศูนย์กลางทางการตลาดและการเชื่อมโยงสู่ประเทศในประชาคมอาเซียน

5. ยุทธศาสตร์ การพัฒนาโครงสร้างพื้นฐานและเพิ่มมูลค่าผลผลิตทางการเกษตร

5.9 แผนงานอุตสาหกรรมและการโยธา

ที่	โครงการ	วัตถุประสงค์	เป้าหมาย (ผลผลิตของโครงการ)	งบประมาณ 2561 (บาท)	2562 (บาท)	2563 (บาท)	2564 (บาท)	2565 (บาท)	ตัวชี้วัด (KPI)	ผลที่คาดว่าจะได้รับ	หน่วยงานรับผิดชอบหลัก
154	ก่อสร้างถนนคอนกรีตเสริมเหล็ก สายทาง บ้านป่าปอแดง หมู่ที่ 8 ตำบลภูแลนคา - บ้านใหม่หนองแดง หมู่ที่ 9 ตำบลชีบน อำเภอบ้านเขว้า จังหวัดชัยภูมิ	1. เพื่อให้ประชาชนในเขตพื้นที่ ตำบลภูแลนคา และตำบลชีบน อำเภอบ้านเขว้า จังหวัดชัยภูมิ ได้ใช้ถนนในการสัญจรไป มา ได้สะดวก รวดเร็ว และปลอดภัย 2. เพื่อให้เกษตรกรในพื้นที่ตำบลภูแลนคา และตำบลชีบนอำเภอบ้านเขว้า จังหวัดชัยภูมิได้ใช้ถนนในการขนส่งผลผลิตทางการเกษตรออกสู่ท้องตลาดได้รวดเร็ว ปลอดภัย	ลักษณะสายทางเดิม ตลอดสายทาง ถนนลาดยาง กว้าง 5.50 เมตร ยาว 1,585.00 เมตร ดำเนินการ ถนนคอนกรีตเสริมเหล็ก กว้าง 5.00 เมตร หนา 0.15 เมตร ยาว 745.00 เมตร ดินถมเกลี่ยเรียบไหล่ทาง หนา 0.15 เมตร กว้างข้างละ 0.20 เมตร พื้นที่ไม่น้อยกว่า 3,725.00 ตารางเมตร ตามแบบมาตรฐาน ขององค์การบริหารส่วนจังหวัดชัยภูมิ และมาตรฐานงานทางที่ได้กำหนดไว้ พิกัด N=15.9143255555555 E=101.7906733333333 N=15.9122699999999 E=101.7765166666666	-	2,080,000	-	-	-	ร้อยละ 80 ของประชาชนในเขตพื้นที่ตำบลภูแลนคาและตำบลชีบน อำเภอบ้านเขว้า จังหวัดชัยภูมิ รวมไปถึงผู้ที่สัญจรพื้นที่ใกล้เคียงได้ใช้ถนนเพื่อการขนส่งผลผลิตทางการเกษตร และการสัญจรไป-มา	1. ถนนมีประสิทธิภาพเพิ่มขึ้น 2. การคมนาคมขนส่งทางการเกษตรของประชาชนมีความสะดวก รวดเร็ว และปลอดภัยเพิ่มขึ้น 3. ประชาชนมีคุณภาพในการดำรงชีวิตประจำวันที่ดีขึ้น	กองช่าง

ผ.02

รายละเอียดโครงการพัฒนา

แผนพัฒนาท้องถิ่น (พ.ศ.2561 - 2565)

สำหรับ องค์กรปกครองส่วนท้องถิ่นดำเนินการ

องค์การบริหารส่วนจังหวัดชัยภูมิ

ก. ยุทธศาสตร์จังหวัดที่ 1 การสร้างความเข้มแข็งทางเศรษฐกิจฐานรากและแข่งขันได้อย่างยั่งยืน

ข. ยุทธศาสตร์การพัฒนาขององค์กรปกครองส่วนท้องถิ่นในเขตจังหวัด ยุทธศาสตร์ที่ 6 การพัฒนาโครงสร้างพื้นฐานเพื่อรองรับการเป็นศูนย์กลางทางการตลาดและการเชื่อมโยงสู่ประเทศในประชาคมอาเซียน

5. ยุทธศาสตร์ การพัฒนาโครงสร้างพื้นฐานและเพิ่มมูลค่าผลผลิตทางการเกษตร

5.9 แผนงานอุตสาหกรรมและการโยธา

ที่	โครงการ	วัตถุประสงค์	เป้าหมาย (ผลผลิตของโครงการ)	งบประมาณ 2561 (บาท)	2562 (บาท)	2563 (บาท)	2564 (บาท)	2565 (บาท)	ตัวชี้วัด (KPI)	ผลที่คาดว่าจะได้รับ	หน่วยงานรับผิดชอบหลัก
155	ปรับปรุงถนนลาดยาง ผิวปู Asphaltic Concrete ดำเนินการโดยวิธี Recycling สายทาง ชย.ถ. 1-0035 บ้านสระแต้-บ้านหนองผักหลอด อำเภอภูเขียว จังหวัดชัยภูมิ	1. เพื่อให้ประชาชนในเขตพื้นที่อำเภอภูเขียว จังหวัดชัยภูมิ ได้ใช้ถนนในการสัญจรไป มาได้สะดวก รวดเร็ว และปลอดภัย 2. เพื่อให้เกษตรกรในพื้นที่อำเภอภูเขียว จังหวัดชัยภูมิ ได้ใช้ถนนในการขนส่งผลผลิตทางการเกษตรออกสู่ท้องตลาด ได้รวดเร็ว ปลอดภัย	ลักษณะสายทางเดิม ตลอดสายทาง ถนนลาดยางกว้าง 8.00 เมตร ยาว 32,395.00 เมตร <u>ดำเนินการ</u> ปรับปรุงถนนลาดยาง ผิวปู Asphaltic Concrete ดำเนินการโดยวิธี Recycling ผิวจราจร ขนาดกว้าง 6.00 เมตร ยาว 320.00 เมตร ไหล่ทางกว้างข้างละ 1.00 เมตร หนา 0.04 เมตร หรือพื้นที่ไม่น้อยกว่า 2,560.00 ตารางเมตร ตามแบบมาตรฐาน ขององค์การบริหารส่วนจังหวัดชัยภูมิ และมาตรฐานงานทางที่ได้กำหนดไว้ พิกัด N=16.3138877777777 E=102.3029499999999 N=16.3001422222222 E=102.3022499999999	-	1,000,000	-	-	-	ร้อยละ 80 ของประชาชนในเขตพื้นที่อำเภอภูเขียว จังหวัดชัยภูมิ รวมไปถึงผู้ที่สัญจรพื้นที่ใกล้เคียงได้ใช้ถนนเพื่อขนส่งผลผลิตทางการเกษตรและการสัญจรไป-มา	1. ถนนมีประสิทธิภาพเพิ่มขึ้น 2. การคมนาคมขนส่งทางการเกษตรของประชาชนมีความสะดวก รวดเร็ว และปลอดภัยเพิ่มขึ้น 3. ประชาชนมีคุณภาพในการดำรงชีวิตประจำวันที่ดีขึ้น	กองช่าง

ผ.02

รายละเอียดโครงการพัฒนา

แผนพัฒนาท้องถิ่น (พ.ศ.2561 - 2565)

สำหรับ องค์กรปกครองส่วนท้องถิ่นดำเนินการ

องค์การบริหารส่วนจังหวัดชัยภูมิ

ก. ยุทธศาสตร์จังหวัดที่ 1 การสร้างความเข้มแข็งทางเศรษฐกิจฐานรากและแข่งขันได้อย่างยั่งยืน

ข. ยุทธศาสตร์การพัฒนาขององค์กรปกครองส่วนท้องถิ่นในเขตจังหวัด ยุทธศาสตร์ที่ 6 การพัฒนาโครงสร้างพื้นฐานเพื่อรองรับการเป็นศูนย์กลางทางการตลาดและการเชื่อมโยงสู่ประเทศในประชาคมอาเซียน

5. ยุทธศาสตร์ การพัฒนาโครงสร้างพื้นฐานและเพิ่มมูลค่าผลผลิตทางการเกษตร

5.9 แผนงานอุตสาหกรรมและการโยธา

ที่	โครงการ	วัตถุประสงค์	เป้าหมาย (ผลผลิตของโครงการ)	งบประมาณ 2561 (บาท)	2562 (บาท)	2563 (บาท)	2564 (บาท)	2565 (บาท)	ตัวชี้วัด (KPI)	ผลที่คาดว่าจะได้รับ	หน่วยงานรับผิดชอบหลัก
156	ก่อสร้างถนนลาดยาง ผิวปู Asphaltic Concrete สายทาง บ้านยางเครือ หมู่ที่ 6 ตำบลหนองโดน - บ้านดอนเกษตร หมู่ที่ 11 ตำบลกุดน้ำใส อำเภอจัตุรัส จังหวัดชัยภูมิ (ระยะที่ 1)	1. เพื่อให้ประชาชนในเขตพื้นที่ ตำบลหนองโดน และตำบลกุดน้ำใส อำเภอจัตุรัส จังหวัดชัยภูมิ ได้ใช้ถนนในการสัญจรไป มา ได้สะดวก รวดเร็ว และปลอดภัย 2. เพื่อให้เกษตรกรในพื้นที่ตำบลหนองโดน และตำบลกุดน้ำใส อำเภอจัตุรัส จังหวัดชัยภูมิ ได้ใช้ถนนในการขนส่งผลผลิต ทางการ	ลักษณะสายทางเดิม ตลอดสายทาง ถนนลูกรัง กว้าง 8.00-9.00 เมตร ยาว 6,790.00 เมตร ดำเนินการ ก่อสร้างถนนลาดยาง ผิวปู Asphaltic Concrete ดำเนินการ ผิวจราจร ขนาดกว้าง 6.00 เมตร ยาว 2,261.00 เมตร ไหล่ทางกว้างข้างละ 1.00 เมตร หนา 0.04 เมตร หรือพื้นที่ไม่น้อยกว่า 18,088.00 ตารางเมตร ตามแบบมาตรฐาน ขององค์การบริหารส่วนจังหวัดชัยภูมิ และมาตรฐานงานทางที่ได้กำหนดไว้	-	9,990,000	-	-	-	ร้อยละ 80 ของประชาชนในเขตพื้นที่ตำบลหนองโดน และตำบล-กุดน้ำใส อำเภอจัตุรัส จังหวัดชัยภูมิ รวมไปถึงผู้ที่สัญจรพื้นที่ใกล้เคียง ได้ใช้ถนนเพื่อขนส่งผลผลิตทางการเกษตร และการสัญจรไป-มา	1. ถนนมีประสิทธิภาพเพิ่มขึ้น 2. การคมนาคมขนส่งทางการเกษตรของประชาชนมีความสะดวก รวดเร็ว และปลอดภัยเพิ่มขึ้น 3. ประชาชนมีคุณภาพในการดำรงชีวิตประจำวันที่ดีขึ้น	กองช่าง

ผ.02

รายละเอียดโครงการพัฒนา

แผนพัฒนาท้องถิ่น (พ.ศ.2561 - 2565)

สำหรับ องค์กรปกครองส่วนท้องถิ่นดำเนินการ

องค์การบริหารส่วนจังหวัดชัยภูมิ

ก. ยุทธศาสตร์จังหวัดที่ 1 การสร้างความเข้มแข็งทางเศรษฐกิจฐานรากและแข่งขันได้อย่างยั่งยืน

ข. ยุทธศาสตร์การพัฒนาขององค์กรปกครองส่วนท้องถิ่นในเขตจังหวัด ยุทธศาสตร์ที่ 6 การพัฒนาโครงสร้างพื้นฐานเพื่อรองรับการเป็นศูนย์กลางทางการตลาดและการเชื่อมโยงสู่ประเทศในประชาคมอาเซียน

5. ยุทธศาสตร์ การพัฒนาโครงสร้างพื้นฐานและเพิ่มมูลค่าผลผลิตทางการเกษตร

5.9 แผนงานอุตสาหกรรมและการโยธา

ที่	โครงการ	วัตถุประสงค์	เป้าหมาย (ผลผลิตของโครงการ)	งบประมาณ 2561 (บาท)	2562 (บาท)	2563 (บาท)	2564 (บาท)	2565 (บาท)	ตัวชี้วัด (KPI)	ผลที่คาดว่าจะได้รับ	หน่วยงานรับผิดชอบหลัก
		เกษตรออกสู่ท้องตลาด ได้รวดเร็ว ปลอดภัย	พิกัด N=15.5458222222222 E=101.7936588888888 N=15.5572722222222 E=101.7785177777777								

ผ.02

รายละเอียดโครงการพัฒนา

แผนพัฒนาท้องถิ่น (พ.ศ.2561 - 2565)

สำหรับ องค์กรปกครองส่วนท้องถิ่นดำเนินการ

องค์การบริหารส่วนจังหวัดชัยภูมิ

ก. ยุทธศาสตร์จังหวัดที่ 1 การสร้างความเข้มแข็งทางเศรษฐกิจฐานรากและแข่งขันได้อย่างยั่งยืน

ข. ยุทธศาสตร์การพัฒนาขององค์กรปกครองส่วนท้องถิ่นในเขตจังหวัด ยุทธศาสตร์ที่ 6 การพัฒนาโครงสร้างพื้นฐานเพื่อรองรับการเป็นศูนย์กลางทางการตลาดและการเชื่อมโยงสู่ประเทศในประชาคมอาเซียน

5. ยุทธศาสตร์ การพัฒนาโครงสร้างพื้นฐานและเพิ่มมูลค่าผลผลิตทางการเกษตร

5.9 แผนงานอุตสาหกรรมและการโยธา

ที่	โครงการ	วัตถุประสงค์	เป้าหมาย (ผลผลิตของโครงการ)	งบประมาณ 2561 (บาท)	2562 (บาท)	2563 (บาท)	2564 (บาท)	2565 (บาท)	ตัวชี้วัด (KPI)	ผลที่คาดว่าจะได้รับ	หน่วยงานรับผิดชอบหลัก
157	ก่อสร้างถนนคอนกรีตเสริมเหล็กสายทาง บ้านขาม หมู่ที่ 2 ตำบลบ้านขาม อำเภอจัตุรัส - บ้านเขาดิน หมู่ที่ 5 ตำบลหัวทะเล อำเภอบำเหน็จณรงค์ จังหวัดชัยภูมิ	1. เพื่อให้ประชาชนในเขตพื้นที่ ตำบลบ้านขาม อำเภอจัตุรัส และตำบลหัวทะเล อำเภอบำเหน็จณรงค์ จังหวัดชัยภูมิ ได้ใช้ถนนในการสัญจรไป มา ได้สะดวก รวดเร็ว และปลอดภัย 2. เพื่อให้เกษตรกรในพื้นที่ ตำบลบ้านขาม อำเภอจัตุรัส และตำบลหัวทะเล อำเภอบำเหน็จณรงค์	ลักษณะสายทางเดิม ตลอดสายทาง ถนนลูกรัง กว้าง 7.00 เมตร ยาว 1,700.00 เมตร ดำเนินการ ถนนคอนกรีตเสริมเหล็ก กว้าง 6.00 เมตร ยาว 1,700.00 เมตร หนา 0.15 เมตร ไหล่ทางกว้าง ดินถมเกลี่ยเรียบไหล่ทาง หนา 0.15 เมตร กว้างข้างละ 0.20 เมตร หรือพื้นที่ไม่น้อยกว่า 10,200.00 ตารางเมตร ตามแบบมาตรฐาน ขององค์การบริหารส่วนจังหวัดชัยภูมิ และมาตรฐานงานทางที่ได้กำหนดไว้	-	5,849,000	-	-	-	ร้อยละ 80 ของประชาชนในเขตพื้นที่ตำบลบ้านขาม อำเภอจัตุรัส และตำบลหัวทะเล อำเภอบำ - เหน็จณรงค์ จังหวัด - ชัยภูมิ รวมไปถึงผู้ที่สัญจรพื้นที่ใกล้เคียงได้ใช้ถนนเพื่อขนส่งผลผลิตทางการเกษตรและการสัญจร ไป-มา	1. ถนนมีประสิทธิภาพเพิ่มขึ้น 2. การคมนาคมขนส่งทางการเกษตรของประชาชนมีความสะดวก รวดเร็ว และปลอดภัยเพิ่มขึ้น 3. ประชาชนมีคุณภาพในการดำรงชีวิตประจำวันที่ดีขึ้น	กองช่าง

ผ.02

รายละเอียดโครงการพัฒนา

แผนพัฒนาท้องถิ่น (พ.ศ.2561 - 2565)

สำหรับ องค์กรปกครองส่วนท้องถิ่นดำเนินการ

องค์การบริหารส่วนจังหวัดชัยภูมิ

ก. ยุทธศาสตร์จังหวัดที่ 1 การสร้างความเข้มแข็งทางเศรษฐกิจฐานรากและแข่งขันได้อย่างยั่งยืน

ข. ยุทธศาสตร์การพัฒนาขององค์กรปกครองส่วนท้องถิ่นในเขตจังหวัด ยุทธศาสตร์ที่ 6 การพัฒนาโครงสร้างพื้นฐานเพื่อรองรับการเป็นศูนย์กลางทางการตลาดและการเชื่อมโยงสู่ประเทศในประชาคมอาเซียน

5. ยุทธศาสตร์ การพัฒนาโครงสร้างพื้นฐานและเพิ่มมูลค่าผลผลิตทางการเกษตร

5.9 แผนงานอุตสาหกรรมและการโยธา

ที่	โครงการ	วัตถุประสงค์	เป้าหมาย (ผลผลิตของโครงการ)	งบประมาณ 2561 (บาท)	2562 (บาท)	2563 (บาท)	2564 (บาท)	2565 (บาท)	ตัวชี้วัด (KPI)	ผลที่คาดว่าจะได้รับ	หน่วยงานรับผิดชอบหลัก
		จังหวัดชัยภูมิ ได้ใช้ถนนในการขนส่งผลผลิตทางการเกษตรออกสู่ท้องตลาดได้รวดเร็ว ปลอดภัย	พิกัด N=15.4656233333333 E=101.7938366666666 N=15.4531677777777 E=101.8014966666666								

5-9/201

ผ.02

รายละเอียดโครงการพัฒนา

แผนพัฒนาท้องถิ่น (พ.ศ.2561 - 2565)

สำหรับ องค์กรปกครองส่วนท้องถิ่นดำเนินการ

องค์การบริหารส่วนจังหวัดชัยภูมิ

ก. ยุทธศาสตร์จังหวัดที่ 1 การสร้างความเข้มแข็งทางเศรษฐกิจฐานรากและแข่งขันได้อย่างยั่งยืน

ข. ยุทธศาสตร์การพัฒนาขององค์กรปกครองส่วนท้องถิ่นในเขตจังหวัด ยุทธศาสตร์ที่ 6 การพัฒนาโครงสร้างพื้นฐานเพื่อรองรับการเป็นศูนย์กลางทางการตลาดและการเชื่อมโยงสู่ประเทศในประชาคมอาเซียน

5. ยุทธศาสตร์ การพัฒนาโครงสร้างพื้นฐานและเพิ่มมูลค่าผลผลิตทางการเกษตร

5.9 แผนงานอุตสาหกรรมและการโยธา

ที่	โครงการ	วัตถุประสงค์	เป้าหมาย (ผลผลิตของโครงการ)	งบประมาณ 2561 (บาท)	2562 (บาท)	2563 (บาท)	2564 (บาท)	2565 (บาท)	ตัวชี้วัด (KPI)	ผลที่คาดว่าจะได้รับ	หน่วยงานรับผิดชอบหลัก
158	ก่อสร้างถนนคอนกรีตสริมเหล็ก สายทาง บ้านใหม่นาดี หมู่ที่ 8 ตำบลบ้านขาม -บ้านหนองพันก๊ก หมู่ที่ 7 ตำบลหนองโดน อำเภอจัตุรัส จังหวัดชัยภูมิ	1. เพื่อให้ประชาชนในเขตพื้นที่ตำบลบ้านขาม และตำบลหนองโดน อำเภอจัตุรัส จังหวัดชัยภูมิ ได้ใช้ถนนในการสัญจรไป-มาได้สะดวกรวดเร็วและปลอดภัย 2.เพื่อให้เกษตรกรในเขตพื้นที่ตำบลบ้านขาม และตำบลหนองโดน อำเภอจัตุรัส จังหวัดชัยภูมิ ได้ใช้ถนนในการขนส่งผลผลิตทางการเกษตรสู่	ลักษณะสายทางเดิม ตลอดสายทาง ถนนลูกรัง กว้าง 6.00 เมตร ยาว 1,170.00 เมตร <u>ดำเนินการ</u> ก่อสร้างถนนกรีตเสริมเหล็ก กว้าง 5.00 เมตร ยาว1,170.00 เมตร หนา 0.15 เมตร ดินถมเกลี่ยเรียบไหล่ทาง หนา 0.15 เมตร กว้างข้างละ 0.20 เมตร พื้นที่ไม่น้อยกว่า 5,850.00 ตารางเมตร ตามแบบมาตรฐาน ขององค์การบริหารส่วนจังหวัดชัยภูมิ และมาตรฐานงานทางที่ได้กำหนดไว้	-	3,358,000	-	-	-	ร้อยละ 80 ของประชาชนในเขตพื้นที่ตำบลบ้านขามและตำบลหนองโดน อำเภอจัตุรัส จังหวัดชัยภูมิ รวมไปถึงผู้ที่สัญจรพื้นที่ใกล้เคียงได้ใช้ถนนเพื่อการขนส่งผลผลิตทางการเกษตรและการสัญจร ไป-มา	1. ถนนมีประสิทธิภาพเพิ่มขึ้น 2. การคมนาคมขนส่งทางการเกษตรของประชาชนมีความสะดวกรวดเร็ว และปลอดภัยเพิ่มขึ้น 3. ประชาชนมีคุณภาพในการดำรงชีวิตประจำวันที่ดีขึ้น	กองช่าง

ผ.02

รายละเอียดโครงการพัฒนา

แผนพัฒนาท้องถิ่น (พ.ศ.2561 - 2565)

สำหรับ องค์กรปกครองส่วนท้องถิ่นดำเนินการ

องค์การบริหารส่วนจังหวัดชัยภูมิ

ก. ยุทธศาสตร์จังหวัดที่ 1 การสร้างความเข้มแข็งทางเศรษฐกิจฐานรากและแข่งขันได้อย่างยั่งยืน

ข. ยุทธศาสตร์การพัฒนาขององค์กรปกครองส่วนท้องถิ่นในเขตจังหวัด ยุทธศาสตร์ที่ 6 การพัฒนาโครงสร้างพื้นฐานเพื่อรองรับการเป็นศูนย์กลางทางการตลาดและการเชื่อมโยงสู่ประเทศในประชาคมอาเซียน

5. ยุทธศาสตร์ การพัฒนาโครงสร้างพื้นฐานและเพิ่มมูลค่าผลผลิตทางการเกษตร

5.9 แผนงานอุตสาหกรรมและการโยธา

ที่	โครงการ	วัตถุประสงค์	เป้าหมาย (ผลผลิตของโครงการ)	งบประมาณ 2561 (บาท)	2562 (บาท)	2563 (บาท)	2564 (บาท)	2565 (บาท)	ตัวชี้วัด (KPI)	ผลที่คาดว่าจะได้รับ	หน่วยงานรับผิดชอบหลัก
		ท้องตลาดได้รวดเร็ว ปลอดภัย	พิกัด N=15.5281533333333 E= 101.7360600000000 N= 15.5375344444444 E= 101.7329977777777								

ผ.02

รายละเอียดโครงการพัฒนา

แผนพัฒนาท้องถิ่น (พ.ศ.2561 - 2565)

สำหรับ องค์กรปกครองส่วนท้องถิ่นดำเนินการ

องค์การบริหารส่วนจังหวัดชัยภูมิ

ก. ยุทธศาสตร์จังหวัดที่ 1 การสร้างความเข้มแข็งทางเศรษฐกิจฐานรากและแข่งขันได้อย่างยั่งยืน

ข. ยุทธศาสตร์การพัฒนาขององค์กรปกครองส่วนท้องถิ่นในเขตจังหวัด ยุทธศาสตร์ที่ 6 การพัฒนาโครงสร้างพื้นฐานเพื่อรองรับการเป็นศูนย์กลางทางการตลาดและการเชื่อมโยงสู่ประเทศในประชาคมอาเซียน

5. ยุทธศาสตร์ การพัฒนาโครงสร้างพื้นฐานและเพิ่มมูลค่าผลผลิตทางการเกษตร

5.9 แผนงานอุตสาหกรรมและการโยธา

ที่	โครงการ	วัตถุประสงค์	เป้าหมาย (ผลผลิตของโครงการ)	งบประมาณ 2561 (บาท)	2562 (บาท)	2563 (บาท)	2564 (บาท)	2565 (บาท)	ตัวชี้วัด (KPI)	ผลที่คาดว่าจะได้รับ	หน่วยงานรับผิดชอบหลัก
159	ก่อสร้างถนนลูกรังบดอัดแน่น สายทาง บ้านห้วย หมู่ที่ 3 ตำบลหนองโดน-บ้านสำโรงโคก หมู่ที่ 6 ตำบลกุดน้ำใส อำเภอจัตุรัส จังหวัดชัยภูมิ	1. เพื่อให้ประชาชนในเขตพื้นที่ตำบลหนองโดน และตำบลกุดน้ำใส อำเภอจัตุรัส จังหวัดชัยภูมิ ได้ใช้ถนนในการสัญจรไป-มา ได้สะดวกรวดเร็วและปลอดภัย 2.เพื่อให้เกษตรกรในเขตพื้นที่ตำบลหนองโดน และตำบลกุดน้ำใส อำเภอจัตุรัส จังหวัดชัยภูมิ ได้ใช้ถนนในการขนส่งผลผลิตทางการเกษตร	ลักษณะสายทางเดิม ตลอดสายทาง ถนนดิน กว้าง 4.00 เมตร ยาว 2,450.00 เมตร ดำเนินการ ก่อสร้างถนนลูกรังบดอัดแน่น กว้าง 6.00 เมตร ยาว 2,450.00 เมตร หนา 0.20 เมตร ลาดเอียง 1:1.5 ปริมาตรลูกรังไม่น้อยว่า 3,038.00 ลูกบาศก์เมตร ยกระดับดินถมบดอัดแน่น กว้าง 6.60 เมตร ยาว 2,450.00 เมตร สูงเฉลี่ย	-	2,668,000	-	-	-	ร้อยละ 80 ของประชาชนในเขตพื้นที่ตำบลหนองโดน และตำบลกุดน้ำใส อำเภอจัตุรัส จังหวัดชัยภูมิ รวมไปถึงผู้ที่สัญจรพื้นที่ใกล้เคียงได้ใช้ถนนเพื่อการขนส่งผลผลิตทางการเกษตรและการสัญจร ไป-มา	1. ถนนมีประสิทธิภาพเพิ่มขึ้น 2. การคมนาคมขนส่งทางการเกษตรของประชาชนมีความสะดวกรวดเร็ว และปลอดภัยเพิ่มขึ้น 3. ประชาชนมีคุณภาพในการดำรงชีวิตประจำวันที่ดีขึ้น	กองช่าง

ผ.02

รายละเอียดโครงการพัฒนา

แผนพัฒนาท้องถิ่น (พ.ศ.2561 - 2565)

สำหรับ องค์กรปกครองส่วนท้องถิ่นดำเนินการ

องค์การบริหารส่วนจังหวัดชัยภูมิ

ก. ยุทธศาสตร์จังหวัดที่ 1 การสร้างความเข้มแข็งทางเศรษฐกิจฐานรากและแข่งขันได้อย่างยั่งยืน

ข. ยุทธศาสตร์การพัฒนาขององค์กรปกครองส่วนท้องถิ่นในเขตจังหวัด ยุทธศาสตร์ที่ 6 การพัฒนาโครงสร้างพื้นฐานเพื่อรองรับการเป็นศูนย์กลางทางการตลาดและการเชื่อมโยงสู่ประเทศในประชาคมอาเซียน

5. ยุทธศาสตร์ การพัฒนาโครงสร้างพื้นฐานและเพิ่มมูลค่าผลผลิตทางการเกษตร

5.9 แผนงานอุตสาหกรรมและการโยธา

ที่	โครงการ	วัตถุประสงค์	เป้าหมาย (ผลผลิตของโครงการ)	งบประมาณ 2561 (บาท)	2562 (บาท)	2563 (บาท)	2564 (บาท)	2565 (บาท)	ตัวชี้วัด (KPI)	ผลที่คาดว่าจะได้รับ	หน่วยงานรับผิดชอบหลัก
		สู่ท้องตลาดได้รวดเร็ว ปลอดภัย	0.30 เมตร ลาดเอียง 1:1.5 เสริมดินถมบดอัดแน่นขยายคันทาง ข้างละ1.75 เมตร ยาว 2,450 เมตร ลาดเอียง 1:1.5 ตามแบบมาตรฐาน ขององค์การบริหารส่วนจังหวัดชัยภูมิ และมาตรฐานงานทางที่ได้กำหนดไว้ <u>พิกัด</u> N=15.5307766666666 E= 101.8099755555555 N= 15.5235577777777 E= 101.8268388888888						ทางการเกษตรไม่น้อยกว่าร้อยละ 80		

ผ.02

รายละเอียดโครงการพัฒนา

แผนพัฒนาท้องถิ่น (พ.ศ.2561 - 2565)

สำหรับ องค์กรปกครองส่วนท้องถิ่นดำเนินการ

องค์การบริหารส่วนจังหวัดชัยภูมิ

ก. ยุทธศาสตร์จังหวัดที่ 1 การสร้างความเข้มแข็งทางเศรษฐกิจฐานรากและแข่งขันได้อย่างยั่งยืน

ข. ยุทธศาสตร์การพัฒนาขององค์กรปกครองส่วนท้องถิ่นในเขตจังหวัด ยุทธศาสตร์ที่ 6 การพัฒนาโครงสร้างพื้นฐานเพื่อรองรับการเป็นศูนย์กลางทางการตลาดและการเชื่อมโยงสู่ประเทศในประชาคมอาเซียน

5. ยุทธศาสตร์ การพัฒนาโครงสร้างพื้นฐานและเพิ่มมูลค่าผลผลิตทางการเกษตร

5.9 แผนงานอุตสาหกรรมและการโยธา

ที่	โครงการ	วัตถุประสงค์	เป้าหมาย (ผลผลิตของโครงการ)	งบประมาณ 2561 (บาท)	2562 (บาท)	2563 (บาท)	2564 (บาท)	2565 (บาท)	ตัวชี้วัด (KPI)	ผลที่คาดว่าจะได้รับ	หน่วยงานรับผิดชอบหลัก
160	ปรับปรุงถนนลาดยาง ผิวปู Asphaltic Concrete ดำเนินการโดยวิธี Recycling สายทาง บ้านธาตุงาม หมู่ที่ 17 ตำบลผักปัง - บ้านแดง หมู่ที่ 13 ตำบลหนองตูม อำเภอภูเขียว จังหวัดชัยภูมิ	1. เพื่อให้ประชาชนในเขตพื้นที่ตำบลผักปัง และตำบลหนองตูม อำเภอภูเขียว จังหวัดชัยภูมิ ได้ใช้ถนนในการสัญจรไป-มา ได้สะดวกรวดเร็วและปลอดภัย 2. เพื่อให้เกษตรกรในเขตพื้นที่ตำบลผักปัง และตำบลหนองตูม อำเภอภูเขียว จังหวัดชัยภูมิได้ใช้ถนนในการขนส่งผลผลิตทางการเกษตรสู่ท้องตลาดได้รวดเร็ว ปลอดภัย	ลักษณะสายทางเดิมตลอดสายทาง ถนนลาดยาง กว้าง 6.00 เมตร ยาว 2,200 เมตร ดำเนินการ ปรับปรุงถนนลาดยาง ผิวปู Asphaltic Concrete ดำเนินการโดยวิธี Recycling ผิวจราจร ขนาดกว้าง 6.00 เมตร ยาว 350.00 เมตร หนา 0.04 เมตร หรือพื้นที่ไม่น้อยกว่า 2,100 ตารางเมตร ตามแบบมาตรฐาน ขององค์การบริหารส่วนจังหวัดชัยภูมิ และมาตรฐานงานทางที่ได้กำหนดไว้ พิกัด N=16.3488433333333 E= 102.1260066666666 N= 16.3516922222222 E= 102.1273588888888	-	970,000	-	-	-	ร้อยละ 80 ของประชาชนในเขตพื้นที่ตำบลผักปัง และตำบลหนองตูม อำเภอภูเขียว จังหวัดชัยภูมิ รวมไปถึงผู้ที่สัญจรพื้นที่ใกล้เคียงได้ใช้ถนนเพื่อการขนส่งผลผลิตทางการเกษตรและการสัญจร ไป-มา	1. ถนนมีประสิทธิภาพเพิ่มขึ้น 2. การคมนาคมขนส่งทางการเกษตรของประชาชนมีความสะดวกรวดเร็ว และปลอดภัยเพิ่มขึ้น 3. ประชาชนมีคุณภาพในการดำรงชีวิตประจำวันที่ดีขึ้น	กองช่าง

ผ.02

รายละเอียดโครงการพัฒนา

แผนพัฒนาท้องถิ่น (พ.ศ.2561 - 2565)

สำหรับ องค์กรปกครองส่วนท้องถิ่นดำเนินการ

องค์การบริหารส่วนจังหวัดชัยภูมิ

ก. ยุทธศาสตร์จังหวัดที่ 1 การสร้างความเข้มแข็งทางเศรษฐกิจฐานรากและแข่งขันได้อย่างยั่งยืน

ข. ยุทธศาสตร์การพัฒนาขององค์กรปกครองส่วนท้องถิ่นในเขตจังหวัด ยุทธศาสตร์ที่ 6 การพัฒนาโครงสร้างพื้นฐานเพื่อรองรับการเป็นศูนย์กลางทางการตลาดและการเชื่อมโยงสู่ประเทศในประชาคมอาเซียน

5. ยุทธศาสตร์ การพัฒนาโครงสร้างพื้นฐานและเพิ่มมูลค่าผลผลิตทางการเกษตร

5.9 แผนงานอุตสาหกรรมและการโยธา

ที่	โครงการ	วัตถุประสงค์	เป้าหมาย (ผลผลิตของโครงการ)	งบประมาณ 2561 (บาท)	2562 (บาท)	2563 (บาท)	2564 (บาท)	2565 (บาท)	ตัวชี้วัด (KPI)	ผลที่คาดว่าจะได้รับ	หน่วยงานรับผิดชอบหลัก
161	ปรับปรุงถนนคอนกรีตเสริมเหล็ก ผิวปู Asphaltic Concrete สายทาง บ้านเขว้า หมู่ที่ 1 ตำบลบ้านเขว้า - บ้านโนนเสาเล้า หมู่ที่ 3 ตำบลโนนแดง อำเภอบ้านเขว้า จังหวัดชัยภูมิ	1. เพื่อให้ประชาชนในเขตพื้นที่ตำบลบ้านเขว้า และตำบลโนนแดง อำเภอบ้านเขว้า จังหวัดชัยภูมิ ได้ใช้ถนนในในการสัญจร ไป-มา ได้สะดวกรวดเร็ว และปลอดภัย 2. เพื่อให้เกษตรกรในพื้นที่ตำบลบ้านเขว้า และตำบลโนนแดง อำเภอบ้านเขว้า จังหวัดชัยภูมิ ได้ใช้ถนนในการขนส่งผลผลิตทางการ	ลักษณะสายทางเดิมตลอดสายทาง ถนนคอนกรีตเสริมเหล็ก กว้าง 11.00 -18.00 เมตร ยาว 17,600.00 เมตร ดำเนินการ ปรับปรุงถนนคอนกรีตเสริมเหล็ก ผิวปู Asphaltic Concrete ช่วงที่ 1 ผิวจราจร ขนาดกว้าง 14.00 เมตร ยาว 248.00 เมตร หนา 0.03 เมตร หรือพื้นที่ไม่น้อยกว่า 3,472.00 ตารางเมตร ช่วงที่ 2 ผิวจราจร ขนาดกว้าง 11.00 เมตร ยาว 385.00 เมตร หนา 0.03 เมตร หรือพื้นที่ไม่น้อยกว่า 4,235.00 ตารางเมตร ช่วงที่ 3 ผิวจราจร ขนาดกว้าง 14.00 เมตร	-	3,000,000	-	-	-	ร้อยละ 80 ของประชาชนในเขตพื้นที่ตำบลบ้านเขว้า และตำบลโนนแดง อำเภอบ้านเขว้า จังหวัดชัยภูมิ รวมไปถึงผู้ที่สัญจรพื้นที่ใกล้เคียงได้ใช้ถนนเพื่อการขนส่งทางการเกษตรและการสัญจร ไป-มา	1. ถนนมีประสิทธิภาพเพิ่มขึ้น 2. การคมนาคมขนส่งทางการเกษตรของประชาชนมีความสะดวกรวดเร็ว และปลอดภัยเพิ่มขึ้น 3. ประชาชนมีคุณภาพในการดำรงชีวิตประจำวันที่ดีขึ้น	กองช่าง

ผ.02

รายละเอียดโครงการพัฒนา

แผนพัฒนาท้องถิ่น (พ.ศ.2561 - 2565)

สำหรับ องค์กรปกครองส่วนท้องถิ่นดำเนินการ

องค์การบริหารส่วนจังหวัดชัยภูมิ

ก. ยุทธศาสตร์จังหวัดที่ 1 การสร้างความเข้มแข็งทางเศรษฐกิจฐานรากและแข่งขันได้อย่างยั่งยืน

ข. ยุทธศาสตร์การพัฒนาขององค์กรปกครองส่วนท้องถิ่นในเขตจังหวัด ยุทธศาสตร์ที่ 6 การพัฒนาโครงสร้างพื้นฐานเพื่อรองรับการเป็นศูนย์กลางทางการตลาดและการเชื่อมโยงสู่ประเทศในประชาคมอาเซียน

5. ยุทธศาสตร์ การพัฒนาโครงสร้างพื้นฐานและเพิ่มมูลค่าผลผลิตทางการเกษตร

5.9 แผนงานอุตสาหกรรมและการโยธา

ที่	โครงการ	วัตถุประสงค์	เป้าหมาย (ผลผลิตของโครงการ)	งบประมาณ 2561 (บาท)	2562 (บาท)	2563 (บาท)	2564 (บาท)	2565 (บาท)	ตัวชี้วัด (KPI)	ผลที่คาดว่าจะได้รับ	หน่วยงานรับผิดชอบหลัก
		เกษตรสู่ท้องตลาดได้ รวดเร็ว ปลอดภัย	ยาว 508.00 เมตร หนา 0.03 เมตร หรือพื้นที่ไม่น้อยกว่า 7,112.00 ตารางเมตร หรือพื้นที่รวมทั้งหมดไม่น้อยกว่า 14,819.00 ตารางเมตร ตามแบบมาตรฐาน ขององค์การบริหารส่วนจังหวัดชัยภูมิ และมาตรฐานงานทางที่ได้กำหนดไว้ พิกัด ช่วงที่ 1 N= 15.7658544444444 E= 101.9144022222222 N= 15.7680955555555 E= 101.9146722222222 ช่วงที่ 2 N= 15.7680955555555 E= 101.9146722222222 N= 15.7713177777777 E= 101.9159388888888 ช่วงที่ 3 N= 15.7713177777777 E= 101.9159388888888 N= 15.7839966666666 E= 101.9204055555555								

ผ.02

รายละเอียดโครงการพัฒนา

แผนพัฒนาท้องถิ่น (พ.ศ.2561 - 2565)

สำหรับ องค์กรปกครองส่วนท้องถิ่นดำเนินการ

องค์การบริหารส่วนจังหวัดชัยภูมิ

ก. ยุทธศาสตร์จังหวัดที่ 1 การสร้างความเข้มแข็งทางเศรษฐกิจฐานรากและแข่งขันได้อย่างยั่งยืน

ข. ยุทธศาสตร์การพัฒนาขององค์กรปกครองส่วนท้องถิ่นในเขตจังหวัด ยุทธศาสตร์ที่ 6 การพัฒนาโครงสร้างพื้นฐานเพื่อรองรับการเป็นศูนย์กลางทางการตลาดและการเชื่อมโยงสู่ประเทศในประชาคมอาเซียน

5. ยุทธศาสตร์ การพัฒนาโครงสร้างพื้นฐานและเพิ่มมูลค่าผลผลิตทางการเกษตร

5.9 แผนงานอุตสาหกรรมและการโยธา

ที่	โครงการ	วัตถุประสงค์	เป้าหมาย (ผลผลิตของโครงการ)	งบประมาณ 2561 (บาท)	2562 (บาท)	2563 (บาท)	2564 (บาท)	2565 (บาท)	ตัวชี้วัด (KPI)	ผลที่คาดว่าจะได้รับ	หน่วยงานรับผิดชอบหลัก
162	ปรับปรุงถนนลาดยาง ผิวปูAsphaltic Concrete ดำเนินการโดยวิธี Recycling สายทาง บ้านศิลาทอง หมู่ที่ 6 ตำบลโป่งนก - บ้านนายางกลัก หมู่ที่ 1 ตำบลนายางกลัก อำเภอเทพสถิต จังหวัดชัยภูมิ	1. เพื่อให้ประชาชนในเขตพื้นที่ตำบลโป่งนก และตำบลนายางกลัก อำเภอเทพสถิต จังหวัดชัยภูมิ ได้ใช้ถนนในการสัญจร ไป-มา ได้สะดวก รวดเร็ว และปลอดภัย 2. เพื่อให้เกษตรกรในเขตพื้นที่ตำบลโป่งนก และตำบลนายางกลัก อำเภอเทพสถิต จังหวัดชัยภูมิ ได้ใช้ถนนในการขนส่งผลผลิตทางการเกษตร	ลักษณะสายทางเดิมตลอดสายทางถนนลาดยาง กว้าง 6.00-8.00 เมตร ยาว 2,900.00 เมตร <u>ดำเนินการ</u> ช่วงที่ 1 ปรับปรุงถนนลาดยางผิวปู Asphaltic Concrete ดำเนินการโดยวิธี Recycling กม.0+000-กม.0+429 ผิวจราจร ขนาดกว้าง 6.00 เมตร ยาว 429.00 เมตร ไหล่ทางกว้างข้างละ 1.00 เมตร หนา 0.04 เมตร หรือพื้นที่ไม่น้อยกว่า 3,432.00 ตารางเมตร	-	3,000,000	-	-	-	ร้อยละ 80 ของประชาชนในเขตพื้นที่ตำบลโป่งนก และตำบลนายางกลัก อำเภอเทพสถิต จังหวัดชัยภูมิ รวมไปถึงผู้ที่สัญจรพื้นที่ใกล้เคียงได้ใช้ถนนเพื่อการขนส่งทางการเกษตรและการสัญจรไป-มา	1. ถนนมีประสิทธิภาพเพิ่มขึ้น 2. การคมนาคมขนส่งทางการเกษตรของประชาชนมีความสะดวกรวดเร็ว และปลอดภัยเพิ่มขึ้น 3. ประชาชนมีคุณภาพในการดำรงชีวิตประจำวันที่ดีขึ้น	กองช่าง

ผ.02

รายละเอียดโครงการพัฒนา

แผนพัฒนาท้องถิ่น (พ.ศ.2561 - 2565)

สำหรับ องค์กรปกครองส่วนท้องถิ่นดำเนินการ

องค์การบริหารส่วนจังหวัดชัยภูมิ

ก. ยุทธศาสตร์จังหวัดที่ 1 การสร้างความเข้มแข็งทางเศรษฐกิจฐานรากและแข่งขันได้อย่างยั่งยืน

ข. ยุทธศาสตร์การพัฒนาขององค์กรปกครองส่วนท้องถิ่นในเขตจังหวัด ยุทธศาสตร์ที่ 6 การพัฒนาโครงสร้างพื้นฐานเพื่อรองรับการเป็นศูนย์กลางทางการตลาดและการเชื่อมโยงสู่ประเทศในประชาคมอาเซียน

5. ยุทธศาสตร์ การพัฒนาโครงสร้างพื้นฐานและเพิ่มมูลค่าผลผลิตทางการเกษตร

5.9 แผนงานอุตสาหกรรมและการโยธา

ที่	โครงการ	วัตถุประสงค์	เป้าหมาย (ผลผลิตของโครงการ)	งบประมาณ 2561 (บาท)	2562 (บาท)	2563 (บาท)	2564 (บาท)	2565 (บาท)	ตัวชี้วัด (KPI)	ผลที่คาดว่าจะได้รับ	หน่วยงานรับผิดชอบหลัก
		ออกสู่ท้องตลาด ได้รวดเร็ว ปลอดภัย	ช่วงที่ 2 กม.2+400-กม.2+900 ผิวจราจร ขนาดกว้าง 6.00 เมตร ยาว 500.00 เมตร หนา 0.04 เมตร หรือพื้นที่ไม่น้อยกว่า 3,000.00 ตารางเมตร หรือพื้นที่รวมทั้งหมดไม่น้อยกว่า 6,432.00 ตารางเมตร ตามแบบมาตรฐาน ขององค์การบริหารส่วนจังหวัดชัยภูมิ และมาตรฐานงานทางที่ได้กำหนดไว้ พิกัด ช่วงที่ 1 N= 15.8303144444444 E= 101.4901144444444 N= 15.8267655555555 E= 101.4885877777777 ช่วงที่ 2 N= 15.80936999999999 E= 101.4905888888888 N= 15.8046766666666 E= 101.4915166666666							

ผ.02

รายละเอียดโครงการพัฒนา

แผนพัฒนาท้องถิ่น (พ.ศ.2561 - 2565)

สำหรับ องค์กรปกครองส่วนท้องถิ่นดำเนินการ

องค์การบริหารส่วนจังหวัดชัยภูมิ

ก. ยุทธศาสตร์จังหวัดที่ 1 การสร้างความเข้มแข็งทางเศรษฐกิจฐานรากและแข่งขันได้อย่างยั่งยืน

ข. ยุทธศาสตร์การพัฒนาขององค์กรปกครองส่วนท้องถิ่นในเขตจังหวัด ยุทธศาสตร์ที่ 6 การพัฒนาโครงสร้างพื้นฐานเพื่อรองรับการเป็นศูนย์กลางทางการตลาดและการเชื่อมโยงสู่ประเทศในประชาคมอาเซียน

5. ยุทธศาสตร์ การพัฒนาโครงสร้างพื้นฐานและเพิ่มมูลค่าผลผลิตทางการเกษตร

5.9 แผนงานอุตสาหกรรมและการโยธา

ที่	โครงการ	วัตถุประสงค์	เป้าหมาย (ผลผลิตของโครงการ)	งบประมาณ 2561 (บาท)	2562 (บาท)	2563 (บาท)	2564 (บาท)	2565 (บาท)	ตัวชี้วัด (KPI)	ผลที่คาดว่าจะได้รับ	หน่วยงานรับผิดชอบหลัก
163	ปรับปรุงถนนลาดยางสายทาง บ้านสระพัง หมู่ที่ 1 ตำบลสระพัง - บ้านสะเดา หมู่ที่ 9 ตำบลบ้านเต่า อำเภอบ้านแท่น จังหวัดชัยภูมิ	1. เพื่อให้ประชาชนในเขตพื้นที่ตำบลสระพัง และตำบลบ้านเต่า อำเภอบ้านแท่น จังหวัดชัยภูมิ ได้ใช้ถนนในการสัญจร ไป-มา ได้สะดวก รวดเร็ว และปลอดภัย 2. เพื่อให้เกษตรกรในพื้นที่ตำบลสระพัง และตำบลบ้านเต่า อำเภอบ้านแท่น จังหวัดชัยภูมิ ได้ใช้ถนนในการขนส่งผลผลิตทางการเกษตร	ลักษณะสายทางเดิมตลอดสายทาง ถนนคอนกรีตและถนนลาดยาง กว้าง 5.00-8.00 เมตร ยาว 3,300.00 เมตร ดำเนินการ ปรับปรุงถนนลาดยาง ช่วงที่ 1 ขยายถนนคอนกรีตเสริมเหล็ก กว้างข้างละ 0.50 เมตร ยาว 200 เมตร หนา 0.15 เมตร ดินถมเกลี่ยเรียบไหล่ทาง หนา 0.15 เมตร กว้างข้างละ 0.20 เมตร หรือพื้นที่ไม่น้อยกว่า 200 ตารางเมตร ปรับปรุงถนนคอนกรีตเสริมเหล็ก ผิวปู Asphaltic Concrete ผิวจราจร		3,000,000	-	-	-	ร้อยละ 80 ของประชาชนในเขตพื้นที่ตำบลสระพัง และตำบลบ้านเต่า อำเภอบ้านแท่น จังหวัดชัยภูมิ รวมไปถึงผู้ที่สัญจรพื้นที่ใกล้เคียงได้ใช้ถนนเพื่อการขนส่งทางการเกษตรและการสัญจรไป-มา	1. ถนนมีประสิทธิภาพเพิ่มขึ้น 2. การคมนาคมขนส่งทางการเกษตรของประชาชนมีความสะดวก รวดเร็ว และปลอดภัยเพิ่มขึ้น 3. ประชาชนมีคุณภาพในการดำรงชีวิตประจำวันที่ดีขึ้น	กองช่าง

ผ.02

รายละเอียดโครงการพัฒนา

แผนพัฒนาท้องถิ่น (พ.ศ.2561 - 2565)

สำหรับ องค์กรปกครองส่วนท้องถิ่นดำเนินการ

องค์การบริหารส่วนจังหวัดชัยภูมิ

ก. ยุทธศาสตร์จังหวัดที่ 1 การสร้างความเข้มแข็งทางเศรษฐกิจฐานรากและแข่งขันได้อย่างยั่งยืน

ข. ยุทธศาสตร์การพัฒนาขององค์กรปกครองส่วนท้องถิ่นในเขตจังหวัด ยุทธศาสตร์ที่ 6 การพัฒนาโครงสร้างพื้นฐานเพื่อรองรับการเป็นศูนย์กลางทางการตลาดและการเชื่อมโยงสู่ประเทศในประชาคมอาเซียน

5. ยุทธศาสตร์ การพัฒนาโครงสร้างพื้นฐานและเพิ่มมูลค่าผลผลิตทางการเกษตร

5.9 แผนงานอุตสาหกรรมและการโยธา

ที่	โครงการ	วัตถุประสงค์	เป้าหมาย (ผลผลิตของโครงการ)	งบประมาณ 2561 (บาท)	2562 (บาท)	2563 (บาท)	2564 (บาท)	2565 (บาท)	ตัวชี้วัด (KPI)	ผลที่คาดว่าจะได้รับ	หน่วยงานรับผิดชอบหลัก
		ออกสู่ท้องตลาด ได้รวดเร็ว ปลอดภัย	ขนาดกว้าง 6.00 เมตร ยาว 200.00 เมตร หนา 0.04 เมตร หรือพื้นที่ไม่น้อยกว่า 1,200 ตารางเมตร ช่วงที่ 2 ปรับปรุงถนนลาดยาง ผิวปู Asphaltic Concrete ดำเนินการโดยวิธี Recycling ผิวจราจร ขนาดกว้าง 6.00 เมตร ยาว 1,093.00 เมตร หนา 0.04 เมตร หรือพื้นที่ไม่น้อยกว่า 6,558.00 ตารางเมตร หรือพื้นที่รวมทั้งหมดไม่น้อยกว่า								

ผ.02

รายละเอียดโครงการพัฒนา

แผนพัฒนาท้องถิ่น (พ.ศ.2561 - 2565)

สำหรับ องค์กรปกครองส่วนท้องถิ่นดำเนินการ

องค์การบริหารส่วนจังหวัดชัยภูมิ

ก. ยุทธศาสตร์จังหวัดที่ 1 การสร้างความเข้มแข็งทางเศรษฐกิจฐานรากและแข่งขันได้อย่างยั่งยืน

ข. ยุทธศาสตร์การพัฒนาขององค์กรปกครองส่วนท้องถิ่นในเขตจังหวัด ยุทธศาสตร์ที่ 6 การพัฒนาโครงสร้างพื้นฐานเพื่อรองรับการเป็นศูนย์กลางทางการตลาดและการเชื่อมโยงสู่ประเทศในประชาคมอาเซียน

5. ยุทธศาสตร์ การพัฒนาโครงสร้างพื้นฐานและเพิ่มมูลค่าผลผลิตทางการเกษตร

5.9 แผนงานอุตสาหกรรมและการโยธา

ที่	โครงการ	วัตถุประสงค์	เป้าหมาย (ผลผลิตของโครงการ)	งบประมาณ 2561 (บาท)	2562 (บาท)	2563 (บาท)	2564 (บาท)	2565 (บาท)	ตัวชี้วัด (KPI)	ผลที่คาดว่าจะได้รับ	หน่วยงานรับผิดชอบหลัก
			7,758.00 ตารางเมตร ตามแบบมาตรฐาน ขององค์การบริหารส่วนจังหวัดชัยภูมิ และมาตรฐานงานทางที่ได้กำหนดไว้ <u>พิกัด</u> ช่วงที่ 1 N= 16.3942088888888 E= 102.3964800000000 N= 16.3937911111111 E= 102.3983066666666 ช่วงที่ 2 N= 16.3937911111111 E= 102.3983066666666 N= 16.3899133333333 E= 102.4074066666666								

ผ.02

รายละเอียดโครงการพัฒนา

แผนพัฒนาท้องถิ่น (พ.ศ.2561 - 2565)

สำหรับ องค์กรปกครองส่วนท้องถิ่นดำเนินการ

องค์การบริหารส่วนจังหวัดชัยภูมิ

ก. ยุทธศาสตร์จังหวัดที่ 1 การสร้างความเข้มแข็งทางเศรษฐกิจฐานรากและแข่งขันได้อย่างยั่งยืน

ข. ยุทธศาสตร์การพัฒนาขององค์กรปกครองส่วนท้องถิ่นในเขตจังหวัด ยุทธศาสตร์ที่ 6 การพัฒนาโครงสร้างพื้นฐานเพื่อรองรับการเป็นศูนย์กลางทางการตลาดและการเชื่อมโยงสู่ประเทศในประชาคมอาเซียน

5. ยุทธศาสตร์ การพัฒนาโครงสร้างพื้นฐานและเพิ่มมูลค่าผลผลิตทางการเกษตร

5.9 แผนงานอุตสาหกรรมและการโยธา

ที่	โครงการ	วัตถุประสงค์	เป้าหมาย (ผลผลิตของโครงการ)	งบประมาณ 2561 (บาท)	2562 (บาท)	2563 (บาท)	2564 (บาท)	2565 (บาท)	ตัวชี้วัด (KPI)	ผลที่คาดว่าจะได้รับ	หน่วยงานรับผิดชอบหลัก
164	ก่อสร้างถนนคอนกรีตเสริมเหล็ก สายทาง บ้านเดื่อ หมู่ที่ 1 ตำบลบ้านเดื่อ - บ้านกุดจิก หมู่ที่ 8 ตำบลหนองข่า อำเภอเกษตรสมบูรณ์ จังหวัดชัยภูมิ	1. เพื่อให้ประชาชนในเขตพื้นที่ ตำบลบ้านเดื่อ และตำบลหนองข่า อำเภอเกษตรสมบูรณ์ จังหวัดชัยภูมิ ได้ใช้ถนนในการสัญจร ไป-มา ได้สะดวกรวดเร็ว และปลอดภัย 2. เพื่อให้เกษตรกรในพื้นที่ตำบลบ้านเดื่อ และตำบลหนองข่า อำเภอเกษตรสมบูรณ์ จังหวัดชัยภูมิ ได้ใช้ถนนในการขนส่งผลผลิตทางการ	ลักษณะสายทางเดิม ตลอดสายทาง ถนนลูกรัง กว้าง 5.00 - 6.00 เมตร ความยาว 5,000.00 เมตร ดำเนินการ ถนนคอนกรีตเสริมเหล็ก กว้าง 5.00 เมตร หนา 0.15 เมตร ความยาว 1,045.00 เมตร ดินถมเกลี่ยเรียบไหล่ทาง หนา 0.15 เมตร กว้างข้างละ 0.20 เมตร หรือพื้นที่ไม่น้อยกว่า 5,225.00 ตารางเมตร ตามแบบมาตรฐาน ขององค์การบริหารส่วนจังหวัดชัยภูมิ และมาตรฐานงานทางที่ได้กำหนดไว้	-	3,000,000	-	-	-	ร้อยละ 80 ของประชาชนในเขตพื้นที่ตำบลบ้านเดื่อ และตำบลหนองข่า อำเภอเกษตรสมบูรณ์ จังหวัดชัยภูมิ รวมไปถึงผู้ที่สัญจรพื้นที่ใกล้เคียงได้ใช้ถนนเพื่อการขนส่งทางการเกษตรและการสัญจรไป-มา	1. ถนนมีประสิทธิภาพเพิ่มขึ้น 2. การคมนาคมขนส่งทางการเกษตรของประชาชนมีความสะดวกรวดเร็ว และปลอดภัยเพิ่มขึ้น 3. ประชาชนมีคุณภาพในการดำรงชีวิตประจำวันที่ดีขึ้น	กองช่าง

ผ.02

รายละเอียดโครงการพัฒนา

แผนพัฒนาท้องถิ่น (พ.ศ.2561 - 2565)

สำหรับ องค์กรปกครองส่วนท้องถิ่นดำเนินการ

องค์การบริหารส่วนจังหวัดชัยภูมิ

ก. ยุทธศาสตร์จังหวัดที่ 1 การสร้างความเข้มแข็งทางเศรษฐกิจฐานรากและแข่งขันได้อย่างยั่งยืน

ข. ยุทธศาสตร์การพัฒนาขององค์กรปกครองส่วนท้องถิ่นในเขตจังหวัด ยุทธศาสตร์ที่ 6 การพัฒนาโครงสร้างพื้นฐานเพื่อรองรับการเป็นศูนย์กลางทางการตลาดและการเชื่อมโยงสู่ประเทศในประชาคมอาเซียน

5. ยุทธศาสตร์ การพัฒนาโครงสร้างพื้นฐานและเพิ่มมูลค่าผลผลิตทางการเกษตร

5.9 แผนงานอุตสาหกรรมและการโยธา

ที่	โครงการ	วัตถุประสงค์	เป้าหมาย (ผลผลิตของโครงการ)	งบประมาณ 2561 (บาท)	2562 (บาท)	2563 (บาท)	2564 (บาท)	2565 (บาท)	ตัวชี้วัด (KPI)	ผลที่คาดว่าจะได้รับ	หน่วยงานรับผิดชอบหลัก
		ออกสู่ท้องตลาด ได้รวดเร็ว ปลอดภัย	พิกัด N= 16.1242011111111 E= 101.8936722222222 N= 16.1204899999999 E= 101.8848766666666								

ผ.02

รายละเอียดโครงการพัฒนา

แผนพัฒนาท้องถิ่น (พ.ศ.2561 - 2565)

สำหรับ องค์กรปกครองส่วนท้องถิ่นดำเนินการ

องค์การบริหารส่วนจังหวัดชัยภูมิ

ก. ยุทธศาสตร์จังหวัดที่ 1 การสร้างความเข้มแข็งทางเศรษฐกิจฐานรากและแข่งขันได้อย่างยั่งยืน

ข. ยุทธศาสตร์การพัฒนาขององค์กรปกครองส่วนท้องถิ่นในเขตจังหวัด ยุทธศาสตร์ที่ 6 การพัฒนาโครงสร้างพื้นฐานเพื่อรองรับการเป็นศูนย์กลางทางการตลาดและการเชื่อมโยงสู่ประเทศในประชาคมอาเซียน

5. ยุทธศาสตร์ การพัฒนาโครงสร้างพื้นฐานและเพิ่มมูลค่าผลผลิตทางการเกษตร

5.9 แผนงานอุตสาหกรรมและการโยธา

ที่	โครงการ	วัตถุประสงค์	เป้าหมาย (ผลผลิตของโครงการ)	งบประมาณ 2561 (บาท)	2562 (บาท)	2563 (บาท)	2564 (บาท)	2565 (บาท)	ตัวชี้วัด (KPI)	ผลที่คาดว่าจะได้รับ	หน่วยงานรับผิดชอบหลัก
165	ก่อสร้างถนนคอนกรีตเสริมเหล็ก สายทาง บ้านหนอง-ไผ่ล้อม หมู่ที่ 5 ตำบลหนองบัวใหญ่ - บ้านโนนสะอาด หมู่ที่ 8 ตำบลบ้านกอก อำเภอจัตุรัส จังหวัดชัยภูมิ	1. เพื่อให้ประชาชนในเขตพื้นที่ ตำบลหนองบัวใหญ่ และตำบลบ้านกอก อำเภอจัตุรัส จังหวัดชัยภูมิ ได้ใช้ถนนในการสัญจร ไป-มา ได้สะดวก รวดเร็ว และปลอดภัย 2. เพื่อให้เกษตรกรในพื้นที่ ที่ ตำบลหนองบัวใหญ่ และตำบลบ้านกอก อำเภอจัตุรัส จังหวัดชัยภูมิ ได้ใช้ถนนในการขนส่งผลผลิตทางการ	ลักษณะสายทางเดิม ตลอดสายทาง ถนนลูกรังกว้าง 5.00 - 6.00 เมตร ความยาว 4,000.00 เมตร ดำเนินการ ถนนคอนกรีตเสริมเหล็ก กว้าง 5.00 เมตร ยาว 160.00 เมตร หนา 0.15 เมตร ดินถมเกลี่ยเรียบไหล่ทาง หนา 0.15 เมตร กว้าง ข้างละ 0.20 เมตร หรือพื้นที่ไม่น้อยกว่า 800.00 ตารางเมตร ตามแบบมาตรฐาน ขององค์การบริหารส่วนจังหวัดชัยภูมิ และมาตรฐานงานทางที่ได้กำหนดไว้	-	460,000	-	-	-	ร้อยละ 80 ของประชาชนในเขตพื้นที่ตำบลหนองบัวใหญ่ และตำบลบ้านกอก อำเภอจัตุรัส จังหวัดชัยภูมิ รวมไปถึงผู้ที่สัญจรพื้นที่ใกล้เคียงได้ใช้ถนนเพื่อการขนส่งทางการเกษตรและการสัญจรไป-มา	1. ถนนมีประสิทธิภาพเพิ่มขึ้น 2. การคมนาคมขนส่งทางการเกษตรของประชาชนมีความสะดวกรวดเร็ว และปลอดภัยเพิ่มขึ้น 3. ประชาชนมีคุณภาพในการดำรงชีวิตประจำวันที่ดีขึ้น	กองช่าง

ผ.02

รายละเอียดโครงการพัฒนา

แผนพัฒนาท้องถิ่น (พ.ศ.2561 - 2565)

สำหรับ องค์กรปกครองส่วนท้องถิ่นดำเนินการ

องค์การบริหารส่วนจังหวัดชัยภูมิ

ก. ยุทธศาสตร์จังหวัดที่ 1 การสร้างความเข้มแข็งทางเศรษฐกิจฐานรากและแข่งขันได้อย่างยั่งยืน

ข. ยุทธศาสตร์การพัฒนาขององค์กรปกครองส่วนท้องถิ่นในเขตจังหวัด ยุทธศาสตร์ที่ 6 การพัฒนาโครงสร้างพื้นฐานเพื่อรองรับการเป็นศูนย์กลางทางการตลาดและการเชื่อมโยงสู่ประเทศในประชาคมอาเซียน

5. ยุทธศาสตร์ การพัฒนาโครงสร้างพื้นฐานและเพิ่มมูลค่าผลผลิตทางการเกษตร

5.9 แผนงานอุตสาหกรรมและการโยธา

ที่	โครงการ	วัตถุประสงค์	เป้าหมาย (ผลผลิตของโครงการ)	งบประมาณ 2561 (บาท)	2562 (บาท)	2563 (บาท)	2564 (บาท)	2565 (บาท)	ตัวชี้วัด (KPI)	ผลที่คาดว่าจะได้รับ	หน่วยงานรับผิดชอบหลัก
		ออกสู่ท้องตลาด ได้รวดเร็ว ปลอดภัย	พิกัด N= 15.5286266666666 E= 101.9038299999999 N= 15.5293899999999 E= 101.9021533333333								

ผ.02

รายละเอียดโครงการพัฒนา

แผนพัฒนาท้องถิ่น (พ.ศ.2561 - 2565)

สำหรับ องค์กรปกครองส่วนท้องถิ่นดำเนินการ

องค์การบริหารส่วนจังหวัดชัยภูมิ

ก. ยุทธศาสตร์จังหวัดที่ 1 การสร้างความเข้มแข็งทางเศรษฐกิจฐานรากและแข่งขันได้อย่างยั่งยืน

ข. ยุทธศาสตร์การพัฒนาขององค์กรปกครองส่วนท้องถิ่นในเขตจังหวัด ยุทธศาสตร์ที่ 6 การพัฒนาโครงสร้างพื้นฐานเพื่อรองรับการเป็นศูนย์กลางทางการตลาดและการเชื่อมโยงสู่ประเทศในประชาคมอาเซียน

5. ยุทธศาสตร์ การพัฒนาโครงสร้างพื้นฐานและเพิ่มมูลค่าผลผลิตทางการเกษตร

5.9 แผนงานอุตสาหกรรมและการโยธา

ที่	โครงการ	วัตถุประสงค์	เป้าหมาย (ผลผลิตของโครงการ)	งบประมาณ 2561 (บาท)	2562 (บาท)	2563 (บาท)	2564 (บาท)	2565 (บาท)	ตัวชี้วัด (KPI)	ผลที่คาดว่าจะได้รับ	หน่วยงานรับผิดชอบหลัก
166	ก่อสร้างถนนคอนกรีตเสริมเหล็ก สายทาง บ้านโปร่งโก หมู่ที่ 8 ตำบลบ้านโสก อำเภอคอนสวรรค์ - บ้านห้วยหว้า หมู่ที่ 1 ตำบลห้วยบง อำเภอเมืองชัยภูมิ จังหวัดชัยภูมิ	1.เพื่อให้ประชาชนในเขตพื้นที่ ตำบลบ้านโสก อำเภอคอนสวรรค์ และตำบลห้วยบง อำเภอเมือง จังหวัดชัยภูมิ ได้ใช้ถนนในการสัญจร ไป-มา ได้สะดวก 2. เพื่อให้เกษตรกรในพื้นที่ ตำบลบ้านโสก อำเภอคอนสวรรค์ และตำบลห้วยบง อำเภอเมือง จังหวัดชัยภูมิ ได้ใช้ถนนในการขนส่ง	ลักษณะสายทางเดิม ตลอดสายทาง ถนนลูกรังกว้าง 5.00 - 5.50 เมตร ความยาว 1,000.00 เมตร ดำเนินการ ถนนคอนกรีตเสริมเหล็ก กว้าง 5.00 เมตร หนา 0.15 เมตร ความยาว 348.00 เมตร ดินถมเกลี่ยเรียบไหล่ทาง หนา 0.15 เมตร กว้างข้างละ 0.15 เมตร หรือพื้นที่ไม่น้อยกว่า 1,740.00 ตารางเมตร ตามแบบมาตรฐาน ขององค์การบริหารส่วนจังหวัดชัยภูมิ และมาตรฐานงานทางที่ได้กำหนดไว้	-	1,000,000	-	-	-	ร้อยละ 80 ของประชาชนในเขตพื้นที่ ตำบลบ้านโสก อำเภอคอนสวรรค์ และตำบลห้วยบง อำเภอเมือง จังหวัดชัยภูมิ รวมไปถึงผู้ที่สัญจรพื้นที่ใกล้เคียงได้ใช้ถนนเพื่อการขนส่งทางการเกษตรและการสัญจรไป-มา	1. ถนนมีประสิทธิภาพเพิ่มขึ้น 2. การคมนาคมขนส่งทางการเกษตรของประชาชนมีความสะดวกรวดเร็ว และปลอดภัยเพิ่มขึ้น 3. ประชาชนมีคุณภาพในการดำรงชีวิตประจำวันที่ดีขึ้น	กองช่าง

ผ.02

รายละเอียดโครงการพัฒนา

แผนพัฒนาท้องถิ่น (พ.ศ.2561 - 2565)

สำหรับ องค์กรปกครองส่วนท้องถิ่นดำเนินการ

องค์การบริหารส่วนจังหวัดชัยภูมิ

ก. ยุทธศาสตร์จังหวัดที่ 1 การสร้างความเข้มแข็งทางเศรษฐกิจฐานรากและแข่งขันได้อย่างยั่งยืน

ข. ยุทธศาสตร์การพัฒนาขององค์กรปกครองส่วนท้องถิ่นในเขตจังหวัด ยุทธศาสตร์ที่ 6 การพัฒนาโครงสร้างพื้นฐานเพื่อรองรับการเป็นศูนย์กลางทางการตลาดและการเชื่อมโยงสู่ประเทศในประชาคมอาเซียน

5. ยุทธศาสตร์ การพัฒนาโครงสร้างพื้นฐานและเพิ่มมูลค่าผลผลิตทางการเกษตร

5.9 แผนงานอุตสาหกรรมและการโยธา

ที่	โครงการ	วัตถุประสงค์	เป้าหมาย (ผลผลิตของโครงการ)	งบประมาณ 2561 (บาท)	2562 (บาท)	2563 (บาท)	2564 (บาท)	2565 (บาท)	ตัวชี้วัด (KPI)	ผลที่คาดว่าจะได้รับ	หน่วยงานรับผิดชอบหลัก
		ออกสู่ท้องตลาด ได้รวดเร็ว ปลอดภัย	พิกัด N= 15.9169944444444 E= 102.2373433333333 N= 15.9145844444444 E= 102.2355599999999								

ผ.02

รายละเอียดโครงการพัฒนา

แผนพัฒนาท้องถิ่น (พ.ศ.2561 - 2565)

สำหรับ องค์กรปกครองส่วนท้องถิ่นดำเนินการ

องค์การบริหารส่วนจังหวัดชัยภูมิ

ก. ยุทธศาสตร์จังหวัดที่ 1 การสร้างความเข้มแข็งทางเศรษฐกิจฐานรากและแข่งขันได้อย่างยั่งยืน

ข. ยุทธศาสตร์การพัฒนาขององค์กรปกครองส่วนท้องถิ่นในเขตจังหวัด ยุทธศาสตร์ที่ 6 การพัฒนาโครงสร้างพื้นฐานเพื่อรองรับการเป็นศูนย์กลางทางการตลาดและการเชื่อมโยงสู่ประเทศในประชาคมอาเซียน

5. ยุทธศาสตร์ การพัฒนาโครงสร้างพื้นฐานและเพิ่มมูลค่าผลผลิตทางการเกษตร

5.9 แผนงานอุตสาหกรรมและการโยธา

ที่	โครงการ	วัตถุประสงค์	เป้าหมาย (ผลผลิตของโครงการ)	งบประมาณ 2561 (บาท)	2562 (บาท)	2563 (บาท)	2564 (บาท)	2565 (บาท)	ตัวชี้วัด (KPI)	ผลที่คาดว่าจะได้รับ	หน่วยงานรับผิดชอบหลัก
167	ก่อสร้างถนนคอนกรีตเสริมเหล็ก สายทาง บ้านจานทุ่ง หมู่ที่ 4 ตำบลหนองบัวใหญ่ - บ้านมะเกลือ หมู่ที่ 6 ตำบลบ้านกอก อำเภอจัตุรัส จังหวัดชัยภูมิ	1.เพื่อให้ประชาชนในเขตพื้นที่ ตำบลหนองบัวใหญ่ และตำบลบ้านกอก อำเภอจัตุรัส จังหวัดชัยภูมิ ได้ใช้ถนนในการสัญจร ไป-มา ได้สะดวก 2. เพื่อให้เกษตรกรในพื้นที่ ที่ ตำบลหนองบัวใหญ่ และตำบลบ้านกอก อำเภอจัตุรัส จังหวัดชัยภูมิ ได้ใช้ถนนในการขนส่งผลผลิตทางการออกสู่ท้องตลาดได้รวดเร็วปลอดภัย	ลักษณะสายทางเดิม ตลอดสายทาง ถนนลูกรังกว้าง 4.00 - 5.00 เมตรความยาว 2,600.00 เมตร <u>ดำเนินการ</u> ถนนคอนกรีตเสริมเหล็ก กว้าง 4.00 เมตร ยาว 195.00 เมตร หนา 0.15 เมตร ดินถมเกลี่ยเรียบไหล่ทาง หนา 0.15 เมตร กว้างข้างละ 0.20 เมตร หรือพื้นที่ไม่น้อยกว่า 780.00 ตารางเมตร ตามแบบมาตรฐาน ขององค์การบริหารส่วนจังหวัดชัยภูมิ และมาตรฐานงานทางที่ได้กำหนดไว้ พิกัด N= 15.5967266666666 E= 101.8657200000000 N= 15.5982000000000 E= 101.8646200000000	-	450,000	-	-	-	ร้อยละ 80 ของประชาชนในเขตพื้นที่ ตำบลหนองบัวใหญ่ และตำบลบ้านกอก อำเภอจัตุรัส จังหวัดชัยภูมิ รวมไปถึงผู้ที่สัญจรพื้นที่ใกล้เคียงได้ใช้ถนนเพื่อการขนส่งทางการเกษตรและการสัญจรไป-มา	1. ถนนมีประสิทธิภาพเพิ่มขึ้น 2. การคมนาคมขนส่งทางการเกษตรของประชาชนมีความสะดวกรวดเร็ว และปลอดภัยเพิ่มขึ้น 3. ประชาชนมีคุณภาพในการดำรงชีวิตประจำวันที่ดีขึ้น	กองช่าง

ผ.02

รายละเอียดโครงการพัฒนา

แผนพัฒนาท้องถิ่น (พ.ศ.2561 - 2565)

สำหรับ องค์กรปกครองส่วนท้องถิ่นดำเนินการ

องค์การบริหารส่วนจังหวัดชัยภูมิ

ก. ยุทธศาสตร์จังหวัดที่ 1 การสร้างความเข้มแข็งทางเศรษฐกิจฐานรากและแข่งขันได้อย่างยั่งยืน

ข. ยุทธศาสตร์การพัฒนาขององค์กรปกครองส่วนท้องถิ่นในเขตจังหวัด ยุทธศาสตร์ที่ 6 การพัฒนาโครงสร้างพื้นฐานเพื่อรองรับการเป็นศูนย์กลางทางการตลาดและการเชื่อมโยงสู่ประเทศในประชาคมอาเซียน

5. ยุทธศาสตร์ การพัฒนาโครงสร้างพื้นฐานและเพิ่มมูลค่าผลผลิตทางการเกษตร

5.9 แผนงานอุตสาหกรรมและการโยธา

ที่	โครงการ	วัตถุประสงค์	เป้าหมาย (ผลผลิตของโครงการ)	งบประมาณ 2561 (บาท)	2562 (บาท)	2563 (บาท)	2564 (บาท)	2565 (บาท)	ตัวชี้วัด (KPI)	ผลที่คาดว่าจะได้รับ	หน่วยงานรับผิดชอบหลัก
168	ก่อสร้างถนนคอนกรีตเสริมเหล็ก สายทาง บ้านโนนม่วง หมู่ที่ 7 ตำบลโพนทอง - บ้านโนนแดง หมู่ที่ 7 ตำบลบ้านบุ่งคล้า อำเภอเมืองชัยภูมิ จังหวัดชัยภูมิ	1.เพื่อให้ประชาชนในเขตพื้นที่ ตำบลโพนทอง และตำบลบุ่งคล้า อำเภอเมืองชัยภูมิ จังหวัดชัยภูมิ ได้ใช้ถนนในการสัญจร ไป-มา ได้สะดวก 2. เพื่อให้เกษตรกรในพื้นที่ ตำบลโพนทอง และตำบลบุ่งคล้า อำเภอเมืองชัยภูมิ จังหวัดชัยภูมิ ได้ใช้ถนนในการขนส่งผลผลิตทางการออกสู่ท้องตลาด ได้รวดเร็ว	ลักษณะสายทางเดิม ตลอดสายทาง ถนนลูกรังกว้าง 4.00 - 5.50 เมตร ความยาว 5,300.00 เมตร ดำเนินการ ถนนคอนกรีตเสริมเหล็ก กว้าง 5.00 เมตร หนา 0.15 เมตร ความยาว 697.00 เมตร ดินถมเกลี่ยเรียบไหล่ หนา 0.15 เมตร หนา 0.15 เมตร ทางกว้างข้างละ 0.15 เมตร หรือพื้นที่ไม่น้อยกว่า 3,485.00 ตารางเมตร ตามแบบมาตรฐาน ขององค์การบริหารส่วนจังหวัดชัยภูมิ และมาตรฐานงานทางที่ได้กำหนดไว้	-	2,000,000	-	-	-	ร้อยละ 80 ของประชาชนในเขตพื้นที่ ที่ ตำบลโพนทอง และตำบลบุ่งคล้า อำเภอเมืองชัยภูมิ จังหวัดชัยภูมิ รวมไปถึงผู้ที่สัญจรพื้นที่ใกล้เคียงได้ใช้ถนนเพื่อการขนส่งทางการเกษตรและการสัญจรไป-มา	1. ถนนมีประสิทธิภาพเพิ่มขึ้น 2. การคมนาคมขนส่งทางการเกษตรของประชาชนมีความสะดวกรวดเร็ว และปลอดภัยเพิ่มขึ้น 3. ประชาชนมีคุณภาพในการดำรงชีวิตประจำวันที่ดีขึ้น	กองช่าง

ผ.02

รายละเอียดโครงการพัฒนา

แผนพัฒนาท้องถิ่น (พ.ศ.2561 - 2565)

สำหรับ องค์กรปกครองส่วนท้องถิ่นดำเนินการ

องค์การบริหารส่วนจังหวัดชัยภูมิ

ก. ยุทธศาสตร์จังหวัดที่ 1 การสร้างความเข้มแข็งทางเศรษฐกิจฐานรากและแข่งขันได้อย่างยั่งยืน

ข. ยุทธศาสตร์การพัฒนาขององค์กรปกครองส่วนท้องถิ่นในเขตจังหวัด ยุทธศาสตร์ที่ 6 การพัฒนาโครงสร้างพื้นฐานเพื่อรองรับการเป็นศูนย์กลางทางการตลาดและการเชื่อมโยงสู่ประเทศในประชาคมอาเซียน

5. ยุทธศาสตร์ การพัฒนาโครงสร้างพื้นฐานและเพิ่มมูลค่าผลผลิตทางการเกษตร

5.9 แผนงานอุตสาหกรรมและการโยธา

ที่	โครงการ	วัตถุประสงค์	เป้าหมาย (ผลผลิตของโครงการ)	งบประมาณ 2561 (บาท)	2562 (บาท)	2563 (บาท)	2564 (บาท)	2565 (บาท)	ตัวชี้วัด (KPI)	ผลที่คาดว่าจะได้รับ	หน่วยงานรับผิดชอบหลัก
		ปลอดภัย	<u>พิกัด</u> N= 15.8155000000000 E= 101.0747099999999 N= 15.8101599999999 E= 101.0771422222222								

ผ.02

รายละเอียดโครงการพัฒนา

แผนพัฒนาท้องถิ่น (พ.ศ.2561 - 2565)

สำหรับ องค์กรปกครองส่วนท้องถิ่นดำเนินการ

องค์การบริหารส่วนจังหวัดชัยภูมิ

ก. ยุทธศาสตร์จังหวัดที่ 1 การสร้างความเข้มแข็งทางเศรษฐกิจฐานรากและแข่งขันได้อย่างยั่งยืน

ข. ยุทธศาสตร์การพัฒนาขององค์กรปกครองส่วนท้องถิ่นในเขตจังหวัด ยุทธศาสตร์ที่ 6 การพัฒนาโครงสร้างพื้นฐานเพื่อรองรับการเป็นศูนย์กลางทางการตลาดและการเชื่อมโยงสู่ประเทศในประชาคมอาเซียน

5. ยุทธศาสตร์ การพัฒนาโครงสร้างพื้นฐานและเพิ่มมูลค่าผลผลิตทางการเกษตร

5.9 แผนงานอุตสาหกรรมและการโยธา

ที่	โครงการ	วัตถุประสงค์	เป้าหมาย (ผลผลิตของโครงการ)	งบประมาณ 2561 (บาท)	2562 (บาท)	2563 (บาท)	2564 (บาท)	2565 (บาท)	ตัวชี้วัด (KPI)	ผลที่คาดว่าจะได้รับ	หน่วยงานรับผิดชอบหลัก
169	ก่อสร้างถนนคอนกรีตเสริมเหล็ก สายทาง บ้านฝาย หมู่ที่ 1,3 ตำบลหนองขาม - บ้านดอนหัน หมู่ที่ 2 ตำบลโนนสะอาด อำเภอคอนสวรรค์ จังหวัดชัยภูมิ	1.เพื่อให้ประชาชนในเขตพื้นที่ ตำบลหนองขาม และตำบลโนนสะอาด อำเภอคอนสวรรค์ จังหวัดชัยภูมิ ได้ใช้ถนนในการสัญจรไป-มา ได้สะดวก 2. เพื่อให้เกษตรกรในพื้นที่ ตำบลหนองขาม และตำบลโนนสะอาด อำเภอคอนสวรรค์ จังหวัดชัยภูมิ ได้ใช้ถนนในการขนส่งผลผลิตทางการ	ลักษณะสายทางเดิม ตลอดสายทาง ถนนลูกรังกว้าง 5.00 - 6.00 เมตร ความยาว 1,000.00 เมตร ดำเนินการ ถนนคอนกรีตเสริมเหล็ก กว้าง 5.00 เมตร หนา 0.15 เมตร ความยาว 348.00 เมตร ดินถมเกลี่ยเรียบไหล่ หนา 0.15 เมตร กว้างข้างละ 0.15 เมตร หรือพื้นที่ไม่น้อยกว่า 1,740.00 ตารางเมตร ตามแบบมาตรฐาน ขององค์การบริหารส่วนจังหวัดชัยภูมิ และมาตรฐานงานทางที่ได้กำหนดไว้	-	1,000,000	-	-	-	ร้อยละ 80 ของประชาชนในเขตพื้นที่ ตำบลหนองขาม และตำบลโนนสะอาด อำเภอคอนสวรรค์ จังหวัดชัยภูมิ รวมไปถึงผู้ที่สัญจรพื้นที่ใกล้เคียงได้ใช้ถนนเพื่อการขนส่งทางการเกษตรและการสัญจรไป-มา	1. ถนนมีประสิทธิภาพเพิ่มขึ้น 2. การคมนาคมขนส่งทางการเกษตรของประชาชนมีความสะดวกรวดเร็ว และปลอดภัยเพิ่มขึ้น 3. ประชาชนมีคุณภาพในการดำรงชีวิตประจำวันที่ดีขึ้น	กองช่าง

ผ.02

รายละเอียดโครงการพัฒนา

แผนพัฒนาท้องถิ่น (พ.ศ.2561 - 2565)

สำหรับ องค์กรปกครองส่วนท้องถิ่นดำเนินการ

องค์การบริหารส่วนจังหวัดชัยภูมิ

ก. ยุทธศาสตร์จังหวัดที่ 1 การสร้างความเข้มแข็งทางเศรษฐกิจฐานรากและแข่งขันได้อย่างยั่งยืน

ข. ยุทธศาสตร์การพัฒนาขององค์กรปกครองส่วนท้องถิ่นในเขตจังหวัด ยุทธศาสตร์ที่ 6 การพัฒนาโครงสร้างพื้นฐานเพื่อรองรับการเป็นศูนย์กลางทางการตลาดและการเชื่อมโยงสู่ประเทศในประชาคมอาเซียน

5. ยุทธศาสตร์ การพัฒนาโครงสร้างพื้นฐานและเพิ่มมูลค่าผลผลิตทางการเกษตร

5.9 แผนงานอุตสาหกรรมและการโยธา

ที่	โครงการ	วัตถุประสงค์	เป้าหมาย (ผลผลิตของโครงการ)	งบประมาณ 2561 (บาท)	2562 (บาท)	2563 (บาท)	2564 (บาท)	2565 (บาท)	ตัวชี้วัด (KPI)	ผลที่คาดว่าจะได้รับ	หน่วยงานรับผิดชอบหลัก
		ออกสู่ท้องตลาด ได้รวดเร็ว ปลอดภัย	พิกัด N= 15.8503644444444 E= 102.264274444444 N= 15.847655555555 E= 102.2659555555555								

ผ.02

รายละเอียดโครงการพัฒนา

แผนพัฒนาท้องถิ่น (พ.ศ.2561 - 2565)

สำหรับ องค์กรปกครองส่วนท้องถิ่นดำเนินการ

องค์การบริหารส่วนจังหวัดชัยภูมิ

ก. ยุทธศาสตร์จังหวัดที่ 1 การสร้างความเข้มแข็งทางเศรษฐกิจฐานรากและแข่งขันได้อย่างยั่งยืน

ข. ยุทธศาสตร์การพัฒนาขององค์กรปกครองส่วนท้องถิ่นในเขตจังหวัด ยุทธศาสตร์ที่ 6 การพัฒนาโครงสร้างพื้นฐานเพื่อรองรับการเป็นศูนย์กลางทางการตลาดและการเชื่อมโยงสู่ประเทศในประชาคมอาเซียน

5. ยุทธศาสตร์ การพัฒนาโครงสร้างพื้นฐานและเพิ่มมูลค่าผลผลิตทางการเกษตร

5.9 แผนงานอุตสาหกรรมและการโยธา

ที่	โครงการ	วัตถุประสงค์	เป้าหมาย (ผลผลิตของโครงการ)	งบประมาณ 2561 (บาท)	2562 (บาท)	2563 (บาท)	2564 (บาท)	2565 (บาท)	ตัวชี้วัด (KPI)	ผลที่คาดว่าจะได้รับ	หน่วยงานรับผิดชอบหลัก
170	ก่อสร้างถนนลาดยาง ผิวปู Para Asphalt Concrete สายทาง บ้านหนองไฮเหนือ หมู่ที่ 3 ตำบลหนองบัวแดง - บ้านหนองประดู่ หมู่ที่ 14 ตำบลหนองแวง อำเภอหนองบัวแดง จังหวัดชัยภูมิ	1.เพื่อให้ประชาชนในเขตพื้นที่ตำบลหนองบัวแดง และตำบลหนองแวง อำเภอหนองบัวแดง จังหวัดชัยภูมิ ได้ใช้ถนนในการสัญจร ไป-มา ได้สะดวกรวดเร็วและปลอดภัย 2. เพื่อให้เกษตรกรในเขตพื้นที่ตำบลหนองบัวแดง และตำบลหนองแวง อำเภอหนองบัวแดง จังหวัดชัยภูมิ ได้ใช้ถนนในการออกสู่ท้องตลาด ได้รวดเร็วปลอดภัย	ลักษณะสายทางเดิมตลอดสายทาง ถนนลูกรัง กว้าง 5.00-7.00 เมตร ยาว 7,900.00 เมตร <u>ดำเนินการ</u> ก่อสร้างถนนลาดยาง ผิวปู Para Asphalt Concrete กม.4+525-กม.5+282 ผิวจราจร ขนาดกว้าง 6.00 เมตร ยาว 757.00 เมตร หนา 0.04 เมตร หรือพื้นที่ไม่น้อยกว่า 4,542.00 ตารางเมตร ตามแบบมาตรฐาน ขององค์การบริหารส่วนจังหวัดชัยภูมิ และมาตรฐานงานทางที่ได้กำหนดไว้ พิกัด N= 16.1172088888888 E= 101.7921111111111 N= 16.1182900000000 E= 101.7845655555555	-	3,000,000	-	-	-	ร้อยละ 80 ของประชาชนในเขตพื้นที่ตำบลหนองบัวแดง และตำบลหนองแวง อำเภอหนองบัวแดง จังหวัดชัยภูมิ รวมไปถึงผู้ที่สัญจรพื้นที่ใกล้เคียงได้ใช้ถนนเพื่อการขนส่งทางการเกษตรและการสัญจรไป-มา	1. ถนนมีประสิทธิภาพเพิ่มขึ้น 2. การคมนาคมขนส่งทางการเกษตรของประชาชนมีความสะดวกรวดเร็ว และปลอดภัยเพิ่มขึ้น 3. ประชาชนมีคุณภาพในการดำรงชีวิตประจำวันที่ดีขึ้น	กองช่าง

ผ.02

รายละเอียดโครงการพัฒนา

แผนพัฒนาท้องถิ่น (พ.ศ.2561 - 2565)

สำหรับ องค์กรปกครองส่วนท้องถิ่นดำเนินการ

องค์การบริหารส่วนจังหวัดชัยภูมิ

ก. ยุทธศาสตร์จังหวัดที่ 1 การสร้างความเข้มแข็งทางเศรษฐกิจฐานรากและแข่งขันได้อย่างยั่งยืน

ข. ยุทธศาสตร์การพัฒนาขององค์กรปกครองส่วนท้องถิ่นในเขตจังหวัด ยุทธศาสตร์ที่ 6 การพัฒนาโครงสร้างพื้นฐานเพื่อรองรับการเป็นศูนย์กลางทางการตลาดและการเชื่อมโยงสู่ประเทศในประชาคมอาเซียน

5. ยุทธศาสตร์ การพัฒนาโครงสร้างพื้นฐานและเพิ่มมูลค่าผลผลิตทางการเกษตร

5.9 แผนงานอุตสาหกรรมและการโยธา

ที่	โครงการ	วัตถุประสงค์	เป้าหมาย (ผลผลิตของโครงการ)	งบประมาณ 2561 (บาท)	2562 (บาท)	2563 (บาท)	2564 (บาท)	2565 (บาท)	ตัวชี้วัด (KPI)	ผลที่คาดว่าจะได้รับ	หน่วยงานรับผิดชอบหลัก
171	ก่อสร้างถนนคอนกรีตเสริมเหล็ก สายทางบ้านซับพระไวย์ หมู่ที่ 6 ตำบลโพนทอง - บ้านหนองแวง หมู่ที่ 9 ตำบลบ้านเล่า อำเภอเมืองชัยภูมิ จังหวัดชัยภูมิ	1.เพื่อให้ประชาชนในเขตพื้นที่ ตำบลโพนทอง และตำบลบ้านเล่า อำเภอเมืองชัยภูมิ จังหวัดชัยภูมิ ได้ใช้ถนนในการสัญจรไป-มา ได้สะดวก 2. เพื่อให้เกษตรกรในพื้นที่ตำบลโพนทอง และตำบลบ้านเล่า อำเภอเมือง จังหวัดชัยภูมิ ได้ใช้ถนนในการขนส่งผลผลิตทางการออกสู่ท้องตลาด ได้รวดเร็ว ปลอดภัย	ลักษณะสายทางเดิม ตลอดสายทาง ถนนลูกรังกว้าง 4.00 เมตร ยาว 3,000 เมตร ดำเนินการ ถนนคอนกรีตเสริมเหล็ก กว้าง 4.00 เมตร หนา 0.15 เมตร ความยาว 216.00 เมตร ดินถมเกลี่ยเรียบ ไหล่ หนา 0.15 เมตร กว้างข้างละ 0.15 เมตร หรือพื้นที่ไม่น้อยกว่า 864.00 ตารางเมตร ตามแบบมาตรฐาน ขององค์การบริหารส่วนจังหวัดชัยภูมิ และมาตรฐานงานทางที่ได้กำหนดไว้ พิกัด N= 15.8798855555555 E= 102.0981499999999 N= 15.8785477777777 E= 102.0994577777777	-	500,000	-	-	-	ร้อยละ 80 ของประชาชนในเขตพื้นที่ ตำบลโพนทอง และตำบลบ้านเล่า อำเภอเมืองชัยภูมิ จังหวัดชัยภูมิ รวมไปถึงผู้ที่สัญจรพื้นที่ใกล้เคียงได้ใช้ถนนเพื่อการขนส่งทางการเกษตรและการสัญจรไป-มา	1. ถนนมีประสิทธิภาพเพิ่มขึ้น 2. การคมนาคมขนส่งทางการเกษตรของประชาชนมีความสะดวกรวดเร็ว และปลอดภัยเพิ่มขึ้น 3. ประชาชนมีคุณภาพในการดำรงชีวิตประจำวันที่ดีขึ้น	กองช่าง

ผ.02

รายละเอียดโครงการพัฒนา

แผนพัฒนาท้องถิ่น (พ.ศ.2561 - 2565)

สำหรับ องค์กรปกครองส่วนท้องถิ่นดำเนินการ

องค์การบริหารส่วนจังหวัดชัยภูมิ

ก. ยุทธศาสตร์จังหวัดที่ 1 การสร้างความเข้มแข็งทางเศรษฐกิจฐานรากและแข่งขันได้อย่างยั่งยืน

ข. ยุทธศาสตร์การพัฒนาขององค์กรปกครองส่วนท้องถิ่นในเขตจังหวัด ยุทธศาสตร์ที่ 6 การพัฒนาโครงสร้างพื้นฐานเพื่อรองรับการเป็นศูนย์กลางทางการตลาดและการเชื่อมโยงสู่ประเทศในประชาคมอาเซียน

5. ยุทธศาสตร์ การพัฒนาโครงสร้างพื้นฐานและเพิ่มมูลค่าผลผลิตทางการเกษตร

5.9 แผนงานอุตสาหกรรมและการโยธา

ที่	โครงการ	วัตถุประสงค์	เป้าหมาย (ผลผลิตของโครงการ)	งบประมาณ 2561 (บาท)	2562 (บาท)	2563 (บาท)	2564 (บาท)	2565 (บาท)	ตัวชี้วัด (KPI)	ผลที่คาดว่าจะได้รับ	หน่วยงานรับผิดชอบหลัก
172	ก่อสร้างถนนคอนกรีตเสริมเหล็ก สายทางบ้านนาไก่เซา หมู่ที่ 6 ตำบลนาเสียว - บ้านนาฝาย หมู่ที่ 3 ตำบลนาฝาย อำเภอเมืองชัยภูมิ จังหวัดชัยภูมิ	1. เพื่อให้ประชาชนในเขตพื้นที่ตำบลนาเสียว และตำบลนาฝาย อำเภอเมืองชัยภูมิ จังหวัดชัยภูมิ ได้ใช้ถนนในการสัญจร ไป-มาได้สะดวก รวดเร็ว และปลอดภัย 2. เพื่อให้เกษตรกรในเขตพื้นที่ตำบลนาเสียว และตำบลนาฝาย อำเภอเมืองชัยภูมิ จังหวัดชัยภูมิ ได้ใช้ถนนในการขนส่งผลผลิตทางการเกษตรออกสู่ท้องตลาดได้รวดเร็ว ปลอดภัย	ลักษณะสายทางเดิมตลอดสายทาง ถนนลูกรัง กว้าง 5.00-6.00 เมตร ยาว 3,800.00 เมตร <u>ดำเนินการ</u> ถนนคอนกรีตเสริมเหล็กกว้าง 5.00 เมตร หนา 0.15 เมตร ความยาว 175.00 เมตร ดินถมเกลี่ยเรียบไหล่ทาง หนา 0.15 เมตร กว้างข้างละ 0.15 เมตร หรือพื้นที่ไม่น้อยกว่า 875.00 ตารางเมตร ตามแบบมาตรฐานขององค์การบริหารส่วน-จังหวัดชัยภูมิและมาตรฐานงานทางที่ได้กำหนดไว้ <u>พิกัด</u> N = 15.9042677777777 E = 102.0515700000000 N = 15.9049444444444 E = 102.0499866666666	-	500,000	-	-	-	ร้อยละ 80 ของประชาชนในเขตพื้นที่ตำบลนาเสียว และตำบลนาฝาย อำเภอเมืองชัยภูมิ จังหวัดชัยภูมิ รวมไปถึงผู้ที่สัญจรพื้นที่ใกล้เคียงได้ใช้ถนนเพื่อการขนส่งผลผลิตทางการเกษตรและการสัญจรไป-มา	1. ถนนมีประสิทธิภาพเพิ่มขึ้น 2. การคมนาคมขนส่งทางการเกษตรของประชาชนมีความสะดวก รวดเร็ว และปลอดภัยเพิ่มขึ้น 3. ประชาชนมีคุณภาพในการดำรงชีวิตประจำวันที่ดีขึ้น	กองช่าง

ผ.02

รายละเอียดโครงการพัฒนา

แผนพัฒนาท้องถิ่น (พ.ศ.2561 - 2565)

สำหรับ องค์กรปกครองส่วนท้องถิ่นดำเนินการ

องค์การบริหารส่วนจังหวัดชัยภูมิ

ก. ยุทธศาสตร์จังหวัดที่ 1 การสร้างความเข้มแข็งทางเศรษฐกิจฐานรากและแข่งขันได้อย่างยั่งยืน

ข. ยุทธศาสตร์การพัฒนาขององค์กรปกครองส่วนท้องถิ่นในเขตจังหวัด ยุทธศาสตร์ที่ 6 การพัฒนาโครงสร้างพื้นฐานเพื่อรองรับการเป็นศูนย์กลางทางการตลาดและการเชื่อมโยงสู่ประเทศในประชาคมอาเซียน

5. ยุทธศาสตร์ การพัฒนาโครงสร้างพื้นฐานและเพิ่มมูลค่าผลผลิตทางการเกษตร

5.9 แผนงานอุตสาหกรรมและการโยธา

ที่	โครงการ	วัตถุประสงค์	เป้าหมาย (ผลผลิตของโครงการ)	งบประมาณ 2561 (บาท)	2562 (บาท)	2563 (บาท)	2564 (บาท)	2565 (บาท)	ตัวชี้วัด (KPI)	ผลที่คาดว่าจะได้รับ	หน่วยงานรับผิดชอบหลัก
173	ก่อสร้างถนนคอนกรีตเสริมเหล็ก สายทาง บ้านโนนทัน หมู่ที่ 5 ตำบลบ้านเล่า-บ้านมอดินแดง หมู่ที่ 4 ตำบลรอบเมือง อำเภอเมืองชัยภูมิ จังหวัดชัยภูมิ	1. เพื่อให้ประชาชนในเขตพื้นที่ตำบลบ้านเล่า และตำบลรอบเมือง อำเภอเมือง-ชัยภูมิ จังหวัดชัยภูมิ ได้ใช้ถนนในการสัญจร ไป-มา ได้สะดวก รวดเร็ว และปลอดภัย 2. เพื่อให้เกษตรกรในเขตพื้นที่ตำบลบ้านเล่า และตำบลรอบเมือง อำเภอเมือง-ชัยภูมิ จังหวัดชัยภูมิ ได้ใช้ถนนในการขนส่งผลผลิตทางการเกษตรออกสู่ท้องตลาดได้รวดเร็ว ปลอดภัย	ลักษณะสายทางเดิมตลอดสายทาง ถนนดิน ,ลูกรัง กว้าง 4.00-5.00 เมตร ความยาว 2,050.00 เมตร <u>ดำเนินการ</u> ถนนคอนกรีตเสริมเหล็กกว้าง 4.00 เมตร หนา 0.15 เมตร ความยาว 216.00 เมตร ดินถมเกลี่ยเรียบไหล่ทางหนา 0.15 เมตร กว้างข้างละ 0.15 เมตร หรือพื้นที่ไม่น้อยกว่า 864.00 ตารางเมตร ตามแบบมาตรฐานขององค์การบริหารส่วน-จังหวัดชัยภูมิและมาตรฐานงานทางที่ได้กำหนดไว้ <u>พิกัด</u> N = 15.8533755555555 E = 102.0545566666666 N = 15.8531600000000 E = 102.0520500000000	-	500,000	-	-	-	ร้อยละ 80 ของประชา-ชนในเขตพื้นที่ตำบลบ้านเล่า และตำบลรอบ-เมือง อำเภอเมืองชัยภูมิ จังหวัดชัยภูมิ รวมไปถึงผู้ที่สัญจรพื้นที่ใกล้เคียงได้ใช้ถนนเพื่อการขนส่งผลผลิตทางการเกษตรและการสัญจรไป-มา	1. ถนนมีประสิทธิภาพเพิ่มขึ้น 2. การคมนาคมขนส่งทางการเกษตรของประชาชนมีความสะดวก รวดเร็ว และปลอดภัยเพิ่มขึ้น 3. ประชาชนมีคุณภาพในการดำรงชีวิตประจำวันที่ดีขึ้น	กองช่าง

ผ.02

รายละเอียดโครงการพัฒนา

แผนพัฒนาท้องถิ่น (พ.ศ.2561 - 2565)

สำหรับ องค์กรปกครองส่วนท้องถิ่นดำเนินการ

องค์การบริหารส่วนจังหวัดชัยภูมิ

ก. ยุทธศาสตร์จังหวัดที่ 1 การสร้างความเข้มแข็งทางเศรษฐกิจฐานรากและแข่งขันได้อย่างยั่งยืน

ข. ยุทธศาสตร์การพัฒนาขององค์กรปกครองส่วนท้องถิ่นในเขตจังหวัด ยุทธศาสตร์ที่ 6 การพัฒนาโครงสร้างพื้นฐานเพื่อรองรับการเป็นศูนย์กลางทางการตลาดและการเชื่อมโยงสู่ประเทศในประชาคมอาเซียน

5. ยุทธศาสตร์ การพัฒนาโครงสร้างพื้นฐานและเพิ่มมูลค่าผลผลิตทางการเกษตร

5.9 แผนงานอุตสาหกรรมและการโยธา

ที่	โครงการ	วัตถุประสงค์	เป้าหมาย (ผลผลิตของโครงการ)	งบประมาณ 2561 (บาท)	2562 (บาท)	2563 (บาท)	2564 (บาท)	2565 (บาท)	ตัวชี้วัด (KPI)	ผลที่คาดว่าจะได้รับ	หน่วยงานรับผิดชอบหลัก
174	ก่อสร้างถนนคอนกรีตเสริมเหล็ก สายทาง บ้านโนนสะอาด หมู่ที่ 10 ตำบลบ้านเล่า - บ้านนาวัง หมู่ที่ 2 ตำบลนาเสียว อำเภอเมืองชัยภูมิ จังหวัดชัยภูมิ	1. เพื่อให้ประชาชนในเขตพื้นที่ตำบลบ้านเล่า และตำบลนาเสียว อำเภอเมืองชัยภูมิ จังหวัดชัยภูมิ ได้ใช้ถนนในการสัญจร ไป-มา ได้สะดวก รวดเร็ว และปลอดภัย 2. เพื่อให้เกษตรกรในเขตพื้นที่ตำบลบ้านเล่า และตำบลนาเสียว อำเภอเมืองชัยภูมิ จังหวัดชัยภูมิ ได้ใช้ถนนในการขนส่งผลผลิตทางการเกษตรออกสู่ท้องตลาดได้รวดเร็ว ปลอดภัย	ลักษณะสายทางเดิมตลอดสายทาง ถนนลูกรัง กว้าง 8.00-9.00 เมตร ยาว 4,700.00 เมตร ดำเนินการ ถนนคอนกรีตเสริมเหล็ก กว้าง 6.00 เมตร หนา 0.15 เมตร ความยาว 582.00 เมตร ดินถมเกลี่ยเรียบไหล่ทางหนา 0.15 เมตร กว้างข้างละ 0.15 เมตร หรือพื้นที่ไม่น้อยกว่า 3,492.00 ตารางเมตร ตามแบบมาตรฐานขององค์การบริหารส่วนจังหวัดชัยภูมิและมาตรฐานงานทางที่ได้กำหนดไว้ พิกัด N = 15.8710366666666 E = 102.0753599999999 N = 15.8759100000000 E = 102.0774633333333	-	2,000,000	-	-	-	ร้อยละ 80 ของประชาชนในเขตพื้นที่ตำบลบ้านเล่า และตำบลนาเสียว อำเภอเมืองชัยภูมิ จังหวัดชัยภูมิ รวมไปถึงผู้ที่สัญจรพื้นที่ใกล้เคียงได้ใช้ถนนเพื่อการขนส่งผลผลิตทางการเกษตรและการสัญจรไป-มา	1. ถนนมีประสิทธิภาพเพิ่มขึ้น 2. การคมนาคมขนส่งทางการเกษตรของประชาชนมีความสะดวก รวดเร็ว และปลอดภัยเพิ่มขึ้น 3. ประชาชนมีคุณภาพในการดำรงชีวิตประจำวันที่ดีขึ้น	กองช่าง

ผ.02

รายละเอียดโครงการพัฒนา

แผนพัฒนาท้องถิ่น (พ.ศ.2561 - 2565)

สำหรับ องค์กรปกครองส่วนท้องถิ่นดำเนินการ

องค์การบริหารส่วนจังหวัดชัยภูมิ

ก. ยุทธศาสตร์จังหวัดที่ 1 การสร้างความเข้มแข็งทางเศรษฐกิจฐานรากและแข่งขันได้อย่างยั่งยืน

ข. ยุทธศาสตร์การพัฒนาขององค์กรปกครองส่วนท้องถิ่นในเขตจังหวัด ยุทธศาสตร์ที่ 6 การพัฒนาโครงสร้างพื้นฐานเพื่อรองรับการเป็นศูนย์กลางทางการตลาดและการเชื่อมโยงสู่ประเทศในประชาคมอาเซียน

5. ยุทธศาสตร์ การพัฒนาโครงสร้างพื้นฐานและเพิ่มมูลค่าผลผลิตทางการเกษตร

5.9 แผนงานอุตสาหกรรมและการโยธา

ที่	โครงการ	วัตถุประสงค์	เป้าหมาย (ผลผลิตของโครงการ)	งบประมาณ 2561 (บาท)	2562 (บาท)	2563 (บาท)	2564 (บาท)	2565 (บาท)	ตัวชี้วัด (KPI)	ผลที่คาดว่าจะได้รับ	หน่วยงานรับผิดชอบหลัก
175	ก่อสร้างถนนคอนกรีตเสริมเหล็ก สายทาง บ้านสายบัวแดง หมู่ที่ 6 ตำบลช่องสามหมอ - บ้านโสกกกแดง หมู่ที่ 5 ตำบลโคกมั่งงอย อำเภอคอนสวรรค์ จังหวัดชัยภูมิ	1. เพื่อให้ประชาชนในเขตพื้นที่ตำบลช่องสามหมอ และตำบลโคกมั่งงอย อำเภอ - คอนสวรรค์ จังหวัดชัยภูมิ ได้ใช้ถนนในการ สัญจร ไป-มา ได้สะดวก รวดเร็ว และปลอดภัย 2. เพื่อให้เกษตรกรในเขตพื้นที่ตำบลช่องสามหมอ และตำบลโคกมั่งงอย อำเภอ-คอนสวรรค์ จังหวัดชัยภูมิ ได้ใช้ถนนในการขนส่งผลผลิตทางการเกษตรออกสู่ท้องตลาดได้รวดเร็ว ปลอดภัย	ลักษณะสายทางเดิมตลอดสายทาง ถนนลูกรัง กว้าง 5.00-5.50 เมตร ยาว 800.00 เมตร <u>ดำเนินการ</u> ถนนคอนกรีตเสริมเหล็ก กว้าง 5.00 เมตร หนา 0.15 เมตร ความยาว 348.00 เมตร ดินถมเกลี่ยเรียบไหล่ทาง หนา 0.15 เมตร กว้างข้างละ 0.15 เมตร หรือพื้นที่ไม่น้อยกว่า 1,740.00 ตารางเมตร ตามแบบมาตรฐานขององค์การบริหารส่วน-จังหวัดชัยภูมิและมาตรฐานงานทางที่ได้กำหนดไว้ <u>พิกัด</u> N = 15.9865155555555 E = 102.2740822222222 N = 15.9873977777777 E = 102.2768599999999	-	1,000,000	-	-	-	ร้อยละ 80 ของประชา-ชนในเขตพื้นที่ตำบลช่อง-สามหมอ และตำบล - โคกมั่งงอย อำเภอ-คอนสวรรค์ จังหวัดชัยภูมิ รวมไปถึงผู้ที่สัญจรพื้นที่ใกล้เคียงได้ใช้ถนนเพื่อการขนส่งผลผลิตทางการเกษตรและการสัญจรไป-มา	1. ถนนมีประสิทธิภาพเพิ่มขึ้น 2. การคมนาคมขนส่งทางการเกษตรของประชาชนมีความสะดวก รวดเร็ว และปลอดภัยเพิ่มขึ้น 3. ประชาชนมีคุณภาพในการดำรงชีวิตประจำวันที่ดีขึ้น	กองช่าง

ผ.02

รายละเอียดโครงการพัฒนา

แผนพัฒนาท้องถิ่น (พ.ศ.2561 - 2565)

สำหรับ องค์กรปกครองส่วนท้องถิ่นดำเนินการ

องค์การบริหารส่วนจังหวัดชัยภูมิ

ก. ยุทธศาสตร์จังหวัดที่ 1 การสร้างความเข้มแข็งทางเศรษฐกิจฐานรากและแข่งขันได้อย่างยั่งยืน

ข. ยุทธศาสตร์การพัฒนาขององค์กรปกครองส่วนท้องถิ่นในเขตจังหวัด ยุทธศาสตร์ที่ 6 การพัฒนาโครงสร้างพื้นฐานเพื่อรองรับการเป็นศูนย์กลางทางการตลาดและการเชื่อมโยงสู่ประเทศในประชาคมอาเซียน

5. ยุทธศาสตร์ การพัฒนาโครงสร้างพื้นฐานและเพิ่มมูลค่าผลผลิตทางการเกษตร

5.9 แผนงานอุตสาหกรรมและการโยธา

ที่	โครงการ	วัตถุประสงค์	เป้าหมาย (ผลผลิตของโครงการ)	งบประมาณ 2561 (บาท)	2562 (บาท)	2563 (บาท)	2564 (บาท)	2565 (บาท)	ตัวชี้วัด (KPI)	ผลที่คาดว่าจะได้รับ	หน่วยงานรับผิดชอบหลัก
176	ก่อสร้างถนนลาดยาง ผิวปู Asphaltic Concrete สายทางบ้านห้วยม่วง หมู่ที่ 5 ตำบลหนองแวง - บ้านโนนคูณ หมู่ที่ 11 ตำบลคูเมือง อำเภอหนองบัวแดง จังหวัดชัยภูมิ	1. เพื่อให้ประชาชนในเขตพื้นที่ตำบลหนองแวง และตำบลคูเมือง อำเภอหนอง - บัวแดง จังหวัดชัยภูมิ ได้ใช้ถนนในการ สัญจรไป-มา ได้สะดวก รวดเร็ว และปลอดภัย 2. เพื่อให้เกษตรกรในเขตพื้นที่ตำบลหนองแวง และตำบลคูเมือง อำเภอหนอง-บัวแดง จังหวัดชัยภูมิ ได้ใช้ถนนในการขนส่งผลผลิตทางการเกษตรออกสู่ท้องตลาดได้รวดเร็ว ปลอดภัย	ลักษณะสายทางเดิมตลอดสายทาง ถนนลูกรัง กว้าง 6.00-8.00 เมตร ยาว 1,520.00 เมตร ดำเนินการ ก่อสร้างถนนลาดยาง ผิวปู Asphaltic Concrete ผิวจราจร ขนาดกว้าง 6.00 เมตร ยาว 673.00 เมตร ไหล่ทางกว้างข้างละ 1.00 เมตร หนา 0.04 เมตร หรือพื้นที่ไม่น้อยกว่า 5,384.00 ตารางเมตร ตามแบบมาตรฐานขององค์การบริหารส่วน-จังหวัดชัยภูมิและมาตรฐานงานทางที่ได้กำหนดไว้ พิกัด N = 16.0670077777777 E = 101.7003366666666 N = 16.0636788888888 E = 101.6951400000000	-	3,000,000	-	-	-	ร้อยละ 80 ของประชา-ชนในเขตพื้นที่ตำบล - หนองแวง และตำบล - คูเมือง อำเภอหนองบัว-แดง จังหวัดชัยภูมิ รวมไปถึงผู้ที่สัญจรพื้นที่ใกล้เคียงได้ใช้ถนนเพื่อการขนส่งผลผลิตทางการเกษตรและการสัญจรไป-มา	1. ถนนมีประสิทธิภาพเพิ่มขึ้น 2. การคมนาคมขนส่งทางการเกษตรของประชาชนมีความสะดวก รวดเร็ว และปลอดภัยเพิ่มขึ้น 3. ประชาชนมีคุณภาพในการดำรงชีวิตประจำวันที่ดีขึ้น	กองช่าง

ผ.02

รายละเอียดโครงการพัฒนา

แผนพัฒนาท้องถิ่น (พ.ศ.2561 - 2565)

สำหรับ องค์กรปกครองส่วนท้องถิ่นดำเนินการ

องค์การบริหารส่วนจังหวัดชัยภูมิ

ก. ยุทธศาสตร์จังหวัดที่ 1 การสร้างความเข้มแข็งทางเศรษฐกิจฐานรากและแข่งขันได้อย่างยั่งยืน

ข. ยุทธศาสตร์การพัฒนาขององค์กรปกครองส่วนท้องถิ่นในเขตจังหวัด ยุทธศาสตร์ที่ 6 การพัฒนาโครงสร้างพื้นฐานเพื่อรองรับการเป็นศูนย์กลางทางการตลาดและการเชื่อมโยงสู่ประเทศในประชาคมอาเซียน

5. ยุทธศาสตร์ การพัฒนาโครงสร้างพื้นฐานและเพิ่มมูลค่าผลผลิตทางการเกษตร

5.9 แผนงานอุตสาหกรรมและการโยธา

ที่	โครงการ	วัตถุประสงค์	เป้าหมาย (ผลผลิตของโครงการ)	งบประมาณ 2561 (บาท)	2562 (บาท)	2563 (บาท)	2564 (บาท)	2565 (บาท)	ตัวชี้วัด (KPI)	ผลที่คาดว่าจะได้รับ	หน่วยงานรับผิดชอบหลัก
177	ก่อสร้างถนนลาดยาง ผิวปู Asphaltic Concrete สายทางบ้านทามจาน หมู่ที่ 5 ตำบลหนองบัวโคก - บ้านสำโรงโคก หมู่ที่ 6 ตำบลกุดน้ำใส อำเภอจัตุรัส จังหวัดชัยภูมิ	1. เพื่อให้ประชาชนในเขตพื้นที่ตำบลหนองบัวโคก และตำบลกุดน้ำใส อำเภอ - จัตุรัส จังหวัดชัยภูมิ ได้ใช้ถนนในการ สัญจรไป-มา ได้สะดวก รวดเร็ว และปลอดภัย 2. เพื่อให้เกษตรกรในเขตพื้นที่ตำบลหนองบัวโคก และตำบลกุดน้ำใส อำเภอ- จัตุรัส จังหวัดชัยภูมิ ได้ใช้ถนนในการขนส่งผลผลิตทางการเกษตรออกสู่ท้องตลาดได้รวดเร็ว ปลอดภัย	ลักษณะสายทางเดิมตลอดสายทาง ถนนลูกรัง กว้าง 6.00-8.00 เมตร ยาว 3,650.00 เมตร ดำเนินการ ก่อสร้างถนนลาดยาง ผิวปู Asphaltic Concrete ผิวจราจร ขนาดกว้าง 6.00 เมตร ยาว 350.00 เมตร หนา 0.04 เมตร หรือพื้นที่ไม่น้อยกว่า 2,100.00 ตารางเมตร ตามแบบมาตรฐานขององค์การบริหารส่วน- จังหวัดชัยภูมิและมาตรฐานงานทางที่ได้กำหนดไว้ พิกัด N = 15.4942400000000 E = 101.8342500000000 N = 15.4921855555555 E = 101.8366366666666	-	1,197,000	-	-	-	ร้อยละ 80 ของประชา- ชนในเขตพื้นที่ตำบล - หนองบัวโคก และตำบลกุดน้ำใส อำเภอ- จัตุรัส จังหวัดชัยภูมิ รวมไปถึงผู้ที่สัญจรพื้นที่ใกล้เคียงได้ใช้ถนนเพื่อการขนส่งผลผลิตทางการเกษตรและการสัญจรไป-มา	1. ถนนมีประสิทธิภาพเพิ่มขึ้น 2. การคมนาคมขนส่งทางการเกษตรของประชาชนมีความสะดวก รวดเร็ว และปลอดภัยเพิ่มขึ้น 3. ประชาชนมีคุณภาพในการดำรงชีวิตประจำวันที่ดีขึ้น	กองช่าง

ผ.02

รายละเอียดโครงการพัฒนา

แผนพัฒนาท้องถิ่น (พ.ศ.2561 - 2565)

สำหรับ องค์กรปกครองส่วนท้องถิ่นดำเนินการ

องค์การบริหารส่วนจังหวัดชัยภูมิ

ก. ยุทธศาสตร์จังหวัดที่ 1 การสร้างความเข้มแข็งทางเศรษฐกิจฐานรากและแข่งขันได้อย่างยั่งยืน

ข. ยุทธศาสตร์การพัฒนาขององค์กรปกครองส่วนท้องถิ่นในเขตจังหวัด ยุทธศาสตร์ที่ 6 การพัฒนาโครงสร้างพื้นฐานเพื่อรองรับการเป็นศูนย์กลางทางการตลาดและการเชื่อมโยงสู่ประเทศในประชาคมอาเซียน

5. ยุทธศาสตร์ การพัฒนาโครงสร้างพื้นฐานและเพิ่มมูลค่าผลผลิตทางการเกษตร

5.9 แผนงานอุตสาหกรรมและการโยธา

ที่	โครงการ	วัตถุประสงค์	เป้าหมาย (ผลผลิตของโครงการ)	งบประมาณ 2561 (บาท)	2562 (บาท)	2563 (บาท)	2564 (บาท)	2565 (บาท)	ตัวชี้วัด (KPI)	ผลที่คาดว่าจะได้รับ	หน่วยงานรับผิดชอบหลัก
178	ปรับปรุงถนนลาดยาง ผิวปู Asphaltic Concrete ดำเนินการโดยวิธี Recycling สายทาง ชย.ถ. 1-0097 แยกทางหลวงฯ 201 - บ้านหนองลุมพุก อำเภอจัตุรัส จังหวัดชัยภูมิ	1. เพื่อให้ประชาชนในเขตพื้นที่อำเภอจัตุรัส จังหวัดชัยภูมิ ได้ใช้ถนนในการสัญจรไป-มา ได้สะดวก รวดเร็ว และปลอดภัย 2. เพื่อให้เกษตรกรในเขตพื้นที่อำเภอจัตุรัส จังหวัดชัยภูมิ ได้ใช้ถนนในการขนส่งผลผลิตทางการเกษตรออกสู่ท้องตลาดได้รวดเร็วปลอดภัย	ลักษณะสายทางเดิมตลอดสายทาง ถนนลาดยาง กว้าง 6.00-8.00 เมตร ยาว 6,150.00 เมตร ดำเนินการ ปรับปรุงถนนลาดยาง ผิวปู Asphaltic Concrete ดำเนินการโดยวิธี Recycling ช่วง กม.3+435 - กม.4+180 ผิวจราจร ขนาดกว้าง 6.00 เมตร ยาว 745.00 เมตร หนา 0.04 เมตร หรือพื้นที่ไม่น้อยกว่า 4,470.00 ตารางเมตร ตามแบบมาตรฐานขององค์การบริหารส่วน-จังหวัดชัยภูมิและมาตรฐานงานทางที่ได้กำหนดไว้ พิกัด N = 15.4712699999999 E = 101.8553455555555 N = 15.4695577777777 E = 101.8617766666666	-	1,803,000	-	-	-	ร้อยละ 80 ของประชา-ชนในเขตพื้นที่อำเภอ - จัตุรัส จังหวัดชัยภูมิ รวมไปถึงผู้ที่สัญจรพื้นที่ใกล้เคียงได้ใช้ถนนเพื่อการขนส่งผลผลิตทางการเกษตรและการสัญจรไป-มา	1. ถนนมีประสิทธิภาพเพิ่มขึ้น 2. การคมนาคมขนส่งทางการเกษตรของประชาชนมีความสะดวก รวดเร็ว และปลอดภัยเพิ่มขึ้น 3. ประชาชนมีคุณภาพในการดำรงชีวิตประจำวันที่ดีขึ้น	กองช่าง

ผ.02

รายละเอียดโครงการพัฒนา

แผนพัฒนาท้องถิ่น (พ.ศ.2561 - 2565)

สำหรับ องค์กรปกครองส่วนท้องถิ่นดำเนินการ

องค์การบริหารส่วนจังหวัดชัยภูมิ

ก. ยุทธศาสตร์จังหวัดที่ 1 การสร้างความเข้มแข็งทางเศรษฐกิจฐานรากและแข่งขันได้อย่างยั่งยืน

ข. ยุทธศาสตร์การพัฒนาขององค์กรปกครองส่วนท้องถิ่นในเขตจังหวัด ยุทธศาสตร์ที่ 6 การพัฒนาโครงสร้างพื้นฐานเพื่อรองรับการเป็นศูนย์กลางทางการตลาดและการเชื่อมโยงสู่ประเทศในประชาคมอาเซียน

5. ยุทธศาสตร์ การพัฒนาโครงสร้างพื้นฐานและเพิ่มมูลค่าผลผลิตทางการเกษตร

5.9 แผนงานอุตสาหกรรมและการโยธา

ที่	โครงการ	วัตถุประสงค์	เป้าหมาย (ผลผลิตของโครงการ)	งบประมาณ 2561 (บาท)	2562 (บาท)	2563 (บาท)	2564 (บาท)	2565 (บาท)	ตัวชี้วัด (KPI)	ผลที่คาดว่าจะได้รับ	หน่วยงานรับผิดชอบหลัก
179	ก่อสร้างถนนคอนกรีตเสริมเหล็ก สายทาง บ้านลาด หมู่ที่ 6 ตำบลบ้านแก้ง อำเภอภูเขียว - บ้านหนองไผ่ หมู่ที่ 2 ตำบลหนองโพนงาม อำเภอเกษตรสมบูรณ์ จังหวัดชัยภูมิ	1. เพื่อให้ประชาชนในเขตพื้นที่ตำบลบ้านแก้ง อำเภอภูเขียว และตำบลหนองโพนงาม อำเภอเกษตรสมบูรณ์ จังหวัดชัยภูมิ ได้ใช้ถนนในการสัญจร ไป-มา ได้สะดวก รวดเร็วและปลอดภัย 2. เพื่อให้เกษตรกรในเขตที่ตำบลบ้านแก้ง อำเภอภูเขียว และตำบลหนองโพนงาม อำเภอเกษตรสมบูรณ์ จังหวัดชัยภูมิ ได้ใช้ถนนในการขนส่งผลผลิตทางการเกษตรออกสู่ท้องตลาดได้รวดเร็ว ปลอดภัย	ลักษณะสายทางเดิมตลอดสายทาง ถนนคอนกรีต กว้าง 5.00 เมตร ยาว 1,010.00 เมตร <u>ดำเนินการ</u> ถนนคอนกรีตเสริมเหล็ก กว้าง 5.00 เมตร ยาว 173.00 เมตร หนา 0.15 เมตร ดินถมเกลี่ยเรียบไหล่ทาง หนา 0.15 เมตร กว้างข้างละ 0.15 เมตร หรือพื้นที่ไม่น้อยกว่า 865.00 ตารางเมตร ตามแบบมาตรฐานขององค์การบริหารส่วนจังหวัดชัยภูมิและมาตรฐานงานทางที่ได้กำหนดไว้ <u>พิกัด</u> N = 15.4148411111111 E = 101.0477077777777 N = 15.4122144444444 E = 101.0161155555555	-	500,000	-	-	-	ร้อยละ 80 ของประชาชนในเขตพื้นที่ตำบลบ้านแก้ง อำเภอภูเขียว และตำบลหนองโพนงาม อำเภอเกษตรสมบูรณ์ จังหวัดชัยภูมิ รวมไปถึงผู้ที่สัญจรพื้นที่ใกล้เคียงได้ใช้ถนนเพื่อการขนส่งผลผลิตทางการเกษตรและการสัญจรไป-มา	1. ถนนมีประสิทธิภาพเพิ่มขึ้น 2. การคมนาคมขนส่งทางการเกษตรของประชาชนมีความสะดวก รวดเร็ว และปลอดภัยเพิ่มขึ้น 3. ประชาชนมีคุณภาพในการดำรงชีวิตประจำวันที่ดีขึ้น	กองช่าง

ผ.02

รายละเอียดโครงการพัฒนา

แผนพัฒนาท้องถิ่น (พ.ศ.2561 - 2565)

สำหรับ องค์กรปกครองส่วนท้องถิ่นดำเนินการ

องค์การบริหารส่วนจังหวัดชัยภูมิ

ก. ยุทธศาสตร์จังหวัดที่ 1 การสร้างความเข้มแข็งทางเศรษฐกิจฐานรากและแข่งขันได้อย่างยั่งยืน

ข. ยุทธศาสตร์การพัฒนาขององค์กรปกครองส่วนท้องถิ่นในเขตจังหวัด ยุทธศาสตร์ที่ 6 การพัฒนาโครงสร้างพื้นฐานเพื่อรองรับการเป็นศูนย์กลางทางการตลาดและการเชื่อมโยงสู่ประเทศในประชาคมอาเซียน

5. ยุทธศาสตร์ การพัฒนาโครงสร้างพื้นฐานและเพิ่มมูลค่าผลผลิตทางการเกษตร

5.9 แผนงานอุตสาหกรรมและการโยธา

ที่	โครงการ	วัตถุประสงค์	เป้าหมาย (ผลผลิตของโครงการ)	งบประมาณ 2561 (บาท)	2562 (บาท)	2563 (บาท)	2564 (บาท)	2565 (บาท)	ตัวชี้วัด (KPI)	ผลที่คาดว่าจะได้รับ	หน่วยงานรับผิดชอบหลัก
180	ปรับปรุงถนนคอนกรีตเสริมเหล็ก ผิวปู Asphaltic Concrete สายทาง บ้านวังกะทะ หมู่ที่ 2 ตำบลวังตะเฆ่ อำเภอหนองบัวระเหว - บ้านบุ่งเวียน หมู่ที่ 4 ตำบลโป่งนก อำเภอเทพสถิต จังหวัดชัยภูมิ	1. เพื่อให้ประชาชนในเขตพื้นที่ตำบลวังตะเฆ่ อำเภอหนองบัวระเหว และ ตำบลโป่งนก อำเภอเทพสถิต จังหวัดชัยภูมิ ได้ใช้ถนนในการสัญจร ไป-มา ได้สะดวก รวดเร็ว และปลอดภัย 2. เพื่อให้เกษตรกรในเขตพื้นที่ตำบลวังตะเฆ่ อำเภอหนองบัวระเหว และ ตำบลโป่งนก อำเภอเทพสถิต จังหวัดชัยภูมิ ได้ใช้ถนนในการขนส่งผลผลิตทางการเกษตรออกสู่ท้องตลาด ได้รวดเร็วปลอดภัย	ลักษณะสายทางเดิมตลอดสายทาง ถนนคอนกรีต กว้าง 5.00-6.00 เมตร ยาว 7,700.00 เมตร ดำเนินการ ปรับปรุงถนนคอนกรีตเสริมเหล็ก ผิวปู Asphaltic Concrete ผิวจราจรกว้างขนาด 5.00 เมตร ยาว 532.00 เมตร หนา 0.03 เมตร หรือพื้นที่ไม่น้อยกว่า 2,660.00 ตารางเมตร ตามแบบมาตรฐานขององค์การบริหารส่วนจังหวัดชัยภูมิและมาตรฐานงานทางที่ได้กำหนดไว้ พิกัด N = 15.8097133333333 E = 101.580137777777 N = 15.8054422222222 E = 101.579119999999	-	980,000	-	-	-	ร้อยละ 80 ของประชาชนในเขตพื้นที่ตำบลวังตะเฆ่ อำเภอหนองบัวระเหว และ ตำบลโป่งนก อำเภอเทพสถิต จังหวัดชัยภูมิ รวมไปถึงผู้ที่สัญจรพื้นที่ใกล้เคียงได้ใช้ถนนเพื่อการขนส่งผลผลิตทางการเกษตรและการสัญจรไป-มา	1. ถนนมีประสิทธิภาพเพิ่มขึ้น 2. การคมนาคมขนส่งทางการเกษตรของประชาชนมีความสะดวก รวดเร็ว และปลอดภัยเพิ่มขึ้น 3. ประชาชนมีคุณภาพในการดำรงชีวิตประจำวันที่ดีขึ้น	กองช่าง

ผ.02

รายละเอียดโครงการพัฒนา

แผนพัฒนาท้องถิ่น (พ.ศ.2561 - 2565)

สำหรับ องค์กรปกครองส่วนท้องถิ่นดำเนินการ

องค์การบริหารส่วนจังหวัดชัยภูมิ

ก. ยุทธศาสตร์จังหวัดที่ 1 การสร้างความเข้มแข็งทางเศรษฐกิจฐานรากและแข่งขันได้อย่างยั่งยืน

ข. ยุทธศาสตร์การพัฒนาขององค์กรปกครองส่วนท้องถิ่นในเขตจังหวัด ยุทธศาสตร์ที่ 6 การพัฒนาโครงสร้างพื้นฐานเพื่อรองรับการเป็นศูนย์กลางทางการตลาดและการเชื่อมโยงสู่ประเทศในประชาคมอาเซียน

5. ยุทธศาสตร์ การพัฒนาโครงสร้างพื้นฐานและเพิ่มมูลค่าผลผลิตทางการเกษตร

5.9 แผนงานอุตสาหกรรมและการโยธา

ที่	โครงการ	วัตถุประสงค์	เป้าหมาย (ผลผลิตของโครงการ)	งบประมาณ 2561 (บาท)	2562 (บาท)	2563 (บาท)	2564 (บาท)	2565 (บาท)	ตัวชี้วัด (KPI)	ผลที่คาดว่าจะได้รับ	หน่วยงานรับผิดชอบหลัก
181	ปรับปรุงถนนคอนกรีตเสริมเหล็ก ผิวปู Asphaltic Concrete สายทาง บ้านใหม่สามัคคี หมู่ที่ 2 ตำบลห้วยแย้ อำเภอหนองบัวระเหว - บ้านชีบน หมู่ที่ 6 ตำบลภูแลนคา อำเภอบ้านเขว้า จังหวัดชัยภูมิ	1. เพื่อให้ประชาชนในเขตพื้นที่ตำบลห้วยแย้ อำเภอหนองบัวระเหว และ ตำบลภูแลนคา อำเภอบ้านเขว้า จังหวัดชัยภูมิ ได้ใช้ถนนในการสัญจร ไป-มาได้สะดวก รวดเร็ว และปลอดภัย 2. เพื่อให้เกษตรกรในเขตพื้นที่ตำบลห้วยแย้ อำเภอหนองบัวระเหว และ ตำบลภูแลนคา อำเภอบ้านเขว้าจังหวัดชัยภูมิ ได้ใช้ถนนในการขนส่งผลผลิตทางการเกษตรออกสู่ท้องตลาด ได้รวดเร็วปลอดภัย	ลักษณะสายทางเดิมตลอดสายทาง ถนนคอนกรีตเสริมเหล็ก กว้าง 5.00 เมตร ยาว 12,000.00 เมตร ดำเนินการ ปรับปรุงถนนคอนกรีตเสริมเหล็ก ผิวปู Asphaltic Concrete ผิวจราจร ขนาดกว้าง 5.00 เมตร ยาว 368.00 เมตร หนา 0.03 เมตร หรือพื้นที่ไม่น้อยกว่า 3,190.00 ตารางเมตร ตามแบบมาตรฐานขององค์การบริหารส่วนจังหวัดชัยภูมิและมาตรฐานงานทางที่ได้กำหนดไว้ พิกัด N = 15.8234777777777 E = 101.563461111111 N = 15.8286833333333 E = 101.561117777777	-	643,000	-	-	-	ร้อยละ 80 ของประชาชนในเขตพื้นที่ตำบลห้วยแย้ อำเภอหนองบัวระเหว และตำบลภูแลนคา อำเภอบ้านเขว้า จังหวัดชัยภูมิ รวมไปถึงผู้ที่สัญจรพื้นที่ใกล้เคียงได้ใช้ถนนเพื่อการขนส่งผลผลิตทางการเกษตรและการสัญจรไป-มา	1. ถนนมีประสิทธิภาพเพิ่มขึ้น 2. การคมนาคมขนส่งทางการเกษตรของประชาชนมีความสะดวก รวดเร็ว และปลอดภัยเพิ่มขึ้น 3. ประชาชนมีคุณภาพในการดำรงชีวิตประจำวันที่ดีขึ้น	กองช่าง

ผ.02

รายละเอียดโครงการพัฒนา

แผนพัฒนาท้องถิ่น (พ.ศ.2561 - 2565)

สำหรับ องค์กรปกครองส่วนท้องถิ่นดำเนินการ

องค์การบริหารส่วนจังหวัดชัยภูมิ

ก. ยุทธศาสตร์จังหวัดที่ 1 การสร้างความเข้มแข็งทางเศรษฐกิจฐานรากและแข่งขันได้อย่างยั่งยืน

ข. ยุทธศาสตร์การพัฒนาขององค์กรปกครองส่วนท้องถิ่นในเขตจังหวัด ยุทธศาสตร์ที่ 6 การพัฒนาโครงสร้างพื้นฐานเพื่อรองรับการเป็นศูนย์กลางทางการตลาดและการเชื่อมโยงสู่ประเทศในประชาคมอาเซียน

5. ยุทธศาสตร์ การพัฒนาโครงสร้างพื้นฐานและเพิ่มมูลค่าผลผลิตทางการเกษตร

5.9 แผนงานอุตสาหกรรมและการโยธา

ที่	โครงการ	วัตถุประสงค์	เป้าหมาย (ผลผลิตของโครงการ)	งบประมาณ 2561 (บาท)	2562 (บาท)	2563 (บาท)	2564 (บาท)	2565 (บาท)	ตัวชี้วัด (KPI)	ผลที่คาดว่าจะได้รับ	หน่วยงานรับผิดชอบหลัก
182	ปรับปรุงถนนคอนกรีตเสริมเหล็ก ผิวปู Asphaltic Concrete สายทาง บ้านหนองกองแก้ว หมู่ที่ 4 ตำบลห้วยแย้ อำเภอหนองบัวระเหว - บ้านวังกำแพง หมู่ที่ 2 ตำบลชีบน อำเภอบ้านเขว้า จังหวัดชัยภูมิ	1. เพื่อให้ประชาชนในเขตพื้นที่ตำบลห้วยแย้ อำเภอหนองบัวระเหว และ ตำบลชีบน อำเภอบ้านเขว้า จังหวัดชัยภูมิ ได้ใช้ถนนในการสัญจร ไป-มาได้สะดวก รวดเร็ว และปลอดภัย 2. เพื่อให้เกษตรกรในเขตพื้นที่ตำบลห้วยแย้ อำเภอหนองบัวระเหว และ ตำบลชีบน อำเภอบ้านเขว้าจังหวัดชัยภูมิ ได้ใช้ถนนในการขนส่งผลผลิตทางการเกษตรออกสู่ท้องตลาด ได้รวดเร็วปลอดภัย	ลักษณะสายทางเดิมตลอดสายทาง ถนนคอนกรีตเสริมเหล็ก กว้าง 6.00 เมตร ยาว 532.00 เมตร ดำเนินการ ปรับปรุงถนนคอนกรีตเสริมเหล็กผิวปู Asphaltic Concrete ผิวจราจรขนาดกว้าง 6.00 เมตร ยาว 532.00 เมตร หนา 0.03 เมตร หรือพื้นที่ไม่น้อยกว่า 3,192.00 ตารางเมตร ตามแบบมาตรฐานขององค์การบริหารส่วนจังหวัดชัยภูมิและมาตรฐานงานทางที่ได้กำหนดไว้ พิกัด N = 15.8807888888888 E = 101.700523333333 N = 15.8761900000000 E = 101.700933333333	-	647,000	-	-	-	ร้อยละ 80 ของประชาชนในเขตพื้นที่ตำบลห้วยแย้ อำเภอหนองบัวระเหว และ ตำบลชีบน อำเภอบ้านเขว้า จังหวัดชัยภูมิ รวมไปถึงผู้ที่สัญจรพื้นที่ใกล้เคียงได้ใช้ถนนเพื่อการขนส่งผลผลิตทางการเกษตรและการสัญจรไป-มา	1. ถนนมีประสิทธิภาพเพิ่มขึ้น 2. การคมนาคมขนส่งทางการเกษตรของประชาชนมีความสะดวก รวดเร็ว และปลอดภัยเพิ่มขึ้น 3. ประชาชนมีคุณภาพในการดำรงชีวิตประจำวันที่ดีขึ้น	กองช่าง

ผ.02

รายละเอียดโครงการพัฒนา

แผนพัฒนาท้องถิ่น (พ.ศ.2561 - 2565)

สำหรับ องค์กรปกครองส่วนท้องถิ่นดำเนินการ

องค์การบริหารส่วนจังหวัดชัยภูมิ

ก. ยุทธศาสตร์จังหวัดที่ 1 การสร้างความเข้มแข็งทางเศรษฐกิจฐานรากและแข่งขันได้อย่างยั่งยืน

ข. ยุทธศาสตร์การพัฒนาขององค์กรปกครองส่วนท้องถิ่นในเขตจังหวัด ยุทธศาสตร์ที่ 6 การพัฒนาโครงสร้างพื้นฐานเพื่อรองรับการเป็นศูนย์กลางทางการตลาดและการเชื่อมโยงสู่ประเทศในประชาคมอาเซียน

5. ยุทธศาสตร์ การพัฒนาโครงสร้างพื้นฐานและเพิ่มมูลค่าผลผลิตทางการเกษตร

5.9 แผนงานอุตสาหกรรมและการโยธา

ที่	โครงการ	วัตถุประสงค์	เป้าหมาย (ผลผลิตของโครงการ)	งบประมาณ 2561 (บาท)	2562 (บาท)	2563 (บาท)	2564 (บาท)	2565 (บาท)	ตัวชี้วัด (KPI)	ผลที่คาดว่าจะได้รับ	หน่วยงานรับผิดชอบหลัก
183	ปรับปรุงถนนคอนกรีตเสริมเหล็ก ผิวปู Asphaltic Concrete สายทาง บ้านใหม่สามัคคี หมู่ที่ 2 ตำบลห้วยแย้ อำเภอหนองบัวระเหว - บ้านชีบน หมู่ที่ 6 ตำบลภูแลนคา อำเภอบ้านเขว้า จังหวัดชัยภูมิ	1. เพื่อให้ประชาชนในเขตพื้นที่ตำบลห้วยแย้ อำเภอหนองบัวระเหว และ ตำบลภูแลนคา อำเภอบ้านเขว้า จังหวัดชัยภูมิ ได้ใช้ถนนในการสัญจร ไป-มาได้สะดวก รวดเร็ว และปลอดภัย 2. เพื่อให้เกษตรกรในเขตพื้นที่ตำบลห้วยแย้ อำเภอหนองบัวระเหว และ ตำบลภูแลนคา อำเภอบ้านเขว้าจังหวัดชัยภูมิ ได้ใช้ถนนในการขนส่งผลผลิตทางการเกษตรออกสู่ท้องตลาด ได้รวดเร็วปลอดภัย	ลักษณะสายทางเดิมตลอดสายทาง ถนนคอนกรีตเสริมเหล็ก กว้าง 5.00 เมตร ยาว 301.00 เมตร <u>ดำเนินการ</u> ปรับปรุงถนนคอนกรีตเสริมเหล็ก ผิวปู Asphaltic Concrete ผิวจราจรขนาดกว้าง 5.00 เมตร ยาว 301.00 เมตร หนา 0.03 เมตร หรือพื้นที่ไม่น้อยกว่า 1,505.00 ตารางเมตร ตามแบบมาตรฐานขององค์การบริหารส่วนจังหวัดชัยภูมิและมาตรฐานงานทางที่ได้กำหนดไว้ <u>พิกัด</u> N = 15.9294477777777 E = 101.688620000000 N = 15.5310055666666 E = 101.690072222222	-	313,000	-	-	-	ร้อยละ 80 ของประชาชนในเขตพื้นที่ตำบลห้วยแย้ อำเภอหนองบัวระเหว และตำบลภูแลนคา อำเภอบ้านเขว้า จังหวัดชัยภูมิ รวมไปถึงผู้ที่สัญจรพื้นที่ใกล้เคียงได้ใช้ถนนเพื่อการขนส่งผลผลิตทางการเกษตรและการสัญจรไป-มา	1. ถนนมีประสิทธิภาพเพิ่มขึ้น 2. การคมนาคมขนส่งทางการเกษตรของประชาชนมีความสะดวก รวดเร็ว และปลอดภัยเพิ่มขึ้น 3. ประชาชนมีคุณภาพในการดำรงชีวิตประจำวันที่ดีขึ้น	กองช่าง

ผ.02

รายละเอียดโครงการพัฒนา

แผนพัฒนาท้องถิ่น (พ.ศ.2561 - 2565)

สำหรับ องค์กรปกครองส่วนท้องถิ่นดำเนินการ

องค์การบริหารส่วนจังหวัดชัยภูมิ

ก. ยุทธศาสตร์จังหวัดที่ 1 การสร้างความเข้มแข็งทางเศรษฐกิจฐานรากและแข่งขันได้อย่างยั่งยืน

ข. ยุทธศาสตร์การพัฒนาขององค์กรปกครองส่วนท้องถิ่นในเขตจังหวัด ยุทธศาสตร์ที่ 6 การพัฒนาโครงสร้างพื้นฐานเพื่อรองรับการเป็นศูนย์กลางทางการตลาดและการเชื่อมโยงสู่ประเทศในประชาคมอาเซียน

5. ยุทธศาสตร์ การพัฒนาโครงสร้างพื้นฐานและเพิ่มมูลค่าผลผลิตทางการเกษตร

5.9 แผนงานอุตสาหกรรมและการโยธา

ที่	โครงการ	วัตถุประสงค์	เป้าหมาย (ผลผลิตของโครงการ)	งบประมาณ 2561 (บาท)	2562 (บาท)	2563 (บาท)	2564 (บาท)	2565 (บาท)	ตัวชี้วัด (KPI)	ผลที่คาดว่าจะได้รับ	หน่วยงานรับผิดชอบหลัก
184	ก่อสร้างถนนคอนกรีตเสริมเหล็กสายทาง บ้านโสกปลาดุก หมู่ที่ 2 ตำบลโสกปลาดุก อำเภอหนองบัวระเหว - บ้านห้วยบง หมู่ที่ 9 ตำบลส้มป่อย อำเภอจัตุรัส จังหวัดชัยภูมิ	1. เพื่อให้ประชาชนในเขตพื้นที่ตำบลโสกปลาดุก อำเภอหนองบัวระเหว และตำบลส้มป่อย อำเภอจัตุรัส จังหวัดชัยภูมิ ได้ใช้ถนนในการสัญจร ไป-มาได้สะดวก รวดเร็ว และปลอดภัย 2.เพื่อให้เกษตรกรในเขตพื้นที่ตำบลโสกปลาดุก อำเภอหนองบัวระเหว และตำบลส้มป่อย อำเภอจัตุรัส จังหวัดชัยภูมิ ได้ใช้ถนนในการขนส่งผลผลิตทางการเกษตรออกสู่ท้องตลาด ได้รวดเร็ว ปลอดภั	ลักษณะสายทางเดิมตลอดสายทาง ถนนลูกรัง กว้าง 5.50-6.50 เมตร ยาว 2,700.00 เมตร ดำเนินการ ก่อสร้างคอนกรีตเสริมเหล็ก กว้าง 5.00 เมตร ยาว 1,000.00 เมตร หนา 0.15 เมตร ดินถมเกลี่ยเรียบไหล่ทาง หนา 0.15 เมตรหรือพื้นที่ไม่น้อยกว่า 5,000.00 ตารางเมตร ตามแบบมาตรฐานขององค์การบริหารส่วนจังหวัดชัยภูมิและมาตรฐานงานทางที่ได้กำหนดไว้ พิกัด N = 15.6969900000000 E = 101.737766666666 N = 15.6955144444444 E = 101.746216666666	-	2,789,000	-	-	-	ร้อยละ 80 ของประชาชนในเขตพื้นที่ตำบลโสกปลาดุก อำเภอหนองบัวระเหว และตำบลส้มป่อย อำเภอจัตุรัส จังหวัดชัยภูมิ รวมไปถึงผู้ที่สัญจรพื้นที่ใกล้เคียงได้ใช้ถนนเพื่อการขนส่งผลผลิตทางการเกษตรและการสัญจรไป-มา	1. ถนนมีประสิทธิภาพเพิ่มขึ้น 2. การคมนาคมขนส่งทางการเกษตรของประชาชนมีความสะดวก รวดเร็ว และปลอดภัยเพิ่มขึ้น 3. ประชาชนมีคุณภาพในการดำรงชีวิตประจำวันที่ดีขึ้น	กองช่าง

ผ.02

รายละเอียดโครงการพัฒนา

แผนพัฒนาท้องถิ่น (พ.ศ.2561 - 2565)

สำหรับ องค์กรปกครองส่วนท้องถิ่นดำเนินการ

องค์การบริหารส่วนจังหวัดชัยภูมิ

ก. ยุทธศาสตร์จังหวัดที่ 1 การสร้างความเข้มแข็งทางเศรษฐกิจฐานรากและแข่งขันได้อย่างยั่งยืน

ข. ยุทธศาสตร์การพัฒนาขององค์กรปกครองส่วนท้องถิ่นในเขตจังหวัด ยุทธศาสตร์ที่ 6 การพัฒนาโครงสร้างพื้นฐานเพื่อรองรับการเป็นศูนย์กลางทางการตลาดและการเชื่อมโยงสู่ประเทศในประชาคมอาเซียน

5. ยุทธศาสตร์ การพัฒนาโครงสร้างพื้นฐานและเพิ่มมูลค่าผลผลิตทางการเกษตร

5.9 แผนงานอุตสาหกรรมและการโยธา

ที่	โครงการ	วัตถุประสงค์	เป้าหมาย (ผลผลิตของโครงการ)	งบประมาณ 2561 (บาท)	2562 (บาท)	2563 (บาท)	2564 (บาท)	2565 (บาท)	ตัวชี้วัด (KPI)	ผลที่คาดว่าจะได้รับ	หน่วยงานรับผิดชอบหลัก
185	ปรับปรุงถนนลูกรัง สายทางบ้านห้วยแย้ หมู่ที่ 1 ตำบลห้วยแย้ อำเภอหนองบัวระเหว - บ้านหนองอ้อ หมู่ที่ 1 ตำบลชีบน อำเภอบ้านเขว้า จังหวัดชัยภูมิ (ระยะที่ 2)	1. เพื่อให้ประชาชนในเขตพื้นที่ตำบลห้วยแย้ อำเภอหนองบัวระเหว และ ตำบลชีบน อำเภอบ้านเขว้า จังหวัดชัยภูมิ ได้ใช้ถนนในการสัญจร ไป-มาได้สะดวก รวดเร็ว และปลอดภัย 2. เพื่อให้เกษตรกรในเขตพื้นที่ตำบลห้วยแย้ อำเภอหนองบัวระเหว และตำบลชีบน อำเภอบ้านเขว้า จังหวัดชัยภูมิ ได้ใช้ถนนในการขนส่งผลผลิตทางการเกษตรออกสู่ท้องตลาด ได้รวดเร็วปลอดภัย	ลักษณะสายทางเดิมตลอดสายทาง ถนนลูกรัง กว้าง 6.00 เมตร ยาว 4,100.00 เมตร ดำเนินการ ปรับปรุงถนนลูกรังบดอัดแน่นลงลูกรังบดอัดแน่น ผิวจราจรกว้าง 6.00 เมตร ยาว 1,670.00 เมตร หนา 0.20 เมตร หรือปริมาตรลูกรังที่ไม่น้อยกว่า 2,071 ลูกบาศก์เมตร ตามแบบมาตรฐานขององค์การบริหารส่วนจังหวัดชัยภูมิและมาตรฐานงานทางที่ได้กำหนดไว้ พิกัด N = 15.9031433333333 E = 101.694740000000 N = 15.9089377777777 E = 101.707281111111	-	677,000	-	-	-	ร้อยละ 80 ของประชาชนในเขตพื้นที่ตำบลห้วยแย้ อำเภอหนองบัวระเหว และ ตำบลชีบน อำเภอบ้านเขว้า จังหวัดชัยภูมิ รวมไปถึงผู้ที่สัญจรพื้นที่ใกล้เคียงได้ใช้ถนนเพื่อการขนส่งผลผลิตทางการเกษตรและการสัญจรไป-มา	1. ถนนมีประสิทธิภาพเพิ่มขึ้น 2. การคมนาคมขนส่งทางการเกษตรของประชาชนมีความสะดวก รวดเร็ว และปลอดภัยเพิ่มขึ้น 3. ประชาชนมีคุณภาพในการดำรงชีวิตประจำวันที่ดีขึ้น	กองช่าง

ผ.02

รายละเอียดโครงการพัฒนา

แผนพัฒนาท้องถิ่น (พ.ศ.2561 - 2565)

สำหรับ องค์กรปกครองส่วนท้องถิ่นดำเนินการ

องค์การบริหารส่วนจังหวัดชัยภูมิ

ก. ยุทธศาสตร์จังหวัดที่ 1 การสร้างความเข้มแข็งทางเศรษฐกิจฐานรากและแข่งขันได้อย่างยั่งยืน

ข. ยุทธศาสตร์การพัฒนาขององค์กรปกครองส่วนท้องถิ่นในเขตจังหวัด ยุทธศาสตร์ที่ 6 การพัฒนาโครงสร้างพื้นฐานเพื่อรองรับการเป็นศูนย์กลางทางการตลาดและการเชื่อมโยงสู่ประเทศในประชาคมอาเซียน

5. ยุทธศาสตร์ การพัฒนาโครงสร้างพื้นฐานและเพิ่มมูลค่าผลผลิตทางการเกษตร

5.9 แผนงานอุตสาหกรรมและการโยธา

ที่	โครงการ	วัตถุประสงค์	เป้าหมาย (ผลผลิตของโครงการ)	งบประมาณ 2561 (บาท)	2562 (บาท)	2563 (บาท)	2564 (บาท)	2565 (บาท)	ตัวชี้วัด (KPI)	ผลที่คาดว่าจะได้รับ	หน่วยงานรับผิดชอบหลัก
186	ปรับปรุงถนนลูกรัง สายทาง บ้านหนองคลอง หมู่ที่ 5 ตำบลโสกปลาดุก - บ้านกระจวน หมู่ที่ 4 ตำบลโคกสะอาด อำเภอหนองบัวระเหว จังหวัดชัยภูมิ (ระยะที่2)	1. เพื่อให้ประชาชนในเขตพื้นที่ตำบลโสกปลาดุก และตำบลโคกสะอาด อำเภอหนองบัวระเหว จังหวัดชัยภูมิ ได้ใช้ถนนในการสัญจร ไป-มาได้สะดวก รวดเร็ว และปลอดภัย 2. เพื่อให้เกษตรกรในเขตพื้นที่ตำบลโสกปลาดุก และตำบลโคกสะอาด อำเภอหนองบัวระเหว จังหวัดชัยภูมิ ได้ใช้ถนนในการขนส่งผลผลิตทางการเกษตร	ลักษณะสายทางเดิมตลอดสายทาง ถนนลูกรัง กว้าง 6.00 เมตร ยาว 5,600.00 เมตร ดำเนินการ ปรับปรุงถนนลูกรังบดอัดแน่น เสริมดินถมบดอัดแน่น ขยายไหล่ทางกว้างข้างละ 0.50 เมตร ยาว 2,700.00 เมตร สูงเฉลี่ย 0.30 เมตร หรือปริมาตรดินที่ไม่น้อยกว่า 1,053.00 ลูกบาศก์เมตร กม.1+850-กม.4+750 ลงลูกรังบดอัดแน่น ผิวจราจรกว้าง 6.00 เมตร ยาว 2,700 เมตร หนา 0.20 เมตร หรือปริมาตรลูกรังที่ไม่น้อยกว่า 3,348.00 ลูกบาศก์เมตร	-	980,000	-	-	-	ร้อยละ 80 ของประชาชนในเขตพื้นที่ตำบลโสกปลาดุก และตำบลโคกสะอาด อำเภอหนองบัวระเหว จังหวัดชัยภูมิ รวมไปถึงผู้ที่สัญจรพื้นที่ใกล้เคียงได้ใช้ถนนเพื่อการขนส่งผลผลิตทางการเกษตรและการสัญจรไป-มา	1. ถนนมีประสิทธิภาพเพิ่มขึ้น 2. การคมนาคมขนส่งทางการเกษตรของประชาชนมีความสะดวก รวดเร็ว และปลอดภัยเพิ่มขึ้น 3. ประชาชนมีคุณภาพในการดำรงชีวิตประจำวันที่ดีขึ้น	กองช่าง

ผ.02

รายละเอียดโครงการพัฒนา

แผนพัฒนาท้องถิ่น (พ.ศ.2561 - 2565)

สำหรับ องค์กรปกครองส่วนท้องถิ่นดำเนินการ

องค์การบริหารส่วนจังหวัดชัยภูมิ

ก. ยุทธศาสตร์จังหวัดที่ 1 การสร้างความเข้มแข็งทางเศรษฐกิจฐานรากและแข่งขันได้อย่างยั่งยืน

ข. ยุทธศาสตร์การพัฒนาขององค์กรปกครองส่วนท้องถิ่นในเขตจังหวัด ยุทธศาสตร์ที่ 6 การพัฒนาโครงสร้างพื้นฐานเพื่อรองรับการเป็นศูนย์กลางทางการตลาดและการเชื่อมโยงสู่ประเทศในประชาคมอาเซียน

5. ยุทธศาสตร์ การพัฒนาโครงสร้างพื้นฐานและเพิ่มมูลค่าผลผลิตทางการเกษตร

5.9 แผนงานอุตสาหกรรมและการโยธา

ที่	โครงการ	วัตถุประสงค์	เป้าหมาย (ผลผลิตของโครงการ)	งบประมาณ 2561 (บาท)	2562 (บาท)	2563 (บาท)	2564 (บาท)	2565 (บาท)	ตัวชี้วัด (KPI)	ผลที่คาดว่าจะได้รับ	หน่วยงานรับผิดชอบหลัก
		ออกสู่ท้องตลาด ได้รวดเร็ว ปลอดภัย	ตามแบบมาตรฐานขององค์การบริหารส่วน-จังหวัดชัยภูมิและมาตรฐานงานทางที่ได้กำหนดไว้ <u>พิกัด</u> N = 15.7261355555555 E = 101.704618888888 N = 15.7349188888888 E = 101.685081111111	-							

ผ.02

รายละเอียดโครงการพัฒนา

แผนพัฒนาท้องถิ่น (พ.ศ.2561 - 2565)

สำหรับ องค์กรปกครองส่วนท้องถิ่นดำเนินการ

องค์การบริหารส่วนจังหวัดชัยภูมิ

ก. ยุทธศาสตร์จังหวัดที่ 1 การสร้างความเข้มแข็งทางเศรษฐกิจฐานรากและแข่งขันได้อย่างยั่งยืน

ข. ยุทธศาสตร์การพัฒนาขององค์กรปกครองส่วนท้องถิ่นในเขตจังหวัด ยุทธศาสตร์ที่ 6 การพัฒนาโครงสร้างพื้นฐานเพื่อรองรับการเป็นศูนย์กลางทางการตลาดและการเชื่อมโยงสู่ประเทศในประชาคมอาเซียน

5. ยุทธศาสตร์ การพัฒนาโครงสร้างพื้นฐานและเพิ่มมูลค่าผลผลิตทางการเกษตร

5.9 แผนงานอุตสาหกรรมและการโยธา

ที่	โครงการ	วัตถุประสงค์	เป้าหมาย (ผลผลิตของโครงการ)	งบประมาณ 2561 (บาท)	2562 (บาท)	2563 (บาท)	2564 (บาท)	2565 (บาท)	ตัวชี้วัด (KPI)	ผลที่คาดว่าจะได้รับ	หน่วยงานรับผิดชอบหลัก
187	ปรับปรุงถนนลูกรัง สายทางบ้านห้วยแย้ หมู่ที่ 9 ตำบลห้วยแย้ - บ้านหัวสะพาน หมู่ที่ 6 ตำบลวังตะเฆ่ อำเภอหนองบัวระเหว จังหวัดชัยภูมิ (ระยะที่ 2)	1. เพื่อให้ประชาชนในเขตพื้นที่ตำบลห้วยแย้ และตำบลวังตะเฆ่ อำเภอหนองบัวระเหว จังหวัดชัยภูมิ ได้ใช้ถนนในการสัญจร ไป-มาได้สะดวก รวดเร็ว และปลอดภัย 2. เพื่อให้เกษตรกรในเขตพื้นที่ตำบลห้วยแย้ และตำบลวังตะเฆ่ อำเภอหนองบัวระเหว จังหวัดชัยภูมิ ได้ใช้ถนนในการขนส่งผลผลิตทางการเกษตร	ลักษณะสายทางเดิมตลอดสายทาง ถนนลูกรัง กว้าง 5.00 เมตร ยาว 7,480.00 เมตร <u>ดำเนินการ</u> ปรับปรุงถนนลูกรังบดอัดแน่น เสริมดินถมบดอัดแน่น กว้าง 6.40 เมตร ยาว 5,810.00 เมตร สูงเฉลี่ย 0.30 เมตร หรือปริมาตรดินที่ไม่น้อยกว่า 11,678.00 ลูกบาศก์เมตร ลงลูกรังบดอัดแน่น ผิวจราจรกว้าง 6.00 เมตร ยาว 5,810.00 เมตร หนา 0.15 เมตร หรือปริมาตรลูกรังที่ไม่น้อยกว่า 5,360.00 ลูกบาศก์เมตร	-	3,430,000	-	-	-	ร้อยละ 80 ของประชาชนในเขตพื้นที่ตำบลห้วยแย้ และตำบลวังตะเฆ่ อำเภอหนองบัวระเหว จังหวัดชัยภูมิ รวมไปถึงผู้ที่สัญจรพื้นที่ใกล้เคียงได้ใช้ถนนเพื่อการขนส่งผลผลิตทางการเกษตรและการสัญจรไป-มา	1. ถนนมีประสิทธิภาพเพิ่มขึ้น 2. การคมนาคมขนส่งทางการเกษตรของประชาชนมีความสะดวก รวดเร็ว และปลอดภัยเพิ่มขึ้น 3. ประชาชนมีคุณภาพในการดำรงชีวิตประจำวันที่ดีขึ้น	กองช่าง

ผ.02

รายละเอียดโครงการพัฒนา

แผนพัฒนาท้องถิ่น (พ.ศ.2561 - 2565)

สำหรับ องค์กรปกครองส่วนท้องถิ่นดำเนินการ

องค์การบริหารส่วนจังหวัดชัยภูมิ

ก. ยุทธศาสตร์จังหวัดที่ 1 การสร้างความเข้มแข็งทางเศรษฐกิจฐานรากและแข่งขันได้อย่างยั่งยืน

ข. ยุทธศาสตร์การพัฒนาขององค์กรปกครองส่วนท้องถิ่นในเขตจังหวัด ยุทธศาสตร์ที่ 6 การพัฒนาโครงสร้างพื้นฐานเพื่อรองรับการเป็นศูนย์กลางทางการตลาดและการเชื่อมโยงสู่ประเทศในประชาคมอาเซียน

5. ยุทธศาสตร์ การพัฒนาโครงสร้างพื้นฐานและเพิ่มมูลค่าผลผลิตทางการเกษตร

5.9 แผนงานอุตสาหกรรมและการโยธา

ที่	โครงการ	วัตถุประสงค์	เป้าหมาย (ผลผลิตของโครงการ)	งบประมาณ 2561 (บาท)	2562 (บาท)	2563 (บาท)	2564 (บาท)	2565 (บาท)	ตัวชี้วัด (KPI)	ผลที่คาดว่าจะได้รับ	หน่วยงานรับผิดชอบหลัก
		ออกสู่ท้องตลาด ได้รวดเร็ว ปลอดภัย	ตามแบบมาตรฐานขององค์การบริหารส่วน-จังหวัดชัยภูมิและมาตรฐานงานทางที่ได้กำหนดไว้ พิกัด N = 15.7261355555555 E = 101.704618888888 N = 15.7349188888888 E = 101.685081111111								

ผ.02

รายละเอียดโครงการพัฒนา

แผนพัฒนาท้องถิ่น (พ.ศ.2561 - 2565)

สำหรับ องค์กรปกครองส่วนท้องถิ่นดำเนินการ

องค์การบริหารส่วนจังหวัดชัยภูมิ

ก. ยุทธศาสตร์จังหวัดที่ 1 การสร้างความเข้มแข็งทางเศรษฐกิจฐานรากและแข่งขันได้อย่างยั่งยืน

ข. ยุทธศาสตร์การพัฒนาขององค์กรปกครองส่วนท้องถิ่นในเขตจังหวัด ยุทธศาสตร์ที่ 6 การพัฒนาโครงสร้างพื้นฐานเพื่อรองรับการเป็นศูนย์กลางทางการตลาดและการเชื่อมโยงสู่ประเทศในประชาคมอาเซียน

5. ยุทธศาสตร์ การพัฒนาโครงสร้างพื้นฐานและเพิ่มมูลค่าผลผลิตทางการเกษตร

5.9 แผนงานอุตสาหกรรมและการโยธา

ที่	โครงการ	วัตถุประสงค์	เป้าหมาย (ผลผลิตของโครงการ)	งบประมาณ 2561 (บาท)	2562 (บาท)	2563 (บาท)	2564 (บาท)	2565 (บาท)	ตัวชี้วัด (KPI)	ผลที่คาดว่าจะได้รับ	หน่วยงานรับผิดชอบหลัก
188	ก่อสร้างถนนหินคลุกบดอัดแน่นสายทาง บ้านพนังเสื่อ หมู่ที่ 5 ตำบลหนองบัวระเหว - บ้านดอนตะโก หมู่ที่ 6 ตำบลโสกปลาดุก อำเภอหนองบัวระเหว จังหวัดชัยภูมิ	1. เพื่อให้ประชาชนในเขตพื้นที่ตำบลหนองบัวระเหวและตำบลโสกปลาดุก อำเภอหนองบัวระเหว จังหวัดชัยภูมิ ได้ใช้ถนนในการสัญจร ไป-มาได้สะดวก รวดเร็ว และปลอดภัย 2. เพื่อให้เกษตรกรในเขตพื้นที่ตำบลหนองบัวระเหวและตำบลโสกปลาดุก อำเภอหนองบัวระเหว จังหวัดชัยภูมิ ได้ใช้ถนนในการขนส่งผลผลิตทางการเกษตร	ลักษณะสายทางเดิมตลอดสายทาง ถนนลูกรัง กว้าง 6.00 เมตร ยาว 3,640.00 เมตร ดำเนินการ ก่อสร้างถนนหินคลุกบดอัดแน่น ผิวจราจรขนาดกว้าง 6.00 เมตร ยาว 3,640.00 เมตร หนา 0.20 เมตร หรือปริมาตรดินคลุกที่ไม่น้อยกว่า 4,514.00 ลูกบาศก์เมตร เสริมลูกรังบดอัดแน่นขยายคันทางออกข้างละ 0.50 เมตร ยาว 3,640.00 เมตร สูงเฉลี่ย 0.50 เมตร	-	4,800,000	-	-	-	ร้อยละ 80 ของประชาชนในเขตพื้นที่ตำบลหนองบัวระเหว และตำบลโสกปลาดุก อำเภอหนองบัวระเหว จังหวัดชัยภูมิ รวมไปถึงผู้ที่สัญจรพื้นที่ใกล้เคียงได้ใช้ถนนเพื่อการขนส่งผลผลิตทางการเกษตรและการสัญจรไป-มา	1. ถนนมีประสิทธิภาพเพิ่มขึ้น 2. การคมนาคมขนส่งทางการเกษตรของประชาชนมีความสะดวก รวดเร็ว และปลอดภัยเพิ่มขึ้น 3. ประชาชนมีคุณภาพในการดำรงชีวิตประจำวันที่ดีขึ้น	กองช่าง

ผ.02

รายละเอียดโครงการพัฒนา

แผนพัฒนาท้องถิ่น (พ.ศ.2561 - 2565)

สำหรับ องค์กรปกครองส่วนท้องถิ่นดำเนินการ

องค์การบริหารส่วนจังหวัดชัยภูมิ

ก. ยุทธศาสตร์จังหวัดที่ 1 การสร้างความเข้มแข็งทางเศรษฐกิจฐานรากและแข่งขันได้อย่างยั่งยืน

ข. ยุทธศาสตร์การพัฒนาขององค์กรปกครองส่วนท้องถิ่นในเขตจังหวัด ยุทธศาสตร์ที่ 6 การพัฒนาโครงสร้างพื้นฐานเพื่อรองรับการเป็นศูนย์กลางทางการตลาดและการเชื่อมโยงสู่ประเทศในประชาคมอาเซียน

5. ยุทธศาสตร์ การพัฒนาโครงสร้างพื้นฐานและเพิ่มมูลค่าผลผลิตทางการเกษตร

5.9 แผนงานอุตสาหกรรมและการโยธา

ที่	โครงการ	วัตถุประสงค์	เป้าหมาย (ผลผลิตของโครงการ)	งบประมาณ 2561 (บาท)	2562 (บาท)	2563 (บาท)	2564 (บาท)	2565 (บาท)	ตัวชี้วัด (KPI)	ผลที่คาดว่าจะได้รับ	หน่วยงานรับผิดชอบหลัก
		ออกสู่ท้องตลาด ได้รวดเร็ว ปลอดภัย	ตามแบบมาตรฐานขององค์การบริหารส่วน-จังหวัดชัยภูมิและมาตรฐานงานทางที่ได้กำหนดไว้ <u>พิกัด</u> N = 15.7306566666666 E = 101.774410000000 N = 15.7150777777777 E = 101.750311111111	-							

ผ.02

รายละเอียดโครงการพัฒนา

แผนพัฒนาท้องถิ่น (พ.ศ.2561 - 2565)

สำหรับ องค์กรปกครองส่วนท้องถิ่นดำเนินการ

องค์การบริหารส่วนจังหวัดชัยภูมิ

ก. ยุทธศาสตร์จังหวัดที่ 1 การสร้างความเข้มแข็งทางเศรษฐกิจฐานรากและแข่งขันได้อย่างยั่งยืน

ข. ยุทธศาสตร์การพัฒนาขององค์กรปกครองส่วนท้องถิ่นในเขตจังหวัด ยุทธศาสตร์ที่ 6 การพัฒนาโครงสร้างพื้นฐานเพื่อรองรับการเป็นศูนย์กลางทางการตลาดและการเชื่อมโยงสู่ประเทศในประชาคมอาเซียน

5. ยุทธศาสตร์ การพัฒนาโครงสร้างพื้นฐานและเพิ่มมูลค่าผลผลิตทางการเกษตร

5.9 แผนงานอุตสาหกรรมและการโยธา

ที่	โครงการ	วัตถุประสงค์	เป้าหมาย (ผลผลิตของโครงการ)	งบประมาณ 2561 (บาท)	2562 (บาท)	2563 (บาท)	2564 (บาท)	2565 (บาท)	ตัวชี้วัด (KPI)	ผลที่คาดว่าจะได้รับ	หน่วยงานรับผิดชอบหลัก
189	ก่อสร้างถนนดินซีเมนต์ผสมยางพารา (Para Soil Cement) สายทาง ชย.ถ. 1-0120 บ้านโชคอำนวย - บ้านโนนงิ้ว อำเภอหนองบัวแดง จังหวัดชัยภูมิ	1. เพื่อให้ประชาชนในพื้นที่อำเภอหนองบัวแดง จังหวัดชัยภูมิ ได้ใช้ถนนในการสัญจรไป-มา ได้สะดวก รวดเร็ว และปลอดภัย 2. เพื่อให้เกษตรกรในพื้นที่อำเภอหนองบัวแดง จังหวัดชัยภูมิ ได้ใช้ถนนในการขนส่งผลผลิตทางการเกษตรออกสู่ท้องตลาดได้รวดเร็ว ปลอดภัย	ลักษณะทางสายเดิมตลอดสายทาง ถนนลูกรังกว้าง 5.00-6.00 เมตร ยาว 3,700.00 เมตร ดำเนินการ ก่อสร้างถนนดินซีเมนต์ผสมยางพารา (Para Soil Cement) ผิวจราจร ขนาดกว้าง 5.00 เมตร ยาว 3,700.00 เมตร หนา 0.15 เมตร หรือพื้นที่ไม่น้อยกว่า 18,500.00 ตารางเมตร พิกัด N=16.0478588888888 E=101.7337655555555 N=16.0202944444444 E=101.7397311111111 ตามแบบมาตรฐาน ขององค์การบริหารส่วนจังหวัดชัยภูมิ และมาตรฐานงานทางที่ได้กำหนดไว้	-	5,550,000	-	-	-	ร้อยละ 80 ของประชาชนในเขตพื้นที่อำเภอหนองบัวแดง จังหวัดชัยภูมิ รวมไปถึงผู้สัญจรพื้นที่ใกล้เคียงได้ใช้ถนนเพื่อการขนส่งผลผลิตทางการเกษตร และการสัญจร ไป-มา	1. ถนนมีประสิทธิภาพเพิ่มขึ้น 2. การคมนาคมขนส่งทางการเกษตรของประชาชนมีความสะดวก รวดเร็ว และปลอดภัย เพิ่มขึ้น 3. ประชาชนมีคุณภาพในการดำรงชีวิตประจำวันที่ดีขึ้น	กองช่าง

ผ.02

รายละเอียดโครงการพัฒนา

แผนพัฒนาท้องถิ่น (พ.ศ.2561 - 2565)

สำหรับ องค์กรปกครองส่วนท้องถิ่นดำเนินการ

องค์การบริหารส่วนจังหวัดชัยภูมิ

ก. ยุทธศาสตร์จังหวัดที่ 1 การสร้างความเข้มแข็งทางเศรษฐกิจฐานรากและแข่งขันได้อย่างยั่งยืน

ข. ยุทธศาสตร์การพัฒนาขององค์กรปกครองส่วนท้องถิ่นในเขตจังหวัด ยุทธศาสตร์ที่ 6 การพัฒนาโครงสร้างพื้นฐานเพื่อรองรับการเป็นศูนย์กลางทางการตลาดและการเชื่อมโยงสู่ประเทศในประชาคมอาเซียน

5. ยุทธศาสตร์ การพัฒนาโครงสร้างพื้นฐานและเพิ่มมูลค่าผลผลิตทางการเกษตร

5.9 แผนงานอุตสาหกรรมและการโยธา

ที่	โครงการ	วัตถุประสงค์	เป้าหมาย (ผลผลิตของโครงการ)	งบประมาณ 2561 (บาท)	2562 (บาท)	2563 (บาท)	2564 (บาท)	2565 (บาท)	ตัวชี้วัด (KPI)	ผลที่คาดว่าจะได้รับ	หน่วยงานรับผิดชอบหลัก
190	ก่อสร้างถนนดินซีเมนต์ผสมยางพารา (Para Soil Cement) สายทาง ชย.ถ. 1-0121 บ้านโชคอำนวย - บ้านห้วยม่วง อำเภอหนองบัวแดง จังหวัดชัยภูมิ	1. เพื่อให้ประชาชนในพื้นที่อำเภอหนองบัวแดง จังหวัดชัยภูมิ ได้ใช้ถนนในการสัญจรไป-มา ได้สะดวก รวดเร็ว และปลอดภัย 2. เพื่อให้เกษตรกรในพื้นที่อำเภอหนองบัวแดง จังหวัดชัยภูมิ ได้ใช้ถนนในการขนส่งผลผลิตทางการเกษตรออกสู่ท้องตลาดได้รวดเร็ว ปลอดภัย	<u>ลักษณะทางสายเดิมตลอดสายทาง</u> ถนนลูกรัง กว้าง 5.00-6.00 เมตร ยาว 3,800.00 เมตร <u>ดำเนินการ</u> ก่อสร้างถนนดินซีเมนต์ผสมยางพารา (Para Soil Cement) <u>ช่วงที่ 1</u> ผิวจราจร ขนาดกว้าง 5.00 เมตร ยาว 2,500.00 เมตร หนา 0.15 เมตร หรือพื้นที่ไม่น้อยกว่า 12,500.00 ตารางเมตร <u>ช่วงที่ 2</u> ผิวจราจร ขนาดกว้าง 6.00 เมตร ยาว 1,300.00 เมตร หนา 0.15 เมตร หรือพื้นที่ไม่น้อยกว่า 7,800.00 ตารางเมตร หรือพื้นที่ไม่น้อยกว่า 20,300.00 ตารางเมตร	-	6,079,000	-	-	-	ร้อยละ 80 ของประชาชนในเขตพื้นที่อำเภอหนองบัวแดง จังหวัดชัยภูมิ รวมไปถึงผู้สัญจรพื้นที่ใกล้เคียงได้ใช้ถนนเพื่อการขนส่งผลผลิตทางการเกษตร และการสัญจร ไป-มา	1. ถนนมีประสิทธิภาพเพิ่มขึ้น 2. การคมนาคมขนส่งทางการเกษตรของประชาชนมีความสะดวก รวดเร็ว และปลอดภัย เพิ่มขึ้น 3. ประชาชนมีคุณภาพในการดำรงชีวิตประจำวันที่ดีขึ้น	กองช่าง

ผ.02

รายละเอียดโครงการพัฒนา

แผนพัฒนาท้องถิ่น (พ.ศ.2561 - 2565)

สำหรับ องค์กรปกครองส่วนท้องถิ่นดำเนินการ

องค์การบริหารส่วนจังหวัดชัยภูมิ

ก. ยุทธศาสตร์จังหวัดที่ 1 การสร้างความเข้มแข็งทางเศรษฐกิจฐานรากและแข่งขันได้อย่างยั่งยืน

ข. ยุทธศาสตร์การพัฒนาขององค์กรปกครองส่วนท้องถิ่นในเขตจังหวัด ยุทธศาสตร์ที่ 6 การพัฒนาโครงสร้างพื้นฐานเพื่อรองรับการเป็นศูนย์กลางทางการตลาดและการเชื่อมโยงสู่ประเทศในประชาคมอาเซียน

5. ยุทธศาสตร์ การพัฒนาโครงสร้างพื้นฐานและเพิ่มมูลค่าผลผลิตทางการเกษตร

5.9 แผนงานอุตสาหกรรมและการโยธา

ที่	โครงการ	วัตถุประสงค์	เป้าหมาย (ผลผลิตของโครงการ)	งบประมาณ 2561 (บาท)	2562 (บาท)	2563 (บาท)	2564 (บาท)	2565 (บาท)	ตัวชี้วัด (KPI)	ผลที่คาดว่าจะได้รับ	หน่วยงานรับผิดชอบหลัก
			พิกัด ช่วงที่ 1 N=16.0490700000000 E=101.7416444444444 N=16.0638499999999 E=101.7286099999999 ช่วงที่ 2 N=16.0638499999999 E=101.7286099999999 N=16.0656611111111 E=101.7167122222222 ตามแบบมาตรฐาน ขององค์การบริหารส่วนจังหวัดชัยภูมิ และมาตรฐานงานทางที่ได้กำหนดไว้								

ผ.02

รายละเอียดโครงการพัฒนา

แผนพัฒนาท้องถิ่น (พ.ศ.2561 - 2565)

สำหรับ องค์กรปกครองส่วนท้องถิ่นดำเนินการ

องค์การบริหารส่วนจังหวัดชัยภูมิ

ก. ยุทธศาสตร์จังหวัดที่ 1 การสร้างความเข้มแข็งทางเศรษฐกิจฐานรากและแข่งขันได้อย่างยั่งยืน

ข. ยุทธศาสตร์การพัฒนาขององค์กรปกครองส่วนท้องถิ่นในเขตจังหวัด ยุทธศาสตร์ที่ 6 การพัฒนาโครงสร้างพื้นฐานเพื่อรองรับการเป็นศูนย์กลางทางการตลาดและการเชื่อมโยงสู่ประเทศในประชาคมอาเซียน

5. ยุทธศาสตร์ การพัฒนาโครงสร้างพื้นฐานและเพิ่มมูลค่าผลผลิตทางการเกษตร

5.9 แผนงานอุตสาหกรรมและการโยธา

ที่	โครงการ	วัตถุประสงค์	เป้าหมาย (ผลผลิตของโครงการ)	งบประมาณ 2561 (บาท)	2562 (บาท)	2563 (บาท)	2564 (บาท)	2565 (บาท)	ตัวชี้วัด (KPI)	ผลที่คาดว่าจะได้รับ	หน่วยงานรับผิดชอบหลัก
191	ก่อสร้างถนนดินซีเมนต์ผสมยางพารา (Para Soil Cement) สายทาง ชย.ถ. 1-0122 บ้านนางแดดโคก - บ้านโนนกะบาก อำเภอหนองบัวแดง จังหวัดชัยภูมิ	1. เพื่อให้ประชาชนในพื้นที่อำเภอหนองบัวแดง จังหวัดชัยภูมิ ได้ใช้ถนนในการสัญจรไป-มา ได้สะดวก รวดเร็ว และปลอดภัย 2. เพื่อให้เกษตรกรในพื้นที่อำเภอหนองบัวแดง จังหวัดชัยภูมิ ได้ใช้ถนนในการขนส่งผลผลิตทางการเกษตรออกสู่ท้องตลาดได้รวดเร็ว ปลอดภัย	ลักษณะทางสายเดิมตลอดสายทาง ถนนลูกรัง กว้าง 6.00-7.00 เมตร ยาว 4,400.00 เมตร ดำเนินการ ก่อสร้างถนนดินซีเมนต์ผสมยางพารา (Para Soil Cement) ช่วงที่ 1 ผิวจราจร ขนาดกว้าง 6.00 เมตร ยาว 1,400.00 เมตร หนา 0.15 เมตร หรือพื้นที่ไม่น้อยกว่า 8,400.00 ตารางเมตร ช่วงที่ 2 ผิวจราจร ขนาดกว้าง 6.00 เมตร ยาว 3,000.00 เมตร หนา 0.15 เมตร หรือพื้นที่ไม่น้อยกว่า 18,000.00 ตารางเมตร หรือพื้นที่รวมทั้งหมดไม่น้อยกว่า 26,400.00 ตารางเมตร	-	7,611,000	-	-	-	ร้อยละ 80 ของประชาชนในเขตพื้นที่อำเภอหนองบัวแดง จังหวัดชัยภูมิ รวมไปถึงผู้สัญจรพื้นที่ใกล้เคียงได้ใช้ถนนเพื่อการขนส่งผลผลิตทางการเกษตร และการสัญจร ไป-มา	1. ถนนมีประสิทธิภาพเพิ่มขึ้น 2. การคมนาคมขนส่งทางการเกษตรของประชาชนมีความสะดวก รวดเร็ว และปลอดภัย เพิ่มขึ้น 3. ประชาชนมีคุณภาพในการดำรงชีวิตประจำวันที่ดีขึ้น	กองช่าง

ผ.02

รายละเอียดโครงการพัฒนา

แผนพัฒนาท้องถิ่น (พ.ศ.2561 - 2565)

สำหรับ องค์กรปกครองส่วนท้องถิ่นดำเนินการ

องค์การบริหารส่วนจังหวัดชัยภูมิ

ก. ยุทธศาสตร์จังหวัดที่ 1 การสร้างความเข้มแข็งทางเศรษฐกิจฐานรากและแข่งขันได้อย่างยั่งยืน

ข. ยุทธศาสตร์การพัฒนาขององค์กรปกครองส่วนท้องถิ่นในเขตจังหวัด ยุทธศาสตร์ที่ 6 การพัฒนาโครงสร้างพื้นฐานเพื่อรองรับการเป็นศูนย์กลางทางการตลาดและการเชื่อมโยงสู่ประเทศในประชาคมอาเซียน

5. ยุทธศาสตร์ การพัฒนาโครงสร้างพื้นฐานและเพิ่มมูลค่าผลผลิตทางการเกษตร

5.9 แผนงานอุตสาหกรรมและการโยธา

ที่	โครงการ	วัตถุประสงค์	เป้าหมาย (ผลผลิตของโครงการ)	งบประมาณ 2561 (บาท)	2562 (บาท)	2563 (บาท)	2564 (บาท)	2565 (บาท)	ตัวชี้วัด (KPI)	ผลที่คาดว่าจะได้รับ	หน่วยงานรับผิดชอบหลัก
			พิกัด ช่วงที่ 1 N=16.1513288888888 E=101.5669655555555 N=16.1610644444444 E=101.5656999999999 ช่วงที่ 2 N=16.1754766666666 E=101.5762699999999 N=16.2019911111111 E=101.5812211111111 ตามแบบมาตรฐาน ขององค์การบริหารส่วนจังหวัดชัยภูมิ และมาตรฐานงานทางที่ได้กำหนดไว้								

ผ.02

รายละเอียดโครงการพัฒนา

แผนพัฒนาท้องถิ่น (พ.ศ.2561 - 2565)

สำหรับ องค์กรปกครองส่วนท้องถิ่นดำเนินการ

องค์การบริหารส่วนจังหวัดชัยภูมิ

ก. ยุทธศาสตร์จังหวัดที่ 1 การสร้างความเข้มแข็งทางเศรษฐกิจฐานรากและแข่งขันได้อย่างยั่งยืน

ข. ยุทธศาสตร์การพัฒนาขององค์กรปกครองส่วนท้องถิ่นในเขตจังหวัด ยุทธศาสตร์ที่ 6 การพัฒนาโครงสร้างพื้นฐานเพื่อรองรับการเป็นศูนย์กลางทางการตลาดและการเชื่อมโยงสู่ประเทศในประชาคมอาเซียน

5. ยุทธศาสตร์ การพัฒนาโครงสร้างพื้นฐานและเพิ่มมูลค่าผลผลิตทางการเกษตร

5.9 แผนงานอุตสาหกรรมและการโยธา

ที่	โครงการ	วัตถุประสงค์	เป้าหมาย (ผลผลิตของโครงการ)	งบประมาณ 2561 (บาท)	2562 (บาท)	2563 (บาท)	2564 (บาท)	2565 (บาท)	ตัวชี้วัด (KPI)	ผลที่คาดว่าจะได้รับ	หน่วยงานรับผิดชอบหลัก
192	ก่อสร้างถนนดินซีเมนต์ผสมยางพารา (Para Soil Cement) สายทาง ชย.ถ. 1-0110 บ้านหนองสำราญ - บ้านโสกรัง อำเภอหนองบัวแดง จังหวัดชัยภูมิ	1. เพื่อให้ประชาชนในพื้นที่อำเภอหนองบัวแดง จังหวัดชัยภูมิ ได้ใช้ถนนในการสัญจรไป-มา ได้สะดวก รวดเร็ว และปลอดภัย 2. เพื่อให้เกษตรกรในพื้นที่อำเภอหนองบัวแดง จังหวัดชัยภูมิ ได้ใช้ถนนในการขนส่งผลผลิตทางการเกษตรออกสู่ท้องตลาดได้รวดเร็ว ปลอดภัย	ลักษณะทางสายเดิมตลอดสายทาง ถนนลูกรัง กว้าง 6.00-7.00 เมตร ยาว 4,550.00 เมตร ดำเนินการ ก่อสร้างถนนดินซีเมนต์ผสมยางพารา (Para Soil Cement) ผิวจราจร ขนาดกว้าง 6.00 เมตร ยาว 4,550.00 เมตร หนา 0.15 เมตร หรือพื้นที่ไม่น้อยกว่า 27,300.00 ตารางเมตร N=16.0930699999999 E=101.7146288888888 N=16.0809922222222 E=101.7497611111111 ตามแบบมาตรฐาน ขององค์การบริหารส่วนจังหวัดชัยภูมิ และมาตรฐานงานทางที่ได้กำหนดไว้	-	8,030,000	-	-	-	ร้อยละ 80 ของประชาชนในเขตพื้นที่อำเภอหนองบัวแดง จังหวัดชัยภูมิ รวมไปถึงผู้สัญจรพื้นที่ใกล้เคียงได้ใช้ถนนเพื่อการขนส่งผลผลิตทางการเกษตร และการสัญจร ไป-มา	1. ถนนมีประสิทธิภาพเพิ่มขึ้น 2. การคมนาคมขนส่งทางการเกษตรของประชาชนมีความสะดวก รวดเร็ว และปลอดภัย เพิ่มขึ้น 3. ประชาชนมีคุณภาพในการดำรงชีวิตประจำวันที่ดีขึ้น	กองช่าง

ผ.02

รายละเอียดโครงการพัฒนา

แผนพัฒนาท้องถิ่น (พ.ศ.2561 - 2565)

สำหรับ องค์กรปกครองส่วนท้องถิ่นดำเนินการ

องค์การบริหารส่วนจังหวัดชัยภูมิ

ก. ยุทธศาสตร์จังหวัดที่ 1 การสร้างความเข้มแข็งทางเศรษฐกิจฐานรากและแข่งขันได้อย่างยั่งยืน

ข. ยุทธศาสตร์การพัฒนาขององค์กรปกครองส่วนท้องถิ่นในเขตจังหวัด ยุทธศาสตร์ที่ 6 การพัฒนาโครงสร้างพื้นฐานเพื่อรองรับการเป็นศูนย์กลางทางการตลาดและการเชื่อมโยงสู่ประเทศในประชาคมอาเซียน

5. ยุทธศาสตร์ การพัฒนาโครงสร้างพื้นฐานและเพิ่มมูลค่าผลผลิตทางการเกษตร

5.9 แผนงานอุตสาหกรรมและการโยธา

ที่	โครงการ	วัตถุประสงค์	เป้าหมาย (ผลผลิตของโครงการ)	งบประมาณ 2561 (บาท)	2562 (บาท)	2563 (บาท)	2564 (บาท)	2565 (บาท)	ตัวชี้วัด (KPI)	ผลที่คาดว่าจะได้รับ	หน่วยงานรับผิดชอบหลัก
193	ก่อสร้างถนนดินซีเมนต์ผสมยางพารา (Para Soil Cement) สายทาง ชย.ถ. 1-0087 บ้านหนองเม็ก - บ้านหนองโนน้อย -บ้านหนองโก อำเภอคอนสวรรค์ จังหวัดชัยภูมิ	1. เพื่อให้ประชาชนในพื้นที่อำเภอคอนสวรรค์ จังหวัดชัยภูมิ ได้ใช้ถนนในการสัญจรไป-มา ได้สะดวก รวดเร็ว และปลอดภัย 2. เพื่อให้เกษตรกรในพื้นที่อำเภอคอนสวรรค์ จังหวัดชัยภูมิ ได้ใช้ถนนในการขนส่งผลผลิตทางการเกษตรออกสู่ท้องตลาดได้รวดเร็ว ปลอดภัย	ลักษณะทางสายเดิมตลอดสายทาง ถนนลูกรังกว้าง 5.00-5.50 เมตร ยาว 9,326.00 เมตร ดำเนินการ ก่อสร้างถนนดินซีเมนต์ผสมยางพารา (Para Soil Cement) ผิวจราจร ขนาดกว้าง 5.00 เมตร ยาว 780.00 เมตร หนา 0.15 เมตร หรือพื้นที่ไม่น้อยกว่า 3,900.00 ตารางเมตร N=15.9631766666666 E=102.3238400000000 N=15.9629866666666 E=102.3312300000000 ตามแบบมาตรฐาน ขององค์การบริหารส่วนจังหวัดชัยภูมิ และมาตรฐานงานทางที่ได้กำหนดไว้	-	1,158,000	-	-	-	ร้อยละ 80 ของประชาชนในเขตพื้นที่อำเภอคอนสวรรค์ จังหวัดชัยภูมิ รวมไปถึงผู้สัญจรพื้นที่ใกล้เคียงได้ใช้ถนนเพื่อการขนส่งผลผลิตทางการเกษตร และการสัญจร ไป-มา	1. ถนนมีประสิทธิภาพเพิ่มขึ้น 2. การคมนาคมขนส่งทางการเกษตรของประชาชนมีความสะดวก รวดเร็ว และปลอดภัย เพิ่มขึ้น 3. ประชาชนมีคุณภาพในการดำรงชีวิตประจำวันที่ดีขึ้น	กองช่าง

ผ.02

รายละเอียดโครงการพัฒนา

แผนพัฒนาท้องถิ่น (พ.ศ.2561 - 2565)

สำหรับ องค์กรปกครองส่วนท้องถิ่นดำเนินการ

องค์การบริหารส่วนจังหวัดชัยภูมิ

ก. ยุทธศาสตร์จังหวัดที่ 1 การสร้างความเข้มแข็งทางเศรษฐกิจฐานรากและแข่งขันได้อย่างยั่งยืน

ข. ยุทธศาสตร์การพัฒนาขององค์กรปกครองส่วนท้องถิ่นในเขตจังหวัด ยุทธศาสตร์ที่ 6 การพัฒนาโครงสร้างพื้นฐานเพื่อรองรับการเป็นศูนย์กลางทางการตลาดและการเชื่อมโยงสู่ประเทศในประชาคมอาเซียน

5. ยุทธศาสตร์ การพัฒนาโครงสร้างพื้นฐานและเพิ่มมูลค่าผลผลิตทางการเกษตร

5.9 แผนงานอุตสาหกรรมและการโยธา

ที่	โครงการ	วัตถุประสงค์	เป้าหมาย (ผลผลิตของโครงการ)	งบประมาณ 2561 (บาท)	2562 (บาท)	2563 (บาท)	2564 (บาท)	2565 (บาท)	ตัวชี้วัด (KPI)	ผลที่คาดว่าจะได้รับ	หน่วยงานรับผิดชอบหลัก
194	ก่อสร้างถนนดินซีเมนต์ผสมยางพารา (Para Soil Cement) สายทาง ชย.ถ. 1-0126 บ้านนาวัง - บ้านเสี้ยวน้อย อำเภอเมืองชัยภูมิ จังหวัดชัยภูมิ	1. เพื่อให้ประชาชนในพื้นที่อำเภอเมืองชัยภูมิ จังหวัดชัยภูมิ ได้ใช้ถนนในการสัญจรไป-มา ได้สะดวก รวดเร็ว และปลอดภัย 2. เพื่อให้เกษตรกรในพื้นที่อำเภอเมืองชัยภูมิ จังหวัดชัยภูมิ ได้ใช้ถนนในการขนส่งผลผลิตทางการเกษตรออกสู่ท้องตลาดได้รวดเร็ว ปลอดภัย	ลักษณะทางสายเดิมตลอดสายทาง ถนนลูกรัง กว้าง 5.00-5.50 เมตร ยาว 6,500.00 เมตร ดำเนินการ ก่อสร้างถนนดินซีเมนต์ผสมยางพารา (Para Soil Cement) ผิวจราจร ขนาดกว้าง 5.00 เมตร ยาว 1,700.00 เมตร หนา 0.15 เมตร หรือพื้นที่ไม่น้อยกว่า 8,500.00 ตารางเมตร N=15.8987133333333 E=102.0595977777777 N=15.8881277777777 E=102.0519777777777 ตามแบบมาตรฐาน ขององค์การบริหารส่วนจังหวัดชัยภูมิ และมาตรฐานงานทางที่ได้กำหนดไว้	-	2,530,000	-	-	-	ร้อยละ 80 ของประชาชนในเขตพื้นที่อำเภอเมืองชัยภูมิ จังหวัดชัยภูมิ รวมไปถึงผู้สัญจรพื้นที่ใกล้เคียงได้ใช้ถนนเพื่อการขนส่งผลผลิตทางการเกษตร และการสัญจร ไป-มา	1. ถนนมีประสิทธิภาพเพิ่มขึ้น 2. การคมนาคมขนส่งทางการเกษตรของประชาชนมีความสะดวก รวดเร็ว และปลอดภัย เพิ่มขึ้น 3. ประชาชนมีคุณภาพในการดำรงชีวิตประจำวันที่ดีขึ้น	กองช่าง

ผ.02

รายละเอียดโครงการพัฒนา

แผนพัฒนาท้องถิ่น (พ.ศ.2561 - 2565)

สำหรับ องค์กรปกครองส่วนท้องถิ่นดำเนินการ

องค์การบริหารส่วนจังหวัดชัยภูมิ

ก. ยุทธศาสตร์จังหวัดที่ 1 การสร้างความเข้มแข็งทางเศรษฐกิจฐานรากและแข่งขันได้อย่างยั่งยืน

ข. ยุทธศาสตร์การพัฒนาขององค์กรปกครองส่วนท้องถิ่นในเขตจังหวัด ยุทธศาสตร์ที่ 6 การพัฒนาโครงสร้างพื้นฐานเพื่อรองรับการเป็นศูนย์กลางทางการตลาดและการเชื่อมโยงสู่ประเทศในประชาคมอาเซียน

5. ยุทธศาสตร์ การพัฒนาโครงสร้างพื้นฐานและเพิ่มมูลค่าผลผลิตทางการเกษตร

5.9 แผนงานอุตสาหกรรมและการโยธา

ที่	โครงการ	วัตถุประสงค์	เป้าหมาย (ผลผลิตของโครงการ)	งบประมาณ 2561 (บาท)	2562 (บาท)	2563 (บาท)	2564 (บาท)	2565 (บาท)	ตัวชี้วัด (KPI)	ผลที่คาดว่าจะได้รับ	หน่วยงานรับผิดชอบหลัก
195	ก่อสร้างถนนดินซีเมนต์ผสมยางพารา (Para Soil Cement) สายทาง บ้านนาฮี หมู่ที่ 9 ตำบลศรีสำราญ - บ้านคอนสวรรค์ หมู่ที่ 9 ตำบลคอนสวรรค์ อำเภอคอนสวรรค์ จังหวัดชัยภูมิ	1. เพื่อให้ประชาชนในพื้นที่ตำบลศรีสำราญและตำบลคอนสรรค์ อำเภอคอนสวรรค์ จังหวัดชัยภูมิ ได้ใช้ถนนในการสัญจรไป - มา ได้สะดวก รวดเร็วและปลอดภัย 2. เพื่อให้เกษตรกรในพื้นที่ตำบลศรีสำราญและตำบลคอนสรรค์ อำเภอคอนสวรรค์ จังหวัดชัยภูมิ ได้ใช้ถนนในการขนส่งผลผลิตทางการเกษตรออกสู่ท้องตลาดได้รวดเร็วปลอดภัย	ลักษณะทางสายเดิมตลอดสายทาง ถนนลูกรัง กว้าง 8.00-8.50 เมตร ยาว 360.00 เมตร ดำเนินการ ก่อสร้างถนนดินซีเมนต์ผสมยางพารา (Para Soil Cement) ผิวจราจร ขนาดกว้าง 8.00 เมตร ยาว 360.00 เมตร หนา 0.15 เมตร หรือพื้นที่ไม่น้อยกว่า 2,880.00 ตารางเมตร N=15.9980911111111 E=102.3625699999999 N=15.9995788888888 E=102.3658211111111 ตามแบบมาตรฐาน ขององค์การบริหารส่วนจังหวัดชัยภูมิ และมาตรฐานงานทางที่ได้กำหนดไว้	-	868,000	-	-	-	ร้อยละ 80 ของประชาชนในเขตพื้นที่ตำบลศรีสำราญและตำบลคอนสวรรค์ อำเภอคอนสวรรค์ จังหวัดชัยภูมิ รวมไปถึงผู้ที่สัญจรพื้นที่ใกล้เคียงได้ใช้ถนนเพื่อการขนส่งผลผลิตทางการเกษตร และการสัญจร ไป-มา	1. ถนนมีประสิทธิภาพเพิ่มขึ้น 2. การคมนาคมขนส่งทางการเกษตรของประชาชนมีความสะดวก รวดเร็วและปลอดภัย เพิ่มขึ้น 3. ประชาชนมีคุณภาพในการดำรงชีวิตประจำวันที่ดีขึ้น	กองช่าง

ผ.02

รายละเอียดโครงการพัฒนา

แผนพัฒนาท้องถิ่น (พ.ศ.2561 - 2565)

สำหรับ องค์กรปกครองส่วนท้องถิ่นดำเนินการ

องค์การบริหารส่วนจังหวัดชัยภูมิ

ก. ยุทธศาสตร์จังหวัดที่ 1 การสร้างความเข้มแข็งทางเศรษฐกิจฐานรากและแข่งขันได้อย่างยั่งยืน

ข. ยุทธศาสตร์การพัฒนาขององค์กรปกครองส่วนท้องถิ่นในเขตจังหวัด ยุทธศาสตร์ที่ 6 การพัฒนาโครงสร้างพื้นฐานเพื่อรองรับการเป็นศูนย์กลางทางการตลาดและการเชื่อมโยงสู่ประเทศในประชาคมอาเซียน

5. ยุทธศาสตร์ การพัฒนาโครงสร้างพื้นฐานและเพิ่มมูลค่าผลผลิตทางการเกษตร

5.9 แผนงานอุตสาหกรรมและการโยธา

ที่	โครงการ	วัตถุประสงค์	เป้าหมาย (ผลผลิตของโครงการ)	งบประมาณ 2561 (บาท)	2562 (บาท)	2563 (บาท)	2564 (บาท)	2565 (บาท)	ตัวชี้วัด (KPI)	ผลที่คาดว่าจะได้รับ	หน่วยงานรับผิดชอบหลัก
196	ก่อสร้างถนนดินซีเมนต์ผสมยางพารา (Para Soil Cement) สายทาง ชย.ถ. 1-0113 บ้านหนองโจด - บ้านวังตะเฆ่ อำเภอหนองบัวระเหว จังหวัดชัยภูมิ	1. เพื่อให้ประชาชนในพื้นที่อำเภอหนองบัวระเหว จังหวัดชัยภูมิ ได้ใช้ถนนในการสัญจรไป-มา ได้สะดวก รวดเร็วและปลอดภัย 2. เพื่อให้เกษตรกรในพื้นที่อำเภอหนองบัวระเหว จังหวัดชัยภูมิ ได้ใช้ถนนในการขนส่งผลผลิตทางการเกษตรออกสู่ท้องตลาดได้รวดเร็ว ปลอดภัย	ลักษณะทางสายเดิมตลอดสายทาง ถนนลูกรังกว้าง 5.00 เมตร ยาว 1,900.00 เมตร ดำเนินการ ก่อสร้างถนนดินซีเมนต์ผสมยางพารา (Para Soil Cement) ผิวจราจร ขนาดกว้าง 5.00 เมตร ยาว 1,900.00 เมตร หนา 0.15 เมตร หรือพื้นที่ไม่น้อยกว่า 9,500.00 ตารางเมตร N=15.8550844444444 E=101.7161333333333 N=15.8688322222222 E=101.7093355555555 ตามแบบมาตรฐาน ขององค์การบริหารส่วนจังหวัดชัยภูมิ และมาตรฐานงานทางที่ได้กำหนดไว้	-	2,836,000	-	-	-	ร้อยละ 80 ของประชาชนในเขตพื้นที่อำเภอหนองบัวระเหว จังหวัดชัยภูมิ รวมไปถึงผู้สัญจรพื้นที่ใกล้เคียงได้ใช้ถนนเพื่อการขนส่งผลผลิตทางการเกษตร และการสัญจร ไป-มา	1. ถนนมีประสิทธิภาพเพิ่มขึ้น 2. การคมนาคมขนส่งทางการเกษตรของประชาชนมีความสะดวก รวดเร็ว และปลอดภัย เพิ่มขึ้น 3. ประชาชนมีคุณภาพในการดำรงชีวิตประจำวันที่ดีขึ้น	กองช่าง

ผ.02

รายละเอียดโครงการพัฒนา

แผนพัฒนาท้องถิ่น (พ.ศ.2561 - 2565)

สำหรับ องค์กรปกครองส่วนท้องถิ่นดำเนินการ

องค์การบริหารส่วนจังหวัดชัยภูมิ

ก. ยุทธศาสตร์จังหวัดที่ 1 การสร้างความเข้มแข็งทางเศรษฐกิจฐานรากและแข่งขันได้อย่างยั่งยืน

ข. ยุทธศาสตร์การพัฒนาขององค์กรปกครองส่วนท้องถิ่นในเขตจังหวัด ยุทธศาสตร์ที่ 6 การพัฒนาโครงสร้างพื้นฐานเพื่อรองรับการเป็นศูนย์กลางทางการตลาดและการเชื่อมโยงสู่ประเทศในประชาคมอาเซียน

5. ยุทธศาสตร์ การพัฒนาโครงสร้างพื้นฐานและเพิ่มมูลค่าผลผลิตทางการเกษตร

5.9 แผนงานอุตสาหกรรมและการโยธา

ที่	โครงการ	วัตถุประสงค์	เป้าหมาย (ผลผลิตของโครงการ)	งบประมาณ 2561 (บาท)	2562 (บาท)	2563 (บาท)	2564 (บาท)	2565 (บาท)	ตัวชี้วัด (KPI)	ผลที่คาดว่าจะได้รับ	หน่วยงานรับผิดชอบหลัก
197	ก่อสร้างถนนดินซีเมนต์ผสมยางพารา (Para Soil Cement) สายทาง (แยก ทล.201) บ้านเดื่อ หมู่ที่ 5 ตำบลกุดน้ำใส - บ้านโนนสะอาด หมู่ที่ 8 ตำบลบ้านกอก อำเภอจัตุรัส จังหวัดชัยภูมิ	1. เพื่อให้ประชาชนในพื้นที่ตำบลบ้านเดื่อและ ตำบลกุดน้ำใส อำเภอจัตุรัส จังหวัดชัยภูมิ ได้ใช้ถนนในการสัญจร ไป-มาได้สะดวก รวดเร็วและปลอดภัย 2. เพื่อให้เกษตรกรในพื้นที่ตำบลบ้านเดื่อและ ตำบลกุดน้ำใส อำเภอจัตุรัส จังหวัดชัยภูมิ ได้ใช้ถนนในการขนส่งผลผลิตทางการเกษตรออกสู่ท้องตลาด ได้รวดเร็ว ปลอดภัย	ลักษณะสายทางเดิมตลอดสาย ถนนลาดยาง กว้าง 6.00-8.00 เมตร ยาว 2,780.00 เมตร ดำเนินการ ก่อสร้างถนนดินซีเมนต์ผสมยางพารา (Para Soil Cement) ผิวจราจร ขนาดกว้าง 6.00 เมตร ยาว 2,780.00 เมตร หนา 0.15 เมตร หรือพื้นที่ไม่น้อยกว่า 16,680.00 ตารางเมตร	-	4,885,000	-	-	-	ร้อยละ 80 ของประชาชนในเขตพื้นที่ตำบลบ้านเดื่อและ ตำบลกุดน้ำใส อำเภอจัตุรัส จังหวัดชัยภูมิ รวมไปถึงผู้ที่สัญจรพื้นที่ใกล้เคียงได้ใช้ถนนเพื่อการขนส่งผลผลิตทางการเกษตรและการสัญจรไป-มา	1. ถนนมีประสิทธิภาพเพิ่มขึ้น 2. การคมนาคมขนส่งทางการเกษตรของประชาชนมีความสะดวก รวดเร็วและปลอดภัยเพิ่มขึ้น 3. ประชาชนมีคุณภาพในการดำรงชีวิตประจำวันที่ดีขึ้น	กองช่าง

ผ.02

รายละเอียดโครงการพัฒนา

แผนพัฒนาท้องถิ่น (พ.ศ.2561 - 2565)

สำหรับ องค์กรปกครองส่วนท้องถิ่นดำเนินการ

องค์การบริหารส่วนจังหวัดชัยภูมิ

ก. ยุทธศาสตร์จังหวัดที่ 1 การสร้างความเข้มแข็งทางเศรษฐกิจฐานรากและแข่งขันได้อย่างยั่งยืน

ข. ยุทธศาสตร์การพัฒนาขององค์กรปกครองส่วนท้องถิ่นในเขตจังหวัด ยุทธศาสตร์ที่ 6 การพัฒนาโครงสร้างพื้นฐานเพื่อรองรับการเป็นศูนย์กลางทางการตลาดและการเชื่อมโยงสู่ประเทศในประชาคมอาเซียน

5. ยุทธศาสตร์ การพัฒนาโครงสร้างพื้นฐานและเพิ่มมูลค่าผลผลิตทางการเกษตร

5.9 แผนงานอุตสาหกรรมและการโยธา

ที่	โครงการ	วัตถุประสงค์	เป้าหมาย (ผลผลิตของโครงการ)	งบประมาณ 2561 (บาท)	2562 (บาท)	2563 (บาท)	2564 (บาท)	2565 (บาท)	ตัวชี้วัด (KPI)	ผลที่คาดว่าจะได้รับ	หน่วยงานรับผิดชอบหลัก
		3. เพื่อส่งเสริมเกษตรกรผู้ปลูกยางพาราให้ราคายางสูงขึ้น โดยการใช้น้ำยางพาราในการก่อสร้าง	พิกัด N=15.5509366666666 E=101.8426800000000 N=15.5340355555555 E=101.8604055555555 ตามแบบมาตรฐาน ขององค์การบริหารส่วนจังหวัดชัยภูมิ และมาตรฐานงานทางที่ได้กำหนดไว้								

ผ.02

รายละเอียดโครงการพัฒนา

แผนพัฒนาท้องถิ่น (พ.ศ.2561 - 2565)

สำหรับ องค์กรปกครองส่วนท้องถิ่นดำเนินการ

องค์การบริหารส่วนจังหวัดชัยภูมิ

ก. ยุทธศาสตร์จังหวัดที่ 1 การสร้างความเข้มแข็งทางเศรษฐกิจฐานรากและแข่งขันได้อย่างยั่งยืน

ข. ยุทธศาสตร์การพัฒนาขององค์กรปกครองส่วนท้องถิ่นในเขตจังหวัด ยุทธศาสตร์ที่ 6 การพัฒนาโครงสร้างพื้นฐานเพื่อรองรับการเป็นศูนย์กลางทางการตลาดและการเชื่อมโยงสู่ประเทศในประชาคมอาเซียน

5. ยุทธศาสตร์ การพัฒนาโครงสร้างพื้นฐานและเพิ่มมูลค่าผลผลิตทางการเกษตร

5.9 แผนงานอุตสาหกรรมและการโยธา

ที่	โครงการ	วัตถุประสงค์	เป้าหมาย (ผลผลิตของโครงการ)	งบประมาณ 2561 (บาท)	2562 (บาท)	2563 (บาท)	2564 (บาท)	2565 (บาท)	ตัวชี้วัด (KPI)	ผลที่คาดว่าจะได้รับ	หน่วยงานรับผิดชอบหลัก
198	ก่อสร้างถนนดินซีเมนต์ผสมยางพารา (Para Soil Cement) สายทาง บ้านหนองม่วง หมู่ที่ 4 ตำบลส้มป่อย อำเภอจัตุรัส - บ้านโสกปลาดุก หมู่ที่ 2 ตำบลโสกปลาดุก อำเภอหนองบัวระเหว จังหวัดชัยภูมิ	1. เพื่อให้ประชาชนในพื้นที่ตำบลส้มป่อย อำเภอจัตุรัส และตำบลโสกปลาดุก อำเภอหนองบัวระเหว จังหวัดชัยภูมิ ได้ใช้ถนนในการสัญจร ไป-มาได้สะดวก รวดเร็ว และปลอดภัย 2. เพื่อให้เกษตรกรในพื้นที่ตำบลส้มป่อย อำเภอจัตุรัส และตำบลโสกปลาดุก อำเภอหนองบัวระเหว จังหวัดชัยภูมิ ได้ใช้ถนนในการ	ลักษณะสายทางเดิมตลอดสาย ถนนลาดยาง กว้าง 6.00-8.00 เมตร ยาว 4,875.00 เมตร ดำเนินการ ก่อสร้างถนนดินซีเมนต์ผสมยางพารา (Para Soil Cement) กม.0+000 - กม.4+875 ผิวจราจร ขนาดกว้าง 6.00 เมตร ยาว 4,875.00 เมตร หนา 0.15 เมตร หรือพื้นที่ไม่น้อยกว่า 29,250.00 ตารางเมตร	-	8,389,000	-	-	-	ร้อยละ 80 ของประชาชนในเขตพื้นที่ตำบลส้มป่อย อำเภอจัตุรัส และตำบลโสกปลาดุก อำเภอหนองบัวระเหว จังหวัดชัยภูมิ รวมไปถึงผู้ที่สัญจรพื้นที่ใกล้เคียงได้ใช้ถนนเพื่อการขนส่งผลผลิตทางการเกษตรและการสัญจรไป-มา	1. ถนนมีประสิทธิภาพเพิ่มขึ้น 2. การคมนาคมขนส่งทางการเกษตรของประชาชนมีความสะดวก รวดเร็ว และปลอดภัยเพิ่มขึ้น 3. ประชาชนมีคุณภาพในการดำรงชีวิตประจำวันที่ดีขึ้น	กองช่าง

ผ.02

รายละเอียดโครงการพัฒนา

แผนพัฒนาท้องถิ่น (พ.ศ.2561 - 2565)

สำหรับ องค์กรปกครองส่วนท้องถิ่นดำเนินการ

องค์การบริหารส่วนจังหวัดชัยภูมิ

ก. ยุทธศาสตร์จังหวัดที่ 1 การสร้างความเข้มแข็งทางเศรษฐกิจฐานรากและแข่งขันได้อย่างยั่งยืน

ข. ยุทธศาสตร์การพัฒนาขององค์กรปกครองส่วนท้องถิ่นในเขตจังหวัด ยุทธศาสตร์ที่ 6 การพัฒนาโครงสร้างพื้นฐานเพื่อรองรับการเป็นศูนย์กลางทางการตลาดและการเชื่อมโยงสู่ประเทศในประชาคมอาเซียน

5. ยุทธศาสตร์ การพัฒนาโครงสร้างพื้นฐานและเพิ่มมูลค่าผลผลิตทางการเกษตร

5.9 แผนงานอุตสาหกรรมและการโยธา

ที่	โครงการ	วัตถุประสงค์	เป้าหมาย (ผลผลิตของโครงการ)	งบประมาณ 2561 (บาท)	2562 (บาท)	2563 (บาท)	2564 (บาท)	2565 (บาท)	ตัวชี้วัด (KPI)	ผลที่คาดว่าจะได้รับ	หน่วยงานรับผิดชอบหลัก
		ขนส่งผลผลิตทางการเกษตรออกสู่ท้องตลาด ได้รวดเร็ว ปลอดภัย 3. เพื่อส่งเสริมเกษตรกรผู้ปลูกยางพาราให้ราคายางสูงขึ้น โดยการใช้น้ำยางพาราในการก่อสร้าง	พิกัด N=15.6972311111111 E=101.8112322222222 N=15.6924500000000 E=101.7694588888888 ตามแบบมาตรฐาน ขององค์การบริหารส่วนจังหวัดชัยภูมิ และมาตรฐานงานทางที่ได้กำหนดไว้								

ผ.02

รายละเอียดโครงการพัฒนา

แผนพัฒนาท้องถิ่น (พ.ศ.2561 - 2565)

สำหรับ องค์กรปกครองส่วนท้องถิ่นดำเนินการ

องค์การบริหารส่วนจังหวัดชัยภูมิ

ก. ยุทธศาสตร์จังหวัดที่ 1 การสร้างความเข้มแข็งทางเศรษฐกิจฐานรากและแข่งขันได้อย่างยั่งยืน

ข. ยุทธศาสตร์การพัฒนาขององค์กรปกครองส่วนท้องถิ่นในเขตจังหวัด ยุทธศาสตร์ที่ 6 การพัฒนาโครงสร้างพื้นฐานเพื่อรองรับการเป็นศูนย์กลางทางการตลาดและการเชื่อมโยงสู่ประเทศในประชาคมอาเซียน

5. ยุทธศาสตร์ การพัฒนาโครงสร้างพื้นฐานและเพิ่มมูลค่าผลผลิตทางการเกษตร

5.9 แผนงานอุตสาหกรรมและการโยธา

ที่	โครงการ	วัตถุประสงค์	เป้าหมาย (ผลผลิตของโครงการ)	งบประมาณ 2561 (บาท)	2562 (บาท)	2563 (บาท)	2564 (บาท)	2565 (บาท)	ตัวชี้วัด (KPI)	ผลที่คาดว่าจะได้รับ	หน่วยงานรับผิดชอบหลัก
199	ปรับปรุงถนนลาดยางผิวปู Para Asphalt Concrete ดำเนินการโดยวิธี Recycling สายทาง ชย.ถ. 1-0108 บ้านหนองฉิม – บ้านรังงาม อำเภอเนินสง่า จังหวัดชัยภูมิ (ตอนที่ 1)	1. เพื่อให้ประชาชนในพื้นที่อำเภอเนินสง่า จังหวัดชัยภูมิ ได้ใช้ถนนในการสัญจร ไป-มา ได้สะดวก รวดเร็ว และปลอดภัย 2. เพื่อให้เกษตรกรในพื้นที่อำเภอเนินสง่า จังหวัดชัยภูมิ ได้ใช้ถนนในการขนส่งผลผลิตทางการเกษตรออกสู่ท้องตลาดได้รวดเร็ว ปลอดภัย	ลักษณะสายทางเดิมตลอดสาย ถนนลาดยาง กว้าง 6.00-8.00 เมตร ยาว 11,788.00 เมตร ดำเนินการ ปรับปรุงถนนลาดยางผิวปู Para Asphalt Concrete ดำเนินการโดยวิธี Recycling กม.7+398 - กม.8+648 ผิวจราจรขนาดกว้าง 6.00 เมตร ยาว 1,250.00 เมตร ไหล่ทางกว้างข้างละ 1.00 เมตร หนา 0.04 เมตร หรือพื้นที่ไม่น้อยกว่า 10,000.00 ตารางเมตร	-	4,861,000	-	-	-	ร้อยละ 80 ของประชาชนในเขตพื้นที่อำเภอเนินสง่า จังหวัดชัยภูมิ รวมไปถึงผู้ที่สัญจรพื้นที่ใกล้เคียงได้ใช้ถนนเพื่อการขนส่งผลผลิตทางการเกษตร และการสัญจรไป-มา	1. ถนนมีประสิทธิภาพเพิ่มขึ้น 2. การคมนาคมขนส่งทางการเกษตรของประชาชนมีความสะดวก รวดเร็ว และปลอดภัยเพิ่มขึ้น 3. ประชาชนมีคุณภาพในการดำรงชีวิตประจำวันที่ดีขึ้น	กองช่าง

ผ.02

รายละเอียดโครงการพัฒนา

แผนพัฒนาท้องถิ่น (พ.ศ.2561 - 2565)

สำหรับ องค์กรปกครองส่วนท้องถิ่นดำเนินการ

องค์การบริหารส่วนจังหวัดชัยภูมิ

ก. ยุทธศาสตร์จังหวัดที่ 1 การสร้างความเข้มแข็งทางเศรษฐกิจฐานรากและแข่งขันได้อย่างยั่งยืน

ข. ยุทธศาสตร์การพัฒนาขององค์กรปกครองส่วนท้องถิ่นในเขตจังหวัด ยุทธศาสตร์ที่ 6 การพัฒนาโครงสร้างพื้นฐานเพื่อรองรับการเป็นศูนย์กลางทางการตลาดและการเชื่อมโยงสู่ประเทศในประชาคมอาเซียน

5. ยุทธศาสตร์ การพัฒนาโครงสร้างพื้นฐานและเพิ่มมูลค่าผลผลิตทางการเกษตร

5.9 แผนงานอุตสาหกรรมและการโยธา

ที่	โครงการ	วัตถุประสงค์	เป้าหมาย (ผลผลิตของโครงการ)	งบประมาณ 2561 (บาท)	2562 (บาท)	2563 (บาท)	2564 (บาท)	2565 (บาท)	ตัวชี้วัด (KPI)	ผลที่คาดว่าจะได้รับ	หน่วยงานรับผิดชอบหลัก
			พิกัด N=15.4988888888888 E=101.9506666666666 N=15.4921644444444 E=101.9567644444444 ตามแบบมาตรฐาน ขององค์การ บริหารส่วนจังหวัดชัยภูมิ และมาตรฐานงานทางที่ได้กำหนดไว้								

ผ.02

รายละเอียดโครงการพัฒนา

แผนพัฒนาท้องถิ่น (พ.ศ.2561 - 2565)

สำหรับ องค์กรปกครองส่วนท้องถิ่นดำเนินการ

องค์การบริหารส่วนจังหวัดชัยภูมิ

ก. ยุทธศาสตร์จังหวัดที่ 1 การสร้างความเข้มแข็งทางเศรษฐกิจฐานรากและแข่งขันได้อย่างยั่งยืน

ข. ยุทธศาสตร์การพัฒนาขององค์กรปกครองส่วนท้องถิ่นในเขตจังหวัด ยุทธศาสตร์ที่ 6 การพัฒนาโครงสร้างพื้นฐานเพื่อรองรับการเป็นศูนย์กลางทางการตลาดและการเชื่อมโยงสู่ประเทศในประชาคมอาเซียน

5. ยุทธศาสตร์ การพัฒนาโครงสร้างพื้นฐานและเพิ่มมูลค่าผลผลิตทางการเกษตร

5.9 แผนงานอุตสาหกรรมและการโยธา

ที่	โครงการ	วัตถุประสงค์	เป้าหมาย (ผลผลิตของโครงการ)	งบประมาณ 2561 (บาท)	2562 (บาท)	2563 (บาท)	2564 (บาท)	2565 (บาท)	ตัวชี้วัด (KPI)	ผลที่คาดว่าจะได้รับ	หน่วยงานรับผิดชอบหลัก
200	ปรับปรุงถนนลาดยาง ผิวปู Para Asphalt Concrete ดำเนินการโดยวิธี Recycling สายทาง ชย.ถ. 1-0108 บ้านหนองฉิม – บ้านรังงาม อำเภอเนินสง่า จังหวัดชัยภูมิ (ตอนที่ 2)	1. เพื่อให้ประชาชนในพื้นที่อำเภอเนินสง่า จังหวัดชัยภูมิ ได้ใช้ถนนในการสัญจร ไป-มา ได้สะดวก รวดเร็ว และปลอดภัย 2. เพื่อให้เกษตรกรในพื้นที่อำเภอเนินสง่า จังหวัดชัยภูมิ ได้ใช้ถนนในการขนส่งผลผลิตทางการเกษตรออกสู่ท้องตลาดได้รวดเร็ว ปลอดภัย	ลักษณะสายทางเดิมตลอดสาย ถนนลาดยาง กว้าง 6.00-8.00 เมตร ยาว 11,788.00 เมตร ดำเนินการ ปรับปรุงถนนลาดยาง ผิวปู Para Asphalt Concrete ดำเนินการโดยวิธี Recycling กม.8+648-กม.9+898 ผิวจราจร ขนาดกว้าง 6.00 เมตร ยาว 1,250.00 เมตร ไหล่ทางกว้างข้างละ 1.00 เมตร หนา 0.04 เมตร หรือพื้นที่ไม่น้อยกว่า 10,000.00 ตารางเมตร	-	4,861,000	-	-	-	ร้อยละ 80 ของประชาชนในเขตพื้นที่อำเภอเนินสง่า จังหวัดชัยภูมิ รวมไปถึงผู้ที่สัญจรพื้นที่ใกล้เคียงได้ใช้ถนนเพื่อการขนส่งผลผลิตทางการเกษตร และการสัญจรไป-มา	1. ถนนมีประสิทธิภาพเพิ่มขึ้น 2. การคมนาคมขนส่งทางการเกษตรของประชาชนมีความสะดวก รวดเร็ว และปลอดภัยเพิ่มขึ้น 3. ประชาชนมีคุณภาพในการดำรงชีวิตประจำวันที่ดีขึ้น	กองช่าง

ผ.02

รายละเอียดโครงการพัฒนา

แผนพัฒนาท้องถิ่น (พ.ศ.2561 - 2565)

สำหรับ องค์กรปกครองส่วนท้องถิ่นดำเนินการ

องค์การบริหารส่วนจังหวัดชัยภูมิ

ก. ยุทธศาสตร์จังหวัดที่ 1 การสร้างความเข้มแข็งทางเศรษฐกิจฐานรากและแข่งขันได้อย่างยั่งยืน

ข. ยุทธศาสตร์การพัฒนาขององค์กรปกครองส่วนท้องถิ่นในเขตจังหวัด ยุทธศาสตร์ที่ 6 การพัฒนาโครงสร้างพื้นฐานเพื่อรองรับการเป็นศูนย์กลางทางการตลาดและการเชื่อมโยงสู่ประเทศในประชาคมอาเซียน

5. ยุทธศาสตร์ การพัฒนาโครงสร้างพื้นฐานและเพิ่มมูลค่าผลผลิตทางการเกษตร

5.9 แผนงานอุตสาหกรรมและการโยธา

ที่	โครงการ	วัตถุประสงค์	เป้าหมาย (ผลผลิตของโครงการ)	งบประมาณ 2561 (บาท)	2562 (บาท)	2563 (บาท)	2564 (บาท)	2565 (บาท)	ตัวชี้วัด (KPI)	ผลที่คาดว่าจะได้รับ	หน่วยงานรับผิดชอบหลัก
			พิกัด N=15.4921644444444 E=101.9567644444444 N=15.4863266666666 E=101.9642477777777 ตามแบบมาตรฐาน ขององค์การบริหารส่วน จังหวัดชัยภูมิ และมาตรฐานงานทางที่ได้กำหนดไว้								

ผ.02

รายละเอียดโครงการพัฒนา

แผนพัฒนาท้องถิ่น (พ.ศ.2561 - 2565)

สำหรับ องค์กรปกครองส่วนท้องถิ่นดำเนินการ

องค์การบริหารส่วนจังหวัดชัยภูมิ

ก. ยุทธศาสตร์จังหวัดที่ 1 การสร้างความเข้มแข็งทางเศรษฐกิจฐานรากและแข่งขันได้อย่างยั่งยืน

ข. ยุทธศาสตร์การพัฒนาขององค์กรปกครองส่วนท้องถิ่นในเขตจังหวัด ยุทธศาสตร์ที่ 6 การพัฒนาโครงสร้างพื้นฐานเพื่อรองรับการเป็นศูนย์กลางทางการตลาดและการเชื่อมโยงสู่ประเทศในประชาคมอาเซียน

5. ยุทธศาสตร์ การพัฒนาโครงสร้างพื้นฐานและเพิ่มมูลค่าผลผลิตทางการเกษตร

5.9 แผนงานอุตสาหกรรมและการโยธา

ที่	โครงการ	วัตถุประสงค์	เป้าหมาย (ผลผลิตของโครงการ)	งบประมาณ 2561 (บาท)	2562 (บาท)	2563 (บาท)	2564 (บาท)	2565 (บาท)	ตัวชี้วัด (KPI)	ผลที่คาดว่าจะได้รับ	หน่วยงานรับผิดชอบหลัก
201	ปรับปรุงถนนลาดยาง ผิวปู Para Asphalt Concrete ดำเนินการโดยวิธี Recycling สายทาง ชย.ถ. 1-0138 แยกทางหลวง 225 - บ้านคลองไผ่งาม อำเภอบ้านเขว้า จังหวัดชัยภูมิ	1. เพื่อให้ประชาชนในพื้นที่อำเภอบ้านเขว้าจังหวัดชัยภูมิได้ใช้ถนนในการสัญจร ไป-มา ได้สะดวก รวดเร็ว และปลอดภัย 2. เพื่อให้เกษตรกรในพื้นที่อำเภอบ้านเขว้า จังหวัดชัยภูมิ ได้ใช้ถนนในการขนส่งผลผลิตทางการเกษตรออกสู่ท้องตลาดได้รวดเร็ว ปลอดภัย	ลักษณะสายทางเดิมตลอดสาย ถนนลาดยาง กว้าง 6.00 เมตร ยาว 7,000.00 เมตร ดำเนินการ ปรับปรุงถนนลาดยาง ผิวปู Para Asphalt Concrete ดำเนินการโดยวิธี Recycling กม.5+169-กม.6+777 ผิวจราจร ขนาดกว้าง 6.00 เมตร ยาว 1,608.00 เมตร หนา 0.04 เมตร หรือพื้นที่ไม่น้อยกว่า 9,648.00 ตารางเมตร	-	4,748,000	-	-	-	ร้อยละ 80 ของประชาชนในเขตพื้นที่อำเภอบ้านเขว้าจังหวัดชัยภูมิรวมไปถึงผู้ที่สัญจรพื้นที่ใกล้เคียงได้ใช้ถนนเพื่อการขนส่งผลผลิตทางการเกษตร และการสัญจรไป-มา	1. ถนนมีประสิทธิภาพเพิ่มขึ้น 2. การคมนาคมขนส่งทางการเกษตรของประชาชนมีความสะดวก รวดเร็ว และปลอดภัยเพิ่มขึ้น 3. ประชาชนมีคุณภาพในการดำรงชีวิตประจำวันที่ดีขึ้น	กองช่าง

ผ.02

รายละเอียดโครงการพัฒนา

แผนพัฒนาท้องถิ่น (พ.ศ.2561 - 2565)

สำหรับ องค์กรปกครองส่วนท้องถิ่นดำเนินการ

องค์การบริหารส่วนจังหวัดชัยภูมิ

ก. ยุทธศาสตร์จังหวัดที่ 1 การสร้างความเข้มแข็งทางเศรษฐกิจฐานรากและแข่งขันได้อย่างยั่งยืน

ข. ยุทธศาสตร์การพัฒนาขององค์กรปกครองส่วนท้องถิ่นในเขตจังหวัด ยุทธศาสตร์ที่ 6 การพัฒนาโครงสร้างพื้นฐานเพื่อรองรับการเป็นศูนย์กลางทางการตลาดและการเชื่อมโยงสู่ประเทศในประชาคมอาเซียน

5. ยุทธศาสตร์ การพัฒนาโครงสร้างพื้นฐานและเพิ่มมูลค่าผลผลิตทางการเกษตร

5.9 แผนงานอุตสาหกรรมและการโยธา

ที่	โครงการ	วัตถุประสงค์	เป้าหมาย (ผลผลิตของโครงการ)	งบประมาณ 2561 (บาท)	2562 (บาท)	2563 (บาท)	2564 (บาท)	2565 (บาท)	ตัวชี้วัด (KPI)	ผลที่คาดว่าจะได้รับ	หน่วยงานรับผิดชอบหลัก
			พิกัด N=15.7561877777777 E=101.8596777777777 N=15.7485600000000 E=101.8511733333333 ตามแบบมาตรฐาน ขององค์การ บริหารส่วนจังหวัดชัยภูมิ และมาตรฐานงานทางที่ได้กำหนดไว้								

ผ.02

รายละเอียดโครงการพัฒนา

แผนพัฒนาท้องถิ่น (พ.ศ.2561 - 2565)

สำหรับ องค์กรปกครองส่วนท้องถิ่นดำเนินการ

องค์การบริหารส่วนจังหวัดชัยภูมิ

ก. ยุทธศาสตร์จังหวัดที่ 1 การสร้างความเข้มแข็งทางเศรษฐกิจฐานรากและแข่งขันได้อย่างยั่งยืน

ข. ยุทธศาสตร์การพัฒนาขององค์กรปกครองส่วนท้องถิ่นในเขตจังหวัด ยุทธศาสตร์ที่ 6 การพัฒนาโครงสร้างพื้นฐานเพื่อรองรับการเป็นศูนย์กลางทางการตลาดและการเชื่อมโยงสู่ประเทศในประชาคมอาเซียน

5. ยุทธศาสตร์ การพัฒนาโครงสร้างพื้นฐานและเพิ่มมูลค่าผลผลิตทางการเกษตร

5.9 แผนงานอุตสาหกรรมและการโยธา

ที่	โครงการ	วัตถุประสงค์	เป้าหมาย (ผลผลิตของโครงการ)	งบประมาณ 2561 (บาท)	2562 (บาท)	2563 (บาท)	2564 (บาท)	2565 (บาท)	ตัวชี้วัด (KPI)	ผลที่คาดว่าจะได้รับ	หน่วยงานรับผิดชอบหลัก
202	ปรับปรุงถนนลาดยาง ผิวปู Para Asphalt Concrete ดำเนินการโดยวิธี Recycling สายทาง ชย.ถ. 1-0102 บ้านเขว้า - บ้านหนองบัวบาน อำเภอบ้านเขว้า จังหวัดชัยภูมิ	1. เพื่อให้ประชาชนในพื้นที่อำเภอบ้านเขว้า จังหวัดชัยภูมิ ได้ใช้ถนนในการสัญจร ไป-มา ได้สะดวก รวดเร็ว และปลอดภัย 2. เพื่อให้เกษตรกรในพื้นที่อำเภอบ้านเขว้า จังหวัดชัยภูมิ ได้ใช้ถนนในการขนส่งผลผลิตทางการเกษตรออกสู่ท้องตลาดได้รวดเร็ว ปลอดภัย	ลักษณะสายทางเดิมตลอดสาย ถนนลาดยาง กว้าง 6.00 เมตร ยาว 13,823.00 เมตร ดำเนินการ ปรับปรุงถนนลาดยาง ผิวปู Para Asphalt Concrete ดำเนินการโดยวิธี Recycling ช่วงที่ 1 กม.3+436-กม.3+668 ผิวจราจร ขนาดกว้าง 6.00 เมตร ยาว 232.00 เมตร หนา 0.04 เมตร หรือพื้นที่ไม่น้อยกว่า 1,392.00 ตารางเมตร	-	2,389,000	-	-	-	ร้อยละ 80 ของประชาชนในเขตพื้นที่อำเภอบ้านเขว้าจังหวัดชัยภูมิ รวมไปถึงผู้ที่สัญจรพื้นที่ใกล้เคียงได้ใช้ถนนเพื่อการขนส่งผลผลิตทางการเกษตร และการสัญจรไป-มา	1. ถนนมีประสิทธิภาพเพิ่มขึ้น 2. การคมนาคมขนส่งทางการเกษตรของประชาชนมีความสะดวก รวดเร็ว และปลอดภัยเพิ่มขึ้น 3. ประชาชนมีคุณภาพในการดำรงชีวิตประจำวันที่ดีขึ้น	กองช่าง

ผ.02

รายละเอียดโครงการพัฒนา

แผนพัฒนาท้องถิ่น (พ.ศ.2561 - 2565)

สำหรับ องค์กรปกครองส่วนท้องถิ่นดำเนินการ

องค์การบริหารส่วนจังหวัดชัยภูมิ

ก. ยุทธศาสตร์จังหวัดที่ 1 การสร้างความเข้มแข็งทางเศรษฐกิจฐานรากและแข่งขันได้อย่างยั่งยืน

ข. ยุทธศาสตร์การพัฒนาขององค์กรปกครองส่วนท้องถิ่นในเขตจังหวัด ยุทธศาสตร์ที่ 6 การพัฒนาโครงสร้างพื้นฐานเพื่อรองรับการเป็นศูนย์กลางทางการตลาดและการเชื่อมโยงสู่ประเทศในประชาคมอาเซียน

5. ยุทธศาสตร์ การพัฒนาโครงสร้างพื้นฐานและเพิ่มมูลค่าผลผลิตทางการเกษตร

5.9 แผนงานอุตสาหกรรมและการโยธา

ที่	โครงการ	วัตถุประสงค์	เป้าหมาย (ผลผลิตของโครงการ)	งบประมาณ 2561 (บาท)	2562 (บาท)	2563 (บาท)	2564 (บาท)	2565 (บาท)	ตัวชี้วัด (KPI)	ผลที่คาดว่าจะได้รับ	หน่วยงานรับผิดชอบหลัก
			ช่วงที่ 2 กม.4+348-กม.4+525 ผิวจราจร ขนาดกว้าง 6.00 เมตร ยาว 177.00 เมตร หนา 0.04 เมตร หรือพื้นที่ไม่น้อยกว่า 1,062.00 ตารางเมตร ช่วงที่ 3 กม.5+459-กม.5+873 ผิวจราจร ขนาดกว้าง 6.00 เมตร ยาว 414.00 เมตร หนา 0.04 เมตร หรือพื้นที่ไม่น้อยกว่า 2,484.00 ตารางเมตร หรือพื้นที่รวมทั้งหมด ไม่น้อยกว่า 4,938.00 ตารางเมตร								

ผ.02

รายละเอียดโครงการพัฒนา

แผนพัฒนาท้องถิ่น (พ.ศ.2561 - 2565)

สำหรับ องค์กรปกครองส่วนท้องถิ่นดำเนินการ

องค์การบริหารส่วนจังหวัดชัยภูมิ

ก. ยุทธศาสตร์จังหวัดที่ 1 การสร้างความเข้มแข็งทางเศรษฐกิจฐานรากและแข่งขันได้อย่างยั่งยืน

ข. ยุทธศาสตร์การพัฒนาขององค์กรปกครองส่วนท้องถิ่นในเขตจังหวัด ยุทธศาสตร์ที่ 6 การพัฒนาโครงสร้างพื้นฐานเพื่อรองรับการเป็นศูนย์กลางทางการตลาดและการเชื่อมโยงสู่ประเทศในประชาคมอาเซียน

5. ยุทธศาสตร์ การพัฒนาโครงสร้างพื้นฐานและเพิ่มมูลค่าผลผลิตทางการเกษตร

5.9 แผนงานอุตสาหกรรมและการโยธา

ที่	โครงการ	วัตถุประสงค์	เป้าหมาย (ผลผลิตของโครงการ)	งบประมาณ 2561 (บาท)	2562 (บาท)	2563 (บาท)	2564 (บาท)	2565 (บาท)	ตัวชี้วัด (KPI)	ผลที่คาดว่าจะได้รับ	หน่วยงานรับผิดชอบหลัก
203	ปรับปรุงถนนลาดยาง ผิวปู Para Asphalt Concrete ดำเนินการโดยวิธี Recycling สายทาง ชย.ถ. 1-0113 บ้านหนองโจด - บ้านวังตะเฆ่ อำเภอหนองบัวระเหว จังหวัดชัยภูมิ	1. เพื่อให้ประชาชนในพื้นที่อำเภอหนองบัวระเหว จังหวัดชัยภูมิ ได้ใช้ถนนในการสัญจร ไป-มาได้สะดวก รวดเร็วและปลอดภัย 2. เพื่อให้เกษตรกรในพื้นที่อำเภอหนองบัวระเหว จังหวัดชัยภูมิ ได้ใช้ถนนในการขนส่งผลผลิตทางการเกษตรออกสู่ท้องตลาด ได้รวดเร็วปลอดภัย	ลักษณะสายทางเดิมตลอดสาย ถนนลาดยาง กว้าง 6.00-8.00 เมตร ยาว 21,600.00 เมตร ดำเนินการ ปรับปรุงถนนลาดยาง ผิวปู Para Asphalt Concrete ดำเนินการโดยวิธี Recycling ช่วงที่ 1 กม.16+200-กม.16+400 ผิวจราจร ขนาดกว้าง 6.00 เมตร ยาว 200.00 เมตร ไหล่ทางกว้างข้างละ 1.00 เมตร หนา 0.04 เมตร หรือพื้นที่ไม่น้อยกว่า 1,600.00 ตารางเมตร	-	2,800,000	-	-	-	ร้อยละ 80 ของประชาชนในเขตพื้นที่อำเภอหนองบัวระเหว จังหวัดชัยภูมิ รวมไปถึงผู้ที่สัญจรพื้นที่ใกล้เคียงได้ใช้ถนนเพื่อการขนส่งผลผลิตทางการเกษตรและการสัญจรไป-มา	1. ถนนมีประสิทธิภาพเพิ่มขึ้น 2. การคมนาคมขนส่งทางการเกษตรของประชาชนมีความสะดวก รวดเร็วและปลอดภัยเพิ่มขึ้น 3. ประชาชนมีคุณภาพในการดำรงชีวิตประจำวันที่ดีขึ้น	กองช่าง

ผ.02

รายละเอียดโครงการพัฒนา

แผนพัฒนาท้องถิ่น (พ.ศ.2561 - 2565)

สำหรับ องค์กรปกครองส่วนท้องถิ่นดำเนินการ

องค์การบริหารส่วนจังหวัดชัยภูมิ

ก. ยุทธศาสตร์จังหวัดที่ 1 การสร้างความเข้มแข็งทางเศรษฐกิจฐานรากและแข่งขันได้อย่างยั่งยืน

ข. ยุทธศาสตร์การพัฒนาขององค์กรปกครองส่วนท้องถิ่นในเขตจังหวัด ยุทธศาสตร์ที่ 6 การพัฒนาโครงสร้างพื้นฐานเพื่อรองรับการเป็นศูนย์กลางทางการตลาดและการเชื่อมโยงสู่ประเทศในประชาคมอาเซียน

5. ยุทธศาสตร์ การพัฒนาโครงสร้างพื้นฐานและเพิ่มมูลค่าผลผลิตทางการเกษตร

5.9 แผนงานอุตสาหกรรมและการโยธา

ที่	โครงการ	วัตถุประสงค์	เป้าหมาย (ผลผลิตของโครงการ)	งบประมาณ 2561 (บาท)	2562 (บาท)	2563 (บาท)	2564 (บาท)	2565 (บาท)	ตัวชี้วัด (KPI)	ผลที่คาดว่าจะได้รับ	หน่วยงานรับผิดชอบหลัก
			ช่วงที่ 2 กม.18+800-กม.19+200 ผิวจราจร ขนาดกว้าง 6.00 เมตร ยาว 400.00 เมตร หนา 0.04 เมตร หรือพื้นที่ไม่น้อยกว่า 2,400.00 ตารางเมตร ช่วงที่ 3 กม.19+300-กม.19+600 ผิวจราจร ขนาดกว้าง 6.00 เมตร ยาว 300.00 เมตร หนา 0.04 เมตร หรือพื้นที่ไม่น้อยกว่า 1,800.00 ตารางเมตร หรือพื้นที่รวมทั้งหมด ไม่น้อยกว่า 5,800.00 ตารางเมตร								

ผ.02

รายละเอียดโครงการพัฒนา

แผนพัฒนาท้องถิ่น (พ.ศ.2561 - 2565)

สำหรับ องค์กรปกครองส่วนท้องถิ่นดำเนินการ

องค์การบริหารส่วนจังหวัดชัยภูมิ

ก. ยุทธศาสตร์จังหวัดที่ 1 การสร้างความเข้มแข็งทางเศรษฐกิจฐานรากและแข่งขันได้อย่างยั่งยืน

ข. ยุทธศาสตร์การพัฒนาขององค์กรปกครองส่วนท้องถิ่นในเขตจังหวัด ยุทธศาสตร์ที่ 6 การพัฒนาโครงสร้างพื้นฐานเพื่อรองรับการเป็นศูนย์กลางทางการตลาดและการเชื่อมโยงสู่ประเทศในประชาคมอาเซียน

5. ยุทธศาสตร์ การพัฒนาโครงสร้างพื้นฐานและเพิ่มมูลค่าผลผลิตทางการเกษตร

5.9 แผนงานอุตสาหกรรมและการโยธา

ที่	โครงการ	วัตถุประสงค์	เป้าหมาย (ผลผลิตของโครงการ)	งบประมาณ 2561 (บาท)	2562 (บาท)	2563 (บาท)	2564 (บาท)	2565 (บาท)	ตัวชี้วัด (KPI)	ผลที่คาดว่าจะได้รับ	หน่วยงานรับผิดชอบหลัก
			พิกัด ช่วงที่ 1 N=15.8530111111111 E=101.7164444444444 N=15.8552222222222 E=101.7162222222222 ช่วงที่ 2 N=15.8711111111111 E=101.7070000000000 N=15.8728888888888 E=101.7037777777777 ช่วงที่ 3 N=15.8740000000000 E=101.7025555555555 N=15.8761111111111 E=101.7010000000000 ตามแบบมาตรฐาน ขององค์การ บริหารส่วนจังหวัดชัยภูมิ และมาตรฐานงานทางที่ได้กำหนดไว้							

ผ.02

รายละเอียดโครงการพัฒนา

แผนพัฒนาท้องถิ่น (พ.ศ.2561 - 2565)

สำหรับ องค์กรปกครองส่วนท้องถิ่นดำเนินการ

องค์การบริหารส่วนจังหวัดชัยภูมิ

ก. ยุทธศาสตร์จังหวัดที่ 1 การสร้างความเข้มแข็งทางเศรษฐกิจฐานรากและแข่งขันได้อย่างยั่งยืน

ข. ยุทธศาสตร์การพัฒนาขององค์กรปกครองส่วนท้องถิ่นในเขตจังหวัด ยุทธศาสตร์ที่ 6 การพัฒนาโครงสร้างพื้นฐานเพื่อรองรับการเป็นศูนย์กลางทางการตลาดและการเชื่อมโยงสู่ประเทศในประชาคมอาเซียน

5. ยุทธศาสตร์ การพัฒนาโครงสร้างพื้นฐานและเพิ่มมูลค่าผลผลิตทางการเกษตร

5.9 แผนงานอุตสาหกรรมและการโยธา

ที่	โครงการ	วัตถุประสงค์	เป้าหมาย (ผลผลิตของโครงการ)	งบประมาณ 2561 (บาท)	2562 (บาท)	2563 (บาท)	2564 (บาท)	2565 (บาท)	ตัวชี้วัด (KPI)	ผลที่คาดว่าจะได้รับ	หน่วยงานรับผิดชอบหลัก
204	ปรับปรุงถนนลาดยาง ผิวปู Para Asphalt Concrete ดำเนินการโดยวิธี Recycling สายทางบ้านบะเสียว หมู่ที่ 6 ตำบลหนองฉิม - บ้านหนองดินดำ หมู่ที่ 10 ตำบลกะฮาด อำเภอเนินสง่า จังหวัดชัยภูมิ	1. เพื่อให้ประชาชนในพื้นที่ตำบลหนองฉิมและตำบลกะฮาด อำเภอเนินสง่า จังหวัดชัยภูมิ ได้ใช้ถนนในการสัญจร ไป-มา ได้สะดวก รวดเร็ว และปลอดภัย 2. เพื่อให้เกษตรกรในพื้นที่ตำบลหนองฉิมและตำบลกะฮาด อำเภอเนินสง่า จังหวัดชัยภูมิ ได้ใช้ถนนในการขนส่งผลผลิตทางการเกษตรออกสู่ท้องตลาดได้รวดเร็ว ปลอดภัย	ลักษณะสายทางเดิมตลอดสาย ถนนลาดยาง กว้าง 7.00 เมตร ยาว 1,484.00 เมตร ดำเนินการ ปรับปรุงถนนลาดยาง ผิวปู Para Asphalt Concrete ดำเนินการโดยวิธี Recycling ช่วงที่ 1 กม.0+000-กม.1+181 ผิวจราจร ขนาดกว้าง 6.00 เมตร ยาว 1,181.00 เมตร ไหล่ทางกว้าง ข้างละ 0.50 เมตร หนา 0.04 เมตร หรือพื้นที่ไม่น้อยกว่า 8,267.00 ตารางเมตร	-	4,796,000	-	-	-	ร้อยละ 80 ของประชาชนในเขตพื้นที่ตำบลหนองฉิมและตำบลกะฮาด อำเภอเนินสง่า จังหวัดชัยภูมิ รวมไปถึงผู้ที่สัญจรพื้นที่ใกล้เคียงได้ใช้ถนนเพื่อการขนส่งผลผลิตทางการเกษตรและการสัญจรไป-มา	1. ถนนมีประสิทธิภาพเพิ่มขึ้น 2. การคมนาคมขนส่งทางการเกษตรของประชาชนมีความสะดวก รวดเร็ว และปลอดภัยเพิ่มขึ้น 3. ประชาชนมีคุณภาพในการดำรงชีวิตประจำวันที่ดีขึ้น	กองช่าง

ผ.02

รายละเอียดโครงการพัฒนา

แผนพัฒนาท้องถิ่น (พ.ศ.2561 - 2565)

สำหรับ องค์กรปกครองส่วนท้องถิ่นดำเนินการ

องค์การบริหารส่วนจังหวัดชัยภูมิ

ก. ยุทธศาสตร์จังหวัดที่ 1 การสร้างความเข้มแข็งทางเศรษฐกิจฐานรากและแข่งขันได้อย่างยั่งยืน

ข. ยุทธศาสตร์การพัฒนาขององค์กรปกครองส่วนท้องถิ่นในเขตจังหวัด ยุทธศาสตร์ที่ 6 การพัฒนาโครงสร้างพื้นฐานเพื่อรองรับการเป็นศูนย์กลางทางการตลาดและการเชื่อมโยงสู่ประเทศในประชาคมอาเซียน

5. ยุทธศาสตร์ การพัฒนาโครงสร้างพื้นฐานและเพิ่มมูลค่าผลผลิตทางการเกษตร

5.9 แผนงานอุตสาหกรรมและการโยธา

ที่	โครงการ	วัตถุประสงค์	เป้าหมาย (ผลผลิตของโครงการ)	งบประมาณ 2561 (บาท)	2562 (บาท)	2563 (บาท)	2564 (บาท)	2565 (บาท)	ตัวชี้วัด (KPI)	ผลที่คาดว่าจะได้รับ	หน่วยงานรับผิดชอบหลัก
			ช่วงที่ 2 กม.1+256-กม.1+484 ผิวจราจร ขนาดกว้าง 6.00 เมตร ยาว 228.00 เมตร ไหล่ทางกว้าง ข้างละ 0.50 มตร หนา 0.04 เมตร หรือพื้นที่ไม่น้อยกว่า 1,596.00 ตารางเมตร หรือพื้นที่รวมทั้งหมด ไม่น้อยกว่า 9,863.00 ตารางเมตร พิกัด ช่วงที่ 1 N=15.5624444444444 E=101.9970000000000 N=15.5723333333333 E=101.9966666666666								

ผ.02

รายละเอียดโครงการพัฒนา

แผนพัฒนาท้องถิ่น (พ.ศ.2561 - 2565)

สำหรับ องค์กรปกครองส่วนท้องถิ่นดำเนินการ

องค์การบริหารส่วนจังหวัดชัยภูมิ

ก. ยุทธศาสตร์จังหวัดที่ 1 การสร้างความเข้มแข็งทางเศรษฐกิจฐานรากและแข่งขันได้อย่างยั่งยืน

ข. ยุทธศาสตร์การพัฒนาขององค์กรปกครองส่วนท้องถิ่นในเขตจังหวัด ยุทธศาสตร์ที่ 6 การพัฒนาโครงสร้างพื้นฐานเพื่อรองรับการเป็นศูนย์กลางทางการตลาดและการเชื่อมโยงสู่ประเทศในประชาคมอาเซียน

5. ยุทธศาสตร์ การพัฒนาโครงสร้างพื้นฐานและเพิ่มมูลค่าผลผลิตทางการเกษตร

5.9 แผนงานอุตสาหกรรมและการโยธา

ที่	โครงการ	วัตถุประสงค์	เป้าหมาย (ผลผลิตของโครงการ)	งบประมาณ 2561 (บาท)	2562 (บาท)	2563 (บาท)	2564 (บาท)	2565 (บาท)	ตัวชี้วัด (KPI)	ผลที่คาดว่าจะได้รับ	หน่วยงานรับผิดชอบหลัก
			ช่วงที่ 2 N=15.5734444444444 E=101.9961111111111 N=15.5755555555555 E=101.9953333333333 ตามแบบมาตรฐาน ขององค์การบริหารส่วนจังหวัดชัยภูมิ และมาตรฐานงานทางที่ได้กำหนดไว้								

ผ.02

รายละเอียดโครงการพัฒนา

แผนพัฒนาท้องถิ่น (พ.ศ.2561 - 2565)

สำหรับ องค์กรปกครองส่วนท้องถิ่นดำเนินการ

องค์การบริหารส่วนจังหวัดชัยภูมิ

ก. ยุทธศาสตร์จังหวัดที่ 1 การสร้างความเข้มแข็งทางเศรษฐกิจฐานรากและแข่งขันได้อย่างยั่งยืน

ข. ยุทธศาสตร์การพัฒนาขององค์กรปกครองส่วนท้องถิ่นในเขตจังหวัด ยุทธศาสตร์ที่ 6 การพัฒนาโครงสร้างพื้นฐานเพื่อรองรับการเป็นศูนย์กลางทางการตลาดและการเชื่อมโยงสู่ประเทศในประชาคมอาเซียน

5. ยุทธศาสตร์ การพัฒนาโครงสร้างพื้นฐานและเพิ่มมูลค่าผลผลิตทางการเกษตร

5.9 แผนงานอุตสาหกรรมและการโยธา

ที่	โครงการ	วัตถุประสงค์	เป้าหมาย (ผลผลิตของโครงการ)	งบประมาณ 2561 (บาท)	2562 (บาท)	2563 (บาท)	2564 (บาท)	2565 (บาท)	ตัวชี้วัด (KPI)	ผลที่คาดว่าจะได้รับ	หน่วยงานรับผิดชอบหลัก
205	ปรับปรุงถนนลาดยาง ผิวปู Para Asphalt Concrete ดำเนินการโดยวิธี Recycling สายทาง ชย.ถ. 1-0118 บ้านท่าช้าง - บ้านท่ากูบ อำเภอหนองบัวระเหว จังหวัดชัยภูมิ	1. เพื่อให้ประชาชนในพื้นที่อำเภอหนองบัวระเหว จังหวัดชัยภูมิ ได้ใช้ถนนในการสัญจรไป-มาได้สะดวก รวดเร็ว และปลอดภัย 2. เพื่อให้เกษตรกรในพื้นที่อำเภอหนองบัวระเหว จังหวัดชัยภูมิ ได้ใช้ถนนในการขนส่งผลผลิตทางการเกษตรออกสู่ท้องตลาด ได้รวดเร็ว ปลอดภัย	ลักษณะสายทางเดิมตลอดสาย ถนนลาดยาง กว้าง 8.00 เมตร ยาว 6,950.00 เมตร ดำเนินการ ปรับปรุงถนนลาดยาง ผิวปู Para Asphalt Concrete ดำเนินการโดยวิธี Recycling กม.5+190-กม.6+790 ผิวจราจร ขนาดกว้าง 6.00 เมตร ยาว 1,600.00 เมตร ไหล่ทางกว้างข้างละ 1.00 เมตร หนา 0.04 เมตร หรือพื้นที่ไม่น้อยกว่า 12,800.00 ตารางเมตร	-	6,184,000	-	-	-	ร้อยละ 80 ของประชาชนในเขตพื้นที่ อำเภอหนองบัวระเหว จังหวัดชัยภูมิ รวมไปถึงผู้ที่สัญจรพื้นที่ใกล้เคียงได้ใช้ถนนเพื่อการขนส่งผลผลิตทางการเกษตรและการสัญจรไป-มา	1. ถนนมีประสิทธิภาพเพิ่มขึ้น 2. การคมนาคมขนส่งทางการเกษตรของประชาชนมีความสะดวก รวดเร็ว และปลอดภัยเพิ่มขึ้น 3. ประชาชนมีคุณภาพในการดำรงชีวิตประจำวันที่ดีขึ้น	กองช่าง

ผ.02

รายละเอียดโครงการพัฒนา

แผนพัฒนาท้องถิ่น (พ.ศ.2561 - 2565)

สำหรับ องค์กรปกครองส่วนท้องถิ่นดำเนินการ

องค์การบริหารส่วนจังหวัดชัยภูมิ

ก. ยุทธศาสตร์จังหวัดที่ 1 การสร้างความเข้มแข็งทางเศรษฐกิจฐานรากและแข่งขันได้อย่างยั่งยืน

ข. ยุทธศาสตร์การพัฒนาขององค์กรปกครองส่วนท้องถิ่นในเขตจังหวัด ยุทธศาสตร์ที่ 6 การพัฒนาโครงสร้างพื้นฐานเพื่อรองรับการเป็นศูนย์กลางทางการตลาดและการเชื่อมโยงสู่ประเทศในประชาคมอาเซียน

5. ยุทธศาสตร์ การพัฒนาโครงสร้างพื้นฐานและเพิ่มมูลค่าผลผลิตทางการเกษตร

5.9 แผนงานอุตสาหกรรมและการโยธา

ที่	โครงการ	วัตถุประสงค์	เป้าหมาย (ผลผลิตของโครงการ)	งบประมาณ 2561 (บาท)	2562 (บาท)	2563 (บาท)	2564 (บาท)	2565 (บาท)	ตัวชี้วัด (KPI)	ผลที่คาดว่าจะได้รับ	หน่วยงานรับผิดชอบหลัก
			พิกัด N=15.6476000000000 E=101.7217222222222 N=15.6327144444444 E=101.7213955555555 ตามแบบมาตรฐาน ขององค์การบริหารส่วนจังหวัดชัยภูมิ และมาตรฐานงานทางที่ได้กำหนดไว้								

ผ.02

รายละเอียดโครงการพัฒนา

แผนพัฒนาท้องถิ่น (พ.ศ.2561 - 2565)

สำหรับ องค์กรปกครองส่วนท้องถิ่นดำเนินการ

องค์การบริหารส่วนจังหวัดชัยภูมิ

ก. ยุทธศาสตร์จังหวัดที่ 1 การสร้างความเข้มแข็งทางเศรษฐกิจฐานรากและแข่งขันได้อย่างยั่งยืน

ข. ยุทธศาสตร์การพัฒนาขององค์กรปกครองส่วนท้องถิ่นในเขตจังหวัด ยุทธศาสตร์ที่ 6 การพัฒนาโครงสร้างพื้นฐานเพื่อรองรับการเป็นศูนย์กลางทางการตลาดและการเชื่อมโยงสู่ประเทศในประชาคมอาเซียน

5. ยุทธศาสตร์ การพัฒนาโครงสร้างพื้นฐานและเพิ่มมูลค่าผลผลิตทางการเกษตร

5.9 แผนงานอุตสาหกรรมและการโยธา

ที่	โครงการ	วัตถุประสงค์	เป้าหมาย (ผลผลิตของโครงการ)	งบประมาณ 2561 (บาท)	2562 (บาท)	2563 (บาท)	2564 (บาท)	2565 (บาท)	ตัวชี้วัด (KPI)	ผลที่คาดว่าจะได้รับ	หน่วยงานรับผิดชอบหลัก
206	ปรับปรุงถนนลาดยาง ผิวปู Para Asphalt Concrete ดำเนินการโดยวิธี Recycling สายทาง ชย.ถ. 1-0105 บ้านทามจาน - บ้านสำโรงโคก อำเภอจัตุรัส จังหวัดชัยภูมิ	1. เพื่อให้ประชาชนในพื้นที่อำเภอจัตุรัส จังหวัดชัยภูมิ ได้ใช้ถนนในการสัญจร ไป-มา ได้สะดวก รวดเร็ว และปลอดภัย 2. เพื่อให้เกษตรกรในพื้นที่อำเภอจัตุรัส จังหวัดชัยภูมิ ได้ใช้ถนนในการขนส่งผลผลิตทางการเกษตรออกสู่ท้องตลาดได้รวดเร็ว ปลอดภัย	ลักษณะสายทางเดิมตลอดสาย ถนนลาดยาง กว้าง 6.00 เมตร ยาว 6,100.00 เมตร ดำเนินการ ปรับปรุงถนนลาดยาง ผิวปู Para Asphalt Concrete ดำเนินการโดยวิธี Recycling ช่วงที่ 1 กม.0+000-กม.1+138 ผิวจราจร ขนาดกว้าง 6.00 เมตร ยาว 1,138.00 เมตร หนา 0.04 เมตร หรือพื้นที่ไม่น้อยกว่า 6,828.00 ตารางเมตร	-	3,465,000	-	-	-	ร้อยละ 80 ของประชาชนในเขตพื้นที่อำเภอจัตุรัส จังหวัดชัยภูมิ รวมไปถึงผู้ที่สัญจรพื้นที่ใกล้เคียง ได้ใช้ถนนเพื่อทางการขนส่งผลผลิตการเกษตร และการสัญจรไป-มา	1. ถนนมีประสิทธิภาพเพิ่มขึ้น 2. การคมนาคมขนส่งทางการเกษตรของประชาชนมีความสะดวก รวดเร็ว และปลอดภัยเพิ่มขึ้น 3. ประชาชนมีคุณภาพในการดำรงชีวิตประจำวันที่ดีขึ้น	กองช่าง

ผ.02

รายละเอียดโครงการพัฒนา

แผนพัฒนาท้องถิ่น (พ.ศ.2561 - 2565)

สำหรับ องค์กรปกครองส่วนท้องถิ่นดำเนินการ

องค์การบริหารส่วนจังหวัดชัยภูมิ

ก. ยุทธศาสตร์จังหวัดที่ 1 การสร้างความเข้มแข็งทางเศรษฐกิจฐานรากและแข่งขันได้อย่างยั่งยืน

ข. ยุทธศาสตร์การพัฒนาขององค์กรปกครองส่วนท้องถิ่นในเขตจังหวัด ยุทธศาสตร์ที่ 6 การพัฒนาโครงสร้างพื้นฐานเพื่อรองรับการเป็นศูนย์กลางทางการตลาดและการเชื่อมโยงสู่ประเทศในประชาคมอาเซียน

5. ยุทธศาสตร์ การพัฒนาโครงสร้างพื้นฐานและเพิ่มมูลค่าผลผลิตทางการเกษตร

5.9 แผนงานอุตสาหกรรมและการโยธา

ที่	โครงการ	วัตถุประสงค์	เป้าหมาย (ผลผลิตของโครงการ)	งบประมาณ 2561 (บาท)	2562 (บาท)	2563 (บาท)	2564 (บาท)	2565 (บาท)	ตัวชี้วัด (KPI)	ผลที่คาดว่าจะได้รับ	หน่วยงานรับผิดชอบหลัก
			ช่วงที่ 2 กม.1+677-กม.1+739 ผิวจราจร ขนาดกว้าง 6.00 เมตร ยาว 62.00 เมตร หนา 0.04 เมตร หรือพื้นที่ไม่น้อยกว่า 372.00 ตารางเมตร หรือพื้นที่รวมทั้งหมดไม่น้อยกว่า 7,200.00 ตารางเมตร พิกัด ช่วงที่ 1 N=15.5067299999999 E=101.8213555555555 ช่วงที่ 1 N=15.5033844444444 E=101.8312644444444 ช่วงที่ 2 N=15.5031977777777 E=101.8362466666666 ช่วงที่ 1 N=15.5032444444444 E=101.8368200000000 ตามแบบมาตรฐาน ขององค์การบริหารส่วนจังหวัดชัยภูมิ และมาตรฐานงานทางที่ได้กำหนดไว้								

ผ.02

รายละเอียดโครงการพัฒนา

แผนพัฒนาท้องถิ่น (พ.ศ.2561 - 2565)

สำหรับ องค์กรปกครองส่วนท้องถิ่นดำเนินการ

องค์การบริหารส่วนจังหวัดชัยภูมิ

ก. ยุทธศาสตร์จังหวัดที่ 1 การสร้างความเข้มแข็งทางเศรษฐกิจฐานรากและแข่งขันได้อย่างยั่งยืน

ข. ยุทธศาสตร์การพัฒนาขององค์กรปกครองส่วนท้องถิ่นในเขตจังหวัด ยุทธศาสตร์ที่ 6 การพัฒนาโครงสร้างพื้นฐานเพื่อรองรับการเป็นศูนย์กลางทางการตลาดและการเชื่อมโยงสู่ประเทศในประชาคมอาเซียน

5. ยุทธศาสตร์ การพัฒนาโครงสร้างพื้นฐานและเพิ่มมูลค่าผลผลิตทางการเกษตร

5.9 แผนงานอุตสาหกรรมและการโยธา

ที่	โครงการ	วัตถุประสงค์	เป้าหมาย (ผลผลิตของโครงการ)	งบประมาณ 2561 (บาท)	2562 (บาท)	2563 (บาท)	2564 (บาท)	2565 (บาท)	ตัวชี้วัด (KPI)	ผลที่คาดว่าจะได้รับ	หน่วยงานรับผิดชอบหลัก
207	ปรับปรุงถนนลาดยาง ผิวปู Para Asphalt Concrete ดำเนินการโดยวิธี Recycling สายทาง ชย.ถ. 1-0099 บ้านหนองบัวใหญ่ - บ้านสระสี่เหลี่ยม อำเภอจัตุรัส จังหวัดชัยภูมิ (ตอนที่1)	1. เพื่อให้ประชาชนในพื้นที่อำเภอจัตุรัส จังหวัดชัยภูมิ ได้ใช้ถนนในการสัญจร ไป-มา ได้สะดวก รวดเร็ว และปลอดภัย 2.เพื่อให้เกษตรกรในพื้นที่อำเภอจัตุรัส จังหวัดชัยภูมิ ได้ใช้ถนนในการขนส่งผลผลิตทางการเกษตรออกสู่ท้องตลาด ได้รวดเร็วปลอดภัย	ลักษณะสายทางเดิมตลอดสาย ถนนลาดยาง กว้าง 6.00-8.00 เมตร ยาว 14,039.00 เมตร ดำเนินการ ปรับปรุงถนนลาดยาง ผิวปู Para Asphalt Concrete ดำเนินการโดยวิธี Recycling ช่วงที่ 1 กม.6+100-กม.6+730 ผิวจราจร ขนาดกว้าง 6.00 เมตร ยาว 630.00 เมตร หนา 0.04 เมตร หรือพื้นที่ไม่น้อยกว่า 3,780.00 ตารางเมตร ช่วงที่ 2 กม.11+020-กม.11+770	-	4,730,000	-	-	-	ร้อยละ 80 ของประชาชนในเขตพื้นที่อำเภอจัตุรัส จังหวัดชัยภูมิ รวมไปถึงผู้ที่สัญจรพื้นที่ใกล้เคียงได้ใช้ถนนเพื่อการขนส่งผลผลิตทางการเกษตร และการสัญจรไป-มา	1. ถนนมีประสิทธิภาพเพิ่มขึ้น 2. การคมนาคมขนส่งทางการเกษตรของประชาชนมีความสะดวก รวดเร็ว และปลอดภัยเพิ่มขึ้น 3. ประชาชนมีคุณภาพในการดำรงชีวิตประจำวันที่ดีขึ้น	กองช่าง

ผ.02

รายละเอียดโครงการพัฒนา

แผนพัฒนาท้องถิ่น (พ.ศ.2561 - 2565)

สำหรับ องค์กรปกครองส่วนท้องถิ่นดำเนินการ

องค์การบริหารส่วนจังหวัดชัยภูมิ

ก. ยุทธศาสตร์จังหวัดที่ 1 การสร้างความเข้มแข็งทางเศรษฐกิจฐานรากและแข่งขันได้อย่างยั่งยืน

ข. ยุทธศาสตร์การพัฒนาขององค์กรปกครองส่วนท้องถิ่นในเขตจังหวัด ยุทธศาสตร์ที่ 6 การพัฒนาโครงสร้างพื้นฐานเพื่อรองรับการเป็นศูนย์กลางทางการตลาดและการเชื่อมโยงสู่ประเทศในประชาคมอาเซียน

5. ยุทธศาสตร์ การพัฒนาโครงสร้างพื้นฐานและเพิ่มมูลค่าผลผลิตทางการเกษตร

5.9 แผนงานอุตสาหกรรมและการโยธา

ที่	โครงการ	วัตถุประสงค์	เป้าหมาย (ผลผลิตของโครงการ)	งบประมาณ 2561 (บาท)	2562 (บาท)	2563 (บาท)	2564 (บาท)	2565 (บาท)	ตัวชี้วัด (KPI)	ผลที่คาดว่าจะได้รับ	หน่วยงานรับผิดชอบหลัก
			ผิวจราจร ขนาดกว้าง 6.00 เมตร ยาว 750.00 เมตร ไหล่ทางกว้าง ข้างละ 1.00 เมตร หนา 0.04 เมตร หรือพื้นที่ไม่น้อยกว่า 6,000.00 ตารางเมตร หรือพื้นที่รวมทั้งหมดไม่น้อยกว่า 9,780.00 ตารางเมตร พิกัด ช่วงที่ 1 N=15.5389411111111 E=101.8995888888888 N=15.5341799999999 E=101.9024255555555 ช่วงที่ 2 N=15.4992833333333 E=101.9126677777777 N=15.4952555555555 E=101.9082199999999 ตามแบบมาตรฐาน ขององค์การบริหารส่วนจังหวัดชัยภูมิ และมาตรฐานงานทางที่ได้กำหนดไว้								

ผ.02

รายละเอียดโครงการพัฒนา

แผนพัฒนาท้องถิ่น (พ.ศ.2561 - 2565)

สำหรับ องค์กรปกครองส่วนท้องถิ่นดำเนินการ

องค์การบริหารส่วนจังหวัดชัยภูมิ

ก. ยุทธศาสตร์จังหวัดที่ 1 การสร้างความเข้มแข็งทางเศรษฐกิจฐานรากและแข่งขันได้อย่างยั่งยืน

ข. ยุทธศาสตร์การพัฒนาขององค์กรปกครองส่วนท้องถิ่นในเขตจังหวัด ยุทธศาสตร์ที่ 6 การพัฒนาโครงสร้างพื้นฐานเพื่อรองรับการเป็นศูนย์กลางทางการตลาดและการเชื่อมโยงสู่ประเทศในประชาคมอาเซียน

5. ยุทธศาสตร์ การพัฒนาโครงสร้างพื้นฐานและเพิ่มมูลค่าผลผลิตทางการเกษตร

5.9 แผนงานอุตสาหกรรมและการโยธา

ที่	โครงการ	วัตถุประสงค์	เป้าหมาย (ผลผลิตของโครงการ)	งบประมาณ 2561 (บาท)	2562 (บาท)	2563 (บาท)	2564 (บาท)	2565 (บาท)	ตัวชี้วัด (KPI)	ผลที่คาดว่าจะได้รับ	หน่วยงานรับผิดชอบหลัก
208	ปรับปรุงถนนลาดยาง ผิวปู Para Asphalt Concrete ดำเนินการโดยวิธี Recycling สายทาง ชย.ถ. 1-0099 บ้านหนองบัวใหญ่ - บ้านสระสี่เหลี่ยม อำเภอจัตุรัส จังหวัดชัยภูมิ (ตอนที่2)	1. เพื่อให้ประชาชนในพื้นที่อำเภอจัตุรัส จังหวัดชัยภูมิ ได้ใช้ถนนในการสัญจร ไป-มา ได้สะดวก รวดเร็ว และปลอดภัย 2. เพื่อให้เกษตรกรในพื้นที่อำเภอจัตุรัส จังหวัดชัยภูมิ ได้ใช้ถนนในการขนส่งผลผลิตทางการเกษตรออกสู่ท้องตลาดได้รวดเร็ว ปลอดภัย	ลักษณะสายทางเดิมตลอดสาย ถนนลาดยาง กว้าง 6.00-8.00 เมตร ยาว 14,039.00 เมตร ดำเนินการ ปรับปรุงถนนลาดยาง ผิวปู Para Asphalt Concrete ดำเนินการโดยวิธี Recycling กม.11+770-กม.13+020 ผิวจราจร ขนาดกว้าง 6.00 เมตร ยาว 1,250.00 เมตร ไหล่ทางกว้างข้างละ 1.00 เมตร หนา 0.04 เมตร หรือพื้นที่ไม่น้อยกว่า 10,000.00 ตารางเมตร	-	4,824,000	-	-	-	ร้อยละ 80 ของประชาชนในเขตพื้นที่อำเภอจัตุรัส จังหวัดชัยภูมิ รวมไปถึงผู้ที่สัญจรพื้นที่ใกล้เคียงได้ใช้ถนนเพื่อการขนส่งผลผลิตทางการเกษตร และการสัญจรไป-มา	1. ถนนมีประสิทธิภาพเพิ่มขึ้น 2. การคมนาคมขนส่งทางการเกษตรของประชาชนมีความสะดวก รวดเร็ว และปลอดภัยเพิ่มขึ้น 3. ประชาชนมีคุณภาพในการดำรงชีวิตประจำวันที่ดีขึ้น	กองช่าง

ผ.02

รายละเอียดโครงการพัฒนา

แผนพัฒนาท้องถิ่น (พ.ศ.2561 - 2565)

สำหรับ องค์กรปกครองส่วนท้องถิ่นดำเนินการ

องค์การบริหารส่วนจังหวัดชัยภูมิ

ก. ยุทธศาสตร์จังหวัดที่ 1 การสร้างความเข้มแข็งทางเศรษฐกิจฐานรากและแข่งขันได้อย่างยั่งยืน

ข. ยุทธศาสตร์การพัฒนาขององค์กรปกครองส่วนท้องถิ่นในเขตจังหวัด ยุทธศาสตร์ที่ 6 การพัฒนาโครงสร้างพื้นฐานเพื่อรองรับการเป็นศูนย์กลางทางการตลาดและการเชื่อมโยงสู่ประเทศในประชาคมอาเซียน

5. ยุทธศาสตร์ การพัฒนาโครงสร้างพื้นฐานและเพิ่มมูลค่าผลผลิตทางการเกษตร

5.9 แผนงานอุตสาหกรรมและการโยธา

ที่	โครงการ	วัตถุประสงค์	เป้าหมาย (ผลผลิตของโครงการ)	งบประมาณ 2561 (บาท)	2562 (บาท)	2563 (บาท)	2564 (บาท)	2565 (บาท)	ตัวชี้วัด (KPI)	ผลที่คาดว่าจะได้รับ	หน่วยงานรับผิดชอบหลัก
			พิกัด N=15.4952555555555 E=101.9082199999999 N=15.4880800000000 E=101.9019244444444 ตามแบบมาตรฐาน ขององค์การบริหารส่วน จังหวัดชัยภูมิ และมาตรฐานงานทางที่ได้กำหนดไว้								

ผ.02

รายละเอียดโครงการพัฒนา

แผนพัฒนาท้องถิ่น (พ.ศ.2561 - 2565)

สำหรับ องค์กรปกครองส่วนท้องถิ่นดำเนินการ

องค์การบริหารส่วนจังหวัดชัยภูมิ

ก. ยุทธศาสตร์จังหวัดที่ 1 การสร้างความเข้มแข็งทางเศรษฐกิจฐานรากและแข่งขันได้อย่างยั่งยืน

ข. ยุทธศาสตร์การพัฒนาขององค์กรปกครองส่วนท้องถิ่นในเขตจังหวัด ยุทธศาสตร์ที่ 6 การพัฒนาโครงสร้างพื้นฐานเพื่อรองรับการเป็นศูนย์กลางทางการตลาดและการเชื่อมโยงสู่ประเทศในประชาคมอาเซียน

5. ยุทธศาสตร์ การพัฒนาโครงสร้างพื้นฐานและเพิ่มมูลค่าผลผลิตทางการเกษตร

5.9 แผนงานอุตสาหกรรมและการโยธา

ที่	โครงการ	วัตถุประสงค์	เป้าหมาย (ผลผลิตของโครงการ)	งบประมาณ 2561 (บาท)	2562 (บาท)	2563 (บาท)	2564 (บาท)	2565 (บาท)	ตัวชี้วัด (KPI)	ผลที่คาดว่าจะได้รับ	หน่วยงานรับผิดชอบหลัก
209	ปรับปรุงถนนลาดยาง ผิวปู Para Asphalt Concrete ดำเนินการโดยวิธี Recycling สายทาง ชย.ถ. 1-0097 แยกทางหลวงฯ 201 - บ้านหนองลุมพุก อำเภอจัตุรัส ชัยภูมิ	1. เพื่อให้ประชาชนในพื้นที่อำเภอจัตุรัส จังหวัดชัยภูมิ ได้ใช้ถนนในการสัญจร ไป-มา ได้สะดวก รวดเร็ว และปลอดภัย 2. เพื่อให้เกษตรกรในพื้นที่อำเภอจัตุรัส จังหวัดชัยภูมิ ได้ใช้ถนนในการขนส่งผลผลิตทางการเกษตรออกสู่ท้องตลาดได้รวดเร็ว ปลอดภัย	ลักษณะสายทางเดิมตลอดสาย ถนนลาดยาง กว้าง 6.00-8.00 เมตร ยาว 6,150.00 เมตร ดำเนินการ ปรับปรุงถนนลาดยาง ผิวปู Para Asphalt Concrete ดำเนินการโดยวิธี Recycling กม.3+000-กม.4+180 ผิวจราจร ขนาดกว้าง 6.00 เมตร ยาว 1,180.00 เมตร หนา 0.04 เมตร หรือพื้นที่ไม่น้อยกว่า 7,080.00 ตารางเมตร	-	3,426,000	-	-	-	ร้อยละ 80 ของประชาชนในเขตพื้นที่อำเภอจัตุรัส จังหวัดชัยภูมิ รวมไปถึงผู้ที่สัญจรพื้นที่ใกล้เคียงได้ใช้ถนนเพื่อการขนส่งผลผลิตทางการเกษตร และการสัญจรไป-มา	1. ถนนมีประสิทธิภาพเพิ่มขึ้น 2. การคมนาคมขนส่งทางการเกษตรของประชาชนมีความสะดวก รวดเร็ว และปลอดภัยเพิ่มขึ้น 3. ประชาชนมีคุณภาพในการดำรงชีวิตประจำวันที่ดีขึ้น	กองช่าง

ผ.02

รายละเอียดโครงการพัฒนา

แผนพัฒนาท้องถิ่น (พ.ศ.2561 - 2565)

สำหรับ องค์กรปกครองส่วนท้องถิ่นดำเนินการ

องค์การบริหารส่วนจังหวัดชัยภูมิ

ก. ยุทธศาสตร์จังหวัดที่ 1 การสร้างความเข้มแข็งทางเศรษฐกิจฐานรากและแข่งขันได้อย่างยั่งยืน

ข. ยุทธศาสตร์การพัฒนาขององค์กรปกครองส่วนท้องถิ่นในเขตจังหวัด ยุทธศาสตร์ที่ 6 การพัฒนาโครงสร้างพื้นฐานเพื่อรองรับการเป็นศูนย์กลางทางการตลาดและการเชื่อมโยงสู่ประเทศในประชาคมอาเซียน

5. ยุทธศาสตร์ การพัฒนาโครงสร้างพื้นฐานและเพิ่มมูลค่าผลผลิตทางการเกษตร

5.9 แผนงานอุตสาหกรรมและการโยธา

ที่	โครงการ	วัตถุประสงค์	เป้าหมาย (ผลผลิตของโครงการ)	งบประมาณ 2561 (บาท)	2562 (บาท)	2563 (บาท)	2564 (บาท)	2565 (บาท)	ตัวชี้วัด (KPI)	ผลที่คาดว่าจะได้รับ	หน่วยงานรับผิดชอบหลัก
			พิกัด N=15.4700300000000 E=101.8519577777777 N=15.4695577777777 E=101.8617766666666 ตามแบบมาตรฐาน ขององค์การบริหารส่วนจังหวัดชัยภูมิ และมาตรฐานงานทางที่ได้กำหนดไว้								

ผ.02

รายละเอียดโครงการพัฒนา

แผนพัฒนาท้องถิ่น (พ.ศ.2561 - 2565)

สำหรับ องค์กรปกครองส่วนท้องถิ่นดำเนินการ

องค์การบริหารส่วนจังหวัดชัยภูมิ

ก. ยุทธศาสตร์จังหวัดที่ 1 การสร้างความเข้มแข็งทางเศรษฐกิจฐานรากและแข่งขันได้อย่างยั่งยืน

ข. ยุทธศาสตร์การพัฒนาขององค์กรปกครองส่วนท้องถิ่นในเขตจังหวัด ยุทธศาสตร์ที่ 6 การพัฒนาโครงสร้างพื้นฐานเพื่อรองรับการเป็นศูนย์กลางทางการตลาดและการเชื่อมโยงสู่ประเทศในประชาคมอาเซียน

5. ยุทธศาสตร์ การพัฒนาโครงสร้างพื้นฐานและเพิ่มมูลค่าผลผลิตทางการเกษตร

5.9 แผนงานอุตสาหกรรมและการโยธา

ที่	โครงการ	วัตถุประสงค์	เป้าหมาย (ผลผลิตของโครงการ)	งบประมาณ 2561 (บาท)	2562 (บาท)	2563 (บาท)	2564 (บาท)	2565 (บาท)	ตัวชี้วัด (KPI)	ผลที่คาดว่าจะได้รับ	หน่วยงานรับผิดชอบหลัก
210	ก่อสร้างถนนลาดยาง ผิวปู Para Asphalt Concrete สายทางบ้านทามจาน หมู่ที่ 5 ตำบลหนองบัวโคก - บ้านสำโรงโคก หมู่ที่ 6 ตำบลกุดน้ำใส อำเภอจัตุรัส จังหวัดชัยภูมิ	1. เพื่อให้ประชาชนในพื้นที่ตำบลหนองบัวโคก และตำบลกุดน้ำใส อำเภอจัตุรัส จังหวัดชัยภูมิ ได้ใช้ถนนในการสัญจร ไป-มาได้สะดวก รวดเร็ว และปลอดภัย 2. เพื่อให้เกษตรกรในพื้นที่ตำบลหนองบัวโคก และตำบลกุดน้ำใส อำเภอจัตุรัส จังหวัดชัยภูมิ ได้ใช้ถนนในการขนส่งผลผลิตทางการเกษตรออกสู่ท้องตลาดได้รวดเร็ว ปลอดภัย	ลักษณะสายทางเดิมตลอดสาย ถนนลาดยาง กว้าง 6.00-8.00 เมตร ยาว 3,650.00 เมตร ดำเนินการ ก่อสร้างถนนลาดยาง ผิวปู Para Asphalt Concrete ผิวจราจร ขนาดกว้าง 6.00 เมตร ยาว 350.00 เมตร หนา 0.04 เมตร หรือพื้นที่ไม่น้อยกว่า2,100.00 ตารางเมตร พิกัด N=15.4967766666666 E=101.8350600000000 N=15.4942444444444 E=101.8342555555555 ตามแบบมาตรฐาน ขององค์การบริหารส่วนจังหวัดชัยภูมิ และมาตรฐานงานทางที่ได้กำหนดไว้	-	1,350,000	-	-	-	ร้อยละ 80 ของประชาชนในเขตพื้นที่ตำบลหนองบัวโคก และตำบลกุดน้ำใส อำเภอจัตุรัส จังหวัดชัยภูมิรวมไปถึงผู้ที่สัญจรพื้นที่ใกล้เคียงได้ใช้ถนนเพื่อการขนส่งผลผลิตทางการเกษตรและการสัญจรไป-มา	1. ถนนมีประสิทธิภาพเพิ่มขึ้น 2. การคมนาคมขนส่งทางการเกษตรของประชาชนมีความสะดวก รวดเร็ว และปลอดภัยเพิ่มขึ้น 3. ประชาชนมีคุณภาพในการดำรงชีวิตประจำวันที่ดีขึ้น	กองช่าง

ผ.02

รายละเอียดโครงการพัฒนา

แผนพัฒนาท้องถิ่น (พ.ศ.2561 - 2565)

สำหรับ องค์กรปกครองส่วนท้องถิ่นดำเนินการ

องค์การบริหารส่วนจังหวัดชัยภูมิ

ก. ยุทธศาสตร์จังหวัดที่ 1 การสร้างความเข้มแข็งทางเศรษฐกิจฐานรากและแข่งขันได้อย่างยั่งยืน

ข. ยุทธศาสตร์การพัฒนาขององค์กรปกครองส่วนท้องถิ่นในเขตจังหวัด ยุทธศาสตร์ที่ 6 การพัฒนาโครงสร้างพื้นฐานเพื่อรองรับการเป็นศูนย์กลางทางการตลาดและการเชื่อมโยงสู่ประเทศในประชาคมอาเซียน

5. ยุทธศาสตร์ การพัฒนาโครงสร้างพื้นฐานและเพิ่มมูลค่าผลผลิตทางการเกษตร

5.9 แผนงานอุตสาหกรรมและการโยธา

ที่	โครงการ	วัตถุประสงค์	เป้าหมาย (ผลผลิตของโครงการ)	งบประมาณ 2561 (บาท)	2562 (บาท)	2563 (บาท)	2564 (บาท)	2565 (บาท)	ตัวชี้วัด (KPI)	ผลที่คาดว่าจะได้รับ	หน่วยงานรับผิดชอบหลัก
211	ซ่อมแซมถนนลาดยางผิวปู Para Asphalt Concrete สายทาง ชย.ถ. 1-0037 บ้านท่าหินโงม - บ้านโปร่งช้าง อำเภอเมืองชัยภูมิ จังหวัดชัยภูมิ	1. เพื่อให้ประชาชนในพื้นที่อำเภอเมืองชัยภูมิ จังหวัดชัยภูมิ ได้ใช้ถนนในการสัญจร ไป-มาได้สะดวก รวดเร็ว และปลอดภัย 2. เพื่อให้เกษตรกรในพื้นที่อำเภอเมืองชัยภูมิ จังหวัดชัยภูมิ ได้ใช้ถนนในการขนส่งผลผลิตทางการเกษตรออกสู่ท้องตลาด ได้รวดเร็ว ปลอดภัย 3. เพื่อส่งเสริมเกษตรกรผู้ปลูกยางพาราให้ราคายางสูงขึ้น โดยการใช้น้ำยางพาราในการก่อสร้าง	ลักษณะสายทางเดิมตลอดสายทาง ถนนลาดยางผิวแคปซีล กว้าง 8.00 เมตร ยาว 10,125.00 เมตร ดำเนินการ ซ่อมแซมถนนลาดยางผิวปู Para Asphalt Concrete ผิวจราจร ขนาดกว้าง 6.00 เมตร ยาว 152.00 เมตร ไหล่ทางกว้างข้างละ 1.00 เมตร หนา 0.04 เมตร หรือพื้นที่ไม่น้อยกว่า 1,216.00 ตารางเมตร พิกัด N=16.0621933333333 E=102.0615733333333 N=16.0610833333333 E=102.0617444444444 ตามแบบมาตรฐาน ขององค์การบริหารส่วนจังหวัดชัยภูมิ และมาตรฐานงานทางที่ได้กำหนดไว้	-	494,000	-	-	-	ร้อยละ 80 ของประชาชนในเขตพื้นที่อำเภอเมืองชัยภูมิ จังหวัดชัยภูมิ รวมไปถึงผู้ที่สัญจรพื้นที่ใกล้เคียงได้ใช้ถนนเพื่อการขนส่งผลผลิตทางการเกษตร และการสัญจรไป-มา	1. ถนนมีประสิทธิภาพเพิ่มขึ้น 2. การคมนาคมขนส่งทางการเกษตรของประชาชนมีความสะดวก รวดเร็ว และปลอดภัยเพิ่มขึ้น 3. ประชาชนมีคุณภาพในการดำรงชีวิตประจำวันที่ดีขึ้น	กองช่าง

ผ.02

รายละเอียดโครงการพัฒนา

แผนพัฒนาท้องถิ่น (พ.ศ.2561 - 2565)

สำหรับ องค์กรปกครองส่วนท้องถิ่นดำเนินการ

องค์การบริหารส่วนจังหวัดชัยภูมิ

ก. ยุทธศาสตร์จังหวัดที่ 1 การสร้างความเข้มแข็งทางเศรษฐกิจฐานรากและแข่งขันได้อย่างยั่งยืน

ข. ยุทธศาสตร์การพัฒนาขององค์กรปกครองส่วนท้องถิ่นในเขตจังหวัด ยุทธศาสตร์ที่ 6 การพัฒนาโครงสร้างพื้นฐานเพื่อรองรับการเป็นศูนย์กลางทางการตลาดและการเชื่อมโยงสู่ประเทศในประชาคมอาเซียน

5. ยุทธศาสตร์ การพัฒนาโครงสร้างพื้นฐานและเพิ่มมูลค่าผลผลิตทางการเกษตร

5.9 แผนงานอุตสาหกรรมและการโยธา

ที่	โครงการ	วัตถุประสงค์	เป้าหมาย (ผลผลิตของโครงการ)	งบประมาณ 2561 (บาท)	2562 (บาท)	2563 (บาท)	2564 (บาท)	2565 (บาท)	ตัวชี้วัด (KPI)	ผลที่คาดว่าจะได้รับ	หน่วยงานรับผิดชอบหลัก
212	ซ่อมแซมถนนลาดยาง ผิวปู Para Asphalt Concrete สายทาง ชย.ถ. 1-0024 บ้านกุดตุ้ม - บ้านหินกอง อำเภอเมืองชัยภูมิ จังหวัดชัยภูมิ	1. เพื่อให้ประชาชนในพื้นที่อำเภอเมืองชัยภูมิ จังหวัดชัยภูมิ ได้ใช้ถนนในการสัญจร ไป-มาได้สะดวก รวดเร็ว และปลอดภัย 2. เพื่อให้เกษตรกรในพื้นที่อำเภอเมืองชัยภูมิ จังหวัดชัยภูมิ ได้ใช้ถนนในการขนส่งผลผลิตทางการเกษตรออกสู่ท้องตลาด ได้รวดเร็ว ปลอดภัย 3. เพื่อส่งเสริมเกษตรกรผู้ปลูกยางพาราให้ราคายางสูงขึ้น โดยการใช้น้ำยางพาราในการก่อสร้าง	ลักษณะสายทางเดิมตลอดสายทาง ถนนลาดยางผิวแคปซีล กว้าง 8.00 เมตร ยาว 13,558.00 เมตร ดำเนินการ ซ่อมแซมถนนลาดยาง ผิวปู Para Asphalt Concrete ผิวจราจร ขนาดกว้าง 6.00 เมตร ยาว 150.00 เมตร ไหล่ทางกว้างข้างละ 1.00 เมตร หนา 0.04 เมตร หรือพื้นที่ไม่น้อยกว่า 1,200.00 ตารางเมตร พิกัด N=15.8659733333333 E=102.1857788888888 N=15.8647466666666 E=102.1850811111111 ตามแบบมาตรฐาน ขององค์การบริหารส่วนจังหวัดชัยภูมิ และมาตรฐานงานทางที่ได้กำหนดไว้	-	493,000	-	-	-	ร้อยละ 80 ของประชาชนในเขตพื้นที่อำเภอเมืองชัยภูมิ จังหวัดชัยภูมิ รวมไปถึงผู้ที่สัญจรพื้นที่ใกล้เคียงได้ใช้ถนนเพื่อการขนส่งผลผลิตทางการเกษตร และการสัญจรไป-มา	1. ถนนมีประสิทธิภาพเพิ่มขึ้น 2. การคมนาคมขนส่งทางการเกษตรของประชาชนมีความสะดวกรวดเร็ว และปลอดภัยเพิ่มขึ้น 3. ประชาชนมีคุณภาพในการดำรงชีวิตประจำวันที่ดีขึ้น	กองช่าง

ผ.02

รายละเอียดโครงการพัฒนา

แผนพัฒนาท้องถิ่น (พ.ศ.2561 - 2565)

สำหรับ องค์กรปกครองส่วนท้องถิ่นดำเนินการ

องค์การบริหารส่วนจังหวัดชัยภูมิ

ก. ยุทธศาสตร์จังหวัดที่ 1 การสร้างความเข้มแข็งทางเศรษฐกิจฐานรากและแข่งขันได้อย่างยั่งยืน

ข. ยุทธศาสตร์การพัฒนาขององค์กรปกครองส่วนท้องถิ่นในเขตจังหวัด ยุทธศาสตร์ที่ 6 การพัฒนาโครงสร้างพื้นฐานเพื่อรองรับการเป็นศูนย์กลางทางการตลาดและการเชื่อมโยงสู่ประเทศในประชาคมอาเซียน

5. ยุทธศาสตร์ การพัฒนาโครงสร้างพื้นฐานและเพิ่มมูลค่าผลผลิตทางการเกษตร

5.9 แผนงานอุตสาหกรรมและการโยธา

ที่	โครงการ	วัตถุประสงค์	เป้าหมาย (ผลผลิตของโครงการ)	งบประมาณ 2561 (บาท)	2562 (บาท)	2563 (บาท)	2564 (บาท)	2565 (บาท)	ตัวชี้วัด (KPI)	ผลที่คาดว่าจะได้รับ	หน่วยงานรับผิดชอบหลัก
213	ซ่อมแซมถนนลาดยาง ผิวปู Para Asphalt Concrete สายทาง ชย.ถ. 1-0016 บ้านหนองหญ้ารังกา - บ้านห้วยบง อำเภอเมืองชัยภูมิ จังหวัดชัยภูมิ	1. เพื่อให้ประชาชนในพื้นที่อำเภอเมืองชัยภูมิ จังหวัดชัยภูมิ ได้ใช้ถนนในการสัญจร ไป-มาได้สะดวก รวดเร็ว และปลอดภัย 2. เพื่อให้เกษตรกรในพื้นที่อำเภอเมืองชัยภูมิ จังหวัดชัยภูมิ ได้ใช้ถนนในการขนส่งผลผลิตทางการเกษตรออกสู่ท้องตลาด ได้รวดเร็ว ปลอดภัย 3. เพื่อส่งเสริมเกษตรกรผู้ปลูกยางพาราให้ราคายางสูงขึ้น โดยการใช้น้ำยางพาราในการก่อสร้าง	ลักษณะสายทางเดิมตลอดสายทาง ถนนลาดยางผิวแคปซีล กว้าง 8.00 เมตร ยาว 9,808.00 เมตร ดำเนินการ ซ่อมแซมถนนลาดยาง ผิวปู Para Asphalt Concrete ผิวจราจร ขนาดกว้าง 6.00 เมตร ยาว 150.00 เมตร ไหล่ทางกว้างข้างละ 1.00 เมตร หนา 0.04 เมตร หรือพื้นที่ไม่น้อยกว่า 1,200.00 ตารางเมตร พิกัด N=15.8435899999999 E=102.1640200000000 N=15.8431811111111 E=102.1626566666666 ตามแบบมาตรฐาน ขององค์การบริหารส่วนจังหวัดชัยภูมิ และมาตรฐานงานทางที่ได้กำหนดไว้	-	494,000	-	-	-	ร้อยละ 80 ของประชาชนในเขตพื้นที่อำเภอเมืองชัยภูมิ จังหวัดชัยภูมิ รวมไปถึงผู้ที่สัญจรพื้นที่ใกล้เคียงได้ใช้ถนนเพื่อการขนส่งผลผลิตทางการเกษตร และการสัญจรไป-มา	1. ถนนมีประสิทธิภาพเพิ่มขึ้น 2. การคมนาคมขนส่งทางการเกษตรของประชาชนมีความสะดวกรวดเร็ว และปลอดภัยเพิ่มขึ้น 3. ประชาชนมีคุณภาพในการดำรงชีวิตประจำวันที่ดีขึ้น	กองช่าง

ผ.02

รายละเอียดโครงการพัฒนา

แผนพัฒนาท้องถิ่น (พ.ศ.2561 - 2565)

สำหรับ องค์กรปกครองส่วนท้องถิ่นดำเนินการ

องค์การบริหารส่วนจังหวัดชัยภูมิ

ก. ยุทธศาสตร์จังหวัดที่ 1 การสร้างความเข้มแข็งทางเศรษฐกิจฐานรากและแข่งขันได้อย่างยั่งยืน

ข. ยุทธศาสตร์การพัฒนาขององค์กรปกครองส่วนท้องถิ่นในเขตจังหวัด ยุทธศาสตร์ที่ 6 การพัฒนาโครงสร้างพื้นฐานเพื่อรองรับการเป็นศูนย์กลางทางการตลาดและการเชื่อมโยงสู่ประเทศในประชาคมอาเซียน

5. ยุทธศาสตร์ การพัฒนาโครงสร้างพื้นฐานและเพิ่มมูลค่าผลผลิตทางการเกษตร

5.9 แผนงานอุตสาหกรรมและการโยธา

ที่	โครงการ	วัตถุประสงค์	เป้าหมาย (ผลผลิตของโครงการ)	งบประมาณ 2561 (บาท)	2562 (บาท)	2563 (บาท)	2564 (บาท)	2565 (บาท)	ตัวชี้วัด (KPI)	ผลที่คาดว่าจะได้รับ	หน่วยงานรับผิดชอบหลัก
214	ซ่อมแซมถนนลาดยางผิวปู Para Asphalt Concrete สายทาง ชย.ถ. 1-0039 บ้านหนองกุงใหม่ - บ้านธาตุกลาง อำเภอภูเขียว จังหวัดชัยภูมิ	1. เพื่อให้ประชาชนในพื้นที่อำเภอภูเขียว จังหวัดชัยภูมิ ได้ใช้ถนนในการสัญจร ไป-มาได้สะดวก รวดเร็ว และปลอดภัย 2. เพื่อให้เกษตรกรในพื้นที่อำเภอภูเขียว จังหวัดชัยภูมิ ได้ใช้ถนนในการขนส่งผลผลิตทางการเกษตรออกสู่ท้องตลาด ได้รวดเร็ว ปลอดภัย 3. เพื่อส่งเสริมเกษตรกรผู้ปลูกยางพาราให้ราคายางสูงขึ้น โดยการใช้น้ำยางพาราในการก่อสร้าง	ลักษณะสายทางเดิมตลอดสายทาง ถนนลาดยางผิวแคปซีล กว้าง 6.00 เมตร ยาว 4,512.00 เมตร ดำเนินการ ซ่อมแซมถนนลาดยาง ผิวปู Para Asphalt Concrete ผิวจราจร ขนาดกว้าง 6.00 เมตร ยาว 205.00 เมตร หนา 0.04 เมตร หรือพื้นที่ไม่น้อยกว่า 1,230.00 ตารางเมตร พิกัด N=16.2060100000000 E=102.1773300000000 N=16.2075477777777 E=102.1762511111111 ตามแบบมาตรฐาน ขององค์การบริหารส่วนจังหวัดชัยภูมิ และมาตรฐานงานทางที่ได้กำหนดไว้	-	494,000	-	-	-	ร้อยละ 80 ของประชาชนในเขตพื้นที่อำเภอภูเขียว จังหวัดชัยภูมิ รวมไปถึงผู้ที่สัญจรพื้นที่ใกล้เคียงได้ใช้ถนนเพื่อการขนส่งผลผลิตทางการเกษตร และการสัญจรไป-มา	1. ถนนมีประสิทธิภาพเพิ่มขึ้น 2. การคมนาคมขนส่งทางการเกษตรของประชาชนมีความสะดวกรวดเร็ว และปลอดภัยเพิ่มขึ้น 3. ประชาชนมีคุณภาพในการดำรงชีวิตประจำวันที่ดีขึ้น	กองช่าง

ผ.02

รายละเอียดโครงการพัฒนา

แผนพัฒนาท้องถิ่น (พ.ศ.2561 - 2565)

สำหรับ องค์กรปกครองส่วนท้องถิ่นดำเนินการ

องค์การบริหารส่วนจังหวัดชัยภูมิ

ก. ยุทธศาสตร์จังหวัดที่ 1 การสร้างความเข้มแข็งทางเศรษฐกิจฐานรากและแข่งขันได้อย่างยั่งยืน

ข. ยุทธศาสตร์การพัฒนาขององค์กรปกครองส่วนท้องถิ่นในเขตจังหวัด ยุทธศาสตร์ที่ 6 การพัฒนาโครงสร้างพื้นฐานเพื่อรองรับการเป็นศูนย์กลางทางการตลาดและการเชื่อมโยงสู่ประเทศในประชาคมอาเซียน

5. ยุทธศาสตร์ การพัฒนาโครงสร้างพื้นฐานและเพิ่มมูลค่าผลผลิตทางการเกษตร

5.9 แผนงานอุตสาหกรรมและการโยธา

ที่	โครงการ	วัตถุประสงค์	เป้าหมาย (ผลผลิตของโครงการ)	งบประมาณ 2561 (บาท)	2562 (บาท)	2563 (บาท)	2564 (บาท)	2565 (บาท)	ตัวชี้วัด (KPI)	ผลที่คาดว่าจะได้รับ	หน่วยงานรับผิดชอบหลัก
215	ซ่อมแซมถนนลาดยางผิวปู Para Asphalt Concrete สายทาง ชย.ถ. 1-0049 บ้านหนองบัวคำ - บ้านหนองกุง อำเภอภูเขียว จังหวัดชัยภูมิ	1. เพื่อให้ประชาชนในพื้นที่อำเภอภูเขียว จังหวัดชัยภูมิ ได้ใช้ถนนในการสัญจร ไป-มาได้สะดวก รวดเร็ว และปลอดภัย 2. เพื่อให้เกษตรกรในพื้นที่อำเภอภูเขียว จังหวัดชัยภูมิ ได้ใช้ถนนในการขนส่งผลผลิตทางการเกษตรออกสู่ท้องตลาด ได้รวดเร็ว ปลอดภัย 3. เพื่อส่งเสริมเกษตรกรผู้ปลูกยางพาราให้ราคายางสูงขึ้น โดยการใช้น้ำยางพาราในการก่อสร้าง	ลักษณะสายทางเดิมตลอดสายทาง ถนนลาดยางผิวแคปซีล กว้าง 8.00 เมตร ยาว 3,000.00 เมตร ดำเนินการ ซ่อมแซมถนนลาดยางผิวปู Para Asphalt Concrete ผิวจราจร ขนาดกว้าง 6.00 เมตร ยาว 157.00 เมตร ไหล่ทางกว้างข้างละ 1.00 เมตร หนา 0.04 เมตร หรือพื้นที่ไม่น้อยกว่า 1,256.00 ตารางเมตร พิกัด N=16.2252511111111 E=102.1949588888888 N=16.2251866666666 E=102.1934777777777 ตามแบบมาตรฐาน ขององค์การบริหารส่วนจังหวัดชัยภูมิ และมาตรฐานงานทางที่ได้กำหนดไว้	-	495,000	-	-	-	ร้อยละ 80 ของประชาชนในเขตพื้นที่อำเภอภูเขียว จังหวัดชัยภูมิ รวมไปถึงผู้ที่สัญจรพื้นที่ใกล้เคียงได้ใช้ถนนเพื่อการขนส่งผลผลิตทางการเกษตร และการสัญจรไป-มา	1. ถนนมีประสิทธิภาพเพิ่มขึ้น 2. การคมนาคมขนส่งทางการเกษตรของประชาชนมีความสะดวกรวดเร็ว และปลอดภัยเพิ่มขึ้น 3. ประชาชนมีคุณภาพในการดำรงชีวิตประจำวันที่ดีขึ้น	กองช่าง

ผ.02

รายละเอียดโครงการพัฒนา

แผนพัฒนาท้องถิ่น (พ.ศ.2561 - 2565)

สำหรับ องค์กรปกครองส่วนท้องถิ่นดำเนินการ

องค์การบริหารส่วนจังหวัดชัยภูมิ

ก. ยุทธศาสตร์จังหวัดที่ 1 การสร้างความเข้มแข็งทางเศรษฐกิจฐานรากและแข่งขันได้อย่างยั่งยืน

ข. ยุทธศาสตร์การพัฒนาขององค์กรปกครองส่วนท้องถิ่นในเขตจังหวัด ยุทธศาสตร์ที่ 6 การพัฒนาโครงสร้างพื้นฐานเพื่อรองรับการเป็นศูนย์กลางทางการตลาดและการเชื่อมโยงสู่ประเทศในประชาคมอาเซียน

5. ยุทธศาสตร์ การพัฒนาโครงสร้างพื้นฐานและเพิ่มมูลค่าผลผลิตทางการเกษตร

5.9 แผนงานอุตสาหกรรมและการโยธา

ที่	โครงการ	วัตถุประสงค์	เป้าหมาย (ผลผลิตของโครงการ)	งบประมาณ 2561 (บาท)	2562 (บาท)	2563 (บาท)	2564 (บาท)	2565 (บาท)	ตัวชี้วัด (KPI)	ผลที่คาดว่าจะได้รับ	หน่วยงานรับผิดชอบหลัก
216	ซ่อมแซมถนนลาดยางผิวปู Para Asphalt Concrete สายทาง ชย.ถ. 1-0040 บ้านหนองคัน - บ้านหนองคร้อ อำเภอภูเขียว จังหวัดชัยภูมิ	1. เพื่อให้ประชาชนในพื้นที่อำเภอภูเขียว จังหวัดชัยภูมิ ได้ใช้ถนนในการสัญจร ไป-มาได้สะดวก รวดเร็ว และปลอดภัย 2. เพื่อให้เกษตรกรในพื้นที่อำเภอภูเขียว จังหวัดชัยภูมิ ได้ใช้ถนนในการขนส่งผลผลิตทางการเกษตรออกสู่ท้องตลาด ได้รวดเร็ว ปลอดภัย 3. เพื่อส่งเสริมเกษตรกรผู้ปลูกยางพาราให้ราคายางสูงขึ้น โดยการใช้น้ำยางพาราในการก่อสร้าง	ลักษณะสายทางเดิมตลอดสายทาง ถนนลาดยางผิวแคปซีล กว้าง 6.00 เมตร ยาว 3,000.00 เมตร ดำเนินการ ซ่อมแซมถนนลาดยางผิวปู Para Asphalt Concrete ผิวจราจร ขนาดกว้าง 6.00 เมตร ยาว 208.00 เมตร หนา 0.04 เมตร หรือพื้นที่ไม่น้อยกว่า 1,248.00 ตารางเมตร พิกัด N=16.2227577777777 E=102.2169877777777 N=16.2228022222222 E=102.2188833333333 ตามแบบมาตรฐาน ขององค์การบริหารส่วนจังหวัดชัยภูมิ และมาตรฐานงานทางที่ได้กำหนดไว้	-	494,000	-	-	-	ร้อยละ 80 ของประชาชนในเขตพื้นที่อำเภอภูเขียว จังหวัดชัยภูมิ รวมไปถึงผู้ที่สัญจรพื้นที่ใกล้เคียงได้ใช้ถนนเพื่อการขนส่งผลผลิตทางการเกษตร และการสัญจรไป-มา	1. ถนนมีประสิทธิภาพเพิ่มขึ้น 2. การคมนาคมขนส่งทางการเกษตรของประชาชนมีความสะดวกรวดเร็ว และปลอดภัยเพิ่มขึ้น 3. ประชาชนมีคุณภาพในการดำรงชีวิตประจำวันที่ดีขึ้น	กองช่าง

ผ.02

รายละเอียดโครงการพัฒนา

แผนพัฒนาท้องถิ่น (พ.ศ.2561 - 2565)

สำหรับ องค์กรปกครองส่วนท้องถิ่นดำเนินการ

องค์การบริหารส่วนจังหวัดชัยภูมิ

ก. ยุทธศาสตร์จังหวัดที่ 1 การสร้างความเข้มแข็งทางเศรษฐกิจฐานรากและแข่งขันได้อย่างยั่งยืน

ข. ยุทธศาสตร์การพัฒนาขององค์กรปกครองส่วนท้องถิ่นในเขตจังหวัด ยุทธศาสตร์ที่ 6 การพัฒนาโครงสร้างพื้นฐานเพื่อรองรับการเป็นศูนย์กลางทางการตลาดและการเชื่อมโยงสู่ประเทศในประชาคมอาเซียน

5. ยุทธศาสตร์ การพัฒนาโครงสร้างพื้นฐานและเพิ่มมูลค่าผลผลิตทางการเกษตร

5.9 แผนงานอุตสาหกรรมและการโยธา

ที่	โครงการ	วัตถุประสงค์	เป้าหมาย (ผลผลิตของโครงการ)	งบประมาณ 2561 (บาท)	2562 (บาท)	2563 (บาท)	2564 (บาท)	2565 (บาท)	ตัวชี้วัด (KPI)	ผลที่คาดว่าจะได้รับ	หน่วยงานรับผิดชอบหลัก
217	ซ่อมแซมถนนลาดยางผิวปู Para Asphalt Concrete สายทาง ชย.ถ.1-0103 บ้านหนองคัน -บ้านโคกกุง อำเภอภูเขียว จังหวัดชัยภูมิ	1. เพื่อให้ประชาชนในพื้นที่อำเภอภูเขียว จังหวัดชัยภูมิ ได้ใช้ถนนในการสัญจร ไป-มาได้สะดวก รวดเร็ว และปลอดภัย 2. เพื่อให้เกษตรกรในพื้นที่อำเภอภูเขียว จังหวัดชัยภูมิ ได้ใช้ถนนในการขนส่งผลผลิตทางการเกษตรออกสู่ท้องตลาด ได้รวดเร็ว ปลอดภัย 3. เพื่อส่งเสริมเกษตรกรผู้ปลูกยางพาราให้ราคายางสูงขึ้น โดยการใช้น้ำยางพาราในการก่อสร้าง	ลักษณะสายทางเดิมตลอดสายทาง ถนนลาดยางผิวแคปซีล กว้าง 8.00 เมตร ยาว 11,788.00 เมตร ดำเนินการ ซ่อมแซมถนนลาดยางผิวปู Para Asphalt Concrete ผิวจราจร ขนาดกว้าง 6.00 เมตร ยาว 155.00 เมตร ไหล่ทางกว้างข้างละ 1.00 เมตร หนา 0.04 เมตร หรือพื้นที่ไม่น้อยกว่า 1,240.00 ตารางเมตร พิกัด N=16.1574655555555 E=102.1632166666666 N=16.1560800000000 E=102.1632511111111 ตามแบบมาตรฐาน ขององค์การบริหารส่วนจังหวัดชัยภูมิ และมาตรฐานงานทางที่ได้กำหนดไว้	-	492,000	-	-	-	ร้อยละ 80 ของประชาชนในเขตพื้นที่อำเภอภูเขียว จังหวัดชัยภูมิ รวมไปถึงผู้ที่สัญจรพื้นที่ใกล้เคียงได้ใช้ถนนเพื่อการขนส่งผลผลิตทางการเกษตร และการสัญจรไป-มา	1. ถนนมีประสิทธิภาพเพิ่มขึ้น 2. การคมนาคมขนส่งทางการเกษตรของประชาชนมีความสะดวกรวดเร็ว และปลอดภัยเพิ่มขึ้น 3. ประชาชนมีคุณภาพในการดำรงชีวิตประจำวันที่ดีขึ้น	กองช่าง

ผ.02

รายละเอียดโครงการพัฒนา

แผนพัฒนาท้องถิ่น (พ.ศ.2561 - 2565)

สำหรับ องค์กรปกครองส่วนท้องถิ่นดำเนินการ

องค์การบริหารส่วนจังหวัดชัยภูมิ

ก. ยุทธศาสตร์จังหวัดที่ 1 การสร้างความเข้มแข็งทางเศรษฐกิจฐานรากและแข่งขันได้อย่างยั่งยืน

ข. ยุทธศาสตร์การพัฒนาขององค์กรปกครองส่วนท้องถิ่นในเขตจังหวัด ยุทธศาสตร์ที่ 6 การพัฒนาโครงสร้างพื้นฐานเพื่อรองรับการเป็นศูนย์กลางทางการตลาดและการเชื่อมโยงสู่ประเทศในประชาคมอาเซียน

5. ยุทธศาสตร์ การพัฒนาโครงสร้างพื้นฐานและเพิ่มมูลค่าผลผลิตทางการเกษตร

5.9 แผนงานอุตสาหกรรมและการโยธา

ที่	โครงการ	วัตถุประสงค์	เป้าหมาย (ผลผลิตของโครงการ)	งบประมาณ 2561 (บาท)	2562 (บาท)	2563 (บาท)	2564 (บาท)	2565 (บาท)	ตัวชี้วัด (KPI)	ผลที่คาดว่าจะได้รับ	หน่วยงานรับผิดชอบหลัก
218	ซ่อมแซมถนนลาดยางผิวปู Para Asphalt Concrete สายทาง ชย.ถ. 1-0001 แก้งคร้อ - ท่ามะไฟหวาน อำเภอแก้งคร้อ จังหวัดชัยภูมิ	1. เพื่อให้ประชาชนในพื้นที่อำเภอแก้งคร้อ จังหวัดชัยภูมิ ได้ใช้ถนนในการสัญจร ไป-มาได้สะดวก รวดเร็ว และปลอดภัย 2. เพื่อให้เกษตรกรในพื้นที่อำเภอแก้งคร้อ จังหวัดชัยภูมิ ได้ใช้ถนนในการขนส่งผลผลิตทางการเกษตรออกสู่ท้องตลาด ได้รวดเร็ว ปลอดภัย 3. เพื่อส่งเสริมเกษตรกรผู้ปลูกยางพาราให้ราคายางสูงขึ้น โดยการใช้น้ำยางพาราในการก่อสร้าง	ลักษณะสายทางเดิมตลอดสายทาง ถนนลาดยางผิวแคปซีล กว้าง 8.00 เมตร ยาว 32,310.00 เมตร ดำเนินการ ซ่อมแซมถนนลาดยาง ผิวปู Para Asphalt Concrete ช่วงที่ 1 ผิวจราจร ขนาดกว้าง 6.00 เมตร ยาว 80.00 เมตร ไหล่ทางกว้างข้างละ 1.00 เมตร หนา 0.04 เมตร หรือพื้นที่ไม่น้อยกว่า 640.00 ตารางเมตร ช่วงที่ 2 ผิวจราจร ขนาดกว้าง 6.00 เมตร ยาว 76.00 เมตร ไหล่ทางกว้างข้างละ 1.00 เมตร หนา 0.04 เมตร หรือพื้นที่ไม่น้อยกว่า 608.00 ตารางเมตร หรือพื้นที่รวมทั้งหมดไม่น้อยกว่า 1,248.00 ตารางเมตร	-	494,000	-	-	-	ร้อยละ 80 ของประชาชนในเขตพื้นที่อำเภอแก้งคร้อ จังหวัดชัยภูมิ รวมไปถึงผู้ที่สัญจรพื้นที่ใกล้เคียงได้ใช้ถนนเพื่อการขนส่งผลผลิตทางการเกษตร และการสัญจรไป-มา	1. ถนนมีประสิทธิภาพเพิ่มขึ้น 2. การคมนาคมขนส่งทางการเกษตรของประชาชนมีความสะดวกรวดเร็ว และปลอดภัยเพิ่มขึ้น 3. ประชาชนมีคุณภาพในการดำรงชีวิตประจำวันที่ดีขึ้น	กองช่าง

ผ.02

รายละเอียดโครงการพัฒนา

แผนพัฒนาท้องถิ่น (พ.ศ.2561 - 2565)

สำหรับ องค์กรปกครองส่วนท้องถิ่นดำเนินการ

องค์การบริหารส่วนจังหวัดชัยภูมิ

ก. ยุทธศาสตร์จังหวัดที่ 1 การสร้างความเข้มแข็งทางเศรษฐกิจฐานรากและแข่งขันได้อย่างยั่งยืน

ข. ยุทธศาสตร์การพัฒนาขององค์กรปกครองส่วนท้องถิ่นในเขตจังหวัด ยุทธศาสตร์ที่ 6 การพัฒนาโครงสร้างพื้นฐานเพื่อรองรับการเป็นศูนย์กลางทางการตลาดและการเชื่อมโยงสู่ประเทศในประชาคมอาเซียน

5. ยุทธศาสตร์ การพัฒนาโครงสร้างพื้นฐานและเพิ่มมูลค่าผลผลิตทางการเกษตร

5.9 แผนงานอุตสาหกรรมและการโยธา

ที่	โครงการ	วัตถุประสงค์	เป้าหมาย (ผลผลิตของโครงการ)	งบประมาณ 2561 (บาท)	2562 (บาท)	2563 (บาท)	2564 (บาท)	2565 (บาท)	ตัวชี้วัด (KPI)	ผลที่คาดว่าจะได้รับ	หน่วยงานรับผิดชอบหลัก
			พิกัด ช่วงที่ 1 N=16.1199922222222 E=102.2512711111111 N=16.1196300000000 E=102.2506200000000 ช่วงที่ 2 N=16.1196300000000 E=102.2506200000000 N=16.1192299999999 E=102.2500266666666 ตามแบบมาตรฐาน ขององค์การบริหารส่วนจังหวัดชัยภูมิ และมาตรฐานงานทางที่ได้กำหนดไว้								

ผ.02

รายละเอียดโครงการพัฒนา

แผนพัฒนาท้องถิ่น (พ.ศ.2561 - 2565)

สำหรับ องค์กรปกครองส่วนท้องถิ่นดำเนินการ

องค์การบริหารส่วนจังหวัดชัยภูมิ

ก. ยุทธศาสตร์จังหวัดที่ 1 การสร้างความเข้มแข็งทางเศรษฐกิจฐานรากและแข่งขันได้อย่างยั่งยืน

ข. ยุทธศาสตร์การพัฒนาขององค์กรปกครองส่วนท้องถิ่นในเขตจังหวัด ยุทธศาสตร์ที่ 6 การพัฒนาโครงสร้างพื้นฐานเพื่อรองรับการเป็นศูนย์กลางทางการตลาดและการเชื่อมโยงสู่ประเทศในประชาคมอาเซียน

5. ยุทธศาสตร์ การพัฒนาโครงสร้างพื้นฐานและเพิ่มมูลค่าผลผลิตทางการเกษตร

5.9 แผนงานอุตสาหกรรมและการโยธา

ที่	โครงการ	วัตถุประสงค์	เป้าหมาย (ผลผลิตของโครงการ)	งบประมาณ 2561 (บาท)	2562 (บาท)	2563 (บาท)	2564 (บาท)	2565 (บาท)	ตัวชี้วัด (KPI)	ผลที่คาดว่าจะได้รับ	หน่วยงานรับผิดชอบหลัก
219	ซ่อมแซมถนนลาดยาง ผิวปู Para Asphalt Concrete สายทาง ชย.ถ. 1-0034 บ้านแก้งคร้อ - บ้านนาหนองทุ่ม อำเภอแก้งคร้อ จังหวัดชัยภูมิ	1. เพื่อให้ประชาชนในพื้นที่อำเภอแก้งคร้อ จังหวัดชัยภูมิ ได้ใช้ถนนในการสัญจร ไป-มาได้สะดวก รวดเร็ว และปลอดภัย 2. เพื่อให้เกษตรกรในพื้นที่อำเภอแก้งคร้อ จังหวัดชัยภูมิ ได้ใช้ถนนในการขนส่งผลผลิตทางการเกษตรออกสู่ท้องตลาด ได้รวดเร็ว ปลอดภัย 3. เพื่อส่งเสริมเกษตรกรผู้ปลูกยางพาราให้ราคายางสูงขึ้น โดยการใช้น้ำยางพาราในการก่อสร้าง	ลักษณะสายทางเดิมตลอดสายทาง ถนนลาดยาง กว้าง 8.00 เมตร ยาว 10,544.00 เมตร ดำเนินการ ซ่อมแซมถนนลาดยาง ผิวปู Para Asphalt Concrete ผิวจราจร ขนาดกว้าง 6.00 เมตร ยาว 155.00 เมตร ไหล่ทางกว้างข้างละ 1.00 เมตร หนา 0.04 เมตร หรือพื้นที่ไม่น้อยกว่า 1,240.00 ตารางเมตร พิกัด N=16.1000833333333 E=102.2587366666666 N=16.0990444444444 E=102.2577344444444 ตามแบบมาตรฐาน ขององค์การบริหารส่วนจังหวัดชัยภูมิ และมาตรฐานงานทางที่ได้กำหนดไว้	-	492,000	-	-	-	ร้อยละ 80 ของประชาชนในเขตพื้นที่อำเภอแก้งคร้อ จังหวัดชัยภูมิ รวมไปถึงผู้ที่สัญจรพื้นที่ใกล้เคียงได้ใช้ถนนเพื่อการขนส่งผลผลิตทางการเกษตร และการสัญจรไป-มา	1. ถนนมีประสิทธิภาพเพิ่มขึ้น 2. การคมนาคมขนส่งทางการเกษตรของประชาชนมีความสะดวกรวดเร็ว และปลอดภัยเพิ่มขึ้น 3. ประชาชนมีคุณภาพในการดำรงชีวิตประจำวันที่ดีขึ้น	กองช่าง

ผ.02

รายละเอียดโครงการพัฒนา

แผนพัฒนาท้องถิ่น (พ.ศ.2561 - 2565)

สำหรับ องค์กรปกครองส่วนท้องถิ่นดำเนินการ

องค์การบริหารส่วนจังหวัดชัยภูมิ

ก. ยุทธศาสตร์จังหวัดที่ 1 การสร้างความเข้มแข็งทางเศรษฐกิจฐานรากและแข่งขันได้อย่างยั่งยืน

ข. ยุทธศาสตร์การพัฒนาขององค์กรปกครองส่วนท้องถิ่นในเขตจังหวัด ยุทธศาสตร์ที่ 6 การพัฒนาโครงสร้างพื้นฐานเพื่อรองรับการเป็นศูนย์กลางทางการตลาดและการเชื่อมโยงสู่ประเทศในประชาคมอาเซียน

5. ยุทธศาสตร์ การพัฒนาโครงสร้างพื้นฐานและเพิ่มมูลค่าผลผลิตทางการเกษตร

5.9 แผนงานอุตสาหกรรมและการโยธา

ที่	โครงการ	วัตถุประสงค์	เป้าหมาย (ผลผลิตของโครงการ)	งบประมาณ 2561 (บาท)	2562 (บาท)	2563 (บาท)	2564 (บาท)	2565 (บาท)	ตัวชี้วัด (KPI)	ผลที่คาดว่าจะได้รับ	หน่วยงานรับผิดชอบหลัก
220	ซ่อมแซมถนนลาดยางผิวปู Para Asphalt Concrete สายทาง ชย.ถ. 1-0030 บ้านโนนทองหลาง - บ้านโคกล่าม อำเภอแก้งคร้อ จังหวัดชัยภูมิ	1. เพื่อให้ประชาชนในพื้นที่อำเภอแก้งคร้อ จังหวัดชัยภูมิ ได้ใช้ถนนในการสัญจร ไป-มาได้สะดวก รวดเร็ว และปลอดภัย 2. เพื่อให้เกษตรกรในพื้นที่อำเภอแก้งคร้อ จังหวัดชัยภูมิ ได้ใช้ถนนในการขนส่งผลผลิตทางการเกษตรออกสู่ท้องตลาด ได้รวดเร็ว ปลอดภัย 3. เพื่อส่งเสริมเกษตรกรผู้ปลูกยางพาราให้ราคายางสูงขึ้น โดยการใช้น้ำยางพาราในการก่อสร้าง	ลักษณะสายทางเดิมตลอดสายทาง ถนนลาดยางผิวแคปซีล กว้าง 6.00 เมตร ยาว 10,126.00 เมตร ดำเนินการ ซ่อมแซมถนนลาดยาง ผิวปูPara Asphalt Concrete ผิวจราจร ขนาดกว้าง 6.00 เมตร ยาว 155.00 เมตร ไหล่ทางกว้างข้างละ 1.00 เมตร หนา 0.04 เมตร หรือพื้นที่ไม่น้อยกว่า 1,240.00 ตารางเมตร พิกัด N=16.1054111111111 E=102.2177088888888 N=16.1045911111111 E=102.2165111111111 ตามแบบมาตรฐาน ขององค์การบริหารส่วนจังหวัดชัยภูมิ และมาตรฐานงานทางที่ได้กำหนดไว้	-	493,000	-	-	-	ร้อยละ 80 ของประชาชนในเขตพื้นที่อำเภอแก้งคร้อ จังหวัดชัยภูมิ รวมไปถึงผู้ที่สัญจรพื้นที่ใกล้เคียงได้ใช้ถนนเพื่อการขนส่งผลผลิตทางการเกษตร และการสัญจรไป-มา	1. ถนนมีประสิทธิภาพเพิ่มขึ้น 2. การคมนาคมขนส่งทางการเกษตรของประชาชนมีความสะดวกรวดเร็ว และปลอดภัยเพิ่มขึ้น 3. ประชาชนมีคุณภาพในการดำรงชีวิตประจำวันที่ดีขึ้น	กองช่าง

ผ.02

รายละเอียดโครงการพัฒนา

แผนพัฒนาท้องถิ่น (พ.ศ.2561 - 2565)

สำหรับ องค์กรปกครองส่วนท้องถิ่นดำเนินการ

องค์การบริหารส่วนจังหวัดชัยภูมิ

ก. ยุทธศาสตร์จังหวัดที่ 1 การสร้างความเข้มแข็งทางเศรษฐกิจฐานรากและแข่งขันได้อย่างยั่งยืน

ข. ยุทธศาสตร์การพัฒนาขององค์กรปกครองส่วนท้องถิ่นในเขตจังหวัด ยุทธศาสตร์ที่ 6 การพัฒนาโครงสร้างพื้นฐานเพื่อรองรับการเป็นศูนย์กลางทางการตลาดและการเชื่อมโยงสู่ประเทศในประชาคมอาเซียน

5. ยุทธศาสตร์ การพัฒนาโครงสร้างพื้นฐานและเพิ่มมูลค่าผลผลิตทางการเกษตร

5.9 แผนงานอุตสาหกรรมและการโยธา

ที่	โครงการ	วัตถุประสงค์	เป้าหมาย (ผลผลิตของโครงการ)	งบประมาณ 2561 (บาท)	2562 (บาท)	2563 (บาท)	2564 (บาท)	2565 (บาท)	ตัวชี้วัด (KPI)	ผลที่คาดว่าจะได้รับ	หน่วยงานรับผิดชอบหลัก
221	ซ่อมแซมถนนลาดยางผิวปู Para Asphalt Concrete สายทาง ชย.ถ. 1-0032 บ้านหนองมะเขือ - บ้านหนองช้างเอก อำเภอแก้งคร้อ จังหวัดชัยภูมิ	1. เพื่อให้ประชาชนในพื้นที่อำเภอแก้งคร้อ จังหวัดชัยภูมิ ได้ใช้ถนนในการสัญจร ไป-มาได้สะดวก รวดเร็ว และปลอดภัย 2. เพื่อให้เกษตรกรในพื้นที่อำเภอแก้งคร้อ จังหวัดชัยภูมิ ได้ใช้ถนนในการขนส่งผลผลิตทางการเกษตรออกสู่ท้องตลาด ได้รวดเร็ว ปลอดภัย 3. เพื่อส่งเสริมเกษตรกรผู้ปลูกยางพาราให้ราคายางสูงขึ้น โดยการใช้น้ำยางพาราในการก่อสร้าง	ลักษณะสายทางเดิมตลอดสายทาง ถนนลาดยางผิวแคปซีล กว้าง 6.00 เมตร ยาว 14,081.00 เมตร ดำเนินการ ซ่อมแซมถนนลาดยางผิวปู Para Asphalt Concrete ผิวจราจร ขนาดกว้าง 6.00 เมตร ยาว 205.00 เมตร หนา 0.04 เมตร หรือพื้นที่ไม่น้อยกว่า 1,230.00 ตารางเมตร พิกัด N=16.1345155555555 E=102.2204611111111 N=16.1350000000000 E=102.2185899999999 ตามแบบมาตรฐาน ขององค์การบริหารส่วนจังหวัดชัยภูมิ และมาตรฐานงานทางที่ได้กำหนดไว้	-	493,000	-	-	-	ร้อยละ 80 ของประชาชนในเขตพื้นที่อำเภอแก้งคร้อ จังหวัดชัยภูมิ รวมไปถึงผู้ที่สัญจรพื้นที่ใกล้เคียงได้ใช้ถนนเพื่อการขนส่งผลผลิตทางการเกษตร และการสัญจรไป-มา	1. ถนนมีประสิทธิภาพเพิ่มขึ้น 2. การคมนาคมขนส่งทางการเกษตรของประชาชนมีความสะดวกรวดเร็ว และปลอดภัยเพิ่มขึ้น 3. ประชาชนมีคุณภาพในการดำรงชีวิตประจำวันที่ดีขึ้น	กองช่าง

ผ.02

รายละเอียดโครงการพัฒนา

แผนพัฒนาท้องถิ่น (พ.ศ.2561 - 2565)

สำหรับ องค์กรปกครองส่วนท้องถิ่นดำเนินการ

องค์การบริหารส่วนจังหวัดชัยภูมิ

ก. ยุทธศาสตร์จังหวัดที่ 1 การสร้างความเข้มแข็งทางเศรษฐกิจฐานรากและแข่งขันได้อย่างยั่งยืน

ข. ยุทธศาสตร์การพัฒนาขององค์กรปกครองส่วนท้องถิ่นในเขตจังหวัด ยุทธศาสตร์ที่ 6 การพัฒนาโครงสร้างพื้นฐานเพื่อรองรับการเป็นศูนย์กลางทางการตลาดและการเชื่อมโยงสู่ประเทศในประชาคมอาเซียน

5. ยุทธศาสตร์ การพัฒนาโครงสร้างพื้นฐานและเพิ่มมูลค่าผลผลิตทางการเกษตร

5.9 แผนงานอุตสาหกรรมและการโยธา

ที่	โครงการ	วัตถุประสงค์	เป้าหมาย (ผลผลิตของโครงการ)	งบประมาณ 2561 (บาท)	2562 (บาท)	2563 (บาท)	2564 (บาท)	2565 (บาท)	ตัวชี้วัด (KPI)	ผลที่คาดว่าจะได้รับ	หน่วยงานรับผิดชอบหลัก
222	ซ่อมแซมถนนลาดยางผิวปู Para Asphalt Concrete สายทาง ชย.ถ. 1-0033 บ้านชำมูลนาก - บ้านห้วยหว้านไพล อำเภอแก้งคร้อ จังหวัดชัยภูมิ	1. เพื่อให้ประชาชนในพื้นที่อำเภอแก้งคร้อ จังหวัดชัยภูมิ ได้ใช้ถนนในการสัญจร ไป-มาได้สะดวก รวดเร็ว และปลอดภัย 2. เพื่อให้เกษตรกรในพื้นที่อำเภอแก้งคร้อ จังหวัดชัยภูมิ ได้ใช้ถนนในการขนส่งผลผลิตทางการเกษตรออกสู่ท้องตลาด ได้รวดเร็ว ปลอดภัย 3. เพื่อส่งเสริมเกษตรกรผู้ปลูกยางพาราให้ราคายางสูงขึ้น โดยการใช้น้ำยางพาราในการก่อสร้าง	ลักษณะสายทางเดิมตลอดสายทาง ถนนลาดยางผิวแคปซีล กว้าง 8.00 เมตร ยาว 4,575.00 เมตร ดำเนินการ ซ่อมแซมถนนลาดยาง ผิวปู Para Asphalt Concrete ผิวจราจร ขนาดกว้าง 6.00 เมตร ยาว 155.00 เมตร ไหล่ทางกว้างข้างละ 1.00 เมตร หนา 0.04 เมตร หรือพื้นที่ไม่น้อยกว่า 1,240.00 ตารางเมตร พิกัด N=16.1685066666666 E=102.2878199999999 N=16.1698799999999 E=102.2880400000000 ตามแบบมาตรฐาน ขององค์การบริหารส่วนจังหวัดชัยภูมิ และมาตรฐานงานทางที่ได้กำหนดไว้	-	492,000	-	-	-	ร้อยละ 80 ของประชาชนในเขตพื้นที่อำเภอแก้งคร้อ จังหวัดชัยภูมิ รวมไปถึงผู้ที่สัญจรพื้นที่ใกล้เคียงได้ใช้ถนนเพื่อการขนส่งผลผลิตทางการเกษตร และการสัญจรไป-มา	1. ถนนมีประสิทธิภาพเพิ่มขึ้น 2. การคมนาคมขนส่งทางการเกษตรของประชาชนมีความสะดวกรวดเร็ว และปลอดภัยเพิ่มขึ้น 3. ประชาชนมีคุณภาพในการดำรงชีวิตประจำวันที่ดีขึ้น	กองช่าง

ผ.02

รายละเอียดโครงการพัฒนา

แผนพัฒนาท้องถิ่น (พ.ศ.2561 - 2565)

สำหรับ องค์กรปกครองส่วนท้องถิ่นดำเนินการ

องค์การบริหารส่วนจังหวัดชัยภูมิ

ก. ยุทธศาสตร์จังหวัดที่ 1 การสร้างความเข้มแข็งทางเศรษฐกิจฐานรากและแข่งขันได้อย่างยั่งยืน

ข. ยุทธศาสตร์การพัฒนาขององค์กรปกครองส่วนท้องถิ่นในเขตจังหวัด ยุทธศาสตร์ที่ 6 การพัฒนาโครงสร้างพื้นฐานเพื่อรองรับการเป็นศูนย์กลางทางการตลาดและการเชื่อมโยงสู่ประเทศในประชาคมอาเซียน

5. ยุทธศาสตร์ การพัฒนาโครงสร้างพื้นฐานและเพิ่มมูลค่าผลผลิตทางการเกษตร

5.9 แผนงานอุตสาหกรรมและการโยธา

ที่	โครงการ	วัตถุประสงค์	เป้าหมาย (ผลผลิตของโครงการ)	งบประมาณ 2561 (บาท)	2562 (บาท)	2563 (บาท)	2564 (บาท)	2565 (บาท)	ตัวชี้วัด (KPI)	ผลที่คาดว่าจะได้รับ	หน่วยงานรับผิดชอบหลัก
223	ซ่อมแซมถนนลาดยางผิวปู Para Asphalt Concrete สายทาง ชย.ถ. 1-0005 แยก ทล.2389 - บ้านหนองสังข์ อำเภอแก้งคร้อ จังหวัดชัยภูมิ	1. เพื่อให้ประชาชนในพื้นที่อำเภอแก้งคร้อ จังหวัดชัยภูมิ ได้ใช้ถนนในการสัญจร ไป-มาได้สะดวก รวดเร็ว และปลอดภัย 2. เพื่อให้เกษตรกรในพื้นที่อำเภอแก้งคร้อ จังหวัดชัยภูมิ ได้ใช้ถนนในการขนส่งผลผลิตทางการเกษตรออกสู่ท้องตลาด ได้รวดเร็ว ปลอดภัย 3. เพื่อส่งเสริมเกษตรกรผู้ปลูกยางพาราให้ราคายางสูงขึ้น โดยการใช้น้ำยางพาราในการก่อสร้าง	ลักษณะสายทางเดิมตลอดสายทาง ถนนลาดยาง กว้าง 6.00 เมตร ยาว 5,400.00 เมตร ดำเนินการ ซ่อมแซมถนนลาดยาง ผิวปู Para Asphalt Concrete ผิวจราจร ขนาดกว้าง 6.00 เมตร ยาว 206.00 เมตร หนา 0.04 เมตร หรือพื้นที่ไม่น้อยกว่า 1,236.00 ตารางเมตร พิกัด N=16.2620500000000 E=102.3560488888888 N=16.2601822222222 E=102.3560644444444 ตามแบบมาตรฐาน ขององค์การบริหารส่วนจังหวัดชัยภูมิ และมาตรฐานงานทางที่ได้กำหนดไว้	-	493,000	-	-	-	ร้อยละ 80 ของประชาชนในเขตพื้นที่อำเภอแก้งคร้อ จังหวัดชัยภูมิ รวมไปถึงผู้ที่สัญจรพื้นที่ใกล้เคียงได้ใช้ถนนเพื่อการขนส่งผลผลิตทางการเกษตร และการสัญจรไป-มา	1. ถนนมีประสิทธิภาพเพิ่มขึ้น 2. การคมนาคมขนส่งทางการเกษตรของประชาชนมีความสะดวกรวดเร็ว และปลอดภัยเพิ่มขึ้น 3. ประชาชนมีคุณภาพในการดำรงชีวิตประจำวันที่ดีขึ้น	กองช่าง

ผ.02

รายละเอียดโครงการพัฒนา

แผนพัฒนาท้องถิ่น (พ.ศ.2561 - 2565)

สำหรับ องค์กรปกครองส่วนท้องถิ่นดำเนินการ

องค์การบริหารส่วนจังหวัดชัยภูมิ

ก. ยุทธศาสตร์จังหวัดที่ 1 การสร้างความเข้มแข็งทางเศรษฐกิจฐานรากและแข่งขันได้อย่างยั่งยืน

ข. ยุทธศาสตร์การพัฒนาขององค์กรปกครองส่วนท้องถิ่นในเขตจังหวัด ยุทธศาสตร์ที่ 6 การพัฒนาโครงสร้างพื้นฐานเพื่อรองรับการเป็นศูนย์กลางทางการตลาดและการเชื่อมโยงสู่ประเทศในประชาคมอาเซียน

5. ยุทธศาสตร์ การพัฒนาโครงสร้างพื้นฐานและเพิ่มมูลค่าผลผลิตทางการเกษตร

5.9 แผนงานอุตสาหกรรมและการโยธา

ที่	โครงการ	วัตถุประสงค์	เป้าหมาย (ผลผลิตของโครงการ)	งบประมาณ 2561 (บาท)	2562 (บาท)	2563 (บาท)	2564 (บาท)	2565 (บาท)	ตัวชี้วัด (KPI)	ผลที่คาดว่าจะได้รับ	หน่วยงานรับผิดชอบหลัก
224	ซ่อมแซมถนนลาดยางผิวปู Para Asphalt Concrete สายทาง ชย.ถ. 1-0036 บ้านเก่าย่าดี - บ้านห้วยหินลาด อำเภอแก้งคร้อ จังหวัดชัยภูมิ	1. เพื่อให้ประชาชนในพื้นที่อำเภอแก้งคร้อ จังหวัดชัยภูมิ ได้ใช้ถนนในการสัญจร ไป-มาได้สะดวก รวดเร็ว และปลอดภัย 2. เพื่อให้เกษตรกรในพื้นที่อำเภอแก้งคร้อ จังหวัดชัยภูมิ ได้ใช้ถนนในการขนส่งผลผลิตทางการเกษตรออกสู่ท้องตลาด ได้รวดเร็ว ปลอดภัย 3. เพื่อส่งเสริมเกษตรกรผู้ปลูกยางพาราให้ราคายางสูงขึ้น โดยการใช้น้ำยางพาราในการก่อสร้าง	ลักษณะสายทางเดิมตลอดสายทาง ถนนลาดยาง กว้าง 6.00 เมตร ยาว 700.00 เมตร ดำเนินการ ซ่อมแซมถนนลาดยาง ผิวปู Para Asphalt Concrete ผิวจราจร ขนาดกว้าง 6.00 เมตร ยาว 200.00 เมตร หนา 0.04 เมตร หรือพื้นที่ไม่น้อยกว่า 1,200.00 ตารางเมตร พิกัด N=16.0453600000000 E=102.0548177777777 N=16.0435866666666 E=102.0553188888888 ตามแบบมาตรฐาน ขององค์การบริหารส่วนจังหวัดชัยภูมิ และมาตรฐานงานทางที่ได้กำหนดไว้	-	492,000	-	-	-	ร้อยละ 80 ของประชาชนในเขตพื้นที่อำเภอแก้งคร้อ จังหวัดชัยภูมิ รวมไปถึงผู้ที่สัญจรพื้นที่ใกล้เคียงได้ใช้ถนนเพื่อการขนส่งผลผลิตทางการเกษตร และการสัญจรไป-มา	1. ถนนมีประสิทธิภาพเพิ่มขึ้น 2. การคมนาคมขนส่งทางการเกษตรของประชาชนมีความสะดวกรวดเร็ว และปลอดภัยเพิ่มขึ้น 3. ประชาชนมีคุณภาพในการดำรงชีวิตประจำวันที่ดีขึ้น	กองช่าง

ผ.02

รายละเอียดโครงการพัฒนา

แผนพัฒนาท้องถิ่น (พ.ศ.2561 - 2565)

สำหรับ องค์กรปกครองส่วนท้องถิ่นดำเนินการ

องค์การบริหารส่วนจังหวัดชัยภูมิ

ก. ยุทธศาสตร์จังหวัดที่ 1 การสร้างความเข้มแข็งทางเศรษฐกิจฐานรากและแข่งขันได้อย่างยั่งยืน

ข. ยุทธศาสตร์การพัฒนาขององค์กรปกครองส่วนท้องถิ่นในเขตจังหวัด ยุทธศาสตร์ที่ 6 การพัฒนาโครงสร้างพื้นฐานเพื่อรองรับการเป็นศูนย์กลางทางการตลาดและการเชื่อมโยงสู่ประเทศในประชาคมอาเซียน

5. ยุทธศาสตร์ การพัฒนาโครงสร้างพื้นฐานและเพิ่มมูลค่าผลผลิตทางการเกษตร

5.9 แผนงานอุตสาหกรรมและการโยธา

ที่	โครงการ	วัตถุประสงค์	เป้าหมาย (ผลผลิตของโครงการ)	งบประมาณ 2561 (บาท)	2562 (บาท)	2563 (บาท)	2564 (บาท)	2565 (บาท)	ตัวชี้วัด (KPI)	ผลที่คาดว่าจะได้รับ	หน่วยงานรับผิดชอบหลัก
225	ซ่อมแซมถนนลาดยางผิวปู Para Asphalt Concrete สายทาง ชย.ถ. 1-0035 บ้านสระแต้ - บ้านหนองผักหลอด อำเภอแก้งคร้อ จังหวัดชัยภูมิ	1. เพื่อให้ประชาชนในพื้นที่อำเภอแก้งคร้อ จังหวัดชัยภูมิ ได้ใช้ถนนในการสัญจร ไป-มาได้สะดวก รวดเร็ว และปลอดภัย 2. เพื่อให้เกษตรกรในพื้นที่อำเภอแก้งคร้อ จังหวัดชัยภูมิ ได้ใช้ถนนในการขนส่งผลผลิตทางการเกษตรออกสู่ท้องตลาด ได้รวดเร็ว ปลอดภัย 3. เพื่อส่งเสริมเกษตรกรผู้ปลูกยางพาราให้ราคายางสูงขึ้น โดยการใช้น้ำยางพาราในการก่อสร้าง	ลักษณะสายทางเดิมตลอดสายทาง ถนนลาดยางผิวแคปซีล กว้าง 6.00 เมตร ยาว 3,000.00 เมตร ดำเนินการ ซ่อมแซมถนนลาดยาง ผิวปู Para Asphalt Concrete ผิวจราจร ขนาดกว้าง 6.00 เมตร ยาว 156.00 เมตร ไหล่ทางกว้างข้างละ 1.00 เมตร หนา 0.04 เมตร หรือพื้นที่ไม่น้อยกว่า 1,248.00 ตารางเมตร พิกัด N=16.2019466666666 E=102.2679811111111 N=16.2029199999999 E=102.2689700000000 ตามแบบมาตรฐาน ขององค์การบริหารส่วนจังหวัดชัยภูมิ และมาตรฐานงานทางที่ได้กำหนดไว้	-	492,000	-	-	-	ร้อยละ 80 ของประชาชนในเขตพื้นที่อำเภอแก้งคร้อ จังหวัดชัยภูมิ รวมไปถึงผู้ที่สัญจรพื้นที่ใกล้เคียงได้ใช้ถนนเพื่อการขนส่งผลผลิตทางการเกษตร และการสัญจรไป-มา	1. ถนนมีประสิทธิภาพเพิ่มขึ้น 2. การคมนาคมขนส่งทางการเกษตรของประชาชนมีความสะดวกรวดเร็ว และปลอดภัยเพิ่มขึ้น 3. ประชาชนมีคุณภาพในการดำรงชีวิตประจำวันที่ดีขึ้น	กองช่าง

ผ.02

รายละเอียดโครงการพัฒนา

แผนพัฒนาท้องถิ่น (พ.ศ.2561 - 2565)

สำหรับ องค์กรปกครองส่วนท้องถิ่นดำเนินการ

องค์การบริหารส่วนจังหวัดชัยภูมิ

ก. ยุทธศาสตร์จังหวัดที่ 1 การสร้างความเข้มแข็งทางเศรษฐกิจฐานรากและแข่งขันได้อย่างยั่งยืน

ข. ยุทธศาสตร์การพัฒนาขององค์กรปกครองส่วนท้องถิ่นในเขตจังหวัด ยุทธศาสตร์ที่ 6 การพัฒนาโครงสร้างพื้นฐานเพื่อรองรับการเป็นศูนย์กลางทางการตลาดและการเชื่อมโยงสู่ประเทศในประชาคมอาเซียน

5. ยุทธศาสตร์ การพัฒนาโครงสร้างพื้นฐานและเพิ่มมูลค่าผลผลิตทางการเกษตร

5.9 แผนงานอุตสาหกรรมและการโยธา

ที่	โครงการ	วัตถุประสงค์	เป้าหมาย (ผลผลิตของโครงการ)	งบประมาณ 2561 (บาท)	2562 (บาท)	2563 (บาท)	2564 (บาท)	2565 (บาท)	ตัวชี้วัด (KPI)	ผลที่คาดว่าจะได้รับ	หน่วยงานรับผิดชอบหลัก
226	ซ่อมแซมถนนลาดยางผิวปู Para Asphalt Concrete สายทาง ชย.ถ. 1-0043 แยกทางหลวง 2037 - บ้านหนองหญ้าข้าวนก อำเภอภูเขียว จังหวัดชัยภูมิ	1. เพื่อให้ประชาชนในพื้นที่อำเภอภูเขียว จังหวัดชัยภูมิ ได้ใช้ถนนในการสัญจร ไป-มาได้สะดวก รวดเร็ว และปลอดภัย 2. เพื่อให้เกษตรกรในพื้นที่อำเภอภูเขียว จังหวัดชัยภูมิ ได้ใช้ถนนในการขนส่งผลผลิตทางการเกษตรออกสู่ท้องตลาด ได้รวดเร็ว ปลอดภัย 3. เพื่อส่งเสริมเกษตรกรผู้ปลูกยางพาราให้ราคายางสูงขึ้น โดยการใช้น้ำยางพาราในการก่อสร้าง	ลักษณะสายทางเดิมตลอดสายทาง ถนนลาดยาง กว้าง 5.00 เมตร ยาว 4,021.00 เมตร ดำเนินการ ซ่อมแซมถนนลาดยาง ผิวปู Para Asphalt Concrete ช่วง กม.2+183-กม.2+435 ผิวจราจร ขนาดกว้าง 5.00 เมตร ยาว 252.00 เมตร หนา 0.04 เมตร หรือพื้นที่ไม่น้อยกว่า 1,260.00 ตารางเมตร พิกัด N=16.3645722222222 E=102.0865222222222 N=16.3667377777777 E=102.0872333333333 ตามแบบมาตรฐาน ขององค์การบริหารส่วนจังหวัดชัยภูมิ และมาตรฐานงานทางที่ได้กำหนดไว้	-	494,000	-	-	-	ร้อยละ 80 ของประชาชนในเขตพื้นที่อำเภอภูเขียว จังหวัดชัยภูมิ รวมไปถึงผู้ที่สัญจรพื้นที่ใกล้เคียงได้ใช้ถนนเพื่อการขนส่งผลผลิตทางการเกษตร และการสัญจรไป-มา	1. ถนนมีประสิทธิภาพเพิ่มขึ้น 2. การคมนาคมขนส่งทางการเกษตรของประชาชนมีความสะดวกรวดเร็ว และปลอดภัยเพิ่มขึ้น 3. ประชาชนมีคุณภาพในการดำรงชีวิตประจำวันที่ดีขึ้น	กองช่าง

ผ.02

รายละเอียดโครงการพัฒนา

แผนพัฒนาท้องถิ่น (พ.ศ.2561 - 2565)

สำหรับ องค์กรปกครองส่วนท้องถิ่นดำเนินการ

องค์การบริหารส่วนจังหวัดชัยภูมิ

ก. ยุทธศาสตร์จังหวัดที่ 1 การสร้างความเข้มแข็งทางเศรษฐกิจฐานรากและแข่งขันได้อย่างยั่งยืน

ข. ยุทธศาสตร์การพัฒนาขององค์กรปกครองส่วนท้องถิ่นในเขตจังหวัด ยุทธศาสตร์ที่ 6 การพัฒนาโครงสร้างพื้นฐานเพื่อรองรับการเป็นศูนย์กลางทางการตลาดและการเชื่อมโยงสู่ประเทศในประชาคมอาเซียน

5. ยุทธศาสตร์ การพัฒนาโครงสร้างพื้นฐานและเพิ่มมูลค่าผลผลิตทางการเกษตร

5.9 แผนงานอุตสาหกรรมและการโยธา

ที่	โครงการ	วัตถุประสงค์	เป้าหมาย (ผลผลิตของโครงการ)	งบประมาณ 2561 (บาท)	2562 (บาท)	2563 (บาท)	2564 (บาท)	2565 (บาท)	ตัวชี้วัด (KPI)	ผลที่คาดว่าจะได้รับ	หน่วยงานรับผิดชอบหลัก
227	ซ่อมแซมถนนลาดยางผิวปู Para Asphalt Concrete สายทาง ชย.ถ. 1-0014 บ้านบุ่งคล้า - บ้านกุดตุ้ม อำเภอเมืองชัยภูมิ จังหวัดชัยภูมิ	1. เพื่อให้ประชาชนในพื้นที่อำเภอเมืองชัยภูมิ จังหวัดชัยภูมิ ได้ใช้ถนนในการสัญจร ไป-มาได้สะดวก รวดเร็ว และปลอดภัย 2. เพื่อให้เกษตรกรในพื้นที่อำเภอเมืองชัยภูมิ จังหวัดชัยภูมิ ได้ใช้ถนนในการขนส่งผลผลิตทางการเกษตรออกสู่ท้องตลาด ได้รวดเร็ว ปลอดภัย 3. เพื่อส่งเสริมเกษตรกรผู้ปลูกยางพาราให้ราคายางสูงขึ้น โดยการใช้น้ำยางพาราในการก่อสร้าง	ลักษณะสายทางเดิมตลอดสายทาง ถนนลาดยาง กว้าง 5.00 เมตร ยาว 8,940.00 เมตร ดำเนินการ ซ่อมแซมถนนลาดยาง ผิวปู Para Asphalt Concrete ช่วง กม.5+365-กม.5+600 ผิวจราจร ขนาดกว้าง 5.00 เมตร ยาว 235.00 เมตร หนา 0.04 เมตร หรือพื้นที่ไม่น้อยกว่า 1,175.00 ตารางเมตร พิกัด N=15.7876311111111 E=102.1114277777777 N=15.7869199999999 E=102.1127399999999 ตามแบบมาตรฐาน ขององค์การบริหารส่วนจังหวัดชัยภูมิ และมาตรฐานงานทางที่ได้กำหนดไว้	-	495,000	-	-	-	ร้อยละ 80 ของประชาชนในเขตพื้นที่อำเภอเมืองชัยภูมิ จังหวัดชัยภูมิ รวมไปถึงผู้ที่สัญจรพื้นที่ใกล้เคียงได้ใช้ถนนเพื่อการขนส่งผลผลิตทางการเกษตร และการสัญจรไป-มา	1. ถนนมีประสิทธิภาพเพิ่มขึ้น 2. การคมนาคมขนส่งทางการเกษตรของประชาชนมีความสะดวก รวดเร็ว และปลอดภัยเพิ่มขึ้น 3. ประชาชนมีคุณภาพในการดำรงชีวิตประจำวันที่ดีขึ้น	กองช่าง

ผ.02

รายละเอียดโครงการพัฒนา

แผนพัฒนาท้องถิ่น (พ.ศ.2561 - 2565)

สำหรับ องค์กรปกครองส่วนท้องถิ่นดำเนินการ

องค์การบริหารส่วนจังหวัดชัยภูมิ

ก. ยุทธศาสตร์จังหวัดที่ 1 การสร้างความเข้มแข็งทางเศรษฐกิจฐานรากและแข่งขันได้อย่างยั่งยืน

ข. ยุทธศาสตร์การพัฒนาขององค์กรปกครองส่วนท้องถิ่นในเขตจังหวัด ยุทธศาสตร์ที่ 6 การพัฒนาโครงสร้างพื้นฐานเพื่อรองรับการเป็นศูนย์กลางทางการตลาดและการเชื่อมโยงสู่ประเทศในประชาคมอาเซียน

5. ยุทธศาสตร์ การพัฒนาโครงสร้างพื้นฐานและเพิ่มมูลค่าผลผลิตทางการเกษตร

5.9 แผนงานอุตสาหกรรมและการโยธา

ที่	โครงการ	วัตถุประสงค์	เป้าหมาย (ผลผลิตของโครงการ)	งบประมาณ 2561 (บาท)	2562 (บาท)	2563 (บาท)	2564 (บาท)	2565 (บาท)	ตัวชี้วัด (KPI)	ผลที่คาดว่าจะได้รับ	หน่วยงานรับผิดชอบหลัก
228	ซ่อมแซมถนนลาดยางผิวปู Para Asphalt Concrete สายทาง ชย.ถ. 1-0022 บ้านวังก้านเหลือง - บ้านโนนน้อย อำเภอเมืองชัยภูมิ จังหวัดชัยภูมิ	1. เพื่อให้ประชาชนในพื้นที่อำเภอเมืองชัยภูมิ จังหวัดชัยภูมิ ได้ใช้ถนนในการสัญจร ไป-มาได้สะดวก รวดเร็ว และปลอดภัย 2. เพื่อให้เกษตรกรในพื้นที่อำเภอเมืองชัยภูมิ จังหวัดชัยภูมิ ได้ใช้ถนนในการขนส่งผลผลิตทางการเกษตรออกสู่ท้องตลาด ได้รวดเร็ว ปลอดภัย 3. เพื่อส่งเสริมเกษตรกรผู้ปลูกยางพาราให้ราคายางสูงขึ้น โดยการใช้น้ำยางพาราในการก่อสร้าง	ลักษณะสายทางเดิมตลอดสายทาง ถนนลาดยาง กว้าง 6.00 เมตร ยาว 9,900.00 เมตร ดำเนินการ ซ่อมแซมถนนลาดยาง ผิวปู Para Asphalt Concrete ช่วง กม. 0+418 - กม.0+613 ผิวจราจร ขนาดกว้าง 6.00 เมตร ยาว 195.00 เมตร หนา 0.04 เมตร หรือพื้นที่ไม่น้อยกว่า 1,170.00 ตารางเมตร พิกัด N=15.6973311111111 E=101.9986222222222 N=15.6955799999999 E=101.9985699999999 ตามแบบมาตรฐาน ขององค์การบริหารส่วนจังหวัดชัยภูมิ และมาตรฐานงานทางที่ได้กำหนดไว้	-	492,000	-	-	-	ร้อยละ 80 ของประชาชนในเขตพื้นที่อำเภอเมืองชัยภูมิ จังหวัดชัยภูมิ รวมไปถึงผู้ที่สัญจรพื้นที่ใกล้เคียงได้ใช้ถนนเพื่อการขนส่งผลผลิตทางการเกษตร และการสัญจรไป-มา	1. ถนนมีประสิทธิภาพเพิ่มขึ้น 2. การคมนาคมขนส่งทางการเกษตรของประชาชนมีความสะดวก รวดเร็ว และปลอดภัยเพิ่มขึ้น 3. ประชาชนมีคุณภาพในการดำรงชีวิตประจำวันที่ดีขึ้น	กองช่าง

ผ.02

รายละเอียดโครงการพัฒนา

แผนพัฒนาท้องถิ่น (พ.ศ.2561 - 2565)

สำหรับ องค์กรปกครองส่วนท้องถิ่นดำเนินการ

องค์การบริหารส่วนจังหวัดชัยภูมิ

ก. ยุทธศาสตร์จังหวัดที่ 1 การสร้างความเข้มแข็งทางเศรษฐกิจฐานรากและแข่งขันได้อย่างยั่งยืน

ข. ยุทธศาสตร์การพัฒนาขององค์กรปกครองส่วนท้องถิ่นในเขตจังหวัด ยุทธศาสตร์ที่ 6 การพัฒนาโครงสร้างพื้นฐานเพื่อรองรับการเป็นศูนย์กลางทางการตลาดและการเชื่อมโยงสู่ประเทศในประชาคมอาเซียน

5. ยุทธศาสตร์ การพัฒนาโครงสร้างพื้นฐานและเพิ่มมูลค่าผลผลิตทางการเกษตร

5.9 แผนงานอุตสาหกรรมและการโยธา

ที่	โครงการ	วัตถุประสงค์	เป้าหมาย (ผลผลิตของโครงการ)	งบประมาณ 2561 (บาท)	2562 (บาท)	2563 (บาท)	2564 (บาท)	2565 (บาท)	ตัวชี้วัด (KPI)	ผลที่คาดว่าจะได้รับ	หน่วยงานรับผิดชอบหลัก
229	ซ่อมแซมถนนลาดยางผิวปู Para Asphalt Concrete สายทาง ชย.ถ. 1-0013 บ้านโนนสาทร - บ้านหนองปลาเฒ่า อำเภอเมืองชัยภูมิ จังหวัดชัยภูมิ	1. เพื่อให้ประชาชนในพื้นที่อำเภอเมืองชัยภูมิ จังหวัดชัยภูมิ ได้ใช้ถนนในการสัญจร ไป-มาได้สะดวก รวดเร็ว และปลอดภัย 2. เพื่อให้เกษตรกรในพื้นที่อำเภอเมืองชัยภูมิ จังหวัดชัยภูมิ ได้ใช้ถนนในการขนส่งผลผลิตทางการเกษตรออกสู่ท้องตลาด ได้รวดเร็ว ปลอดภัย 3. เพื่อส่งเสริมเกษตรกรผู้ปลูกยางพาราให้ราคายางสูงขึ้น โดยการใช้น้ำยางพาราในการก่อสร้าง	ลักษณะสายทางเดิมตลอดสายทาง ถนนลาดยาง กว้าง 6.00 เมตร ยาว 15,101.00 เมตร ดำเนินการ ซ่อมแซมถนนลาดยาง ผิวปู Para Asphalt Concrete ช่วง กม.6+793 - กม.6+990 ผิวจราจร ขนาดกว้าง 6.00 เมตร ยาว 197.00 เมตร หนา 0.04 เมตร หรือพื้นที่ไม่น้อยกว่า 1,182.00 ตารางเมตร พิกัด N=15.8276466666666 E=101.9696966666666 N=15.8260644444444 E=101.9687533333333 ตามแบบมาตรฐาน ขององค์การบริหารส่วนจังหวัดชัยภูมิ และมาตรฐานงานทางที่ได้กำหนดไว้	-	494,000	-	-	-	ร้อยละ 80 ของประชาชนในเขตพื้นที่อำเภอเมืองชัยภูมิ จังหวัดชัยภูมิ รวมไปถึงผู้ที่สัญจรพื้นที่ใกล้เคียงได้ใช้ถนนเพื่อการขนส่งผลผลิตทางการเกษตร และการสัญจรไป-มา	1. ถนนมีประสิทธิภาพเพิ่มขึ้น 2. การคมนาคมขนส่งทางการเกษตรของประชาชนมีความสะดวก รวดเร็ว และปลอดภัยเพิ่มขึ้น 3. ประชาชนมีคุณภาพในการดำรงชีวิตประจำวันที่ดีขึ้น	กองช่าง

ผ.02

รายละเอียดโครงการพัฒนา

แผนพัฒนาท้องถิ่น (พ.ศ.2561 - 2565)

สำหรับ องค์กรปกครองส่วนท้องถิ่นดำเนินการ

องค์การบริหารส่วนจังหวัดชัยภูมิ

ก. ยุทธศาสตร์จังหวัดที่ 1 การสร้างความเข้มแข็งทางเศรษฐกิจฐานรากและแข่งขันได้อย่างยั่งยืน

ข. ยุทธศาสตร์การพัฒนาขององค์กรปกครองส่วนท้องถิ่นในเขตจังหวัด ยุทธศาสตร์ที่ 6 การพัฒนาโครงสร้างพื้นฐานเพื่อรองรับการเป็นศูนย์กลางทางการตลาดและการเชื่อมโยงสู่ประเทศในประชาคมอาเซียน

5. ยุทธศาสตร์ การพัฒนาโครงสร้างพื้นฐานและเพิ่มมูลค่าผลผลิตทางการเกษตร

5.9 แผนงานอุตสาหกรรมและการโยธา

ที่	โครงการ	วัตถุประสงค์	เป้าหมาย (ผลผลิตของโครงการ)	งบประมาณ 2561 (บาท)	2562 (บาท)	2563 (บาท)	2564 (บาท)	2565 (บาท)	ตัวชี้วัด (KPI)	ผลที่คาดว่าจะได้รับ	หน่วยงานรับผิดชอบหลัก
230	ซ่อมแซมถนนลาดยางผิวปู Para Asphalt Concrete สายทาง ชย.ถ. 1-0046 บ้านหนองบัวพักเกวียน - บ้านเพชร อำเภอภูเขียว จังหวัดชัยภูมิ	1. เพื่อให้ประชาชนในพื้นที่อำเภอภูเขียว จังหวัดชัยภูมิ ได้ใช้ถนนในการสัญจร ไป-มาได้สะดวก รวดเร็ว และปลอดภัย 2. เพื่อให้เกษตรกรในพื้นที่อำเภอภูเขียว จังหวัดชัยภูมิ ได้ใช้ถนนในการขนส่งผลผลิตทางการเกษตรออกสู่ท้องตลาด ได้รวดเร็ว ปลอดภัย 3. เพื่อส่งเสริมเกษตรกรผู้ปลูกยางพาราให้ราคายางสูงขึ้น โดยการใช้น้ำยางพาราในการก่อสร้าง	ลักษณะสายทางเดิมตลอดสายทาง ถนนลาดยาง กว้าง 8.00 เมตร ยาว 7,088.00 เมตร ดำเนินการ ซ่อมแซมถนนลาดยาง ผิวปู Para Asphalt Concrete ช่วง กม.0+000 - กม.0+180 ผิวจราจร ขนาดกว้าง 6.00 เมตร ยาว 180.00 เมตร ไหล่ทางกว้างข้างละ 0.50 เมตร หนา 0.04 เมตร หรือพื้นที่ไม่น้อยกว่า 1,260.00 ตารางเมตร พิกัด N=16.2947077777777 E=102.2191866666666 N=16.2958933333333 E=102.2203322222222 ตามแบบมาตรฐาน ขององค์การบริหารส่วนจังหวัดชัยภูมิ และมาตรฐานงานทางที่ได้กำหนดไว้	-	493,000	-	-		ร้อยละ 80 ของประชาชนในเขตพื้นที่อำเภอภูเขียว จังหวัดชัยภูมิ รวมไปถึงผู้ที่สัญจรพื้นที่ใกล้เคียงได้ใช้ถนนเพื่อการขนส่งผลผลิตทางการเกษตร และการสัญจรไป-มา	1. ถนนมีประสิทธิภาพเพิ่มขึ้น 2. การคมนาคมขนส่งทางการเกษตรของประชาชนมีความสะดวกรวดเร็ว และปลอดภัยเพิ่มขึ้น 3. ประชาชนมีคุณภาพในการดำรงชีวิตประจำวันที่ดีขึ้น	กองช่าง

ผ.02

รายละเอียดโครงการพัฒนา

แผนพัฒนาท้องถิ่น (พ.ศ.2561 - 2565)

สำหรับ องค์กรปกครองส่วนท้องถิ่นดำเนินการ

องค์การบริหารส่วนจังหวัดชัยภูมิ

ก. ยุทธศาสตร์จังหวัดที่ 1 การสร้างความเข้มแข็งทางเศรษฐกิจฐานรากและแข่งขันได้อย่างยั่งยืน

ข. ยุทธศาสตร์การพัฒนาขององค์กรปกครองส่วนท้องถิ่นในเขตจังหวัด ยุทธศาสตร์ที่ 6 การพัฒนาโครงสร้างพื้นฐานเพื่อรองรับการเป็นศูนย์กลางทางการตลาดและการเชื่อมโยงสู่ประเทศในประชาคมอาเซียน

5. ยุทธศาสตร์ การพัฒนาโครงสร้างพื้นฐานและเพิ่มมูลค่าผลผลิตทางการเกษตร

5.9 แผนงานอุตสาหกรรมและการโยธา

ที่	โครงการ	วัตถุประสงค์	เป้าหมาย (ผลผลิตของโครงการ)	งบประมาณ 2561 (บาท)	2562 (บาท)	2563 (บาท)	2564 (บาท)	2565 (บาท)	ตัวชี้วัด (KPI)	ผลที่คาดว่าจะได้รับ	หน่วยงานรับผิดชอบหลัก
231	ซ่อมแซมถนนลาดยางผิวปู Para Asphalt Concrete สายทาง ชย.ถ. 1-0023 บ้านหนองนาแซง - บ้านโนนหว้านไพร อำเภอเมืองชัยภูมิ จังหวัดชัยภูมิ	1. เพื่อให้ประชาชนในพื้นที่อำเภอเมืองชัยภูมิ จังหวัดชัยภูมิ ได้ใช้ถนนในการสัญจร ไป-มาได้สะดวก รวดเร็ว และปลอดภัย 2. เพื่อให้เกษตรกรในพื้นที่อำเภอเมืองชัยภูมิ จังหวัดชัยภูมิ ได้ใช้ถนนในการขนส่งผลผลิตทางการเกษตรออกสู่ท้องตลาด ได้รวดเร็ว ปลอดภัย 3. เพื่อส่งเสริมเกษตรกรผู้ปลูกยางพาราให้ราคายางสูงขึ้น โดยการใช้น้ำยางพาราในการก่อสร้าง	ลักษณะสายทางเดิมตลอดสายทาง ถนนลาดยาง กว้าง 8.00 เมตร ยาว 9,900.00 เมตร ดำเนินการ ซ่อมแซมถนนลาดยาง ผิวปู Para Asphalt Concrete ช่วง กม.6+352 - กม.6+548 ผิวจราจร ขนาดกว้าง 6.00 เมตร ยาว 196.00 เมตร หนา 0.04 เมตร หรือพื้นที่ไม่น้อยกว่า 1,176.00 ตารางเมตร พิกัด N=15.7466122222222 E=101.9780799999999 N=15.7458033333333 E=101.9764477777777 ตามแบบมาตรฐาน ขององค์การบริหารส่วนจังหวัดชัยภูมิ และมาตรฐานงานทางที่ได้กำหนดไว้	-	493,000	-	-	-	ร้อยละ 80 ของประชาชนในเขตพื้นที่อำเภอเมืองชัยภูมิ จังหวัดชัยภูมิ รวมไปถึงผู้ที่สัญจรพื้นที่ใกล้เคียงได้ใช้ถนนเพื่อการขนส่งผลผลิตทางการเกษตร และการสัญจรไป-มา	1. ถนนมีประสิทธิภาพเพิ่มขึ้น 2. การคมนาคมขนส่งทางการเกษตรของประชาชนมีความสะดวก รวดเร็ว และปลอดภัยเพิ่มขึ้น 3. ประชาชนมีคุณภาพในการดำรงชีวิตประจำวันที่ดีขึ้น	กองช่าง

ผ.02

รายละเอียดโครงการพัฒนา

แผนพัฒนาท้องถิ่น (พ.ศ.2561 - 2565)

สำหรับ องค์กรปกครองส่วนท้องถิ่นดำเนินการ

องค์การบริหารส่วนจังหวัดชัยภูมิ

ก. ยุทธศาสตร์จังหวัดที่ 1 การสร้างความเข้มแข็งทางเศรษฐกิจฐานรากและแข่งขันได้อย่างยั่งยืน

ข. ยุทธศาสตร์การพัฒนาขององค์กรปกครองส่วนท้องถิ่นในเขตจังหวัด ยุทธศาสตร์ที่ 6 การพัฒนาโครงสร้างพื้นฐานเพื่อรองรับการเป็นศูนย์กลางทางการตลาดและการเชื่อมโยงสู่ประเทศในประชาคมอาเซียน

5. ยุทธศาสตร์ การพัฒนาโครงสร้างพื้นฐานและเพิ่มมูลค่าผลผลิตทางการเกษตร

5.9 แผนงานอุตสาหกรรมและการโยธา

ที่	โครงการ	วัตถุประสงค์	เป้าหมาย (ผลผลิตของโครงการ)	งบประมาณ 2561 (บาท)	2562 (บาท)	2563 (บาท)	2564 (บาท)	2565 (บาท)	ตัวชี้วัด (KPI)	ผลที่คาดว่าจะได้รับ	หน่วยงานรับผิดชอบหลัก
232	ซ่อมแซมถนนลาดยางผิวปู Para Asphalt Concrete สายทาง ชย.ถ. 1-0026 บ้านหนองโดน - บ้านสามสวน อำเภอบ้านแท่น จังหวัดชัยภูมิ	1. เพื่อให้ประชาชนในพื้นที่อำเภอบ้านแท่น จังหวัดชัยภูมิ ได้ใช้ถนนในการสัญจร ไป-มาได้สะดวก รวดเร็ว และปลอดภัย 2. เพื่อให้เกษตรกรในพื้นที่อำเภอบ้านแท่น จังหวัดชัยภูมิ ได้ใช้ถนนในการขนส่งผลผลิตทางการเกษตรออกสู่ท้องตลาด ได้รวดเร็ว ปลอดภัย 3. เพื่อส่งเสริมเกษตรกรผู้ปลูกยางพาราให้ราคายางสูงขึ้น โดยการใช้น้ำยางพาราในการก่อสร้าง	ลักษณะสายทางเดิมตลอดสายทาง ถนนลาดยาง กว้าง 6.00 เมตร ยาว 6,193.00 เมตร ดำเนินการ ซ่อมแซมถนนลาดยางผิวปูPara Asphalt Concrete ช่วงที่ 1 กม.1+012 - กม.1+112 ผิวจราจร ขนาดกว้าง 6.00 เมตร ยาว 100.00 เมตร หนา 0.04 เมตร หรือพื้นที่ไม่น้อยกว่า 600.00 ตารางเมตร ช่วงที่ 2 กม.1+544 - กม.1+654 ผิวจราจร ขนาดกว้าง 6.00 เมตร ยาว 110.00 เมตร หนา 0.04 เมตร หรือพื้นที่ไม่น้อยกว่า 660.00 ตารางเมตร หรือพื้นที่รวมทั้งหมดไม่น้อยกว่า 1,260.00 ตารางเมตร	-	485,000	-	-	-	ร้อยละ 80 ของประชาชนในเขตพื้นที่อำเภอบ้านแท่น จังหวัดชัยภูมิ รวมไปถึงผู้ที่สัญจรพื้นที่ใกล้เคียงได้ใช้ถนนเพื่อการขนส่งผลผลิตทางการเกษตร และการสัญจรไป-มา	1. ถนนมีประสิทธิภาพเพิ่มขึ้น 2. การคมนาคมขนส่งทางการเกษตรของประชาชนมีความสะดวกรวดเร็ว และปลอดภัยเพิ่มขึ้น 3. ประชาชนมีคุณภาพในการดำรงชีวิตประจำวันที่ดีขึ้น	กองช่าง

ผ.02

รายละเอียดโครงการพัฒนา

แผนพัฒนาท้องถิ่น (พ.ศ.2561 - 2565)

สำหรับ องค์กรปกครองส่วนท้องถิ่นดำเนินการ

องค์การบริหารส่วนจังหวัดชัยภูมิ

ก. ยุทธศาสตร์จังหวัดที่ 1 การสร้างความเข้มแข็งทางเศรษฐกิจฐานรากและแข่งขันได้อย่างยั่งยืน

ข. ยุทธศาสตร์การพัฒนาขององค์กรปกครองส่วนท้องถิ่นในเขตจังหวัด ยุทธศาสตร์ที่ 6 การพัฒนาโครงสร้างพื้นฐานเพื่อรองรับการเป็นศูนย์กลางทางการตลาดและการเชื่อมโยงสู่ประเทศในประชาคมอาเซียน

5. ยุทธศาสตร์ การพัฒนาโครงสร้างพื้นฐานและเพิ่มมูลค่าผลผลิตทางการเกษตร

5.9 แผนงานอุตสาหกรรมและการโยธา

ที่	โครงการ	วัตถุประสงค์	เป้าหมาย (ผลผลิตของโครงการ)	งบประมาณ 2561 (บาท)	2562 (บาท)	2563 (บาท)	2564 (บาท)	2565 (บาท)	ตัวชี้วัด (KPI)	ผลที่คาดว่าจะได้รับ	หน่วยงานรับผิดชอบหลัก
			พิกัด ช่วงที่ 1 N=15.7876311111111 E=102.1114277777777 N=15.7869199999999 E=102.1127399999999 ช่วงที่ 2 N=15.7876311111111 E=102.1114277777777 N=15.7869199999999 E=102.1127399999999 ตามแบบมาตรฐาน ขององค์การบริหารส่วนจังหวัดชัยภูมิ และมาตรฐานงานทางที่ได้กำหนดไว้								

ผ.02

รายละเอียดโครงการพัฒนา

แผนพัฒนาท้องถิ่น (พ.ศ.2561 - 2565)

สำหรับ องค์กรปกครองส่วนท้องถิ่นดำเนินการ

องค์การบริหารส่วนจังหวัดชัยภูมิ

ก. ยุทธศาสตร์จังหวัดที่ 1 การสร้างความเข้มแข็งทางเศรษฐกิจฐานรากและแข่งขันได้อย่างยั่งยืน

ข. ยุทธศาสตร์การพัฒนาขององค์กรปกครองส่วนท้องถิ่นในเขตจังหวัด ยุทธศาสตร์ที่ 6 การพัฒนาโครงสร้างพื้นฐานเพื่อรองรับการเป็นศูนย์กลางทางการตลาดและการเชื่อมโยงสู่ประเทศในประชาคมอาเซียน

5. ยุทธศาสตร์ การพัฒนาโครงสร้างพื้นฐานและเพิ่มมูลค่าผลผลิตทางการเกษตร

5.9 แผนงานอุตสาหกรรมและการโยธา

ที่	โครงการ	วัตถุประสงค์	เป้าหมาย (ผลผลิตของโครงการ)	งบประมาณ 2561 (บาท)	2562 (บาท)	2563 (บาท)	2564 (บาท)	2565 (บาท)	ตัวชี้วัด (KPI)	ผลที่คาดว่าจะได้รับ	หน่วยงานรับผิดชอบหลัก
233	ซ่อมแซมถนนลาดยางผิวปู Para Asphalt Concrete สายทาง ชย.ถ. 1-0015 บ้านหนองหญ้ารังกา - สามแยกภูแฝด อำเภอเมืองชัยภูมิ จังหวัดชัยภูมิ	1. เพื่อให้ประชาชนในพื้นที่อำเภอเมืองชัยภูมิ จังหวัดชัยภูมิ ได้ใช้ถนนในการสัญจร ไป-มา ได้สะดวก รวดเร็ว และปลอดภัย 2. เพื่อให้เกษตรกรในพื้นที่อำเภอเมืองชัยภูมิ จังหวัดชัยภูมิ ได้ใช้ถนนในการขนส่งผลผลิตทางการเกษตรออกสู่ท้องตลาดได้รวดเร็ว ปลอดภัย 3. เพื่อส่งเสริมเกษตรกรผู้ปลูกยางพาราให้ราคายางสูงขึ้น โดยการใช้น้ำยางพาราในการก่อสร้าง	ลักษณะสายทางเดิมตลอดสายทาง ถนนลาดยาง กว้าง 8.00 เมตร ยาว 3,000.00 เมตร <u>ดำเนินการ</u> ซ่อมแซมถนนลาดยางผิวปู Para Asphalt Concrete กม.0+000 - กม.0+150 ผิวจราจร ขนาดกว้าง 6.00 เมตร ยาว 150.00 เมตร ไหล่ทางกว้างข้างละ 1.00 เมตร หนา 0.04 เมตร หรือพื้นที่ไม่น้อยกว่า 1,200.00 ตารางเมตร <u>พิกัด</u> N=15.8457944444444 E=102.1095033333333 N=15.8467644444444 E=102.1106088888888 ตามแบบมาตรฐาน ขององค์การบริหารส่วนจังหวัดชัยภูมิ และมาตรฐานงานทางที่ได้กำหนดไว้	-	494,000	-	-	-	ร้อยละ 80 ของประชาชนในเขตพื้นที่อำเภอเมืองชัยภูมิ จังหวัดชัยภูมิ รวมไปถึงผู้ที่สัญจรพื้นที่ใกล้เคียงได้ใช้ถนนเพื่อการขนส่งผลผลิตทางการเกษตรและการสัญจร ไป-มา	1. ถนนมีประสิทธิภาพเพิ่มขึ้น 2. การคมนาคมขนส่งทางการเกษตรของประชาชนมีความสะดวกรวดเร็วและปลอดภัยเพิ่มขึ้น 3. ประชาชนมีคุณภาพในการดำรงชีวิตประจำวันที่ดีขึ้น	กองช่าง

ผ.02

รายละเอียดโครงการพัฒนา

แผนพัฒนาท้องถิ่น (พ.ศ.2561 - 2565)

สำหรับ องค์กรปกครองส่วนท้องถิ่นดำเนินการ

องค์การบริหารส่วนจังหวัดชัยภูมิ

ก. ยุทธศาสตร์จังหวัดที่ 1 การสร้างความเข้มแข็งทางเศรษฐกิจฐานรากและแข่งขันได้อย่างยั่งยืน

ข. ยุทธศาสตร์การพัฒนาขององค์กรปกครองส่วนท้องถิ่นในเขตจังหวัด ยุทธศาสตร์ที่ 6 การพัฒนาโครงสร้างพื้นฐานเพื่อรองรับการเป็นศูนย์กลางทางการตลาดและการเชื่อมโยงสู่ประเทศในประชาคมอาเซียน

5. ยุทธศาสตร์ การพัฒนาโครงสร้างพื้นฐานและเพิ่มมูลค่าผลผลิตทางการเกษตร

5.9 แผนงานอุตสาหกรรมและการโยธา

ที่	โครงการ	วัตถุประสงค์	เป้าหมาย (ผลผลิตของโครงการ)	งบประมาณ 2561 (บาท)	2562 (บาท)	2563 (บาท)	2564 (บาท)	2565 (บาท)	ตัวชี้วัด (KPI)	ผลที่คาดว่าจะได้รับ	หน่วยงานรับผิดชอบหลัก
234	ซ่อมแซมถนนลาดยางผิวปู Para Asphalt Concrete สายทาง ชย.ถ. 1-0017 บ้านลาดใหญ่ - บ้านห้วยบงเหนือ อำเภอเมืองชัยภูมิ จังหวัดชัยภูมิ	1. เพื่อให้ประชาชนในพื้นที่อำเภอเมืองชัยภูมิ จังหวัดชัยภูมิ ได้ใช้ถนน ในการสัญจรไป-มา ได้สะดวก รวดเร็ว และปลอดภัย 2. เพื่อให้เกษตรกรในพื้นที่อำเภอเมืองชัยภูมิ จังหวัดชัยภูมิ ได้ใช้ถนนในการขนส่งผลผลิตทางการเกษตรออกสู่ท้องตลาดได้รวดเร็ว ปลอดภัย 3. เพื่อส่งเสริมเกษตรกรผู้ปลูกยางพาราให้ราคายางสูงขึ้นโดยการใช้น้ำยางพาราในการก่อสร้าง	ลักษณะสายทางเดิมตลอดสายทาง ถนนลาดยาง กว้าง 8.00 เมตร ยาว 8,121.00 เมตร ดำเนินการ ซ่อมแซมถนนลาดยางผิวปู Para Asphalt Concrete กม.7+671 - กม.7+821 ผิวจราจร ขนาดกว้าง 6.00 เมตร ยาว 150.00 เมตร ไหล่ทางกว้างข้างละ 1.00 เมตร หนา 0.04 เมตร หรือพื้นที่ไม่น้อยกว่า 1,200.00 ตารางเมตร พิกัด N=15.8431055555555 E=102.1710633333333 N=15.8442999999999 E=102.1702988888888 ตามแบบมาตรฐาน ขององค์การบริหารส่วนจังหวัดชัยภูมิ และมาตรฐานงานทางที่ได้กำหนดไว้	-	494,000	-	-	-	ร้อยละ 80 ของประชาชนในเขตพื้นที่อำเภอเมืองชัยภูมิ จังหวัดชัยภูมิ รวมไปถึงผู้ที่สัญจรพื้นที่ใกล้เคียงได้ใช้ถนนเพื่อการขนส่งผลผลิตทางการเกษตรและการสัญจร ไป-มา	1. ถนนมีประสิทธิภาพเพิ่มขึ้น 2. การคมนาคมขนส่งทางการเกษตรของประชาชนมีความสะดวกรวดเร็วและปลอดภัยเพิ่มขึ้น 3. ประชาชนมีคุณภาพในการดำรงชีวิตประจำวันที่ดีขึ้น	กองช่าง

ผ.02

รายละเอียดโครงการพัฒนา

แผนพัฒนาท้องถิ่น (พ.ศ.2561 - 2565)

สำหรับ องค์กรปกครองส่วนท้องถิ่นดำเนินการ

องค์การบริหารส่วนจังหวัดชัยภูมิ

ก. ยุทธศาสตร์จังหวัดที่ 1 การสร้างความเข้มแข็งทางเศรษฐกิจฐานรากและแข่งขันได้อย่างยั่งยืน

ข. ยุทธศาสตร์การพัฒนาขององค์กรปกครองส่วนท้องถิ่นในเขตจังหวัด ยุทธศาสตร์ที่ 6 การพัฒนาโครงสร้างพื้นฐานเพื่อรองรับการเป็นศูนย์กลางทางการตลาดและการเชื่อมโยงสู่ประเทศในประชาคมอาเซียน

5. ยุทธศาสตร์ การพัฒนาโครงสร้างพื้นฐานและเพิ่มมูลค่าผลผลิตทางการเกษตร

5.9 แผนงานอุตสาหกรรมและการโยธา

ที่	โครงการ	วัตถุประสงค์	เป้าหมาย (ผลผลิตของโครงการ)	งบประมาณ 2561 (บาท)	2562 (บาท)	2563 (บาท)	2564 (บาท)	2565 (บาท)	ตัวชี้วัด (KPI)	ผลที่คาดว่าจะได้รับ	หน่วยงานรับผิดชอบหลัก
235	ซ่อมแซมถนนลาดยางผิวปู Para Asphalt Concrete สายทาง ชย.ถ. 1-0021 บ้านไทรงาม - บ้านหนองแดงน้อย อำเภอเมืองชัยภูมิ จังหวัดชัยภูมิ	1. เพื่อให้ประชาชนในพื้นที่อำเภอเมืองชัยภูมิ จังหวัดชัยภูมิ ได้ใช้ถนน ในการสัญจรไป-มา ได้สะดวก รวดเร็ว และปลอดภัย 2. เพื่อให้เกษตรกรในพื้นที่อำเภอเมืองชัยภูมิ จังหวัดชัยภูมิ ได้ใช้ถนนในการขนส่งผลผลิตทางการเกษตรออกสู่ท้องตลาดได้รวดเร็ว ปลอดภัย 3. เพื่อส่งเสริมเกษตรกรผู้ปลูกยางพาราให้ราคายางสูงขึ้นโดยการใช้น้ำยางพาราในการก่อสร้าง	ลักษณะสายทางเดิมตลอดสายทาง ถนนลาดยาง กว้าง 8.00 เมตร ยาว 17,000.00 เมตร ดำเนินการ ซ่อมแซมถนนลาดยางผิวปู Para Asphalt Concrete กม.3+450 - กม.3+601 ผิวจราจร ขนาดกว้าง 6.00 เมตร ยาว 151.00 เมตร ไหล่ทางกว้างข้างละ 1.00 เมตร หนา 0.04 เมตร หรือพื้นที่ไม่น้อยกว่า 1,208.00 ตารางเมตร พิกัด N=15.9154399999999 E=102.1578355555555 N=15.9146244444444 E=102.1590766666666 ตามแบบมาตรฐาน ขององค์การบริหารส่วนจังหวัดชัยภูมิ และมาตรฐานงานทางที่ได้กำหนดไว้	-	492,000	-	-	-	ร้อยละ 80 ของประชาชนในเขตพื้นที่อำเภอเมืองชัยภูมิ จังหวัดชัยภูมิ รวมไปถึงผู้ที่สัญจรพื้นที่ใกล้เคียงได้ใช้ถนนเพื่อการขนส่งผลผลิตทางการเกษตรและการสัญจร ไป-มา	1. ถนนมีประสิทธิภาพเพิ่มขึ้น 2. การคมนาคมขนส่งทางการเกษตรของประชาชนมีความสะดวกรวดเร็วและปลอดภัยเพิ่มขึ้น 3. ประชาชนมีคุณภาพในการดำรงชีวิตประจำวันที่ดีขึ้น	กองช่าง

ผ.02

รายละเอียดโครงการพัฒนา

แผนพัฒนาท้องถิ่น (พ.ศ.2561 - 2565)

สำหรับ องค์กรปกครองส่วนท้องถิ่นดำเนินการ

องค์การบริหารส่วนจังหวัดชัยภูมิ

ก. ยุทธศาสตร์จังหวัดที่ 1 การสร้างความเข้มแข็งทางเศรษฐกิจฐานรากและแข่งขันได้อย่างยั่งยืน

ข. ยุทธศาสตร์การพัฒนาขององค์กรปกครองส่วนท้องถิ่นในเขตจังหวัด ยุทธศาสตร์ที่ 6 การพัฒนาโครงสร้างพื้นฐานเพื่อรองรับการเป็นศูนย์กลางทางการตลาดและการเชื่อมโยงสู่ประเทศในประชาคมอาเซียน

5. ยุทธศาสตร์ การพัฒนาโครงสร้างพื้นฐานและเพิ่มมูลค่าผลผลิตทางการเกษตร

5.9 แผนงานอุตสาหกรรมและการโยธา

ที่	โครงการ	วัตถุประสงค์	เป้าหมาย (ผลผลิตของโครงการ)	งบประมาณ 2561 (บาท)	2562 (บาท)	2563 (บาท)	2564 (บาท)	2565 (บาท)	ตัวชี้วัด (KPI)	ผลที่คาดว่าจะได้รับ	หน่วยงานรับผิดชอบหลัก
236	ซ่อมแซมถนนลาดยางผิวปู Para Asphalt Concrete สายทาง ชย.ถ. 1-0084 บ้านโคกมั่งงอย - บ้านดงเย็น อำเภอคอนสวรรค์ จังหวัดชัยภูมิ	1. เพื่อให้ประชาชนในพื้นที่อำเภอคอนสวรรค์ จังหวัดชัยภูมิ ได้ใช้ถนน ในการสัญจรไป-มา ได้สะดวก รวดเร็ว และปลอดภัย 2. เพื่อให้เกษตรกรในพื้นที่อำเภอคอนสวรรค์ จังหวัดชัยภูมิ ได้ใช้ถนนในการขนส่งผลผลิตทางการเกษตรออกสู่ท้องตลาดได้รวดเร็ว ปลอดภัย 3. เพื่อส่งเสริมเกษตรกรผู้ปลูกยางพาราให้ราคายางสูงขึ้นโดยการใช้น้ำยางพาราในการก่อสร้าง	ลักษณะสายทางเดิมตลอดสายทาง ถนนลาดยาง กว้าง 8.00 เมตร ยาว 7,140.00 เมตร ดำเนินการ ซ่อมแซมถนนลาดยางผิวปู Para Asphalt Concrete กม.2+090 - กม.2+242 ผิวจราจร ขนาดกว้าง 6.00 เมตร ยาว 152.00 เมตร ไหล่ทางกว้างข้างละ 1.00 เมตร หนา 0.04 เมตร หรือพื้นที่ไม่น้อยกว่า 1,216.00 ตารางเมตร พิกัด N=15.9497088888888 E=102.2316344444444 N=15.9509100000000 E=102.2308177777777 ตามแบบมาตรฐาน ขององค์การบริหารส่วนจังหวัดชัยภูมิ และมาตรฐานงานทางที่ได้กำหนดไว้	-	492,000	-	-	-	ร้อยละ 80 ของประชาชนในเขตพื้นที่อำเภอคอนสวรรค์ จังหวัดชัยภูมิ รวมไปถึงผู้ที่สัญจรพื้นที่ใกล้เคียงได้ใช้ถนนเพื่อการขนส่งผลผลิตทางการเกษตรและการสัญจร ไป-มา	1. ถนนมีประสิทธิภาพเพิ่มขึ้น 2. การคมนาคมขนส่งทางการเกษตรของประชาชนมีความสะดวกรวดเร็วและปลอดภัยเพิ่มขึ้น 3. ประชาชนมีคุณภาพในการดำรงชีวิตประจำวันที่ดีขึ้น	กองช่าง

ผ.02

รายละเอียดโครงการพัฒนา

แผนพัฒนาท้องถิ่น (พ.ศ.2561 - 2565)

สำหรับ องค์กรปกครองส่วนท้องถิ่นดำเนินการ

องค์การบริหารส่วนจังหวัดชัยภูมิ

ก. ยุทธศาสตร์จังหวัดที่ 1 การสร้างความเข้มแข็งทางเศรษฐกิจฐานรากและแข่งขันได้อย่างยั่งยืน

ข. ยุทธศาสตร์การพัฒนาขององค์กรปกครองส่วนท้องถิ่นในเขตจังหวัด ยุทธศาสตร์ที่ 6 การพัฒนาโครงสร้างพื้นฐานเพื่อรองรับการเป็นศูนย์กลางทางการตลาดและการเชื่อมโยงสู่ประเทศในประชาคมอาเซียน

5. ยุทธศาสตร์ การพัฒนาโครงสร้างพื้นฐานและเพิ่มมูลค่าผลผลิตทางการเกษตร

5.9 แผนงานอุตสาหกรรมและการโยธา

ที่	โครงการ	วัตถุประสงค์	เป้าหมาย (ผลผลิตของโครงการ)	งบประมาณ 2561 (บาท)	2562 (บาท)	2563 (บาท)	2564 (บาท)	2565 (บาท)	ตัวชี้วัด (KPI)	ผลที่คาดว่าจะได้รับ	หน่วยงานรับผิดชอบหลัก
237	ซ่อมแซมถนนลาดยางผิวปู Para Asphalt Concrete สายทาง ชย.ถ. 1-0083 บ้านจอก - บ้านสำราญ อำเภอคอนสวรรค์ จังหวัดชัยภูมิ	1. เพื่อให้ประชาชนในพื้นที่อำเภอคอนสวรรค์ จังหวัดชัยภูมิ ได้ใช้ถนน ในการสัญจรไป-มา ได้สะดวก รวดเร็ว และปลอดภัย 2. เพื่อให้เกษตรกรในพื้นที่อำเภอคอนสวรรค์ จังหวัดชัยภูมิ ได้ใช้ถนนในการขนส่งผลผลิตทางการเกษตรออกสู่ท้องตลาดได้รวดเร็ว ปลอดภัย 3. เพื่อส่งเสริมเกษตรกรผู้ปลูกยางพาราให้ราคายางสูงขึ้นโดยการใช้น้ำยางพาราในการก่อสร้าง	ลักษณะสายทางเดิมตลอดสายทาง ถนนลาดยาง กว้าง 8.00 เมตร ยาว 13,675.00 เมตร ดำเนินการ ซ่อมแซมถนนลาดยางผิวปู Para Asphalt Concrete กม.12+920 - กม.13+073 ผิวจราจร ขนาดกว้าง 6.00 เมตร ยาว 153.00 เมตร ไหล่ทางกว้างข้างละ 1.00 เมตร หนา 0.04 เมตร หรือพื้นที่ไม่น้อยกว่า 1,224.00 ตารางเมตร พิกัด N=16.0082444444444 E=102.3430488888888 N=16.0096166666666 E=102.3435088888888 ตามแบบมาตรฐาน ขององค์การบริหารส่วนจังหวัดชัยภูมิ และมาตรฐานงานทางที่ได้กำหนดไว้	-	494,000	-	-	-	ร้อยละ 80 ของประชาชนในเขตพื้นที่อำเภอคอนสวรรค์ จังหวัดชัยภูมิ รวมไปถึงผู้ที่สัญจรพื้นที่ใกล้เคียงได้ใช้ถนนเพื่อการขนส่งผลผลิตทางการเกษตรและการสัญจร ไป-มา	1. ถนนมีประสิทธิภาพเพิ่มขึ้น 2. การคมนาคมขนส่งทางการเกษตรของประชาชนมีความสะดวกรวดเร็วและปลอดภัยเพิ่มขึ้น 3. ประชาชนมีคุณภาพในการดำรงชีวิตประจำวันที่ดีขึ้น	กองช่าง

ผ.02

รายละเอียดโครงการพัฒนา

แผนพัฒนาท้องถิ่น (พ.ศ.2561 - 2565)

สำหรับ องค์กรปกครองส่วนท้องถิ่นดำเนินการ

องค์การบริหารส่วนจังหวัดชัยภูมิ

ก. ยุทธศาสตร์จังหวัดที่ 1 การสร้างความเข้มแข็งทางเศรษฐกิจฐานรากและแข่งขันได้อย่างยั่งยืน

ข. ยุทธศาสตร์การพัฒนาขององค์กรปกครองส่วนท้องถิ่นในเขตจังหวัด ยุทธศาสตร์ที่ 6 การพัฒนาโครงสร้างพื้นฐานเพื่อรองรับการเป็นศูนย์กลางทางการตลาดและการเชื่อมโยงสู่ประเทศในประชาคมอาเซียน

5. ยุทธศาสตร์ การพัฒนาโครงสร้างพื้นฐานและเพิ่มมูลค่าผลผลิตทางการเกษตร

5.9 แผนงานอุตสาหกรรมและการโยธา

ที่	โครงการ	วัตถุประสงค์	เป้าหมาย (ผลผลิตของโครงการ)	งบประมาณ 2561 (บาท)	2562 (บาท)	2563 (บาท)	2564 (บาท)	2565 (บาท)	ตัวชี้วัด (KPI)	ผลที่คาดว่าจะได้รับ	หน่วยงานรับผิดชอบหลัก
238	ซ่อมแซมถนนลาดยางผิวปู Para Asphalt Concrete สายทาง ชย.ถ. 1-0029 บ้านหนองชาติ - บ้านโนนเขวา อำเภอคอนสวรรค์ จังหวัดชัยภูมิ	1. เพื่อให้ประชาชนในพื้นที่อำเภอคอนสวรรค์ จังหวัดชัยภูมิ ได้ใช้ถนน ในการสัญจร ไป-มา ได้สะดวก รวดเร็ว และปลอดภัย 2. เพื่อให้เกษตรกรในพื้นที่อำเภอคอนสวรรค์ จังหวัดชัยภูมิ ได้ใช้ถนนในการขนส่งผลผลิตทางการเกษตรออกสู่ท้องตลาดได้รวดเร็ว ปลอดภัย 3. เพื่อส่งเสริมเกษตรกรผู้ปลูกยางพาราให้ราคายางสูงขึ้นโดยการใช้น้ำยางพาราในการก่อสร้าง	ลักษณะสายทางเดิมตลอดสายทาง ถนนลาดยาง กว้าง 8.00 เมตร ยาว 3,425.00 เมตร ดำเนินการ ซ่อมแซมถนนลาดยางผิวปู Para Asphalt Concrete กม.1+292 - กม.1+444 ผิวจราจร ขนาดกว้าง 6.00 เมตร ยาว 152.00 เมตร ไหล่ทางกว้างข้างละ 1.00 เมตร หนา 0.04 เมตร หรือพื้นที่ไม่น้อยกว่า 1,216.00 ตารางเมตร พิกัด N=15.9132922222222 E=102.2999399999999 N=15.9125511111111 E=102.3011733333333 ตามแบบมาตรฐาน ขององค์การบริหารส่วนจังหวัดชัยภูมิ และมาตรฐานงานทางที่ได้กำหนดไว้	-	492,000	-	-	-	ร้อยละ 80 ของประชาชนในเขตพื้นที่อำเภอคอนสวรรค์ จังหวัดชัยภูมิ รวมไปถึงผู้ที่สัญจรพื้นที่ใกล้เคียงได้ใช้ถนนเพื่อการขนส่งผลผลิตทางการเกษตรและการสัญจร ไป-มา	1. ถนนมีประสิทธิภาพเพิ่มขึ้น 2. การคมนาคมขนส่งทางการเกษตรของประชาชนมีความสะดวกรวดเร็วและปลอดภัยเพิ่มขึ้น 3. ประชาชนมีคุณภาพในการดำรงชีวิตประจำวันที่ดีขึ้น	กองช่าง

ผ.02

รายละเอียดโครงการพัฒนา

แผนพัฒนาท้องถิ่น (พ.ศ.2561 - 2565)

สำหรับ องค์กรปกครองส่วนท้องถิ่นดำเนินการ

องค์การบริหารส่วนจังหวัดชัยภูมิ

ก. ยุทธศาสตร์จังหวัดที่ 1 การสร้างความเข้มแข็งทางเศรษฐกิจฐานรากและแข่งขันได้อย่างยั่งยืน

ข. ยุทธศาสตร์การพัฒนาขององค์กรปกครองส่วนท้องถิ่นในเขตจังหวัด ยุทธศาสตร์ที่ 6 การพัฒนาโครงสร้างพื้นฐานเพื่อรองรับการเป็นศูนย์กลางทางการตลาดและการเชื่อมโยงสู่ประเทศในประชาคมอาเซียน

5. ยุทธศาสตร์ การพัฒนาโครงสร้างพื้นฐานและเพิ่มมูลค่าผลผลิตทางการเกษตร

5.9 แผนงานอุตสาหกรรมและการโยธา

ที่	โครงการ	วัตถุประสงค์	เป้าหมาย (ผลผลิตของโครงการ)	งบประมาณ 2561 (บาท)	2562 (บาท)	2563 (บาท)	2564 (บาท)	2565 (บาท)	ตัวชี้วัด (KPI)	ผลที่คาดว่าจะได้รับ	หน่วยงานรับผิดชอบหลัก
239	ซ่อมแซมถนนลาดยางผิวปู Para Asphalt Concrete สายทาง ชย.ถ. 1-0081 บ้านนาโจด - บ้านหนองปลาปึ่ง อำเภอคอนสวรรค์ จังหวัดชัยภูมิ	1. เพื่อให้ประชาชนในพื้นที่อำเภอคอนสวรรค์ จังหวัดชัยภูมิ ได้ใช้ถนน ในการสัญจรไป-มา ได้สะดวก รวดเร็ว และปลอดภัย 2. เพื่อให้เกษตรกรในพื้นที่อำเภอคอนสวรรค์ จังหวัดชัยภูมิ ได้ใช้ถนนในการขนส่งผลผลิตทางการเกษตรออกสู่ท้องตลาดได้รวดเร็ว ปลอดภัย 3. เพื่อส่งเสริมเกษตรกรผู้ปลูกยางพาราให้ราคายางสูงขึ้นโดยการใช้น้ำยางพาราในการก่อสร้าง	ลักษณะสายทางเดิมตลอดสายทาง ถนนลาดยาง กว้าง 6.00 เมตร ยาว 10,577.00 เมตร <u>ดำเนินการ</u> ซ่อมแซมถนนลาดยาง ผิวปู Para Asphalt Concrete กม.9+395 - กม.9+595 ผิวจราจร ขนาดกว้าง 6.00 เมตร ยาว 200.00 เมตร หนา 0.04 เมตร หรือพื้นที่ไม่น้อยกว่า 1,200.00 ตารางเมตร <u>พิกัด</u> N=16.0131322222222 E=102.3468777777777 N=16.0141811111111 E=102.3456188888888 ตามแบบมาตรฐาน ขององค์การบริหารส่วนจังหวัดชัยภูมิ และมาตรฐานงานทางที่ได้กำหนดไว้	-	488,000	-	-	-	ร้อยละ 80 ของประชาชนในเขตพื้นที่อำเภอคอนสวรรค์ จังหวัดชัยภูมิ รวมไปถึงผู้ที่สัญจรพื้นที่ใกล้เคียงได้ใช้ถนนเพื่อการขนส่งผลผลิตทางการเกษตรและการสัญจร ไป-มา	1. ถนนมีประสิทธิภาพเพิ่มขึ้น 2. การคมนาคมขนส่งทางการเกษตรของประชาชนมีความสะดวกรวดเร็วและปลอดภัยเพิ่มขึ้น 3. ประชาชนมีคุณภาพในการดำรงชีวิตประจำวันที่ดีขึ้น	กองช่าง

ผ.02

รายละเอียดโครงการพัฒนา

แผนพัฒนาท้องถิ่น (พ.ศ.2561 - 2565)

สำหรับ องค์กรปกครองส่วนท้องถิ่นดำเนินการ

องค์การบริหารส่วนจังหวัดชัยภูมิ

ก. ยุทธศาสตร์จังหวัดที่ 1 การสร้างความเข้มแข็งทางเศรษฐกิจฐานรากและแข่งขันได้อย่างยั่งยืน

ข. ยุทธศาสตร์การพัฒนาขององค์กรปกครองส่วนท้องถิ่นในเขตจังหวัด ยุทธศาสตร์ที่ 6 การพัฒนาโครงสร้างพื้นฐานเพื่อรองรับการเป็นศูนย์กลางทางการตลาดและการเชื่อมโยงสู่ประเทศในประชาคมอาเซียน

5. ยุทธศาสตร์ การพัฒนาโครงสร้างพื้นฐานและเพิ่มมูลค่าผลผลิตทางการเกษตร

5.9 แผนงานอุตสาหกรรมและการโยธา

ที่	โครงการ	วัตถุประสงค์	เป้าหมาย (ผลผลิตของโครงการ)	งบประมาณ 2561 (บาท)	2562 (บาท)	2563 (บาท)	2564 (บาท)	2565 (บาท)	ตัวชี้วัด (KPI)	ผลที่คาดว่าจะได้รับ	หน่วยงานรับผิดชอบหลัก
240	ซ่อมแซมถนนลาดยางผิวปู Para Asphalt Concrete สายทาง ชย.ถ. 1-0082 บ้านยางหวาย - บ้านจอก อำเภอคอนสวรรค์ จังหวัดชัยภูมิ	1. เพื่อให้ประชาชนในพื้นที่อำเภอคอนสวรรค์ จังหวัดชัยภูมิ ได้ใช้ถนน ในการสัญจร ไป-มา ได้สะดวก รวดเร็ว และปลอดภัย 2. เพื่อให้เกษตรกรในพื้นที่อำเภอคอนสวรรค์ จังหวัดชัยภูมิ ได้ใช้ถนนในการขนส่งผลผลิตทางการเกษตรออกสู่ท้องตลาดได้รวดเร็ว ปลอดภัย 3. เพื่อส่งเสริมเกษตรกรผู้ปลูกยางพาราให้ราคายางสูงขึ้นโดยการใช้น้ำยางพาราในการก่อสร้าง	ลักษณะสายทางเดิมตลอดสายทาง ถนนลาดยาง กว้าง 8.00 เมตร ยาว 6,269.00 เมตร ดำเนินการ ซ่อมแซมถนนลาดยาง ผิวปู Para Asphalt Concrete ช่วงที่ 1 กม.3+663 - กม.3+723 ผิวจราจร ขนาดกว้าง 6.00 เมตร ยาว 60.00 เมตร ไหล่ทางกว้างข้างละ 1.00 เมตร หนา 0.04 เมตร หรือพื้นที่ไม่น้อยกว่า 480.00 ตารางเมตร ช่วงที่ 2 กม.4+059 - กม.4+109 ผิวจราจร ขนาดกว้าง 6.00 เมตร ยาว 50.00 เมตร ไหล่ทางกว้างข้างละ 1.00 เมตร หนา 0.04 เมตร หรือพื้นที่ไม่น้อยกว่า 400.00 ตารางเมตร ช่วงที่ 3 กม.4+506 - กม.4+548 ผิวจราจร ขนาดกว้าง 6.00 เมตร ยาว 42.00 เมตร ไหล่ทางกว้างข้างละ 1.00 เมตร หนา 0.04 เมตร	-	492,000	-	-	-	ร้อยละ 80 ของประชาชนในเขตพื้นที่อำเภอคอนสวรรค์ จังหวัดชัยภูมิ รวมไปถึงผู้ที่สัญจรพื้นที่ใกล้เคียงได้ใช้ถนนเพื่อการขนส่งผลผลิตทางการเกษตรและการสัญจร ไป-มา	1. ถนนมีประสิทธิภาพเพิ่มขึ้น 2. การคมนาคมขนส่งทางการเกษตรของประชาชนมีความสะดวกรวดเร็วและปลอดภัยเพิ่มขึ้น 3. ประชาชนมีคุณภาพในการดำรงชีวิตประจำวันที่ดีขึ้น	กองช่าง

ผ.02

รายละเอียดโครงการพัฒนา

แผนพัฒนาท้องถิ่น (พ.ศ.2561 - 2565)

สำหรับ องค์กรปกครองส่วนท้องถิ่นดำเนินการ

องค์การบริหารส่วนจังหวัดชัยภูมิ

ก. ยุทธศาสตร์จังหวัดที่ 1 การสร้างความเข้มแข็งทางเศรษฐกิจฐานรากและแข่งขันได้อย่างยั่งยืน

ข. ยุทธศาสตร์การพัฒนาขององค์กรปกครองส่วนท้องถิ่นในเขตจังหวัด ยุทธศาสตร์ที่ 6 การพัฒนาโครงสร้างพื้นฐานเพื่อรองรับการเป็นศูนย์กลางทางการตลาดและการเชื่อมโยงสู่ประเทศในประชาคมอาเซียน

5. ยุทธศาสตร์ การพัฒนาโครงสร้างพื้นฐานและเพิ่มมูลค่าผลผลิตทางการเกษตร

5.9 แผนงานอุตสาหกรรมและการโยธา

ที่	โครงการ	วัตถุประสงค์	เป้าหมาย (ผลผลิตของโครงการ)	งบประมาณ 2561 (บาท)	2562 (บาท)	2563 (บาท)	2564 (บาท)	2565 (บาท)	ตัวชี้วัด (KPI)	ผลที่คาดว่าจะได้รับ	หน่วยงานรับผิดชอบหลัก
			หรือพื้นที่ไม่น้อยกว่า 336.00 ตารางเมตร หรือพื้นที่รวมทั้งหมดไม่น้อยกว่า 1,216 ตารางเมตร <u>พิกัด</u> ช่วงที่ 1 N=15.9044900000000 E=102.2888266666666 N=15.9050299999999 E=102.2887277777777 ช่วงที่ 2 N=15.9080222222222 E=102.2882366666666 N=15.9084677777777 E=102.2881711111111 ช่วงที่ 3 N=15.9119799999999 E=102.2875311111111 N=15.9124422222222 E=102.2874466666666 ตามแบบมาตรฐาน ขององค์การบริหารส่วนจังหวัดชัยภูมิ และมาตรฐานงานทางที่ได้กำหนดไว้								

ผ.02

รายละเอียดโครงการพัฒนา

แผนพัฒนาท้องถิ่น (พ.ศ.2561 - 2565)

สำหรับ องค์กรปกครองส่วนท้องถิ่นดำเนินการ

องค์การบริหารส่วนจังหวัดชัยภูมิ

ก. ยุทธศาสตร์จังหวัดที่ 1 การสร้างความเข้มแข็งทางเศรษฐกิจฐานรากและแข่งขันได้อย่างยั่งยืน

ข. ยุทธศาสตร์การพัฒนาขององค์กรปกครองส่วนท้องถิ่นในเขตจังหวัด ยุทธศาสตร์ที่ 6 การพัฒนาโครงสร้างพื้นฐานเพื่อรองรับการเป็นศูนย์กลางทางการตลาดและการเชื่อมโยงสู่ประเทศในประชาคมอาเซียน

5. ยุทธศาสตร์ การพัฒนาโครงสร้างพื้นฐานและเพิ่มมูลค่าผลผลิตทางการเกษตร

5.9 แผนงานอุตสาหกรรมและการโยธา

ที่	โครงการ	วัตถุประสงค์	เป้าหมาย (ผลผลิตของโครงการ)	งบประมาณ 2561 (บาท)	2562 (บาท)	2563 (บาท)	2564 (บาท)	2565 (บาท)	ตัวชี้วัด (KPI)	ผลที่คาดว่าจะได้รับ	หน่วยงานรับผิดชอบหลัก
241	ซ่อมแซมถนนลาดยางผิวปู Para Asphalt Concrete สายทาง ชย.ถ. 1-0061 บ้านหนองบัวแดง - บ้านโหล่น อำเภอหนองบัวแดง จังหวัดชัยภูมิ	1. เพื่อให้ประชาชนในพื้นที่อำเภอหนองบัวแดง จังหวัดชัยภูมิ ได้ใช้ถนน ในการสัญจร ไป-มาได้สะดวก รวดเร็ว และปลอดภัย 2. เพื่อให้เกษตรกรในพื้นที่อำเภอหนองบัวแดง จังหวัดชัยภูมิ ได้ใช้ถนนในการขนส่งผลผลิตทางการเกษตรออกสู่ท้องตลาดได้รวดเร็ว ปลอดภัย 3. เพื่อส่งเสริมเกษตรกรผู้ปลูกยางพาราให้ราคายางสูงขึ้นโดยการใช้น้ำยางพาราในการก่อสร้าง	ลักษณะสายทางเดิมตลอดสายทาง ถนนลาดยาง กว้าง 8.00 เมตร ยาว 42,695.00 เมตร <u>ดำเนินการ</u> ซ่อมแซมถนนลาดยาง ผิวปู Para Asphalt Concrete กม.25+269 - กม.25+419 ผิวจราจร ขนาดกว้าง 6.00 เมตร ยาว 150.00 เมตร ไหล่ทางกว้างข้างละ 1.00 เมตร หนา 0.04 เมตร หรือพื้นที่ไม่น้อยกว่า 1,200.00 ตารางเมตร <u>พิกัด</u> N=16.1851066666666 E=101.6054533333333 N=16.1860733333333 E=101.6043466666666 ตามแบบมาตรฐาน ขององค์การบริหารส่วนจังหวัดชัยภูมิ และมาตรฐานงานทางที่ได้กำหนดไว้	-	495,000	-	-	-	ร้อยละ 80 ของประชาชนในเขตพื้นที่อำเภอหนองบัวแดง จังหวัดชัยภูมิ รวมไปถึงผู้ที่สัญจรพื้นที่ใกล้เคียงได้ใช้ถนนเพื่อการขนส่งผลผลิตทางการเกษตรและการสัญจร ไป-มา	1. ถนนมีประสิทธิภาพเพิ่มขึ้น 2. การคมนาคมขนส่งทางการเกษตรของประชาชนมีความสะดวกรวดเร็วและปลอดภัยเพิ่มขึ้น 3. ประชาชนมีคุณภาพในการดำรงชีวิตประจำวันที่ดีขึ้น	กองช่าง

ผ.02

รายละเอียดโครงการพัฒนา

แผนพัฒนาท้องถิ่น (พ.ศ.2561 - 2565)

สำหรับ องค์กรปกครองส่วนท้องถิ่นดำเนินการ

องค์การบริหารส่วนจังหวัดชัยภูมิ

ก. ยุทธศาสตร์จังหวัดที่ 1 การสร้างความเข้มแข็งทางเศรษฐกิจฐานรากและแข่งขันได้อย่างยั่งยืน

ข. ยุทธศาสตร์การพัฒนาขององค์กรปกครองส่วนท้องถิ่นในเขตจังหวัด ยุทธศาสตร์ที่ 6 การพัฒนาโครงสร้างพื้นฐานเพื่อรองรับการเป็นศูนย์กลางทางการตลาดและการเชื่อมโยงสู่ประเทศในประชาคมอาเซียน

5. ยุทธศาสตร์ การพัฒนาโครงสร้างพื้นฐานและเพิ่มมูลค่าผลผลิตทางการเกษตร

5.9 แผนงานอุตสาหกรรมและการโยธา

ที่	โครงการ	วัตถุประสงค์	เป้าหมาย (ผลผลิตของโครงการ)	งบประมาณ 2561 (บาท)	2562 (บาท)	2563 (บาท)	2564 (บาท)	2565 (บาท)	ตัวชี้วัด (KPI)	ผลที่คาดว่าจะได้รับ	หน่วยงานรับผิดชอบหลัก
242	ซ่อมแซมถนนลาดยางผิวปู Para Asphalt Concrete สายทาง ชย.ถ. 1-0063 แยกทางหลวง 2359 - บ้านหนองสำราญ อำเภอหนองบัวแดง จังหวัดชัยภูมิ	1. เพื่อให้ประชาชนในพื้นที่อำเภอหนองบัวแดง จังหวัดชัยภูมิ ได้ใช้ถนน ในการสัญจร ไป-มาได้สะดวก รวดเร็ว และปลอดภัย 2. เพื่อให้เกษตรกรในพื้นที่อำเภอหนองบัวแดง จังหวัดชัยภูมิ ได้ใช้ถนนในการขนส่งผลผลิตทางการเกษตรออกสู่ท้องตลาดได้รวดเร็ว ปลอดภัย 3. เพื่อส่งเสริมเกษตรกรผู้ปลูกยางพาราให้ราคายางสูงขึ้นโดยการใช้น้ำยางพาราในการก่อสร้าง	ลักษณะสายทางเดิมตลอดสายทาง ถนนลาดยาง กว้าง 6.00 เมตร ยาว 11,120.00 เมตร <u>ดำเนินการ</u> ซ่อมแซมถนนลาดยาง ผิวปู Para Asphalt Concrete กม.3+422 - กม.3+622 ผิวจราจร ขนาดกว้าง 6.00 เมตร ยาว 200.00 เมตร หนา 0.04 เมตร หรือพื้นที่ไม่น้อยกว่า 1,200.00 ตารางเมตร <u>พิกัด</u> N=16.0788155555555 E=101.7591055555555 N=16.0785822222222 E=101.7572333333333 ตามแบบมาตรฐาน ขององค์การบริหารส่วนจังหวัดชัยภูมิ และมาตรฐานงานทางที่ได้กำหนดไว้	-	490,000	-	-	-	ร้อยละ 80 ของประชาชนในเขตพื้นที่อำเภอหนองบัวแดง จังหวัดชัยภูมิ รวมไปถึงผู้ที่สัญจรพื้นที่ใกล้เคียงได้ใช้ถนนเพื่อการขนส่งผลผลิตทางการเกษตรและการสัญจร ไป-มา	1. ถนนมีประสิทธิภาพเพิ่มขึ้น 2. การคมนาคมขนส่งทางการเกษตรของประชาชนมีความสะดวกรวดเร็วและปลอดภัยเพิ่มขึ้น 3. ประชาชนมีคุณภาพในการดำรงชีวิตประจำวันที่ดีขึ้น	กองช่าง

ผ.02

รายละเอียดโครงการพัฒนา

แผนพัฒนาท้องถิ่น (พ.ศ.2561 - 2565)

สำหรับ องค์กรปกครองส่วนท้องถิ่นดำเนินการ

องค์การบริหารส่วนจังหวัดชัยภูมิ

ก. ยุทธศาสตร์จังหวัดที่ 1 การสร้างความเข้มแข็งทางเศรษฐกิจฐานรากและแข่งขันได้อย่างยั่งยืน

ข. ยุทธศาสตร์การพัฒนาขององค์กรปกครองส่วนท้องถิ่นในเขตจังหวัด ยุทธศาสตร์ที่ 6 การพัฒนาโครงสร้างพื้นฐานเพื่อรองรับการเป็นศูนย์กลางทางการตลาดและการเชื่อมโยงสู่ประเทศในประชาคมอาเซียน

5. ยุทธศาสตร์ การพัฒนาโครงสร้างพื้นฐานและเพิ่มมูลค่าผลผลิตทางการเกษตร

5.9 แผนงานอุตสาหกรรมและการโยธา

ที่	โครงการ	วัตถุประสงค์	เป้าหมาย (ผลผลิตของโครงการ)	งบประมาณ 2561 (บาท)	2562 (บาท)	2563 (บาท)	2564 (บาท)	2565 (บาท)	ตัวชี้วัด (KPI)	ผลที่คาดว่าจะได้รับ	หน่วยงานรับผิดชอบหลัก
243	ซ่อมแซมถนนลาดยางผิวปู Para Asphalt Concrete สายทาง ชย.ถ. 1-0064 บ้านโนนเหม่า - บ้านหนองหอยปัง อำเภอหนองบัวแดง จังหวัดชัยภูมิ	1. เพื่อให้ประชาชนในพื้นที่อำเภอหนองบัวแดง จังหวัดชัยภูมิ ได้ใช้ถนน ในการสัญจร ไป-มาได้สะดวก รวดเร็ว และปลอดภัย 2. เพื่อให้เกษตรกรในพื้นที่อำเภอหนองบัวแดง จังหวัดชัยภูมิ ได้ใช้ถนนในการขนส่งผลผลิตทางการเกษตรออกสู่ท้องตลาดได้รวดเร็ว ปลอดภัย 3. เพื่อส่งเสริมเกษตรกรผู้ปลูกยางพาราให้ราคายางสูงขึ้นโดยการใช้น้ำยางพาราในการก่อสร้าง	ลักษณะสายทางเดิมตลอดสายทาง ถนนลาดยาง กว้าง 8.00 เมตร ยาว 23,350.00 เมตร ดำเนินการ ซ่อมแซมถนนลาดยาง ผิวปู Para Asphalt Concrete กม.22+850 - กม.22+998 ผิวจราจร ขนาดกว้าง 6.00 เมตร ยาว 148.00 เมตร ไหล่ทางกว้างข้างละ 1.00 เมตร หนา 0.04 เมตร หรือพื้นที่ไม่น้อยกว่า 1,184.00 ตารางเมตร พิกัด N=16.0287622222222 E=101.5208222222222 N=16.0273655555555 E=101.5208500000000 ตามแบบมาตรฐาน ขององค์การบริหารส่วนจังหวัดชัยภูมิ และมาตรฐานงานทางที่ได้กำหนดไว้	-	492,000	-	-	-	ร้อยละ 80 ของประชาชนในเขตพื้นที่อำเภอหนองบัวแดง จังหวัดชัยภูมิ รวมไปถึงผู้ที่สัญจรพื้นที่ใกล้เคียงได้ใช้ถนนเพื่อการขนส่งผลผลิตทางการเกษตรและการสัญจร ไป-มา	1. ถนนมีประสิทธิภาพเพิ่มขึ้น 2. การคมนาคมขนส่งทางการเกษตรของประชาชนมีความสะดวกรวดเร็วและปลอดภัยเพิ่มขึ้น 3. ประชาชนมีคุณภาพในการดำรงชีวิตประจำวันที่ดีขึ้น	กองช่าง

ผ.02

รายละเอียดโครงการพัฒนา

แผนพัฒนาท้องถิ่น (พ.ศ.2561 - 2565)

สำหรับ องค์กรปกครองส่วนท้องถิ่นดำเนินการ

องค์การบริหารส่วนจังหวัดชัยภูมิ

ก. ยุทธศาสตร์จังหวัดที่ 1 การสร้างความเข้มแข็งทางเศรษฐกิจฐานรากและแข่งขันได้อย่างยั่งยืน

ข. ยุทธศาสตร์การพัฒนาขององค์กรปกครองส่วนท้องถิ่นในเขตจังหวัด ยุทธศาสตร์ที่ 6 การพัฒนาโครงสร้างพื้นฐานเพื่อรองรับการเป็นศูนย์กลางทางการตลาดและการเชื่อมโยงสู่ประเทศในประชาคมอาเซียน

5. ยุทธศาสตร์ การพัฒนาโครงสร้างพื้นฐานและเพิ่มมูลค่าผลผลิตทางการเกษตร

5.9 แผนงานอุตสาหกรรมและการโยธา

ที่	โครงการ	วัตถุประสงค์	เป้าหมาย (ผลผลิตของโครงการ)	งบประมาณ 2561 (บาท)	2562 (บาท)	2563 (บาท)	2564 (บาท)	2565 (บาท)	ตัวชี้วัด (KPI)	ผลที่คาดว่าจะได้รับ	หน่วยงานรับผิดชอบหลัก
244	ซ่อมแซมถนนลาดยางผิวปู Para Asphalt Concrete สายทาง ชย.ถ. 1-0062 บ้านหนองไฮใต้ - บ้านกุดชุมแสง อำเภอหนองบัวแดง จังหวัดชัยภูมิ	1. เพื่อให้ประชาชนในพื้นที่อำเภอหนองบัวแดง จังหวัดชัยภูมิ ได้ใช้ถนน ในการสัญจร ไป-มาได้สะดวก รวดเร็ว และปลอดภัย 2. เพื่อให้เกษตรกรในพื้นที่อำเภอหนองบัวแดง จังหวัดชัยภูมิ ได้ใช้ถนนในการขนส่งผลผลิตทางการเกษตรออกสู่ท้องตลาดได้รวดเร็ว ปลอดภัย 3. เพื่อส่งเสริมเกษตรกรผู้ปลูกยางพาราให้ราคายางสูงขึ้นโดยการใช้น้ำยางพาราในการก่อสร้าง	ลักษณะสายทางเดิมตลอดสายทาง ถนนลาดยาง กว้าง 6.00 เมตร ยาว 4,000.00 เมตร ดำเนินการ ซ่อมแซมถนนลาดยาง ผิวปู Para Asphalt Concrete กม.0+415 - กม.0+617 ผิวจราจร ขนาดกว้าง 6.00 เมตร ยาว 202.00 เมตร หนา 0.04 เมตร หรือพื้นที่ไม่น้อยกว่า 1,212.00 ตารางเมตร พิกัด N=16.0588233333333 E=101.8229777777777 N=16.0572066666666 E=101.8230511111111 ตามแบบมาตรฐาน ขององค์การบริหารส่วนจังหวัดชัยภูมิ และมาตรฐานงานทางที่ได้กำหนดไว้	-	494,000	-	-	-	ร้อยละ 80 ของประชาชนในเขตพื้นที่อำเภอหนองบัวแดง จังหวัดชัยภูมิ รวมไปถึงผู้ที่สัญจรพื้นที่ใกล้เคียงได้ใช้ถนนเพื่อการขนส่งผลผลิตทางการเกษตรและการสัญจร ไป-มา	1. ถนนมีประสิทธิภาพเพิ่มขึ้น 2. การคมนาคมขนส่งทางการเกษตรของประชาชนมีความสะดวกรวดเร็วและปลอดภัยเพิ่มขึ้น 3. ประชาชนมีคุณภาพในการดำรงชีวิตประจำวันที่ดีขึ้น	กองช่าง

ผ.02

รายละเอียดโครงการพัฒนา

แผนพัฒนาท้องถิ่น (พ.ศ.2561 - 2565)

สำหรับ องค์กรปกครองส่วนท้องถิ่นดำเนินการ

องค์การบริหารส่วนจังหวัดชัยภูมิ

ก. ยุทธศาสตร์จังหวัดที่ 1 การสร้างความเข้มแข็งทางเศรษฐกิจฐานรากและแข่งขันได้อย่างยั่งยืน

ข. ยุทธศาสตร์การพัฒนาขององค์กรปกครองส่วนท้องถิ่นในเขตจังหวัด ยุทธศาสตร์ที่ 6 การพัฒนาโครงสร้างพื้นฐานเพื่อรองรับการเป็นศูนย์กลางทางการตลาดและการเชื่อมโยงสู่ประเทศในประชาคมอาเซียน

5. ยุทธศาสตร์ การพัฒนาโครงสร้างพื้นฐานและเพิ่มมูลค่าผลผลิตทางการเกษตร

5.9 แผนงานอุตสาหกรรมและการโยธา

ที่	โครงการ	วัตถุประสงค์	เป้าหมาย (ผลผลิตของโครงการ)	งบประมาณ 2561 (บาท)	2562 (บาท)	2563 (บาท)	2564 (บาท)	2565 (บาท)	ตัวชี้วัด (KPI)	ผลที่คาดว่าจะได้รับ	หน่วยงานรับผิดชอบหลัก
245	ซ่อมแซมถนนลาดยางผิวปู Para Asphalt Concrete สายทาง ชย.ถ. 1-0067 บ้านเจียง - บ้านคลองจันลา อำเภอภักดีชุมพล จังหวัดชัยภูมิ	1. เพื่อให้ประชาชนในพื้นที่อำเภอภักดีชุมพล จังหวัดชัยภูมิ ได้ใช้ถนนในการสัญจร ไป-มา ได้สะดวก รวดเร็ว และปลอดภัย 2. เพื่อให้เกษตรกรในพื้นที่อำเภอภักดีชุมพล จังหวัดชัยภูมิได้ ใช้ถนนในการขนส่งผลผลิตทางการเกษตรออกสู่ท้องตลาดได้รวดเร็ว ปลอดภัย 3. เพื่อส่งเสริมเกษตรกรผู้ปลูกยางพาราให้ราคายางสูงขึ้นโดยการใช้น้ำยางพาราในการก่อสร้าง	ลักษณะสายทางเดิมตลอดสายทาง ถนนลาดยาง กว้าง 6.00 เมตร ยาว 7,656.00 เมตร <u>ดำเนินการ</u> ซ่อมแซมถนนลาดยาง ผิวปู Para Asphalt Concrete กม.0+677 - กม.0+880 ผิวจราจร ขนาดกว้าง 6.00 เมตร ยาว 203.00 เมตร หนา 0.04 เมตร หรือพื้นที่ไม่น้อยกว่า 1,218.00 ตารางเมตร <u>พิกัด</u> N=16.0247355555555 E=101.4996033333333 N=16.0260633333333 E=101.4985499999999 ตามแบบมาตรฐาน ขององค์การบริหารส่วนจังหวัดชัยภูมิ และมาตรฐานงานทางที่ได้กำหนดไว้	-	492,000	-	-	-	ร้อยละ 80 ของประชาชนในเขตพื้นที่อำเภอภักดีชุมพล จังหวัดชัยภูมิ รวมไปถึงผู้ที่สัญจรพื้นที่ใกล้เคียงได้ใช้ถนนเพื่อการขนส่งผลผลิตทางการเกษตรและการสัญจร ไป-มา	1. ถนนมีประสิทธิภาพเพิ่มขึ้น 2. การคมนาคมขนส่งทางการเกษตรของประชาชนมีความสะดวกรวดเร็วและปลอดภัยเพิ่มขึ้น 3. ประชาชนมีคุณภาพในการดำรงชีวิตประจำวันที่ดีขึ้น	กองช่าง

ผ.02

รายละเอียดโครงการพัฒนา

แผนพัฒนาท้องถิ่น (พ.ศ.2561 - 2565)

สำหรับ องค์กรปกครองส่วนท้องถิ่นดำเนินการ

องค์การบริหารส่วนจังหวัดชัยภูมิ

ก. ยุทธศาสตร์จังหวัดที่ 1 การสร้างความเข้มแข็งทางเศรษฐกิจฐานรากและแข่งขันได้อย่างยั่งยืน

ข. ยุทธศาสตร์การพัฒนาขององค์กรปกครองส่วนท้องถิ่นในเขตจังหวัด ยุทธศาสตร์ที่ 6 การพัฒนาโครงสร้างพื้นฐานเพื่อรองรับการเป็นศูนย์กลางทางการตลาดและการเชื่อมโยงสู่ประเทศในประชาคมอาเซียน

5. ยุทธศาสตร์ การพัฒนาโครงสร้างพื้นฐานและเพิ่มมูลค่าผลผลิตทางการเกษตร

5.9 แผนงานอุตสาหกรรมและการโยธา

ที่	โครงการ	วัตถุประสงค์	เป้าหมาย (ผลผลิตของโครงการ)	งบประมาณ 2561 (บาท)	2562 (บาท)	2563 (บาท)	2564 (บาท)	2565 (บาท)	ตัวชี้วัด (KPI)	ผลที่คาดว่าจะได้รับ	หน่วยงานรับผิดชอบหลัก
246	ซ่อมแซมถนนลาดยางผิวปู Para Asphalt Concrete สายทาง ชย.ถ. 1-0069 บ้านคลองจันลา - บ้านถ้ำวัวแดง อำเภอภักดีชุมพล จังหวัดชัยภูมิ	1. เพื่อให้ประชาชนในพื้นที่อำเภอภักดีชุมพล จังหวัดชัยภูมิ ได้ใช้ถนนในการสัญจร ไป-มา ได้สะดวก รวดเร็ว และปลอดภัย 2. เพื่อให้เกษตรกรในพื้นที่อำเภอภักดีชุมพล จังหวัดชัยภูมิได้ ใช้ถนนในการขนส่งผลผลิตทางการเกษตรออกสู่ท้องตลาดได้รวดเร็ว ปลอดภัย 3. เพื่อส่งเสริมเกษตรกรผู้ปลูกยางพาราให้ราคายางสูงขึ้นโดยการใช้น้ำยางพาราในการก่อสร้าง	ลักษณะสายทางเดิมตลอดสายทาง ถนนลาดยาง กว้าง 8.00 เมตร ยาว 9,500.00 เมตร <u>ดำเนินการ</u> ซ่อมแซมถนนลาดยาง ผิวปู Para Asphalt Concrete กม.0+000 - กม.0+153 ผิวจราจร ขนาดกว้าง 6.00 เมตร ยาว 153.00 เมตร ไหล่ทางกว้างข้างละ 1.00 เมตร หนา 0.04 เมตร หรือพื้นที่ไม่น้อยกว่า 1,224.00 ตารางเมตร <u>พิกัด</u> N=16.0622477777777 E=101.4812011111111 N=16.0625244444444 E=101.4797811111111 ตามแบบมาตรฐาน ขององค์การบริหารส่วนจังหวัดชัยภูมิ และมาตรฐานงานทางที่ได้กำหนดไว้	-	493,000	-	-	-	ร้อยละ 80 ของประชาชนในเขตพื้นที่อำเภอภักดีชุมพล จังหวัดชัยภูมิ รวมไปถึงผู้ที่สัญจรพื้นที่ใกล้เคียงได้ใช้ถนนเพื่อการขนส่งผลผลิตทางการเกษตรและการสัญจร ไป-มา	1. ถนนมีประสิทธิภาพเพิ่มขึ้น 2. การคมนาคมขนส่งทางการเกษตรของประชาชนมีความสะดวกรวดเร็วและปลอดภัยเพิ่มขึ้น 3. ประชาชนมีคุณภาพในการดำรงชีวิตประจำวันที่ดีขึ้น	กองช่าง

ผ.02

รายละเอียดโครงการพัฒนา

แผนพัฒนาท้องถิ่น (พ.ศ.2561 - 2565)

สำหรับ องค์กรปกครองส่วนท้องถิ่นดำเนินการ

องค์การบริหารส่วนจังหวัดชัยภูมิ

ก. ยุทธศาสตร์จังหวัดที่ 1 การสร้างความเข้มแข็งทางเศรษฐกิจฐานรากและแข่งขันได้อย่างยั่งยืน

ข. ยุทธศาสตร์การพัฒนาขององค์กรปกครองส่วนท้องถิ่นในเขตจังหวัด ยุทธศาสตร์ที่ 6 การพัฒนาโครงสร้างพื้นฐานเพื่อรองรับการเป็นศูนย์กลางทางการตลาดและการเชื่อมโยงสู่ประเทศในประชาคมอาเซียน

5. ยุทธศาสตร์ การพัฒนาโครงสร้างพื้นฐานและเพิ่มมูลค่าผลผลิตทางการเกษตร

5.9 แผนงานอุตสาหกรรมและการโยธา

ที่	โครงการ	วัตถุประสงค์	เป้าหมาย (ผลผลิตของโครงการ)	งบประมาณ 2561 (บาท)	2562 (บาท)	2563 (บาท)	2564 (บาท)	2565 (บาท)	ตัวชี้วัด (KPI)	ผลที่คาดว่าจะได้รับ	หน่วยงานรับผิดชอบหลัก
247	ซ่อมแซมถนนลาดยางผิวปู Para Asphalt Concrete สายทาง ชย.ถ. 1-0085 บ้านโนนทอง - บ้านภูดิน อำเภอคอนสวรรค์ จังหวัดชัยภูมิ	1. เพื่อให้ประชาชนในพื้นที่อำเภอคอนสวรรค์ จังหวัดชัยภูมิ ได้ใช้ถนน ในการสัญจร ไป-มา ได้สะดวก รวดเร็ว และปลอดภัย 2. เพื่อให้เกษตรกรในพื้นที่อำเภอคอนสวรรค์ จังหวัดชัยภูมิ ได้ใช้ถนนในการขนส่งผลผลิตทางการเกษตรออกสู่ท้องตลาดได้รวดเร็ว ปลอดภัย 3. เพื่อส่งเสริมเกษตรกรผู้ปลูกยางพาราให้ราคายางสูงขึ้นโดยการใช้น้ำยางพาราในการก่อสร้าง	ลักษณะสายทางเดิมตลอดสายทาง ถนนลาดยาง กว้าง 8.00 เมตร ยาว 6,296.00 เมตร ดำเนินการ ซ่อมแซมถนนลาดยางผิวปู Para Asphalt Concrete ช่วงที่ 1 กม.2+356 - กม.2+456 ผิวจราจร ขนาดกว้าง 6.00 เมตร ยาว 100.00 เมตร ไหล่ทางกว้างข้างละ 1.00 เมตร หนา 0.04 เมตร หรือพื้นที่ไม่น้อยกว่า 800.00 ตารางเมตร ช่วงที่ 2 กม.2+625 - กม.2+677 ผิวจราจร ขนาดกว้าง 6.00 เมตร ยาว 52.00 เมตร ไหล่ทางกว้างข้างละ 1.00 เมตร หนา 0.04 เมตร หรือพื้นที่ไม่น้อยกว่า 416.00 ตารางเมตร หรือพื้นที่รวมทั้งหมดไม่น้อยกว่า 1,216.00 ตารางเมตร	-	495,000	-	-	-	ร้อยละ 80 ของประชาชนในเขตพื้นที่อำเภอคอนสวรรค์ จังหวัดชัยภูมิ รวมไปถึงผู้ที่สัญจรพื้นที่ใกล้เคียงได้ใช้ถนนเพื่อการขนส่งผลผลิตทางการเกษตรและการสัญจร ไป-มา	1. ถนนมีประสิทธิภาพเพิ่มขึ้น 2. การคมนาคมขนส่งทางการเกษตรของประชาชนมีความสะดวกรวดเร็วและปลอดภัยเพิ่มขึ้น 3. ประชาชนมีคุณภาพในการดำรงชีวิตประจำวันที่ดีขึ้น	กองช่าง

ผ.02

รายละเอียดโครงการพัฒนา

แผนพัฒนาท้องถิ่น (พ.ศ.2561 - 2565)

สำหรับ องค์กรปกครองส่วนท้องถิ่นดำเนินการ

องค์การบริหารส่วนจังหวัดชัยภูมิ

ก. ยุทธศาสตร์จังหวัดที่ 1 การสร้างความเข้มแข็งทางเศรษฐกิจฐานรากและแข่งขันได้อย่างยั่งยืน

ข. ยุทธศาสตร์การพัฒนาขององค์กรปกครองส่วนท้องถิ่นในเขตจังหวัด ยุทธศาสตร์ที่ 6 การพัฒนาโครงสร้างพื้นฐานเพื่อรองรับการเป็นศูนย์กลางทางการตลาดและการเชื่อมโยงสู่ประเทศในประชาคมอาเซียน

5. ยุทธศาสตร์ การพัฒนาโครงสร้างพื้นฐานและเพิ่มมูลค่าผลผลิตทางการเกษตร

5.9 แผนงานอุตสาหกรรมและการโยธา

ที่	โครงการ	วัตถุประสงค์	เป้าหมาย (ผลผลิตของโครงการ)	งบประมาณ 2561 (บาท)	2562 (บาท)	2563 (บาท)	2564 (บาท)	2565 (บาท)	ตัวชี้วัด (KPI)	ผลที่คาดว่าจะได้รับ	หน่วยงานรับผิดชอบหลัก
			พิกัด ช่วงที่ 1 N=15.8513000000000 E=102.2801811111111 N=15.8515077777777 E=102.2792355555555 ช่วงที่ 2 N=15.8517988888888 E=102.2777311111111 N=15.8519255555555 E=102.2771766666666 ตามแบบมาตรฐาน ขององค์การบริหารส่วนจังหวัดชัยภูมิ และมาตรฐานงานทางที่ได้กำหนดไว้								

ผ.02

รายละเอียดโครงการพัฒนา

แผนพัฒนาท้องถิ่น (พ.ศ.2561 - 2565)

สำหรับ องค์กรปกครองส่วนท้องถิ่นดำเนินการ

องค์การบริหารส่วนจังหวัดชัยภูมิ

ก. ยุทธศาสตร์จังหวัดที่ 1 การสร้างความเข้มแข็งทางเศรษฐกิจฐานรากและแข่งขันได้อย่างยั่งยืน

ข. ยุทธศาสตร์การพัฒนาขององค์กรปกครองส่วนท้องถิ่นในเขตจังหวัด ยุทธศาสตร์ที่ 6 การพัฒนาโครงสร้างพื้นฐานเพื่อรองรับการเป็นศูนย์กลางทางการตลาดและการเชื่อมโยงสู่ประเทศในประชาคมอาเซียน

5. ยุทธศาสตร์ การพัฒนาโครงสร้างพื้นฐานและเพิ่มมูลค่าผลผลิตทางการเกษตร

5.9 แผนงานอุตสาหกรรมและการโยธา

ที่	โครงการ	วัตถุประสงค์	เป้าหมาย (ผลผลิตของโครงการ)	งบประมาณ 2561 (บาท)	2562 (บาท)	2563 (บาท)	2564 (บาท)	2565 (บาท)	ตัวชี้วัด (KPI)	ผลที่คาดว่าจะได้รับ	หน่วยงานรับผิดชอบหลัก
248	ซ่อมแซมถนนลาดยางผิวปู Para Asphalt Concrete สายทาง ชย.ถ. 1-0042 บ้านโคกสะอาด - บ้านหนองไรไก่ อำเภอภูเขียว จังหวัดชัยภูมิ	1. เพื่อให้ประชาชนในพื้นที่อำเภอภูเขียว จังหวัดชัยภูมิ ได้ใช้ถนน ในการสัญจรไป-มา ได้สะดวก รวดเร็ว และปลอดภัย 2. เพื่อให้เกษตรกรในพื้นที่อำเภอภูเขียว จังหวัดชัยภูมิ ได้ใช้ถนนในการขนส่งผลผลิตทางการเกษตรออกสู่ท้องตลาดได้รวดเร็ว ปลอดภัย 3. เพื่อส่งเสริมเกษตรกรผู้ปลูกยางพาราให้ราคายางสูงขึ้นโดยการใช้น้ำยางพาราในการก่อสร้าง	ลักษณะสายทางเดิมตลอดสายทาง ถนนลาดยาง กว้าง 6.00 เมตร ยาว 5,221.00 เมตร <u>ดำเนินการ</u> ซ่อมแซมถนนลาดยาง ผิวปู Para Asphalt Concrete ช่วง กม.4+511 - กม.4+724 ผิวจราจร ขนาดกว้าง 6.00 เมตร ยาว 213.00 เมตร หนา 0.04 เมตร หรือพื้นที่ไม่น้อยกว่า 1,278.00 ตารางเมตร <u>พิกัด</u> N=16.4889699999999 E=102.1643999999999 N=16.4887322222222 E=102.1664099999999 ตามแบบมาตรฐาน ขององค์การบริหารส่วนจังหวัดชัยภูมิ และมาตรฐานงานทางที่ได้กำหนดไว้	-	492,000	-	-	-	ร้อยละ 80 ของประชาชนในเขตพื้นที่อำเภอภูเขียว จังหวัดชัยภูมิ รวมไปถึงผู้ที่สัญจรพื้นที่ใกล้เคียงได้ใช้ถนนเพื่อการขนส่งผลผลิตทางการเกษตรและการสัญจร ไป-มา	1. ถนนมีประสิทธิภาพเพิ่มขึ้น 2. การคมนาคมขนส่งทางการเกษตรของประชาชนมีความสะดวกรวดเร็วและปลอดภัยเพิ่มขึ้น 3. ประชาชนมีคุณภาพในการดำรงชีวิตประจำวันที่ดีขึ้น	กองช่าง

ผ.02

รายละเอียดโครงการพัฒนา

แผนพัฒนาท้องถิ่น (พ.ศ.2561 - 2565)

สำหรับ องค์กรปกครองส่วนท้องถิ่นดำเนินการ

องค์การบริหารส่วนจังหวัดชัยภูมิ

ก. ยุทธศาสตร์จังหวัดที่ 1 การสร้างความเข้มแข็งทางเศรษฐกิจฐานรากและแข่งขันได้อย่างยั่งยืน

ข. ยุทธศาสตร์การพัฒนาขององค์กรปกครองส่วนท้องถิ่นในเขตจังหวัด ยุทธศาสตร์ที่ 6 การพัฒนาโครงสร้างพื้นฐานเพื่อรองรับการเป็นศูนย์กลางทางการตลาดและการเชื่อมโยงสู่ประเทศในประชาคมอาเซียน

5. ยุทธศาสตร์ การพัฒนาโครงสร้างพื้นฐานและเพิ่มมูลค่าผลผลิตทางการเกษตร

5.9 แผนงานอุตสาหกรรมและการโยธา

ที่	โครงการ	วัตถุประสงค์	เป้าหมาย (ผลผลิตของโครงการ)	งบประมาณ 2561 (บาท)	2562 (บาท)	2563 (บาท)	2564 (บาท)	2565 (บาท)	ตัวชี้วัด (KPI)	ผลที่คาดว่าจะได้รับ	หน่วยงานรับผิดชอบหลัก
249	ซ่อมแซมถนนลาดยางผิวปู Para Asphalt Concrete สายทาง ชย.ถ. 1-0048 บ้านโคกสะอาด - บ้านหัวคูสระ อำเภอภูเขียว จังหวัดชัยภูมิ	1. เพื่อให้ประชาชนในพื้นที่อำเภอภูเขียว จังหวัดชัยภูมิ ได้ใช้ถนน ในการสัญจรไป-มา ได้สะดวก รวดเร็ว และปลอดภัย 2. เพื่อให้เกษตรกรในพื้นที่อำเภอภูเขียว จังหวัดชัยภูมิ ได้ใช้ถนนในการขนส่งผลผลิตทางการเกษตรออกสู่ท้องตลาดได้รวดเร็ว ปลอดภัย 3. เพื่อส่งเสริมเกษตรกรผู้ปลูกยางพาราให้ราคายางสูงขึ้นโดยการใช้น้ำยางพาราในการก่อสร้าง	ลักษณะสายทางเดิมตลอดสายทาง ถนนลาดยาง กว้าง 7.00 เมตร ยาว 6,074.00 เมตร <u>ดำเนินการ</u> ซ่อมแซมถนนลาดยาง ผิวปู Para Asphalt Concrete ช่วง กม.5+028 - กม.5+212 ผิวจราจร ขนาดกว้าง 6.00 เมตร ยาว 184.00 เมตร ไหล่ทางกว้างข้างละ 0.50 เมตร หนา 0.04 เมตร หรือพื้นที่ไม่น้อยกว่า 1,288.00 ตารางเมตร <u>พิกัด</u> N=16.4777200000000 E=102.0821599999999 N=16.4765955555555 E=102.0809122222222 ตามแบบมาตรฐาน ขององค์การบริหารส่วนจังหวัดชัยภูมิ และมาตรฐานงานทางที่ได้กำหนดไว้	-	493,000	-	-	-	ร้อยละ 80 ของประชาชนในเขตพื้นที่อำเภอภูเขียว จังหวัดชัยภูมิ รวมไปถึงผู้ที่สัญจรพื้นที่ใกล้เคียงได้ใช้ถนนเพื่อการขนส่งผลผลิตทางการเกษตรและการสัญจร ไป-มา	1. ถนนมีประสิทธิภาพเพิ่มขึ้น 2. การคมนาคมขนส่งทางการเกษตรของประชาชนมีความสะดวกรวดเร็วและปลอดภัยเพิ่มขึ้น 3. ประชาชนมีคุณภาพในการดำรงชีวิตประจำวันที่ดีขึ้น	กองช่าง

ผ.02

รายละเอียดโครงการพัฒนา

แผนพัฒนาท้องถิ่น (พ.ศ.2561 - 2565)

สำหรับ องค์กรปกครองส่วนท้องถิ่นดำเนินการ

องค์การบริหารส่วนจังหวัดชัยภูมิ

ก. ยุทธศาสตร์จังหวัดที่ 1 การสร้างความเข้มแข็งทางเศรษฐกิจฐานรากและแข่งขันได้อย่างยั่งยืน

ข. ยุทธศาสตร์การพัฒนาขององค์กรปกครองส่วนท้องถิ่นในเขตจังหวัด ยุทธศาสตร์ที่ 6 การพัฒนาโครงสร้างพื้นฐานเพื่อรองรับการเป็นศูนย์กลางทางการตลาดและการเชื่อมโยงสู่ประเทศในประชาคมอาเซียน

5. ยุทธศาสตร์ การพัฒนาโครงสร้างพื้นฐานและเพิ่มมูลค่าผลผลิตทางการเกษตร

5.9 แผนงานอุตสาหกรรมและการโยธา

ที่	โครงการ	วัตถุประสงค์	เป้าหมาย (ผลผลิตของโครงการ)	งบประมาณ 2561 (บาท)	2562 (บาท)	2563 (บาท)	2564 (บาท)	2565 (บาท)	ตัวชี้วัด (KPI)	ผลที่คาดว่าจะได้รับ	หน่วยงานรับผิดชอบหลัก
250	ซ่อมแซมถนนลาดยางผิวปู Para Asphalt Concrete สายทาง ชย.ถ. 1-0051 บ้านโคกสะอาด - บ้านโจด อำเภอภูเขียว จังหวัดชัยภูมิ	1. เพื่อให้ประชาชนในพื้นที่อำเภอภูเขียว จังหวัดชัยภูมิ ได้ใช้ถนน ในการสัญจรไป-มา ได้สะดวก รวดเร็ว และปลอดภัย 2. เพื่อให้เกษตรกรในพื้นที่อำเภอภูเขียว จังหวัดชัยภูมิ ได้ใช้ถนนในการขนส่งผลผลิตทางการเกษตรออกสู่ท้องตลาดได้รวดเร็ว ปลอดภัย 3. เพื่อส่งเสริมเกษตรกรผู้ปลูกยางพาราให้ราคายางสูงขึ้นโดยการใช้น้ำยางพาราในการก่อสร้าง	ลักษณะสายทางเดิมตลอดสายทาง ถนนลาดยาง กว้าง 8.00 เมตร ยาว 15,075.00 เมตร <u>ดำเนินการ</u> ซ่อมแซมถนนลาดยาง ผิวปู Para Asphalt Concrete ช่วง กม.6+986 - กม.7+146 ผิวจราจร ขนาดกว้าง 6.00 เมตร ยาว 161.00 เมตร ไหล่ทางกว้างข้างละ 1.00 เมตร หนา 0.04 เมตร หรือพื้นที่ไม่น้อยกว่า 1,288.00 ตารางเมตร <u>พิกัด</u> N=16.4696700000000 E=102.1880577777777 N=16.4700955555555 E=102.1895511111111 ตามแบบมาตรฐาน ขององค์การบริหารส่วนจังหวัดชัยภูมิ และมาตรฐานงานทางที่ได้กำหนดไว้	-	494,000	-	-	-	ร้อยละ 80 ของประชาชนในเขตพื้นที่อำเภอภูเขียว จังหวัดชัยภูมิ รวมไปถึงผู้ที่สัญจรพื้นที่ใกล้เคียงได้ใช้ถนนเพื่อการขนส่งผลผลิตทางการเกษตรและการสัญจร ไป-มา	1. ถนนมีประสิทธิภาพเพิ่มขึ้น 2. การคมนาคมขนส่งทางการเกษตรของประชาชนมีความสะดวกรวดเร็วและปลอดภัยเพิ่มขึ้น 3. ประชาชนมีคุณภาพในการดำรงชีวิตประจำวันที่ดีขึ้น	กองช่าง

ผ.02

รายละเอียดโครงการพัฒนา

แผนพัฒนาท้องถิ่น (พ.ศ.2561 - 2565)

สำหรับ องค์กรปกครองส่วนท้องถิ่นดำเนินการ

องค์การบริหารส่วนจังหวัดชัยภูมิ

ก. ยุทธศาสตร์จังหวัดที่ 1 การสร้างความเข้มแข็งทางเศรษฐกิจฐานรากและแข่งขันได้อย่างยั่งยืน

ข. ยุทธศาสตร์การพัฒนาขององค์กรปกครองส่วนท้องถิ่นในเขตจังหวัด ยุทธศาสตร์ที่ 6 การพัฒนาโครงสร้างพื้นฐานเพื่อรองรับการเป็นศูนย์กลางทางการตลาดและการเชื่อมโยงสู่ประเทศในประชาคมอาเซียน

5. ยุทธศาสตร์ การพัฒนาโครงสร้างพื้นฐานและเพิ่มมูลค่าผลผลิตทางการเกษตร

5.9 แผนงานอุตสาหกรรมและการโยธา

ที่	โครงการ	วัตถุประสงค์	เป้าหมาย (ผลผลิตของโครงการ)	งบประมาณ 2561 (บาท)	2562 (บาท)	2563 (บาท)	2564 (บาท)	2565 (บาท)	ตัวชี้วัด (KPI)	ผลที่คาดว่าจะได้รับ	หน่วยงานรับผิดชอบหลัก
251	ซ่อมแซมถนนลาดยางผิวปู Para Asphalt Concrete สายทาง ชย.ถ. 1-0056 บ้านคอนสาร - บ้านห้วยแก้ว อำเภอคอนสาร จังหวัดชัยภูมิ	1. เพื่อให้ประชาชนในพื้นที่อำเภอคอนสาร จังหวัดชัยภูมิ ได้ใช้ถนน ในการสัญจรไป-มา ได้สะดวก รวดเร็ว และปลอดภัย 2. เพื่อให้เกษตรกรในพื้นที่อำเภอคอนสาร จังหวัดชัยภูมิ ได้ใช้ถนนในการขนส่งผลผลิตทางการเกษตรออกสู่ท้องตลาดได้รวดเร็ว ปลอดภัย 3. เพื่อส่งเสริมเกษตรกรผู้ปลูกยางพาราให้ราคายางสูงขึ้นโดยการใช้น้ำยางพาราในการก่อสร้าง	ลักษณะสายทางเดิมตลอดสายทาง ถนนลาดยาง กว้าง 6.00 เมตร ยาว 10,000.00 เมตร <u>ดำเนินการ</u> ซ่อมแซมถนนลาดยาง ผิวปู Para Asphalt Concrete กม.2+120 - กม.2+331 ผิวจราจร ขนาดกว้าง 6.00 เมตร ยาว 211.00 เมตร หนา 0.04 เมตร หรือพื้นที่ไม่น้อยกว่า 1,266.00 ตารางเมตร <u>พิกัด</u> N=16.6222422222222 E=101.8995155555555 N=16.6230400000000 E=101.8977288888888 ตามแบบมาตรฐาน ขององค์การบริหารส่วนจังหวัดชัยภูมิ และมาตรฐานงานทางที่ได้กำหนดไว้	-	492,000	-	-	-	ร้อยละ 80 ของประชาชนในเขตพื้นที่อำเภอคอนสาร จังหวัดชัยภูมิ รวมไปถึงผู้ที่สัญจรพื้นที่ใกล้เคียงได้ใช้ถนนเพื่อการขนส่งผลผลิตทางการเกษตรและการสัญจร ไป-มา	1. ถนนมีประสิทธิภาพเพิ่มขึ้น 2. การคมนาคมขนส่งทางการเกษตรของประชาชนมีความสะดวกรวดเร็วและปลอดภัยเพิ่มขึ้น 3. ประชาชนมีคุณภาพในการดำรงชีวิตประจำวันที่ดีขึ้น	กองช่าง

ผ.02

รายละเอียดโครงการพัฒนา

แผนพัฒนาท้องถิ่น (พ.ศ.2561 - 2565)

สำหรับ องค์กรปกครองส่วนท้องถิ่นดำเนินการ

องค์การบริหารส่วนจังหวัดชัยภูมิ

ก. ยุทธศาสตร์จังหวัดที่ 1 การสร้างความเข้มแข็งทางเศรษฐกิจฐานรากและแข่งขันได้อย่างยั่งยืน

ข. ยุทธศาสตร์การพัฒนาขององค์กรปกครองส่วนท้องถิ่นในเขตจังหวัด ยุทธศาสตร์ที่ 6 การพัฒนาโครงสร้างพื้นฐานเพื่อรองรับการเป็นศูนย์กลางทางการตลาดและการเชื่อมโยงสู่ประเทศในประชาคมอาเซียน

5. ยุทธศาสตร์ การพัฒนาโครงสร้างพื้นฐานและเพิ่มมูลค่าผลผลิตทางการเกษตร

5.9 แผนงานอุตสาหกรรมและการโยธา

ที่	โครงการ	วัตถุประสงค์	เป้าหมาย (ผลผลิตของโครงการ)	งบประมาณ 2561 (บาท)	2562 (บาท)	2563 (บาท)	2564 (บาท)	2565 (บาท)	ตัวชี้วัด (KPI)	ผลที่คาดว่าจะได้รับ	หน่วยงานรับผิดชอบหลัก
252	ซ่อมแซมถนนลาดยางผิวปู Para Asphalt Concrete สายทาง ชย.ถ. 1-0038 บ้านลาด - บ้านนาผักเสี้ยน อำเภอภูเขียว จังหวัดชัยภูมิ	1. เพื่อให้ประชาชนในพื้นที่อำเภอภูเขียว จังหวัดชัยภูมิ ได้ใช้ถนน ในการสัญจรไป-มา ได้สะดวก รวดเร็ว และปลอดภัย 2. เพื่อให้เกษตรกรในพื้นที่อำเภอภูเขียว จังหวัดชัยภูมิ ได้ใช้ถนนในการขนส่งผลผลิตทางการเกษตรออกสู่ท้องตลาดได้รวดเร็ว ปลอดภัย 3. เพื่อส่งเสริมเกษตรกรผู้ปลูกยางพาราให้ราคายางสูงขึ้นโดยการใช้น้ำยางพาราในการก่อสร้าง	ลักษณะสายทางเดิมตลอดสายทาง ถนนลาดยาง กว้าง 7.00 เมตร ยาว 15,000.00 เมตร <u>ดำเนินการ</u> ซ่อมแซมถนนลาดยาง ผิวปู Para Asphalt Concrete ช่วง กม.0+824 - กม.1+006 ผิวจราจร ขนาดกว้าง 6.00 เมตร ยาว 182.00 เมตร ไหล่ทางกว้างข้างละ 0.50 เมตร หนา 0.04 เมตร หรือพื้นที่ไม่น้อยกว่า 1,274.00 ตารางเมตร <u>พิกัด</u> N=16.4133244444444 E=102.0166522222222 N=16.4146188888888 E=102.0154788888888 ตามแบบมาตรฐาน ขององค์การบริหารส่วนจังหวัดชัยภูมิ และมาตรฐานงานทางที่ได้กำหนดไว้	-	493,000	-	-	-	ร้อยละ 80 ของประชาชนในเขตพื้นที่อำเภอภูเขียว จังหวัดชัยภูมิ รวมไปถึงผู้ที่สัญจรพื้นที่ใกล้เคียงได้ใช้ถนนเพื่อการขนส่งผลผลิตทางการเกษตรและการสัญจร ไป-มา	1. ถนนมีประสิทธิภาพเพิ่มขึ้น 2. การคมนาคมขนส่งทางการเกษตรของประชาชนมีความสะดวกรวดเร็วและปลอดภัยเพิ่มขึ้น 3. ประชาชนมีคุณภาพในการดำรงชีวิตประจำวันที่ดีขึ้น	กองช่าง

ผ.02

รายละเอียดโครงการพัฒนา

แผนพัฒนาท้องถิ่น (พ.ศ.2561 - 2565)

สำหรับ องค์กรปกครองส่วนท้องถิ่นดำเนินการ

องค์การบริหารส่วนจังหวัดชัยภูมิ

ก. ยุทธศาสตร์จังหวัดที่ 1 การสร้างความเข้มแข็งทางเศรษฐกิจฐานรากและแข่งขันได้อย่างยั่งยืน

ข. ยุทธศาสตร์การพัฒนาขององค์กรปกครองส่วนท้องถิ่นในเขตจังหวัด ยุทธศาสตร์ที่ 6 การพัฒนาโครงสร้างพื้นฐานเพื่อรองรับการเป็นศูนย์กลางทางการตลาดและการเชื่อมโยงสู่ประเทศในประชาคมอาเซียน

5. ยุทธศาสตร์ การพัฒนาโครงสร้างพื้นฐานและเพิ่มมูลค่าผลผลิตทางการเกษตร

5.9 แผนงานอุตสาหกรรมและการโยธา

ที่	โครงการ	วัตถุประสงค์	เป้าหมาย (ผลผลิตของโครงการ)	งบประมาณ 2561 (บาท)	2562 (บาท)	2563 (บาท)	2564 (บาท)	2565 (บาท)	ตัวชี้วัด (KPI)	ผลที่คาดว่าจะได้รับ	หน่วยงานรับผิดชอบหลัก
253	ซ่อมแซมถนนลาดยางผิวปู Para Asphalt Concrete สายทาง ชย.ถ. 1-0018 บ้านโพธิ์ทอง - โรงเรียนกาญจนาภิเษกฯ อำเภอเมืองชัยภูมิ จังหวัดชัยภูมิ	1. เพื่อให้ประชาชนในพื้นที่อำเภอเมืองชัยภูมิ จังหวัดชัยภูมิ ได้ใช้ถนน ในการสัญจร ไป-มา ได้สะดวก รวดเร็ว และปลอดภัย 2. เพื่อให้เกษตรกรในพื้นที่อำเภอเมืองชัยภูมิ จังหวัดชัยภูมิได้ ใช้ถนนในการขนส่งผลผลิตทางการเกษตรออกสู่ท้องตลาดได้รวดเร็ว ปลอดภัย 3. เพื่อส่งเสริมเกษตรกรผู้ปลูกยางพาราให้ราคายางสูงขึ้นโดยการใช้น้ำยางพาราในการก่อสร้าง	ลักษณะสายทางเดิมตลอดสายทาง ถนนลาดยาง กว้าง 8.00 เมตร ยาว 2,000.00 เมตร <u>ดำเนินการ</u> ซ่อมแซมถนนลาดยาง ผิวปู Para Asphalt Concrete ช่วง กม.1+263 - กม.1+413 ผิวจราจร ขนาดกว้าง 6.00 เมตร ยาว 150.00 เมตร ไหล่ทางกว้างข้างละ 1.00 เมตร หนา 0.04 เมตร หรือพื้นที่ไม่น้อยกว่า 1,200.00 ตารางเมตร <u>พิกัด</u> N=15.8726744444444 E=102.0386911111111 N=15.8715244444444 E=102.0395899999999 ตามแบบมาตรฐาน ขององค์การบริหารส่วนจังหวัดชัยภูมิ และมาตรฐานงานทางที่ได้กำหนดไว้	-	495,000	-	-	-	ร้อยละ 80 ของประชาชนในเขตพื้นที่อำเภอเมืองชัยภูมิ จังหวัดชัยภูมิ รวมไปถึงผู้ที่สัญจรพื้นที่ใกล้เคียงได้ใช้ถนนเพื่อการขนส่งผลผลิตทางการเกษตรและการสัญจร ไป-มา	1. ถนนมีประสิทธิภาพเพิ่มขึ้น 2. การคมนาคมขนส่งทางการเกษตรของประชาชนมีความสะดวกรวดเร็วและปลอดภัยเพิ่มขึ้น 3. ประชาชนมีคุณภาพในการดำรงชีวิตประจำวันที่ดีขึ้น	กองช่าง

ผ.02

รายละเอียดโครงการพัฒนา

แผนพัฒนาท้องถิ่น (พ.ศ.2561 - 2565)

สำหรับ องค์กรปกครองส่วนท้องถิ่นดำเนินการ

องค์การบริหารส่วนจังหวัดชัยภูมิ

ก. ยุทธศาสตร์จังหวัดที่ 1 การสร้างความเข้มแข็งทางเศรษฐกิจฐานรากและแข่งขันได้อย่างยั่งยืน

ข. ยุทธศาสตร์การพัฒนาขององค์กรปกครองส่วนท้องถิ่นในเขตจังหวัด ยุทธศาสตร์ที่ 6 การพัฒนาโครงสร้างพื้นฐานเพื่อรองรับการเป็นศูนย์กลางทางการตลาดและการเชื่อมโยงสู่ประเทศในประชาคมอาเซียน

5. ยุทธศาสตร์ การพัฒนาโครงสร้างพื้นฐานและเพิ่มมูลค่าผลผลิตทางการเกษตร

5.9 แผนงานอุตสาหกรรมและการโยธา

ที่	โครงการ	วัตถุประสงค์	เป้าหมาย (ผลผลิตของโครงการ)	งบประมาณ 2561 (บาท)	2562 (บาท)	2563 (บาท)	2564 (บาท)	2565 (บาท)	ตัวชี้วัด (KPI)	ผลที่คาดว่าจะได้รับ	หน่วยงานรับผิดชอบหลัก
254	ซ่อมแซมถนนคอนกรีตเสริมเหล็ก ผิวปู Para Asphalt Concrete สายทาง ชย.ถ.1-0054 บ้านหนองบัวพักเกวียน - บ้านโนนตุ่น อำเภอภูเขียว จังหวัดชัยภูมิ	1. เพื่อให้ประชาชนในพื้นที่อำเภอภูเขียว จังหวัดชัยภูมิ ได้ใช้ถนน ในการสัญจรไป-มา ได้สะดวก รวดเร็ว และปลอดภัย 2. เพื่อให้เกษตรกรในพื้นที่อำเภอภูเขียว จังหวัดชัยภูมิ ได้ใช้ถนนในการขนส่งผลผลิตทางการเกษตรออกสู่ท้องตลาดได้รวดเร็ว ปลอดภัย 3. เพื่อส่งเสริมเกษตรกรผู้ปลูกยางพาราให้ราคายางสูงขึ้นโดยการใช้น้ำยางพาราในการก่อสร้าง	ลักษณะสายทางเดิมตลอดสายทาง ถนนคอนกรีตเสริมเหล็กเสียหาย กว้าง 5.00 เมตร ยาว 300.00 เมตร ดำเนินการ ซ่อมแซมถนนคอนกรีตเสริมเหล็ก ผิวปู Para Asphalt Concrete ช่วง กม.7+450 - กม.7+750 ผิวจราจร ขนาดกว้าง 5.00 เมตร ยาว 300.00 เมตร หนา 0.03 เมตร หรือพื้นที่ไม่น้อยกว่า 1,500.00 ตารางเมตร พิกัด N=16.2815166666666 E=102.2548266666666 N=16.2783999999999 E=102.2545288888888 ตามแบบมาตรฐาน ขององค์การบริหารส่วนจังหวัดชัยภูมิ และมาตรฐานงานทางที่ได้กำหนดไว้	-	401,000	-	-	-	ร้อยละ 80 ของประชาชนในเขตพื้นที่อำเภอภูเขียว จังหวัดชัยภูมิ รวมไปถึงผู้ที่สัญจรพื้นที่ใกล้เคียงได้ใช้ถนนเพื่อการขนส่งผลผลิตทางการเกษตรและการสัญจร ไป-มา	1. ถนนมีประสิทธิภาพเพิ่มขึ้น 2. การคมนาคมขนส่งทางการเกษตรของประชาชนมีความสะดวกรวดเร็วและปลอดภัยเพิ่มขึ้น 3. ประชาชนมีคุณภาพในการดำรงชีวิตประจำวันที่ดีขึ้น	กองช่าง

ผ.02

รายละเอียดโครงการพัฒนา

แผนพัฒนาท้องถิ่น (พ.ศ.2561 - 2565)

สำหรับ องค์กรปกครองส่วนท้องถิ่นดำเนินการ

องค์การบริหารส่วนจังหวัดชัยภูมิ

ก. ยุทธศาสตร์จังหวัดที่ 1 การสร้างความเข้มแข็งทางเศรษฐกิจฐานรากและแข่งขันได้อย่างยั่งยืน

ข. ยุทธศาสตร์การพัฒนาขององค์กรปกครองส่วนท้องถิ่นในเขตจังหวัด ยุทธศาสตร์ที่ 6 การพัฒนาโครงสร้างพื้นฐานเพื่อรองรับการเป็นศูนย์กลางทางการตลาดและการเชื่อมโยงสู่ประเทศในประชาคมอาเซียน

5. ยุทธศาสตร์ การพัฒนาโครงสร้างพื้นฐานและเพิ่มมูลค่าผลผลิตทางการเกษตร

5.9 แผนงานอุตสาหกรรมและการโยธา

ที่	โครงการ	วัตถุประสงค์	เป้าหมาย (ผลผลิตของโครงการ)	งบประมาณ 2561 (บาท)	2562 (บาท)	2563 (บาท)	2564 (บาท)	2565 (บาท)	ตัวชี้วัด (KPI)	ผลที่คาดว่าจะได้รับ	หน่วยงานรับผิดชอบหลัก
255	ซ่อมแซมถนนลาดยางผิวปู Para Asphalt Concrete สายทาง ชย.ถ. 1-0027 บ้านหนองโดน - บ้านเมืองคง อำเภอบ้านแท่น จังหวัดชัยภูมิ	1. เพื่อให้ประชาชนในพื้นที่อำเภอบ้านแท่น จังหวัดชัยภูมิ ได้ใช้ถนน ในการสัญจรไป-มา ได้สะดวก รวดเร็ว และปลอดภัย 2. เพื่อให้เกษตรกรในพื้นที่อำเภอบ้านแท่น จังหวัดชัยภูมิ ได้ใช้ถนนในการขนส่งผลผลิตทางการเกษตรออกสู่ท้องตลาดได้รวดเร็ว ปลอดภัย 3. เพื่อส่งเสริมเกษตรกรผู้ปลูกยางพาราให้ราคายางสูงขึ้นโดยการใช้น้ำยางพาราในการก่อสร้าง	ลักษณะสายทางเดิมตลอดสายทาง ถนนลาดยาง กว้าง 8.00 เมตร ยาว 2,568.00 เมตร ดำเนินการ ซ่อมแซมถนนลาดยาง ผิวปู Para Asphalt Concrete ช่วงที่ 1 กม.0+241 - กม.0+385 ผิวจราจร ขนาดกว้าง 6.00 เมตร ยาว 144.00 เมตร หนา 0.04 เมตร หรือพื้นที่ไม่น้อยกว่า 864.00 ตารางเมตร ช่วงที่ 2 กม.0+469 - กม.0+532 ผิวจราจร ขนาดกว้าง 6.00 เมตร ยาว 63.00 เมตร หนา 0.04 เมตร หรือพื้นที่ไม่น้อยกว่า 378.00 ตารางเมตร หรือพื้นที่รวมทั้งหมดไม่น้อยกว่า 1,242.00 ตารางเมตร	-	490,000	-	-	-	ร้อยละ 80 ของประชาชนในเขตพื้นที่อำเภอบ้านแท่น จังหวัดชัยภูมิ รวมไปถึงผู้ที่สัญจรพื้นที่ใกล้เคียงได้ใช้ถนนเพื่อการขนส่งผลผลิตทางการเกษตรและการสัญจร ไป-มา	1. ถนนมีประสิทธิภาพเพิ่มขึ้น 2. การคมนาคมขนส่งทางการเกษตรของประชาชนมีความสะดวกรวดเร็วและปลอดภัยเพิ่มขึ้น 3. ประชาชนมีคุณภาพในการดำรงชีวิตประจำวันที่ดีขึ้น	กองช่าง

ผ.02

รายละเอียดโครงการพัฒนา

แผนพัฒนาท้องถิ่น (พ.ศ.2561 - 2565)

สำหรับ องค์กรปกครองส่วนท้องถิ่นดำเนินการ

องค์การบริหารส่วนจังหวัดชัยภูมิ

ก. ยุทธศาสตร์จังหวัดที่ 1 การสร้างความเข้มแข็งทางเศรษฐกิจฐานรากและแข่งขันได้อย่างยั่งยืน

ข. ยุทธศาสตร์การพัฒนาขององค์กรปกครองส่วนท้องถิ่นในเขตจังหวัด ยุทธศาสตร์ที่ 6 การพัฒนาโครงสร้างพื้นฐานเพื่อรองรับการเป็นศูนย์กลางทางการตลาดและการเชื่อมโยงสู่ประเทศในประชาคมอาเซียน

5. ยุทธศาสตร์ การพัฒนาโครงสร้างพื้นฐานและเพิ่มมูลค่าผลผลิตทางการเกษตร

5.9 แผนงานอุตสาหกรรมและการโยธา

ที่	โครงการ	วัตถุประสงค์	เป้าหมาย (ผลผลิตของโครงการ)	งบประมาณ 2561 (บาท)	2562 (บาท)	2563 (บาท)	2564 (บาท)	2565 (บาท)	ตัวชี้วัด (KPI)	ผลที่คาดว่าจะได้รับ	หน่วยงานรับผิดชอบหลัก
			พิกัด ช่วงที่ 1 N=16.3771744444444 E=102.2913911111111 N=16.3758599999999 E=102.2916599999999 ช่วงที่ 2 N=16.3751177777777 E=102.2918044444444 N=16.3745244444444 E=102.2919155555555 ตามแบบมาตรฐาน ขององค์การบริหารส่วนจังหวัดชัยภูมิ และมาตรฐานงานทางที่ได้กำหนดไว้								

ผ.02

รายละเอียดโครงการพัฒนา

แผนพัฒนาท้องถิ่น (พ.ศ.2561 - 2565)

สำหรับ องค์กรปกครองส่วนท้องถิ่นดำเนินการ

องค์การบริหารส่วนจังหวัดชัยภูมิ

ก. ยุทธศาสตร์จังหวัดที่ 1 การสร้างความเข้มแข็งทางเศรษฐกิจฐานรากและแข่งขันได้อย่างยั่งยืน

ข. ยุทธศาสตร์การพัฒนาขององค์กรปกครองส่วนท้องถิ่นในเขตจังหวัด ยุทธศาสตร์ที่ 6 การพัฒนาโครงสร้างพื้นฐานเพื่อรองรับการเป็นศูนย์กลางทางการตลาดและการเชื่อมโยงสู่ประเทศในประชาคมอาเซียน

5. ยุทธศาสตร์ การพัฒนาโครงสร้างพื้นฐานและเพิ่มมูลค่าผลผลิตทางการเกษตร

5.9 แผนงานอุตสาหกรรมและการโยธา

ที่	โครงการ	วัตถุประสงค์	เป้าหมาย (ผลผลิตของโครงการ)	งบประมาณ 2561 (บาท)	2562 (บาท)	2563 (บาท)	2564 (บาท)	2565 (บาท)	ตัวชี้วัด (KPI)	ผลที่คาดว่าจะได้รับ	หน่วยงานรับผิดชอบหลัก
256	ซ่อมแซมถนนลาดยางผิวปู Para Asphalt Concrete สายทาง ชย.ถ. 1-0050 บ้านแดง - บ้านสว่าง อำเภอภูเขียว จังหวัดชัยภูมิ	1. เพื่อให้ประชาชนในพื้นที่อำเภอภูเขียว จังหวัดชัยภูมิได้ใช้ถนน ในการสัญจรไป-มา ได้สะดวก รวดเร็ว และปลอดภัย 2. เพื่อให้เกษตรกรในพื้นที่อำเภอภูเขียว จังหวัดชัยภูมิได้ใช้ถนนในการขนส่งผลผลิตทางการเกษตรออกสู่ท้องตลาดได้รวดเร็ว ปลอดภัย 3. เพื่อส่งเสริมเกษตรกรผู้ปลูกยางพาราให้ราคายางสูงขึ้นโดยการใช้น้ำยางพาราในการก่อสร้าง	ลักษณะสายทางเดิมตลอดสายทาง ถนนลาดยาง กว้าง 6.00 เมตร ยาว 6,436.00 เมตร ดำเนินการ ซ่อมแซมถนนลาดยาง ผิวปู Para Asphalt Concrete กม.6+206 - กม.6+421 ผิวจราจร ขนาดกว้าง 6.00 เมตร ยาว 215.00 เมตร หนา 0.04 เมตร หรือพื้นที่ไม่น้อยกว่า 1,290.00 ตารางเมตร พิกัด N=16.3492733333333 E=102.0928077777777 N=16.3511299999999 E=102.0934466666666 ตามแบบมาตรฐาน ขององค์การบริหารส่วนจังหวัดชัยภูมิและมาตรฐานงานทางที่ได้กำหนดไว้	-	495,000	-	-	-	ร้อยละ 80 ของประชาชนในเขตพื้นที่อำเภอภูเขียว จังหวัดชัยภูมิ รวมไปถึงผู้ที่สัญจรพื้นที่ใกล้เคียงได้ใช้ถนนเพื่อการขนส่งผลผลิตทางการเกษตรและการสัญจร ไป-มา	1. ถนนมีประสิทธิภาพเพิ่มขึ้น 2. การคมนาคมขนส่งทางการเกษตรของประชาชนมีความสะดวกรวดเร็วและปลอดภัยเพิ่มขึ้น 3. ประชาชนมีคุณภาพในการดำรงชีวิตประจำวันที่ดีขึ้น	กองช่าง

ผ.02

รายละเอียดโครงการพัฒนา

แผนพัฒนาท้องถิ่น (พ.ศ.2561 - 2565)

สำหรับ องค์กรปกครองส่วนท้องถิ่นดำเนินการ

องค์การบริหารส่วนจังหวัดชัยภูมิ

ก. ยุทธศาสตร์จังหวัดที่ 1 การสร้างความเข้มแข็งทางเศรษฐกิจฐานรากและแข่งขันได้อย่างยั่งยืน

ข. ยุทธศาสตร์การพัฒนาขององค์กรปกครองส่วนท้องถิ่นในเขตจังหวัด ยุทธศาสตร์ที่ 6 การพัฒนาโครงสร้างพื้นฐานเพื่อรองรับการเป็นศูนย์กลางทางการตลาดและการเชื่อมโยงสู่ประเทศในประชาคมอาเซียน

5. ยุทธศาสตร์ การพัฒนาโครงสร้างพื้นฐานและเพิ่มมูลค่าผลผลิตทางการเกษตร

5.9 แผนงานอุตสาหกรรมและการโยธา

ที่	โครงการ	วัตถุประสงค์	เป้าหมาย (ผลผลิตของโครงการ)	งบประมาณ 2561 (บาท)	2562 (บาท)	2563 (บาท)	2564 (บาท)	2565 (บาท)	ตัวชี้วัด (KPI)	ผลที่คาดว่าจะได้รับ	หน่วยงานรับผิดชอบหลัก
257	ซ่อมแซมถนนลาดยางผิวปู Para Asphalt Concrete สายทาง ชย.ถ. 1-0053 บ้านหนองสองห้อง - บ้านโนนข่า อำเภอภูเขียว จังหวัดชัยภูมิ	1. เพื่อให้ประชาชนในพื้นที่อำเภอภูเขียว จังหวัดชัยภูมิ ได้ใช้ถนน ในการสัญจรไป-มา ได้สะดวก รวดเร็ว และปลอดภัย 2. เพื่อให้เกษตรกรในพื้นที่อำเภอภูเขียว จังหวัดชัยภูมิ ได้ใช้ถนนในการขนส่งผลผลิตทางการเกษตรออกสู่ท้องตลาดได้รวดเร็ว ปลอดภัย 3. เพื่อส่งเสริมเกษตรกรผู้ปลูกยางพาราให้ราคายางสูงขึ้นโดยการใช้น้ำยางพาราในการก่อสร้าง	ลักษณะสายทางเดิมตลอดสายทาง ถนนลาดยาง กว้าง 6.00 เมตร ยาว 12,189.00 เมตร <u>ดำเนินการ</u> ซ่อมแซมถนนลาดยาง ผิวปู Para Asphalt Concrete กม.4+048 - กม.4+263 ผิวจราจร ขนาดกว้าง 6.00 เมตร ยาว 215.00 เมตร หนา 0.04 เมตร หรือพื้นที่ไม่น้อยกว่า 1,290.00 ตารางเมตร <u>พิกัด</u> N=16.4300599999999 E=102.1622288888888 N=16.4285144444444 E=102.1609499999999 ตามแบบมาตรฐาน ขององค์การบริหารส่วนจังหวัดชัยภูมิ และมาตรฐานงานทางที่ได้กำหนดไว้	-	492,000	-	-	-	ร้อยละ 80 ของประชาชนในเขตพื้นที่อำเภอภูเขียว จังหวัดชัยภูมิ รวมไปถึงผู้ที่สัญจรพื้นที่ใกล้เคียงได้ใช้ถนนเพื่อการขนส่งผลผลิตทางการเกษตรและการสัญจร ไป-มา	1. ถนนมีประสิทธิภาพเพิ่มขึ้น 2. การคมนาคมขนส่งทางการเกษตรของประชาชนมีความสะดวกรวดเร็วและปลอดภัยเพิ่มขึ้น 3. ประชาชนมีคุณภาพในการดำรงชีวิตประจำวันที่ดีขึ้น	กองช่าง

ผ.02

รายละเอียดโครงการพัฒนา

แผนพัฒนาท้องถิ่น (พ.ศ.2561 - 2565)

สำหรับ องค์กรปกครองส่วนท้องถิ่นดำเนินการ

องค์การบริหารส่วนจังหวัดชัยภูมิ

ก. ยุทธศาสตร์จังหวัดที่ 1 การสร้างความเข้มแข็งทางเศรษฐกิจฐานรากและแข่งขันได้อย่างยั่งยืน

ข. ยุทธศาสตร์การพัฒนาขององค์กรปกครองส่วนท้องถิ่นในเขตจังหวัด ยุทธศาสตร์ที่ 6 การพัฒนาโครงสร้างพื้นฐานเพื่อรองรับการเป็นศูนย์กลางทางการตลาดและการเชื่อมโยงสู่ประเทศในประชาคมอาเซียน

5. ยุทธศาสตร์ การพัฒนาโครงสร้างพื้นฐานและเพิ่มมูลค่าผลผลิตทางการเกษตร

5.9 แผนงานอุตสาหกรรมและการโยธา

ที่	โครงการ	วัตถุประสงค์	เป้าหมาย (ผลผลิตของโครงการ)	งบประมาณ 2561 (บาท)	2562 (บาท)	2563 (บาท)	2564 (บาท)	2565 (บาท)	ตัวชี้วัด (KPI)	ผลที่คาดว่าจะได้รับ	หน่วยงานรับผิดชอบหลัก
258	ซ่อมแซมถนนลาดยางผิวปู Para Asphalt Concrete สายทาง ชย.ถ. 1-0075 บ้านหนองบัวขาว - บ้านท่าขามแป อำเภอเมืองชัยภูมิ จังหวัดชัยภูมิ	1. เพื่อให้ประชาชนในพื้นที่อำเภอเมืองชัยภูมิ จังหวัดชัยภูมิ ได้ใช้ถนน ในการสัญจรไป-มา ได้สะดวก รวดเร็ว และปลอดภัย 2. เพื่อให้เกษตรกรในพื้นที่อำเภอเมืองชัยภูมิ จังหวัดชัยภูมิ ได้ใช้ถนนในการขนส่งผลผลิตทางการเกษตรออกสู่ท้องตลาดได้รวดเร็ว ปลอดภัย 3. เพื่อส่งเสริมเกษตรกรผู้ปลูกยางพาราให้ราคายางสูงขึ้นโดยการใช้น้ำยางพาราในการก่อสร้าง	ลักษณะสายทางเดิมตลอดสายทาง ถนนลาดยาง กว้าง 6.00 - 8.00 เมตร ยาว 7,440.00 เมตร ดำเนินการ ซ่อมแซมถนนลาดยาง ผิวปู Para Asphalt Concrete ช่วงที่ 1 กม.2+375 - กม.2+415 ผิวจราจร ขนาดกว้าง 6.00 เมตร ยาว 40.00 เมตร ไหล่ทางกว้างข้างละ 1.00 เมตร หนา 0.04 เมตร หรือพื้นที่ไม่น้อยกว่า 320.00 ตารางเมตร ช่วงที่ 2 กม.3+507 - กม.3+652 ผิวจราจร ขนาดกว้าง 6.00 เมตร ยาว 145.00 เมตร หนา 0.04 เมตร หรือพื้นที่ไม่น้อยกว่า 870.00 ตารางเมตร หรือพื้นที่รวมทั้งหมดไม่น้อยกว่า 1,190.00 ตารางเมตร	-	492,000	-	-	-	ร้อยละ 80 ของประชาชนในเขตพื้นที่อำเภอเมืองชัยภูมิ จังหวัดชัยภูมิ รวมไปถึงผู้ที่สัญจรพื้นที่ใกล้เคียงได้ใช้ถนนเพื่อการขนส่งผลผลิตทางการเกษตรและการสัญจร ไป-มา	1. ถนนมีประสิทธิภาพเพิ่มขึ้น 2. การคมนาคมขนส่งทางการเกษตรของประชาชนมีความสะดวกรวดเร็วและปลอดภัยเพิ่มขึ้น 3. ประชาชนมีคุณภาพในการดำรงชีวิตประจำวันที่ดีขึ้น	กองช่าง

ผ.02

รายละเอียดโครงการพัฒนา

แผนพัฒนาท้องถิ่น (พ.ศ.2561 - 2565)

สำหรับ องค์กรปกครองส่วนท้องถิ่นดำเนินการ

องค์การบริหารส่วนจังหวัดชัยภูมิ

ก. ยุทธศาสตร์จังหวัดที่ 1 การสร้างความเข้มแข็งทางเศรษฐกิจฐานรากและแข่งขันได้อย่างยั่งยืน

ข. ยุทธศาสตร์การพัฒนาขององค์กรปกครองส่วนท้องถิ่นในเขตจังหวัด ยุทธศาสตร์ที่ 6 การพัฒนาโครงสร้างพื้นฐานเพื่อรองรับการเป็นศูนย์กลางทางการตลาดและการเชื่อมโยงสู่ประเทศในประชาคมอาเซียน

5. ยุทธศาสตร์ การพัฒนาโครงสร้างพื้นฐานและเพิ่มมูลค่าผลผลิตทางการเกษตร

5.9 แผนงานอุตสาหกรรมและการโยธา

ที่	โครงการ	วัตถุประสงค์	เป้าหมาย (ผลผลิตของโครงการ)	งบประมาณ 2561 (บาท)	2562 (บาท)	2563 (บาท)	2564 (บาท)	2565 (บาท)	ตัวชี้วัด (KPI)	ผลที่คาดว่าจะได้รับ	หน่วยงานรับผิดชอบหลัก
			พิกัด ช่วงที่ 1 N=15.7641977777777 E=101.9407555555555 N=15.7638377777777 E=101.9407255555555 ช่วงที่ 2 N=15.7554344444444 E=101.9403900000000 N=15.7540933333333 E=101.9403744444444 ตามแบบมาตรฐาน ขององค์การบริหารส่วนจังหวัดชัยภูมิ และมาตรฐานงานทางที่ได้กำหนดไว้								

ผ.02

รายละเอียดโครงการพัฒนา

แผนพัฒนาท้องถิ่น (พ.ศ.2561 - 2565)

สำหรับ องค์กรปกครองส่วนท้องถิ่นดำเนินการ

องค์การบริหารส่วนจังหวัดชัยภูมิ

ก. ยุทธศาสตร์จังหวัดที่ 1 การสร้างความเข้มแข็งทางเศรษฐกิจฐานรากและแข่งขันได้อย่างยั่งยืน

ข. ยุทธศาสตร์การพัฒนาขององค์กรปกครองส่วนท้องถิ่นในเขตจังหวัด ยุทธศาสตร์ที่ 6 การพัฒนาโครงสร้างพื้นฐานเพื่อรองรับการเป็นศูนย์กลางทางการตลาดและการเชื่อมโยงสู่ประเทศในประชาคมอาเซียน

5. ยุทธศาสตร์ การพัฒนาโครงสร้างพื้นฐานและเพิ่มมูลค่าผลผลิตทางการเกษตร

5.9 แผนงานอุตสาหกรรมและการโยธา

ที่	โครงการ	วัตถุประสงค์	เป้าหมาย (ผลผลิตของโครงการ)	งบประมาณ 2561 (บาท)	2562 (บาท)	2563 (บาท)	2564 (บาท)	2565 (บาท)	ตัวชี้วัด (KPI)	ผลที่คาดว่าจะได้รับ	หน่วยงานรับผิดชอบหลัก
259	ซ่อมแซมถนนลาดยางผิวปู Para Asphalt Concrete สายทาง ชย.ถ. 1-0076 บ้านห้วยหลัว - บ้านป่ายาง อำเภอเมืองชัยภูมิ จังหวัดชัยภูมิ	1. เพื่อให้ประชาชนในพื้นที่อำเภอเมืองชัยภูมิ จังหวัดชัยภูมิ ได้ใช้ถนน ในการสัญจรไป-มา ได้สะดวก รวดเร็ว และปลอดภัย 2. เพื่อให้เกษตรกรในพื้นที่อำเภอเมืองชัยภูมิ จังหวัดชัยภูมิ ได้ใช้ถนนในการขนส่งผลผลิตทางการเกษตรออกสู่ท้องตลาดได้รวดเร็ว ปลอดภัย 3. เพื่อส่งเสริมเกษตรกรผู้ปลูกยางพาราให้ราคายางสูงขึ้นโดยการใช้น้ำยางพาราในการก่อสร้าง	ลักษณะสายทางเดิมตลอดสายทาง ถนนลาดยาง กว้าง 6.00 เมตร ยาว 14,734.00 เมตร <u>ดำเนินการ</u> ซ่อมแซมถนนลาดยาง ผิวปู Para Asphalt Concrete กม.6+352 - กม.6+552 ผิวจราจร ขนาดกว้าง 6.00 เมตร ยาว 200.00 เมตร หนา 0.04 เมตร หรือพื้นที่ไม่น้อยกว่า 1,200.00 ตารางเมตร <u>พิกัด</u> N=15.7173533333333 E=101.9857033333333 N=15.7172233333333 E=101.9838088888888 ตามแบบมาตรฐาน ขององค์การบริหารส่วนจังหวัดชัยภูมิ และมาตรฐานงานทางที่ได้กำหนดไว้	-	496,000	-	-	-	ร้อยละ 80 ของประชาชนในเขตพื้นที่อำเภอเมืองชัยภูมิ จังหวัดชัยภูมิ รวมไปถึงผู้ที่สัญจรพื้นที่ใกล้เคียงได้ใช้ถนนเพื่อการขนส่งผลผลิตทางการเกษตรและการสัญจร ไป-มา	1. ถนนมีประสิทธิภาพเพิ่มขึ้น 2. การคมนาคมขนส่งทางการเกษตรของประชาชนมีความสะดวกรวดเร็วและปลอดภัยเพิ่มขึ้น 3. ประชาชนมีคุณภาพในการดำรงชีวิตประจำวันที่ดีขึ้น	กองช่าง

ผ.02

รายละเอียดโครงการพัฒนา

แผนพัฒนาท้องถิ่น (พ.ศ.2561 - 2565)

สำหรับ องค์กรปกครองส่วนท้องถิ่นดำเนินการ

องค์การบริหารส่วนจังหวัดชัยภูมิ

ก. ยุทธศาสตร์จังหวัดที่ 1 การสร้างความเข้มแข็งทางเศรษฐกิจฐานรากและแข่งขันได้อย่างยั่งยืน

ข. ยุทธศาสตร์การพัฒนาขององค์กรปกครองส่วนท้องถิ่นในเขตจังหวัด ยุทธศาสตร์ที่ 6 การพัฒนาโครงสร้างพื้นฐานเพื่อรองรับการเป็นศูนย์กลางทางการตลาดและการเชื่อมโยงสู่ประเทศในประชาคมอาเซียน

5. ยุทธศาสตร์ การพัฒนาโครงสร้างพื้นฐานและเพิ่มมูลค่าผลผลิตทางการเกษตร

5.9 แผนงานอุตสาหกรรมและการโยธา

ที่	โครงการ	วัตถุประสงค์	เป้าหมาย (ผลผลิตของโครงการ)	งบประมาณ 2561 (บาท)	2562 (บาท)	2563 (บาท)	2564 (บาท)	2565 (บาท)	ตัวชี้วัด (KPI)	ผลที่คาดว่าจะได้รับ	หน่วยงานรับผิดชอบหลัก
260	ซ่อมแซมถนนลาดยางผิวปู Para Asphalt Concrete สายทาง ชย.ถ. 1-0072 บ้านกุดละลม - บ้านหนองแหน อำเภอเมืองชัยภูมิ จังหวัดชัยภูมิ	1. เพื่อให้ประชาชนในพื้นที่อำเภอเมืองชัยภูมิ จังหวัดชัยภูมิ ได้ใช้ถนน ในการสัญจรไป-มา ได้สะดวก รวดเร็ว และปลอดภัย 2. เพื่อให้เกษตรกรในพื้นที่อำเภอเมืองชัยภูมิ จังหวัดชัยภูมิ ได้ใช้ถนนในการขนส่งผลผลิตทางการเกษตรออกสู่ท้องตลาดได้รวดเร็ว ปลอดภัย 3. เพื่อส่งเสริมเกษตรกรผู้ปลูกยางพาราให้ราคายางสูงขึ้นโดยการใช้น้ำยางพาราในการก่อสร้าง	ลักษณะสายทางเดิมตลอดสายทาง ถนนลาดยาง กว้าง 6.00 เมตร ยาว 18,476.00 เมตร ดำเนินการ ซ่อมแซมถนนลาดยาง ผิวปู Para Asphalt Concrete กม.7+327 - กม.7+525 ผิวจราจร ขนาดกว้าง 6.00 เมตร ยาว 198.00 เมตร หนา 0.04 เมตร หรือพื้นที่ไม่น้อยกว่า 1,188.00 ตารางเมตร พิกัด N=15.7230333333333 E=102.0726444444444 N=15.7243566666666 E=102.0737955555555 ตามแบบมาตรฐาน ขององค์การบริหารส่วนจังหวัดชัยภูมิ และมาตรฐานงานทางที่ได้กำหนดไว้	-	493,000	-	-	-	ร้อยละ 80 ของประชาชนในเขตพื้นที่อำเภอเมืองชัยภูมิ จังหวัดชัยภูมิ รวมไปถึงผู้ที่สัญจรพื้นที่ใกล้เคียงได้ใช้ถนนเพื่อการขนส่งผลผลิตทางการเกษตรและการสัญจร ไป-มา	1. ถนนมีประสิทธิภาพเพิ่มขึ้น 2. การคมนาคมขนส่งทางการเกษตรของประชาชนมีความสะดวกรวดเร็วและปลอดภัยเพิ่มขึ้น 3. ประชาชนมีคุณภาพในการดำรงชีวิตประจำวันที่ดีขึ้น	กองช่าง

ผ.02

รายละเอียดโครงการพัฒนา

แผนพัฒนาท้องถิ่น (พ.ศ.2561 - 2565)

สำหรับ องค์กรปกครองส่วนท้องถิ่นดำเนินการ

องค์การบริหารส่วนจังหวัดชัยภูมิ

ก. ยุทธศาสตร์จังหวัดที่ 1 การสร้างความเข้มแข็งทางเศรษฐกิจฐานรากและแข่งขันได้อย่างยั่งยืน

ข. ยุทธศาสตร์การพัฒนาขององค์กรปกครองส่วนท้องถิ่นในเขตจังหวัด ยุทธศาสตร์ที่ 6 การพัฒนาโครงสร้างพื้นฐานเพื่อรองรับการเป็นศูนย์กลางทางการตลาดและการเชื่อมโยงสู่ประเทศในประชาคมอาเซียน

5. ยุทธศาสตร์ การพัฒนาโครงสร้างพื้นฐานและเพิ่มมูลค่าผลผลิตทางการเกษตร

5.9 แผนงานอุตสาหกรรมและการโยธา

ที่	โครงการ	วัตถุประสงค์	เป้าหมาย (ผลผลิตของโครงการ)	งบประมาณ 2561 (บาท)	2562 (บาท)	2563 (บาท)	2564 (บาท)	2565 (บาท)	ตัวชี้วัด (KPI)	ผลที่คาดว่าจะได้รับ	หน่วยงานรับผิดชอบหลัก
261	ซ่อมแซมถนนลาดยางผิวปู Para Asphalt Concrete สายทาง ชย.ถ. 1-0132 บ้านเมืองน้อย - บ้านยางบ่า อำเภอเมืองชัยภูมิ จังหวัดชัยภูมิ	1. เพื่อให้ประชาชนในพื้นที่อำเภอเมืองชัยภูมิ จังหวัดชัยภูมิ ได้ใช้ถนน ในการสัญจรไป-มา ได้สะดวก รวดเร็ว และปลอดภัย 2. เพื่อให้เกษตรกรในพื้นที่อำเภอเมืองชัยภูมิ จังหวัดชัยภูมิ ได้ใช้ถนนในการขนส่งผลผลิตทางการเกษตรออกสู่ท้องตลาดได้รวดเร็ว ปลอดภัย 3. เพื่อส่งเสริมเกษตรกรผู้ปลูกยางพาราให้ราคายางสูงขึ้นโดยการใช้น้ำยางพาราในการก่อสร้าง	ลักษณะสายทางเดิมตลอดสายทาง ถนนลาดยาง กว้าง 8.00 เมตร ยาว 3,400.00 เมตร ดำเนินการ ซ่อมแซมถนนลาดยาง ผิวปู Para Asphalt Concrete กม.0+157 - กม.0+309 ผิวจราจร ขนาดกว้าง 6.00 เมตร ยาว 152.00 เมตร ไหล่ทางกว้างข้างละ 1.00 เมตร หนา 0.04 เมตร หรือพื้นที่ไม่น้อยกว่า 1,216.00 ตารางเมตร พิกัด N=15.8276188888888 E=102.0234100000000 N=15.8276299999999 E=102.0220033333333 ตามแบบมาตรฐาน ขององค์การบริหารส่วนจังหวัดชัยภูมิ และมาตรฐานงานทางที่ได้กำหนดไว้	-	494,000	-	-	-	ร้อยละ 80 ของประชาชนในเขตพื้นที่อำเภอเมืองชัยภูมิ จังหวัดชัยภูมิ รวมไปถึงผู้ที่สัญจรพื้นที่ใกล้เคียงได้ใช้ถนนเพื่อการขนส่งผลผลิตทางการเกษตรและการสัญจร ไป-มา	1. ถนนมีประสิทธิภาพเพิ่มขึ้น 2. การคมนาคมขนส่งทางการเกษตรของประชาชนมีความสะดวกรวดเร็วและปลอดภัยเพิ่มขึ้น 3. ประชาชนมีคุณภาพในการดำรงชีวิตประจำวันที่ดีขึ้น	กองช่าง

ผ.02

รายละเอียดโครงการพัฒนา

แผนพัฒนาท้องถิ่น (พ.ศ.2561 - 2565)

สำหรับ องค์กรปกครองส่วนท้องถิ่นดำเนินการ

องค์การบริหารส่วนจังหวัดชัยภูมิ

ก. ยุทธศาสตร์จังหวัดที่ 1 การสร้างความเข้มแข็งทางเศรษฐกิจฐานรากและแข่งขันได้อย่างยั่งยืน

ข. ยุทธศาสตร์การพัฒนาขององค์กรปกครองส่วนท้องถิ่นในเขตจังหวัด ยุทธศาสตร์ที่ 6 การพัฒนาโครงสร้างพื้นฐานเพื่อรองรับการเป็นศูนย์กลางทางการตลาดและการเชื่อมโยงสู่ประเทศในประชาคมอาเซียน

5. ยุทธศาสตร์ การพัฒนาโครงสร้างพื้นฐานและเพิ่มมูลค่าผลผลิตทางการเกษตร

5.9 แผนงานอุตสาหกรรมและการโยธา

ที่	โครงการ	วัตถุประสงค์	เป้าหมาย (ผลผลิตของโครงการ)	งบประมาณ 2561 (บาท)	2562 (บาท)	2563 (บาท)	2564 (บาท)	2565 (บาท)	ตัวชี้วัด (KPI)	ผลที่คาดว่าจะได้รับ	หน่วยงานรับผิดชอบหลัก
262	ซ่อมแซมถนนลาดยางผิวปู Para Asphalt Concrete สายทาง ชย.ถ. 1-0114 บ้านตลาดทราย - บ้านกุดกว้าง อำเภอเกษตรสมบูรณ์ จังหวัดชัยภูมิ	1. เพื่อให้ประชาชนในพื้นที่อำเภอเกษตรสมบูรณ์ จังหวัดชัยภูมิ ได้ใช้ถนน ในการสัญจร ไป-มา ได้สะดวก รวดเร็ว และปลอดภัย 2. เพื่อให้เกษตรกรในพื้นที่อำเภอเกษตรสมบูรณ์ จังหวัดชัยภูมิได้ ใช้ถนนในการขนส่งผลผลิตทางการเกษตรออกสู่ท้องตลาดได้รวดเร็ว ปลอดภัย 3. เพื่อส่งเสริมเกษตรกรผู้ปลูกยางพาราให้ราคายางสูงขึ้นโดยการใช้น้ำยางพาราในการก่อสร้าง	ลักษณะสายทางเดิมตลอดสายทาง ถนนลาดยาง กว้าง 8.00 เมตร ยาว 9,013.00 เมตร ดำเนินการ ซ่อมแซมถนนลาดยาง ผิวปู Para Asphalt Concrete กม.2+105 - กม.2+263 ผิวจราจร ขนาดกว้าง 6.00 เมตร ยาว 158.00 เมตร ไหล่ทางกว้างข้างละ 1.00 เมตร หนา 0.04 เมตร หรือพื้นที่ไม่น้อยกว่า 1,264.00 ตารางเมตร พิกัด N=16.3147099999999 E=102.0031933333333 N=16.3156011111111 E=102.0028977777777 ตามแบบมาตรฐาน ขององค์การบริหารส่วนจังหวัดชัยภูมิ และมาตรฐานงานทางที่ได้กำหนดไว้	-	493,000	-	-	-	ร้อยละ 80 ของประชาชนในเขตพื้นที่อำเภอเกษตรสมบูรณ์ จังหวัดชัยภูมิ รวมไปถึงผู้ที่สัญจรพื้นที่ใกล้เคียงได้ใช้ถนนเพื่อการขนส่งผลผลิตทางการเกษตรและการสัญจร ไป-มา	1. ถนนมีประสิทธิภาพเพิ่มขึ้น 2. การคมนาคมขนส่งทางการเกษตรของประชาชนมีความสะดวกรวดเร็วและปลอดภัยเพิ่มขึ้น 3. ประชาชนมีคุณภาพในการดำรงชีวิตประจำวันที่ดีขึ้น	กองช่าง

ผ.02

รายละเอียดโครงการพัฒนา

แผนพัฒนาท้องถิ่น (พ.ศ.2561 - 2565)

สำหรับ องค์กรปกครองส่วนท้องถิ่นดำเนินการ

องค์การบริหารส่วนจังหวัดชัยภูมิ

ก. ยุทธศาสตร์จังหวัดที่ 1 การสร้างความเข้มแข็งทางเศรษฐกิจฐานรากและแข่งขันได้อย่างยั่งยืน

ข. ยุทธศาสตร์การพัฒนาขององค์กรปกครองส่วนท้องถิ่นในเขตจังหวัด ยุทธศาสตร์ที่ 6 การพัฒนาโครงสร้างพื้นฐานเพื่อรองรับการเป็นศูนย์กลางทางการตลาดและการเชื่อมโยงสู่ประเทศในประชาคมอาเซียน

5. ยุทธศาสตร์ การพัฒนาโครงสร้างพื้นฐานและเพิ่มมูลค่าผลผลิตทางการเกษตร

5.9 แผนงานอุตสาหกรรมและการโยธา

ที่	โครงการ	วัตถุประสงค์	เป้าหมาย (ผลผลิตของโครงการ)	งบประมาณ 2561 (บาท)	2562 (บาท)	2563 (บาท)	2564 (บาท)	2565 (บาท)	ตัวชี้วัด (KPI)	ผลที่คาดว่าจะได้รับ	หน่วยงานรับผิดชอบหลัก
263	ซ่อมแซมถนนลาดยางผิวปู Para Asphalt Concrete สายทาง ชย.ถ. 1-0077 บ้านเมืองเก่า - บ้านท่าเดื่อ อำเภอเกษตรสมบูรณ์ จังหวัดชัยภูมิ	1. เพื่อให้ประชาชนในพื้นที่อำเภอเกษตรสมบูรณ์ จังหวัดชัยภูมิ ได้ใช้ถนน ในการสัญจร ไป-มา ได้สะดวก รวดเร็ว และปลอดภัย 2. เพื่อให้เกษตรกรในพื้นที่อำเภอเกษตรสมบูรณ์ จังหวัดชัยภูมิได้ ใช้ถนนในการขนส่งผลผลิตทางการเกษตรออกสู่ท้องตลาดได้รวดเร็ว ปลอดภัย 3. เพื่อส่งเสริมเกษตรกรผู้ปลูกยางพาราให้ราคายางสูงขึ้นโดยการใช้น้ำยางพาราในการก่อสร้าง	ลักษณะสายทางเดิมตลอดสายทาง ถนนลาดยาง กว้าง 8.00 เมตร ยาว 5,756.00 เมตร ดำเนินการ ซ่อมแซมถนนลาดยาง ผิวปู Para Asphalt Concrete กม.2+310 - กม.2+467 ผิวจราจร ขนาดกว้าง 6.00 เมตร ยาว 157.00 เมตร ไหล่ทางกว้างข้างละ 1.00 เมตร หนา 0.04 เมตร หรือพื้นที่ไม่น้อยกว่า 1,256.00 ตารางเมตร พิกัด N=16.2830544444444 E=101.9100855555555 N=16.2842966666666 E=101.9095200000000 ตามแบบมาตรฐาน ขององค์การบริหารส่วนจังหวัดชัยภูมิ และมาตรฐานงานทางที่ได้กำหนดไว้	-	493,000	-	-	-	ร้อยละ 80 ของประชาชนในเขตพื้นที่อำเภอเกษตรสมบูรณ์ จังหวัดชัยภูมิ รวมไปถึงผู้ที่สัญจรพื้นที่ใกล้เคียงได้ใช้ถนนเพื่อการขนส่งผลผลิตทางการเกษตรและการสัญจร ไป-มา	1. ถนนมีประสิทธิภาพเพิ่มขึ้น 2. การคมนาคมขนส่งทางการเกษตรของประชาชนมีความสะดวกรวดเร็วและปลอดภัยเพิ่มขึ้น 3. ประชาชนมีคุณภาพในการดำรงชีวิตประจำวันที่ดีขึ้น	กองช่าง

ผ.02

รายละเอียดโครงการพัฒนา

แผนพัฒนาท้องถิ่น (พ.ศ.2561 - 2565)

สำหรับ องค์กรปกครองส่วนท้องถิ่นดำเนินการ

องค์การบริหารส่วนจังหวัดชัยภูมิ

ก. ยุทธศาสตร์จังหวัดที่ 1 การสร้างความเข้มแข็งทางเศรษฐกิจฐานรากและแข่งขันได้อย่างยั่งยืน

ข. ยุทธศาสตร์การพัฒนาขององค์กรปกครองส่วนท้องถิ่นในเขตจังหวัด ยุทธศาสตร์ที่ 6 การพัฒนาโครงสร้างพื้นฐานเพื่อรองรับการเป็นศูนย์กลางทางการตลาดและการเชื่อมโยงสู่ประเทศในประชาคมอาเซียน

5. ยุทธศาสตร์ การพัฒนาโครงสร้างพื้นฐานและเพิ่มมูลค่าผลผลิตทางการเกษตร

5.9 แผนงานอุตสาหกรรมและการโยธา

ที่	โครงการ	วัตถุประสงค์	เป้าหมาย (ผลผลิตของโครงการ)	งบประมาณ 2561 (บาท)	2562 (บาท)	2563 (บาท)	2564 (บาท)	2565 (บาท)	ตัวชี้วัด (KPI)	ผลที่คาดว่าจะได้รับ	หน่วยงานรับผิดชอบหลัก
264	ซ่อมแซมถนนลาดยางผิวปู Para Asphalt Concrete สายทาง ชย.ถ. 1-0071 บ้านศาลา - บ้านตลาด อำเภอเกษตรสมบูรณ์ จังหวัดชัยภูมิ	1. เพื่อให้ประชาชนในพื้นที่อำเภอเกษตรสมบูรณ์ จังหวัดชัยภูมิได้ใช้ถนน ในการสัญจร ไป-มาได้สะดวก รวดเร็ว และปลอดภัย 2. เพื่อให้เกษตรกรในพื้นที่อำเภอเกษตรสมบูรณ์ จังหวัดชัยภูมิได้ ใช้ถนนในการขนส่งผลผลิตทางการเกษตรออกสู่ท้องตลาดได้รวดเร็ว ปลอดภัย 3. เพื่อส่งเสริมเกษตรกรผู้ปลูกยางพาราให้ราคายางสูงขึ้นโดยการใช้น้ำยางพาราในการก่อสร้าง	ลักษณะสายทางเดิมตลอดสายทาง ถนนลาดยาง กว้าง 6.00 เมตร ยาว 2,483.00 เมตร <u>ดำเนินการ</u> ซ่อมแซมถนนลาดยาง ผิวปู Para Asphalt Concrete กม.1+415 - กม.1+625 ผิวจราจร ขนาดกว้าง 6.00 เมตร ยาว 210.00 เมตร หนา 0.04 เมตร หรือพื้นที่ไม่น้อยกว่า 1,260.00 ตารางเมตร <u>พิกัด</u> N=16.3112711111111 E=101.9684099999999 N=16.3102555555555 E=101.9700488888888 ตามแบบมาตรฐาน ขององค์การบริหารส่วนจังหวัดชัยภูมิ และมาตรฐานงานทางที่ได้กำหนดไว้	-	495,000	-	-	-	ร้อยละ 80 ของประชาชนในเขตพื้นที่อำเภอเกษตรสมบูรณ์ จังหวัดชัยภูมิ รวมไปถึงผู้ที่สัญจรพื้นที่ใกล้เคียงได้ใช้ถนนเพื่อการขนส่งผลผลิตทางการเกษตรและการสัญจร ไป-มา	1. ถนนมีประสิทธิภาพเพิ่มขึ้น 2. การคมนาคมขนส่งทางการเกษตรของประชาชนมีความสะดวกรวดเร็วและปลอดภัยเพิ่มขึ้น 3. ประชาชนมีคุณภาพในการดำรงชีวิตประจำวันที่ดีขึ้น	กองช่าง

ผ.02

รายละเอียดโครงการพัฒนา

แผนพัฒนาท้องถิ่น (พ.ศ.2561 - 2565)

สำหรับ องค์กรปกครองส่วนท้องถิ่นดำเนินการ

องค์การบริหารส่วนจังหวัดชัยภูมิ

ก. ยุทธศาสตร์จังหวัดที่ 1 การสร้างความเข้มแข็งทางเศรษฐกิจฐานรากและแข่งขันได้อย่างยั่งยืน

ข. ยุทธศาสตร์การพัฒนาขององค์กรปกครองส่วนท้องถิ่นในเขตจังหวัด ยุทธศาสตร์ที่ 6 การพัฒนาโครงสร้างพื้นฐานเพื่อรองรับการเป็นศูนย์กลางทางการตลาดและการเชื่อมโยงสู่ประเทศในประชาคมอาเซียน

5. ยุทธศาสตร์ การพัฒนาโครงสร้างพื้นฐานและเพิ่มมูลค่าผลผลิตทางการเกษตร

5.9 แผนงานอุตสาหกรรมและการโยธา

ที่	โครงการ	วัตถุประสงค์	เป้าหมาย (ผลผลิตของโครงการ)	งบประมาณ 2561 (บาท)	2562 (บาท)	2563 (บาท)	2564 (บาท)	2565 (บาท)	ตัวชี้วัด (KPI)	ผลที่คาดว่าจะได้รับ	หน่วยงานรับผิดชอบหลัก
265	ซ่อมแซมถนนลาดยางผิวปู Para Asphalt Concrete สายทาง ชย.ถ. 1-0115 บ้านหญ้านาง - บ้านวังม่วง อำเภอเกษตรสมบูรณ์ จังหวัดชัยภูมิ	1. เพื่อให้ประชาชนในพื้นที่อำเภอเกษตรสมบูรณ์ จังหวัดชัยภูมิ ได้ใช้ถนน ในการสัญจร ไป-มา ได้สะดวก รวดเร็ว และปลอดภัย 2. เพื่อให้เกษตรกรในพื้นที่อำเภอเกษตรสมบูรณ์ จังหวัดชัยภูมิได้ ใช้ถนนในการขนส่งผลผลิตทางการเกษตรออกสู่ท้องตลาดได้รวดเร็ว ปลอดภัย 3. เพื่อส่งเสริมเกษตรกรผู้ปลูกยางพาราให้ราคายางสูงขึ้นโดยการใช้น้ำยางพาราในการก่อสร้าง	ลักษณะสายทางเดิมตลอดสายทาง ถนนลาดยาง กว้าง 8.00 เมตร ยาว 2,000.00 เมตร ดำเนินการ ซ่อมแซมถนนลาดยาง ผิวปู Para Asphalt Concrete กม.0+520 - กม.0+678 ผิวจราจร ขนาดกว้าง 6.00 เมตร ยาว 158.00 เมตร ไหล่ทางกว้างข้างละ 1.00 เมตร หนา 0.04 เมตร หรือพื้นที่ไม่น้อยกว่า 1,264.00 ตารางเมตร พิกัด N=16.4005455555555 E=101.9645299999999 N=16.4011488888888 E=101.9631711111111 ตามแบบมาตรฐาน ขององค์การบริหารส่วนจังหวัดชัยภูมิ และมาตรฐานงานทางที่ได้กำหนดไว้	-	491,000	-	-	-	ร้อยละ 80 ของประชาชนในเขตพื้นที่อำเภอเกษตรสมบูรณ์ จังหวัดชัยภูมิ รวมไปถึงผู้ที่สัญจรพื้นที่ใกล้เคียงได้ใช้ถนนเพื่อการขนส่งผลผลิตทางการเกษตรและการสัญจร ไป-มา	1. ถนนมีประสิทธิภาพเพิ่มขึ้น 2. การคมนาคมขนส่งทางการเกษตรของประชาชนมีความสะดวกรวดเร็วและปลอดภัยเพิ่มขึ้น 3. ประชาชนมีคุณภาพในการดำรงชีวิตประจำวันที่ดีขึ้น	กองช่าง

ผ.02

รายละเอียดโครงการพัฒนา

แผนพัฒนาท้องถิ่น (พ.ศ.2561 - 2565)

สำหรับ องค์กรปกครองส่วนท้องถิ่นดำเนินการ

องค์การบริหารส่วนจังหวัดชัยภูมิ

ก. ยุทธศาสตร์จังหวัดที่ 1 การสร้างความเข้มแข็งทางเศรษฐกิจฐานรากและแข่งขันได้อย่างยั่งยืน

ข. ยุทธศาสตร์การพัฒนาขององค์กรปกครองส่วนท้องถิ่นในเขตจังหวัด ยุทธศาสตร์ที่ 6 การพัฒนาโครงสร้างพื้นฐานเพื่อรองรับการเป็นศูนย์กลางทางการตลาดและการเชื่อมโยงสู่ประเทศในประชาคมอาเซียน

5. ยุทธศาสตร์ การพัฒนาโครงสร้างพื้นฐานและเพิ่มมูลค่าผลผลิตทางการเกษตร

5.9 แผนงานอุตสาหกรรมและการโยธา

ที่	โครงการ	วัตถุประสงค์	เป้าหมาย (ผลผลิตของโครงการ)	งบประมาณ 2561 (บาท)	2562 (บาท)	2563 (บาท)	2564 (บาท)	2565 (บาท)	ตัวชี้วัด (KPI)	ผลที่คาดว่าจะได้รับ	หน่วยงานรับผิดชอบหลัก
266	ซ่อมแซมถนนลาดยางผิวปู Para Asphalt Concrete สายทาง ชย.ถ. 1-0116 บ้านวังม่วง - บ้านหญ้านาง อำเภอเกษตรสมบูรณ์ จังหวัดชัยภูมิ	1. เพื่อให้ประชาชนในพื้นที่อำเภอเกษตรสมบูรณ์ จังหวัดชัยภูมิ ได้ใช้ถนน ในการสัญจร ไป-มา ได้สะดวก รวดเร็ว และปลอดภัย 2. เพื่อให้เกษตรกรในพื้นที่อำเภอเกษตรสมบูรณ์ จังหวัดชัยภูมิได้ ใช้ถนนในการขนส่งผลผลิตทางการเกษตรออกสู่ท้องตลาดได้รวดเร็ว ปลอดภัย 3. เพื่อส่งเสริมเกษตรกรผู้ปลูกยางพาราให้ราคายางสูงขึ้นโดยการใช้น้ำยางพาราในการก่อสร้าง	ลักษณะสายทางเดิมตลอดสายทาง ถนนลาดยาง กว้าง 8.00 เมตร ยาว 2,000.00 เมตร <u>ดำเนินการ</u> ซ่อมแซมถนนลาดยาง ผิวปู Para Asphalt Concrete กม.0+000 - กม.0+158 ผิวจราจร ขนาดกว้าง 6.00 เมตร ยาว 158.00 เมตร ไหล่ทางกว้างข้างละ 1.00 เมตร หนา 0.04 เมตร หรือพื้นที่ไม่น้อยกว่า 1,264.00 ตารางเมตร <u>พิกัด</u> N=16.4243577777777 E=101.9078766666666 N=16.4238599999999 E=101.9093100000000 ตามแบบมาตรฐาน ขององค์การบริหารส่วนจังหวัดชัยภูมิ และมาตรฐานงานทางที่ได้กำหนดไว้	-	492,000	-	-	-	ร้อยละ 80 ของประชาชนในเขตพื้นที่อำเภอเกษตรสมบูรณ์ จังหวัดชัยภูมิ รวมไปถึงผู้ที่สัญจรพื้นที่ใกล้เคียงได้ใช้ถนนเพื่อการขนส่งผลผลิตทางการเกษตรและการสัญจร ไป-มา	1. ถนนมีประสิทธิภาพเพิ่มขึ้น 2. การคมนาคมขนส่งทางการเกษตรของประชาชนมีความสะดวกรวดเร็วและปลอดภัยเพิ่มขึ้น 3. ประชาชนมีคุณภาพในการดำรงชีวิตประจำวันที่ดีขึ้น	กองช่าง

ผ.02

รายละเอียดโครงการพัฒนา

แผนพัฒนาท้องถิ่น (พ.ศ.2561 - 2565)

สำหรับ องค์กรปกครองส่วนท้องถิ่นดำเนินการ

องค์การบริหารส่วนจังหวัดชัยภูมิ

ก. ยุทธศาสตร์จังหวัดที่ 1 การสร้างความเข้มแข็งทางเศรษฐกิจฐานรากและแข่งขันได้อย่างยั่งยืน

ข. ยุทธศาสตร์การพัฒนาขององค์กรปกครองส่วนท้องถิ่นในเขตจังหวัด ยุทธศาสตร์ที่ 6 การพัฒนาโครงสร้างพื้นฐานเพื่อรองรับการเป็นศูนย์กลางทางการตลาดและการเชื่อมโยงสู่ประเทศในประชาคมอาเซียน

5. ยุทธศาสตร์ การพัฒนาโครงสร้างพื้นฐานและเพิ่มมูลค่าผลผลิตทางการเกษตร

5.9 แผนงานอุตสาหกรรมและการโยธา

ที่	โครงการ	วัตถุประสงค์	เป้าหมาย (ผลผลิตของโครงการ)	งบประมาณ 2561 (บาท)	2562 (บาท)	2563 (บาท)	2564 (บาท)	2565 (บาท)	ตัวชี้วัด (KPI)	ผลที่คาดว่าจะได้รับ	หน่วยงานรับผิดชอบหลัก
267	ซ่อมแซมถนนลาดยางผิวปู Para Asphalt Concrete สายทาง ชย.ถ. 1-0057 บ้านหนองหล่ม - บ้านนาผักเสี้ยน อำเภอคอนสาร จังหวัดชัยภูมิ	1. เพื่อให้ประชาชนในพื้นที่อำเภอคอนสาร จังหวัดชัยภูมิ ได้ใช้ถนนในการสัญจร ไป-มา ได้สะดวก รวดเร็ว และปลอดภัย 2. เพื่อให้เกษตรกรในพื้นที่อำเภอคอนสาร จังหวัดชัยภูมิ ใช้ถนนในการขนส่งผลผลิตทางการเกษตรออกสู่ท้องตลาดได้รวดเร็ว ปลอดภัย 3. เพื่อส่งเสริมเกษตรกรผู้ปลูกยางพาราให้ราคายางสูงขึ้นโดยการใช้น้ำยางพาราในการก่อสร้าง	ลักษณะสายทางเดิมตลอดสายทาง ถนนลาดยาง กว้าง 6.00 เมตร ยาว 9,140.00 เมตร ดำเนินการ ซ่อมแซมถนนลาดยางผิวปู Para Asphalt Concrete กม.4+680 - กม.4+892 ผิวจราจร ขนาดกว้าง 6.00 เมตร ยาว 212.00 เมตร หนา 0.04 เมตร หรือพื้นที่ไม่น้อยกว่า 1,272.00 ตารางเมตร พิกัด N=16.5247844444444 E=101.9566377777777 N=16.5249644444444 E=101.9586211111111 ตามแบบมาตรฐาน ขององค์การบริหารส่วนจังหวัดชัยภูมิ และมาตรฐานงานทางที่ได้กำหนดไว้	-	494,000	-	-	-	ร้อยละ 80 ของประชาชนในเขตพื้นที่อำเภอคอนสาร จังหวัดชัยภูมิ รวมไปถึงผู้ที่สัญจรพื้นที่ใกล้เคียงได้ใช้ถนนเพื่อการขนส่งผลผลิตทางการเกษตรและการสัญจร ไป-มา	1. ถนนมีประสิทธิภาพเพิ่มขึ้น 2. การคมนาคมขนส่งทางการเกษตรของประชาชนมีความสะดวกรวดเร็วและปลอดภัยเพิ่มขึ้น 3. ประชาชนมีคุณภาพในการดำรงชีวิตประจำวันที่ดีขึ้น	กองช่าง

ผ.02

รายละเอียดโครงการพัฒนา

แผนพัฒนาท้องถิ่น (พ.ศ.2561 - 2565)

สำหรับ องค์กรปกครองส่วนท้องถิ่นดำเนินการ

องค์การบริหารส่วนจังหวัดชัยภูมิ

ก. ยุทธศาสตร์จังหวัดที่ 1 การสร้างความเข้มแข็งทางเศรษฐกิจฐานรากและแข่งขันได้อย่างยั่งยืน

ข. ยุทธศาสตร์การพัฒนาขององค์กรปกครองส่วนท้องถิ่นในเขตจังหวัด ยุทธศาสตร์ที่ 6 การพัฒนาโครงสร้างพื้นฐานเพื่อรองรับการเป็นศูนย์กลางทางการตลาดและการเชื่อมโยงสู่ประเทศในประชาคมอาเซียน

5. ยุทธศาสตร์ การพัฒนาโครงสร้างพื้นฐานและเพิ่มมูลค่าผลผลิตทางการเกษตร

5.9 แผนงานอุตสาหกรรมและการโยธา

ที่	โครงการ	วัตถุประสงค์	เป้าหมาย (ผลผลิตของโครงการ)	งบประมาณ 2561 (บาท)	2562 (บาท)	2563 (บาท)	2564 (บาท)	2565 (บาท)	ตัวชี้วัด (KPI)	ผลที่คาดว่าจะได้รับ	หน่วยงานรับผิดชอบหลัก
268	ซ่อมแซมถนนลาดยางผิวปู Para Asphalt Concrete สายทาง ชย.ถ. 1-0055 บ้านสันติสุข - บ้านโสกมะตูม อำเภอคอนสาร จังหวัดชัยภูมิ	1. เพื่อให้ประชาชนในพื้นที่อำเภอคอนสาร จังหวัดชัยภูมิ ได้ใช้ถนนในการสัญจร ไป-มา ได้สะดวก รวดเร็ว และปลอดภัย 2. เพื่อให้เกษตรกรในพื้นที่อำเภอคอนสาร จังหวัดชัยภูมิ ใช้ถนนในการขนส่งผลผลิตทางการเกษตรออกสู่ท้องตลาดได้รวดเร็ว ปลอดภัย 3. เพื่อส่งเสริมเกษตรกรผู้ปลูกยางพาราให้ราคายางสูงขึ้นโดยการใช้น้ำยางพาราในการก่อสร้าง	ลักษณะสายทางเดิมตลอดสายทาง ถนนลาดยาง กว้าง 8.00 เมตร ยาว 11,823.00 เมตร ดำเนินการ ซ่อมแซมถนนลาดยางผิวปู Para Asphalt Concrete กม.1+280 - กม.1+440 ผิวจราจร ขนาดกว้าง 6.00 เมตร ยาว 160.00 เมตร ไหล่ทางกว้างข้างละ 1.00 เมตร หนา 0.04 เมตร หรือพื้นที่ไม่น้อยกว่า 1,280.00 ตารางเมตร พิกัด N=16.4730355555555 E=101.9614644444444 N=16.4729899999999 E=101.9629888888888 ตามแบบมาตรฐาน ขององค์การบริหารส่วนจังหวัดชัยภูมิ และมาตรฐานงานทางที่ได้กำหนดไว้	-	494,000	-	-	-	ร้อยละ 80 ของประชาชนในเขตพื้นที่อำเภอคอนสาร จังหวัดชัยภูมิ รวมไปถึงผู้ที่สัญจรพื้นที่ใกล้เคียงได้ใช้ถนนเพื่อการขนส่งผลผลิตทางการเกษตรและการสัญจร ไป-มา	1. ถนนมีประสิทธิภาพเพิ่มขึ้น 2. การคมนาคมขนส่งทางการเกษตรของประชาชนมีความสะดวกรวดเร็วและปลอดภัยเพิ่มขึ้น 3. ประชาชนมีคุณภาพในการดำรงชีวิตประจำวันที่ดีขึ้น	กองช่าง

ผ.02

รายละเอียดโครงการพัฒนา

แผนพัฒนาท้องถิ่น (พ.ศ.2561 - 2565)

สำหรับ องค์กรปกครองส่วนท้องถิ่นดำเนินการ

องค์การบริหารส่วนจังหวัดชัยภูมิ

ก. ยุทธศาสตร์จังหวัดที่ 1 การสร้างความเข้มแข็งทางเศรษฐกิจฐานรากและแข่งขันได้อย่างยั่งยืน

ข. ยุทธศาสตร์การพัฒนาขององค์กรปกครองส่วนท้องถิ่นในเขตจังหวัด ยุทธศาสตร์ที่ 6 การพัฒนาโครงสร้างพื้นฐานเพื่อรองรับการเป็นศูนย์กลางทางการตลาดและการเชื่อมโยงสู่ประเทศในประชาคมอาเซียน

5. ยุทธศาสตร์ การพัฒนาโครงสร้างพื้นฐานและเพิ่มมูลค่าผลผลิตทางการเกษตร

5.9 แผนงานอุตสาหกรรมและการโยธา

ที่	โครงการ	วัตถุประสงค์	เป้าหมาย (ผลผลิตของโครงการ)	งบประมาณ 2561 (บาท)	2562 (บาท)	2563 (บาท)	2564 (บาท)	2565 (บาท)	ตัวชี้วัด (KPI)	ผลที่คาดว่าจะได้รับ	หน่วยงานรับผิดชอบหลัก
269	ซ่อมแซมถนนลาดยางผิวปู Para Asphalt Concrete สายทาง ชย.ถ. 1-0101 บ้านโนนจาน - บ้านหนองบัวบาน อำเภอจัตุรัส จังหวัดชัยภูมิ	1. เพื่อให้ประชาชนในพื้นที่อำเภอจัตุรัส จังหวัดชัยภูมิ ได้ใช้ถนนในการสัญจร ไป-มา ได้สะดวก รวดเร็ว และปลอดภัย 2. เพื่อให้เกษตรกรในพื้นที่อำเภอจัตุรัส จังหวัดชัยภูมิ ใช้ถนนในการขนส่งผลผลิตทางการเกษตรออกสู่ท้องตลาดได้รวดเร็ว ปลอดภัย 3. เพื่อส่งเสริมเกษตรกรผู้ปลูกยางพาราให้ราคายางสูงขึ้นโดยการใช้น้ำยางพาราในการก่อสร้าง	ลักษณะสายทางเดิมตลอดสายทาง ถนนลาดยาง กว้าง 6.00 - 8.00 เมตร ยาว 8,823.00 เมตร ดำเนินการ ซ่อมแซมถนนลาดยาง ผิวปู Para Asphalt Concrete กม.1+340 - กม.1+536 ผิวจราจร ขนาดกว้าง 6.00 เมตร ยาว 196.00 เมตร หนา 0.04 เมตร หรือพื้นที่ไม่น้อยกว่า 1,176.00 ตารางเมตร พิกัด N=15.6507266666666 E=101.9255188888888 N=15.5612011111111 E=101.9237500000000 ตามแบบมาตรฐาน ขององค์การบริหารส่วนจังหวัดชัยภูมิ และมาตรฐานงานทางที่ได้กำหนดไว้	-	492,000	-	-	-	ร้อยละ 80 ของประชาชนในเขตพื้นที่อำเภอจัตุรัส จังหวัดชัยภูมิ รวมไปถึงผู้ที่สัญจรพื้นที่ใกล้เคียงได้ใช้ถนนเพื่อการขนส่งผลผลิตทางการเกษตรและการสัญจร ไป-มา	1. ถนนมีประสิทธิภาพเพิ่มขึ้น 2. การคมนาคมขนส่งทางการเกษตรของประชาชนมีความสะดวกรวดเร็วและปลอดภัยเพิ่มขึ้น 3. ประชาชนมีคุณภาพในการดำรงชีวิตประจำวันที่ดีขึ้น	กองช่าง

ผ.02

รายละเอียดโครงการพัฒนา

แผนพัฒนาท้องถิ่น (พ.ศ.2561 - 2565)

สำหรับ องค์กรปกครองส่วนท้องถิ่นดำเนินการ

องค์การบริหารส่วนจังหวัดชัยภูมิ

ก. ยุทธศาสตร์จังหวัดที่ 1 การสร้างความเข้มแข็งทางเศรษฐกิจฐานรากและแข่งขันได้อย่างยั่งยืน

ข. ยุทธศาสตร์การพัฒนาขององค์กรปกครองส่วนท้องถิ่นในเขตจังหวัด ยุทธศาสตร์ที่ 6 การพัฒนาโครงสร้างพื้นฐานเพื่อรองรับการเป็นศูนย์กลางทางการตลาดและการเชื่อมโยงสู่ประเทศในประชาคมอาเซียน

5. ยุทธศาสตร์ การพัฒนาโครงสร้างพื้นฐานและเพิ่มมูลค่าผลผลิตทางการเกษตร

5.9 แผนงานอุตสาหกรรมและการโยธา

ที่	โครงการ	วัตถุประสงค์	เป้าหมาย (ผลผลิตของโครงการ)	งบประมาณ 2561 (บาท)	2562 (บาท)	2563 (บาท)	2564 (บาท)	2565 (บาท)	ตัวชี้วัด (KPI)	ผลที่คาดว่าจะได้รับ	หน่วยงานรับผิดชอบหลัก
270	ซ่อมแซมถนนลาดยางผิวปู Para Asphalt Concrete สายทาง ชย.ถ. 1-0099 บ้านหนองบัวใหญ่ - บ้านสระสี่เหลี่ยม อำเภอจัตุรัส จังหวัดชัยภูมิ	1. เพื่อให้ประชาชนในพื้นที่อำเภอจัตุรัส จังหวัดชัยภูมิ ได้ใช้ถนนในการสัญจร ไป-มา ได้สะดวก รวดเร็ว และปลอดภัย 2. เพื่อให้เกษตรกรในพื้นที่อำเภอจัตุรัส จังหวัดชัยภูมิ ใช้ถนนในการขนส่งผลผลิตทางการเกษตรออกสู่ท้องตลาดได้รวดเร็ว ปลอดภัย 3. เพื่อส่งเสริมเกษตรกรผู้ปลูกยางพาราให้ราคายางสูงขึ้นโดยการใช้น้ำยางพาราในการก่อสร้าง	ลักษณะสายทางเดิมตลอดสายทาง ถนนลาดยาง กว้าง 6.00 - 8.00 เมตร ยาว 14,039.00 เมตร ดำเนินการ ซ่อมแซมถนนลาดยางผิวปู Para Asphalt Concrete กม.7+785 - กม.7+982 ผิวจราจร ขนาดกว้าง 6.00 เมตร ยาว 197.00 เมตร หนา 0.04 เมตร หรือพื้นที่ไม่น้อยกว่า 1,182.00 ตารางเมตร พิกัด N=15.5262388888888 E=101.9036466666666 N=15.5245466666666 E=101.9041855555555 ตามแบบมาตรฐาน ขององค์การบริหารส่วนจังหวัดชัยภูมิ และมาตรฐานงานทางที่ได้กำหนดไว้	-	491,000	-	-	-	ร้อยละ 80 ของประชาชนในเขตพื้นที่อำเภอจัตุรัส จังหวัดชัยภูมิ รวมไปถึงผู้ที่สัญจรพื้นที่ใกล้เคียงได้ใช้ถนนเพื่อการขนส่งผลผลิตทางการเกษตรและการสัญจร ไป-มา	1. ถนนมีประสิทธิภาพเพิ่มขึ้น 2. การคมนาคมขนส่งทางการเกษตรของประชาชนมีความสะดวกรวดเร็วและปลอดภัยเพิ่มขึ้น 3. ประชาชนมีคุณภาพในการดำรงชีวิตประจำวันที่ดีขึ้น	กองช่าง

ผ.02

รายละเอียดโครงการพัฒนา

แผนพัฒนาท้องถิ่น (พ.ศ.2561 - 2565)

สำหรับ องค์กรปกครองส่วนท้องถิ่นดำเนินการ

องค์การบริหารส่วนจังหวัดชัยภูมิ

ก. ยุทธศาสตร์จังหวัดที่ 1 การสร้างความเข้มแข็งทางเศรษฐกิจฐานรากและแข่งขันได้อย่างยั่งยืน

ข. ยุทธศาสตร์การพัฒนาขององค์กรปกครองส่วนท้องถิ่นในเขตจังหวัด ยุทธศาสตร์ที่ 6 การพัฒนาโครงสร้างพื้นฐานเพื่อรองรับการเป็นศูนย์กลางทางการตลาดและการเชื่อมโยงสู่ประเทศในประชาคมอาเซียน

5. ยุทธศาสตร์ การพัฒนาโครงสร้างพื้นฐานและเพิ่มมูลค่าผลผลิตทางการเกษตร

5.9 แผนงานอุตสาหกรรมและการโยธา

ที่	โครงการ	วัตถุประสงค์	เป้าหมาย (ผลผลิตของโครงการ)	งบประมาณ 2561 (บาท)	2562 (บาท)	2563 (บาท)	2564 (บาท)	2565 (บาท)	ตัวชี้วัด (KPI)	ผลที่คาดว่าจะได้รับ	หน่วยงานรับผิดชอบหลัก
271	ก่อสร้างถนนคอนกรีตเสริมเหล็ก สายทาง ชย.ถ. 1-0129 บ้านโนนเปลือย - บ้านวังตะเฆ่ อำเภอบ้านเขว้า จังหวัดชัยภูมิ	1. เพื่อให้ประชาชนในพื้นที่อำเภอบ้านเขว้า จังหวัดชัยภูมิ ได้ใช้ถนนในการสัญจรไป-มาได้สะดวก รวดเร็ว และปลอดภัย 2. เพื่อให้เกษตรกรในพื้นที่อำเภอบ้านเขว้า จังหวัดชัยภูมิ ได้ใช้ถนนในการขนส่งผลผลิตทางการเกษตรออกสู่ท้องตลาด ได้รวดเร็ว ปลอดภัย	ลักษณะสายทางเดิมตลอดสายทาง ถนนลูกรัง กว้าง 6.00-8.00 เมตร ยาว 9,985.00 เมตร ดำเนินการ ก่อสร้างถนนคอนกรีตเสริมเหล็ก กว้าง 6.00 เมตร ยาว 590.00 เมตร หนา 0.15 เมตร ดินถมเกลี่ยเรียบไหล่ทาง หนา 0.15 เมตร กว้างข้างละ 0.15 เมตร หรือพื้นที่ไม่น้อยกว่า 3,540.00 ตารางเมตร พิกัด N=15.7907222222222 E= N=15.7922194444444 E=101.8050528888888 ตามแบบมาตรฐาน ขององค์การบริหารส่วนจังหวัดชัยภูมิ และมาตรฐานงานทางที่ได้กำหนดไว้	-	2,034,000	-	-	-	ร้อยละ 80 ของประชาชนในเขตพื้นที่อำเภอบ้านเขว้า จังหวัดชัยภูมิรวมไปถึงผู้ที่สัญจรพื้นที่ใกล้เคียงได้ใช้ถนนเพื่อการขนส่งผลผลิตทางการเกษตรและการสัญจรไป-มา	1. ถนนมีประสิทธิภาพเพิ่มขึ้น 2. การคมนาคมขนส่งทางการเกษตรของประชาชนมีความสะดวก รวดเร็ว และปลอดภัยเพิ่มขึ้น 3. ประชาชนมีคุณภาพในการดำรงชีวิตประจำวันที่ดีขึ้น	กองช่าง

ผ.02

รายละเอียดโครงการพัฒนา

แผนพัฒนาท้องถิ่น (พ.ศ.2561 - 2565)

สำหรับ องค์กรปกครองส่วนท้องถิ่นดำเนินการ

องค์การบริหารส่วนจังหวัดชัยภูมิ

ก. ยุทธศาสตร์จังหวัดที่ 1 การสร้างความเข้มแข็งทางเศรษฐกิจฐานรากและแข่งขันได้อย่างยั่งยืน

ข. ยุทธศาสตร์การพัฒนาขององค์กรปกครองส่วนท้องถิ่นในเขตจังหวัด ยุทธศาสตร์ที่ 6 การพัฒนาโครงสร้างพื้นฐานเพื่อรองรับการเป็นศูนย์กลางทางการตลาดและการเชื่อมโยงสู่ประเทศในประชาคมอาเซียน

5. ยุทธศาสตร์ การพัฒนาโครงสร้างพื้นฐานและเพิ่มมูลค่าผลผลิตทางการเกษตร

5.9 แผนงานอุตสาหกรรมและการโยธา

ที่	โครงการ	วัตถุประสงค์	เป้าหมาย (ผลผลิตของโครงการ)	งบประมาณ 2561 (บาท)	2562 (บาท)	2563 (บาท)	2564 (บาท)	2565 (บาท)	ตัวชี้วัด (KPI)	ผลที่คาดว่าจะได้รับ	หน่วยงานรับผิดชอบหลัก
272	ปรับปรุงถนนลูกรังบดอัดแน่นสายทาง บ้านนาหัวแรด หมู่ที่ 11 ตำบลบ้านแก้ง อำเภอภูเขียว - บ้านโจดกลาง หมู่ที่ 4 ตำบลโนนคูณ อำเภอคอนสาร จังหวัดชัยภูมิ	1. เพื่อให้ประชาชนในพื้นที่ตำบลบ้านแก้ง อำเภอภูเขียว และตำบลโนนคูณ อำเภอคอนสาร จังหวัดชัยภูมิ ได้ใช้ถนนในการสัญจร ไป-มาได้สะดวก รวดเร็ว และปลอดภัย 2. เพื่อให้เกษตรกรในพื้นที่ตำบลบ้านแก้ง อำเภอภูเขียว และตำบลโนนคูณ อำเภอคอนสาร จังหวัดชัยภูมิ ได้ใช้ถนนในการขนส่งผลผลิตทางการเกษตรออกสู่ท้องตลาด ได้รวดเร็ว ปลอดภัย	ลักษณะสายทางเดิมตลอดสายทาง ถนนลูกรัง กว้าง 6.00 เมตร ยาว 3,600.00 เมตร <u>ดำเนินการ</u> ปรับปรุงถนนลูกรังบดอัดแน่น ผิวจราจร กว้าง 6.00 เมตร ยาว 3,600.00 เมตร หนา 0.20 เมตร หรือพื้นที่ไม่น้อยกว่า 21,600.00 ตารางเมตร พิกัด N=16.4504055555555 E=101.9912422222222 N=16.4789200000000 E=101.9857544444444 ตามแบบมาตรฐาน ขององค์การบริหารส่วนจังหวัดชัยภูมิ และมาตรฐานงานทางที่ได้กำหนดไว้	-	1,238,000	-	-	-	ร้อยละ 80 ของประชาชนในเขตพื้นที่ตำบลบ้านแก้ง อำเภอภูเขียว และตำบลโนนคูณ อำเภอคอนสาร จังหวัดชัยภูมิ รวมไปถึงผู้ที่สัญจร พื้นที่ใกล้เคียง ได้ใช้ถนนเพื่อการขนส่งผลผลิตทางการเกษตร และการสัญจรไป-มา	1. ถนนมีประสิทธิภาพเพิ่มขึ้น 2. การคมนาคมขนส่งทางการเกษตรของประชาชนมีความสะดวก รวดเร็ว และปลอดภัยเพิ่มขึ้น 3. ประชาชนมีคุณภาพในการดำรงชีวิตประจำวันที่ดีขึ้น	กองช่าง

ผ.02

รายละเอียดโครงการพัฒนา

แผนพัฒนาท้องถิ่น (พ.ศ.2561 - 2565)

สำหรับ องค์กรปกครองส่วนท้องถิ่นดำเนินการ

องค์การบริหารส่วนจังหวัดชัยภูมิ

ก. ยุทธศาสตร์จังหวัดที่ 1 การสร้างความเข้มแข็งทางเศรษฐกิจฐานรากและแข่งขันได้อย่างยั่งยืน

ข. ยุทธศาสตร์การพัฒนาขององค์กรปกครองส่วนท้องถิ่นในเขตจังหวัด ยุทธศาสตร์ที่ 6 การพัฒนาโครงสร้างพื้นฐานเพื่อรองรับการเป็นศูนย์กลางทางการตลาดและการเชื่อมโยงสู่ประเทศในประชาคมอาเซียน

5. ยุทธศาสตร์ การพัฒนาโครงสร้างพื้นฐานและเพิ่มมูลค่าผลผลิตทางการเกษตร

5.9 แผนงานอุตสาหกรรมและการโยธา

ที่	โครงการ	วัตถุประสงค์	เป้าหมาย (ผลผลิตของโครงการ)	งบประมาณ 2561 (บาท)	2562 (บาท)	2563 (บาท)	2564 (บาท)	2565 (บาท)	ตัวชี้วัด (KPI)	ผลที่คาดว่าจะได้รับ	หน่วยงานรับผิดชอบหลัก
273	ปรับปรุงถนนลูกรังบดอัดแน่น สายทาง บ้านหนองดินดำ หมู่ที่ 2 ตำบลบ้านแก้ง - บ้านสว่าง หมู่ที่ 2 ตำบลหนองตูม อำเภอภูเขียว จังหวัดชัยภูมิ	1. เพื่อให้ประชาชนในพื้นที่ตำบลบ้านแก้งและตำบลหนองตูม อำเภอภูเขียว จังหวัดชัยภูมิ ได้ใช้ถนนในการ สัญจร ไป-มา ได้สะดวก รวดเร็วและปลอดภัย 2. เพื่อให้เกษตรกรในพื้นที่ตำบลบ้านแก้ง และตำบลหนองตูม อำเภอภูเขียว จังหวัดชัยภูมิ ได้ใช้ถนนในการขนส่งผลผลิตทางการเกษตรออกสู่ท้องตลาด ได้รวดเร็ว ปลอดภัย	ลักษณะสายทางเดิมตลอดสายทาง ถนนลูกรัง กว้าง 4.00 เมตร ยาว 2,230.00 เมตร <u>ดำเนินการ</u> ปรับปรุงถนนลูกรังบดอัดแน่น ผิวจราจร กว้าง 4.00 เมตร ยาว 2,230.00 เมตร หนา 0.20 เมตร หรือพื้นที่ไม่น้อยกว่า 8,920.00 ตารางเมตร พิกัด N=16.4018833333333 E=102.1001899999999 N=16.3906999999999 E=102.0909211111111 ตามแบบมาตรฐาน ขององค์การบริหารส่วนจังหวัดชัยภูมิ และมาตรฐานงานทางที่ได้กำหนดไว้	-	898,000	-	-	-	ร้อยละ 80 ของประชาชนในเขตพื้นที่ตำบลบ้านแก้ง และ ตำบลหนองตูม อำเภอภูเขียว จังหวัดชัยภูมิ รวมไปถึงผู้ที่สัญจร พื้นที่ใกล้เคียงได้ใช้ถนนเพื่อการขนส่งผลผลิตทางการเกษตร และการสัญจรไป-มา	1. ถนนมีประสิทธิภาพเพิ่มขึ้น 2. การคมนาคมขนส่งทางการเกษตรของประชาชนมีความสะดวก รวดเร็ว และปลอดภัยเพิ่มขึ้น 3. ประชาชนมีคุณภาพในการดำรงชีวิตประจำวันที่ดีขึ้น	กองช่าง

ผ.02

รายละเอียดโครงการพัฒนา

แผนพัฒนาท้องถิ่น (พ.ศ.2561 - 2565)

สำหรับ องค์กรปกครองส่วนท้องถิ่นดำเนินการ

องค์การบริหารส่วนจังหวัดชัยภูมิ

ก. ยุทธศาสตร์จังหวัดที่ 1 การสร้างความเข้มแข็งทางเศรษฐกิจฐานรากและแข่งขันได้อย่างยั่งยืน

ข. ยุทธศาสตร์การพัฒนาขององค์กรปกครองส่วนท้องถิ่นในเขตจังหวัด ยุทธศาสตร์ที่ 6 การพัฒนาโครงสร้างพื้นฐานเพื่อรองรับการเป็นศูนย์กลางทางการตลาดและการเชื่อมโยงสู่ประเทศในประชาคมอาเซียน

5. ยุทธศาสตร์ การพัฒนาโครงสร้างพื้นฐานและเพิ่มมูลค่าผลผลิตทางการเกษตร

5.9 แผนงานอุตสาหกรรมและการโยธา

ที่	โครงการ	วัตถุประสงค์	เป้าหมาย (ผลผลิตของโครงการ)	งบประมาณ 2561 (บาท)	2562 (บาท)	2563 (บาท)	2564 (บาท)	2565 (บาท)	ตัวชี้วัด (KPI)	ผลที่คาดว่าจะได้รับ	หน่วยงานรับผิดชอบหลัก
274	ปรับปรุงถนนคอนกรีตเสริมเหล็ก ผิวปู Asphaltic Concrete สายทาง บ้านยางเครือ หมู่ที่ 6 ตำบลหนองโดน - บ้านดอนเกษตร หมู่ที่ 11 ตำบลกุดน้ำใส อำเภอจัตุรัส จังหวัดชัยภูมิ	1. เพื่อให้ประชาชนในพื้นที่ตำบลหนองโดน และตำบลกุดน้ำใส อำเภอจัตุรัส จังหวัดชัยภูมิ ได้ใช้ถนนในการ สัญจร ไป-มา ได้สะดวกรวดเร็วและปลอดภัย 2. เพื่อให้เกษตรกรในพื้นที่ตำบลหนองโดน และตำบลกุดน้ำใส อำเภอจัตุรัส จังหวัดชัยภูมิ ได้ใช้ถนนในการขนส่งผลผลิตทางการเกษตรออกสู่ท้องตลาด ได้รวดเร็ว ปลอดภัย	ลักษณะสายทางเดิมตลอดสายทาง ถนนคอนกรีตเสริมเหล็ก กว้าง 5.00 เมตร ยาว 8,700.00 เมตร ดำเนินการ ปรับปรุงถนนคอนกรีตเสริมเหล็ก ผิวปู Asphaltic Concrete ผิวจราจร ขนาดกว้าง 5.00 เมตร ยาว 360.00 เมตร หนา 0.03 เมตร หรือพื้นที่ไม่น้อยกว่า 1,800.00 ตารางเมตร พิกัด N=15.5356477777777 E=101.8074155555555 N=15.5370200000000 E=101.8043700000000 ตามแบบมาตรฐาน ขององค์การบริหารส่วนจังหวัดชัยภูมิ และมาตรฐานงานทางที่ได้กำหนดไว้	-	374,000	-	-	-	ร้อยละ 80 ของประชาชนในเขตพื้นที่ตำบลหนองโดน และตำบลกุดน้ำใส อำเภอจัตุรัส จังหวัดชัยภูมิ รวมไปถึงผู้ที่สัญจรพื้นที่ใกล้เคียงได้ใช้ถนนเพื่อการขนส่งผลผลิตทางการเกษตร และการสัญจรไป-มา	1. ถนนมีประสิทธิภาพเพิ่มขึ้น 2. การคมนาคมขนส่งทางการเกษตรของประชาชนมีความสะดวก รวดเร็ว และปลอดภัยเพิ่มขึ้น 3. ประชาชนมีคุณภาพในการดำรงชีวิตประจำวันที่ดีขึ้น	กองช่าง

ผ.02

รายละเอียดโครงการพัฒนา

แผนพัฒนาท้องถิ่น (พ.ศ.2561 - 2565)

สำหรับ องค์กรปกครองส่วนท้องถิ่นดำเนินการ

องค์การบริหารส่วนจังหวัดชัยภูมิ

ก. ยุทธศาสตร์จังหวัดที่ 1 การสร้างความเข้มแข็งทางเศรษฐกิจฐานรากและแข่งขันได้อย่างยั่งยืน

ข. ยุทธศาสตร์การพัฒนาขององค์กรปกครองส่วนท้องถิ่นในเขตจังหวัด ยุทธศาสตร์ที่ 6 การพัฒนาโครงสร้างพื้นฐานเพื่อรองรับการเป็นศูนย์กลางทางการตลาดและการเชื่อมโยงสู่ประเทศในประชาคมอาเซียน

5. ยุทธศาสตร์ การพัฒนาโครงสร้างพื้นฐานและเพิ่มมูลค่าผลผลิตทางการเกษตร

5.9 แผนงานอุตสาหกรรมและการโยธา

ที่	โครงการ	วัตถุประสงค์	เป้าหมาย (ผลผลิตของโครงการ)	งบประมาณ 2561 (บาท)	2562 (บาท)	2563 (บาท)	2564 (บาท)	2565 (บาท)	ตัวชี้วัด (KPI)	ผลที่คาดว่าจะได้รับ	หน่วยงานรับผิดชอบหลัก
275	ก่อสร้างถนนคอนกรีตเสริมเหล็ก สายทางบ้านม่วง หมู่ที่ 11 ตำบลบ้านเขว้า - บ้านป่าสะแกราช หมู่ที่ 12 ตำบลลุ่มลำชี อำเภอบ้านเขว้า จังหวัดชัยภูมิ	1. เพื่อให้ประชาชนในพื้นที่ตำบลบ้านเขว้า และตำบลลุ่มลำชี อำเภอบ้านเขว้า จังหวัดชัยภูมิ ได้ใช้ถนนในการ สัญจร ไป-มา ได้สะดวก รวดเร็วและปลอดภัย 2. เพื่อให้เกษตรกรในพื้นที่ตำบลบ้านเขว้า และตำบลลุ่มลำชี อำเภอบ้านเขว้า จังหวัดชัยภูมิ ได้ใช้ถนนในการขนส่งผลผลิตทางการเกษตรออกสู่ท้องตลาด ได้รวดเร็ว ปลอดภัย	ลักษณะสายทางเดิมตลอดสายทาง ถนนลูกรัง กว้าง 5.00 เมตร ยาว 900.00 เมตร <u>ดำเนินการ</u> ถนนคอนกรีตเสริมเหล็ก กว้าง 4.00 เมตร หนา 0.15 เมตร ความยาว 900.00 เมตร ดินถมเกลี่ยเรียบไหล่ทาง หนา 0.15 เมตร กว้างข้างละ 0.20 เมตร หรือพื้นที่ไม่น้อยกว่า 3,600.00 ตารางเมตร พิกัด N=15.7547111111111 E=101.9162611111111 N=15.7524066666666 E=101.9091355555555 ตามแบบมาตรฐาน ขององค์การบริหารส่วนจังหวัดชัยภูมิ และมาตรฐานงานทางที่ได้กำหนดไว้	-	2,070,000	-	-	-	ร้อยละ 80 ของประชาชนในเขตพื้นที่ตำบลบ้านเขว้า และตำบลลุ่มลำชี อำเภอบ้านเขว้า จังหวัดชัยภูมิ รวมไปถึงผู้ที่สัญจรพื้นที่ใกล้เคียงได้ใช้ถนนเพื่อการขนส่งผลผลิตทางการเกษตร และการสัญจรไป-มา	1. ถนนมีประสิทธิภาพเพิ่มขึ้น 2. การคมนาคมขนส่งทางการเกษตรของประชาชนมีความสะดวก รวดเร็ว และปลอดภัยเพิ่มขึ้น 3. ประชาชนมีคุณภาพในการดำรงชีวิตประจำวันที่ดีขึ้น	กองช่าง

ผ.02

รายละเอียดโครงการพัฒนา

แผนพัฒนาท้องถิ่น (พ.ศ.2561 - 2565)

สำหรับ องค์กรปกครองส่วนท้องถิ่นดำเนินการ

องค์การบริหารส่วนจังหวัดชัยภูมิ

ก. ยุทธศาสตร์จังหวัดที่ 1 การสร้างความเข้มแข็งทางเศรษฐกิจฐานรากและแข่งขันได้อย่างยั่งยืน

ข. ยุทธศาสตร์การพัฒนาขององค์กรปกครองส่วนท้องถิ่นในเขตจังหวัด ยุทธศาสตร์ที่ 6 การพัฒนาโครงสร้างพื้นฐานเพื่อรองรับการเป็นศูนย์กลางทางการตลาดและการเชื่อมโยงสู่ประเทศในประชาคมอาเซียน

5. ยุทธศาสตร์ การพัฒนาโครงสร้างพื้นฐานและเพิ่มมูลค่าผลผลิตทางการเกษตร

5.9 แผนงานอุตสาหกรรมและการโยธา

ที่	โครงการ	วัตถุประสงค์	เป้าหมาย (ผลผลิตของโครงการ)	งบประมาณ 2561 (บาท)	2562 (บาท)	2563 (บาท)	2564 (บาท)	2565 (บาท)	ตัวชี้วัด (KPI)	ผลที่คาดว่าจะได้รับ	หน่วยงานรับผิดชอบหลัก
276	ปรับปรุงถนนลูกรังบดอัดแน่น สายทาง บ้านห้วยยาง หมู่ที่ 9 ตำบลหนองโดน-บ้านสำโรงโคก หมู่ที่ 6 ตำบลกุดน้ำใส อำเภอจัตุรัส จังหวัดชัยภูมิ	1. เพื่อให้ประชาชนในพื้นที่ตำบลหนองโดน และตำบลกุดน้ำใส อำเภอจัตุรัส จังหวัดชัยภูมิ ได้ใช้ถนนในการ สัญจรไป-มาได้สะดวก รวดเร็วและปลอดภัย 2. เพื่อให้เกษตรกรในพื้นที่ตำบลหนองโดน และตำบลกุดน้ำใส อำเภอจัตุรัส จังหวัดชัยภูมิ ได้ใช้ถนนในการขนส่งผลผลิตทางการเกษตรออกสู่ท้องตลาด ได้รวดเร็ว ปลอดภัย	ลักษณะสายทางเดิมตลอดสายทาง ถนนลูกรัง กว้าง 5.50 เมตร ยาว 1,150.00 เมตร <u>ดำเนินการ</u> ปรับปรุงถนนลูกรังบดอัดแน่น ผิวจราจร กว้าง 5.00 เมตร ยาว 1,065.00 เมตร หนา 0.20 เมตร หรือพื้นที่ไม่น้อยกว่า 5,325.00 ตารางเมตร พิกัด N=15.5327088888888 E=101.8132466666666 N=15.5316588888888 E=101.8237799999999 ตามแบบมาตรฐาน ขององค์การบริหารส่วนจังหวัดชัยภูมิ และมาตรฐานงานทางที่ได้กำหนดไว้	-	494,000	-	-	-	ร้อยละ 80 ของประชาชนในเขตพื้นที่ตำบลหนองโดน และตำบลกุดน้ำใส อำเภอจัตุรัส จังหวัดชัยภูมิ ได้ใช้รวมไปถึงผู้ที่สัญจร พื้นที่ใกล้เคียงได้ใช้ถนนเพื่อการขนส่งผลผลิตทางการเกษตร และการสัญจรไป-มา	1. ถนนมีประสิทธิภาพเพิ่ 2. การคมนาคมขนส่งทางการเกษตรของประชาชนมีความสะดวก รวดเร็ว และปลอดภัยเพิ่มขึ้น 3. ประชาชนมีคุณภาพในการดำรงชีวิตประจำวันที่ดีขึ้น	กองช่าง

ผ.02

รายละเอียดโครงการพัฒนา

แผนพัฒนาท้องถิ่น (พ.ศ.2561 - 2565)

สำหรับ องค์กรปกครองส่วนท้องถิ่นดำเนินการ

องค์การบริหารส่วนจังหวัดชัยภูมิ

ก. ยุทธศาสตร์จังหวัดที่ 1 การสร้างความเข้มแข็งทางเศรษฐกิจฐานรากและแข่งขันได้อย่างยั่งยืน

ข. ยุทธศาสตร์การพัฒนาขององค์กรปกครองส่วนท้องถิ่นในเขตจังหวัด ยุทธศาสตร์ที่ 6 การพัฒนาโครงสร้างพื้นฐานเพื่อรองรับการเป็นศูนย์กลางทางการตลาดและการเชื่อมโยงสู่ประเทศในประชาคมอาเซียน

5. ยุทธศาสตร์ การพัฒนาโครงสร้างพื้นฐานและเพิ่มมูลค่าผลผลิตทางการเกษตร

5.9 แผนงานอุตสาหกรรมและการโยธา

ที่	โครงการ	วัตถุประสงค์	เป้าหมาย (ผลผลิตของโครงการ)	งบประมาณ 2561 (บาท)	2562 (บาท)	2563 (บาท)	2564 (บาท)	2565 (บาท)	ตัวชี้วัด (KPI)	ผลที่คาดว่าจะได้รับ	หน่วยงานรับผิดชอบหลัก
277	ปรับปรุงถนนลาดยาง ผิวปู Asphaltic Concrete ดำเนินการโดยวิธี Recycling สายทาง ชย.ถ. 1-0018 บ้านโพธิ์ทอง - โรงเรียนกาญจนาภิเษก วิทยาลัยชัยภูมิ อำเภอเมืองชัยภูมิ จังหวัดชัยภูมิ	1. เพื่อให้ประชาชนในพื้นที่อำเภอเมืองชัยภูมิ จังหวัดชัยภูมิ ได้ใช้ถนนในการ สัญจร ไป-มา ได้สะดวก รวดเร็วและปลอดภัย 2. เพื่อให้เกษตรกรในพื้นที่อำเภอเมืองชัยภูมิ จังหวัดชัยภูมิ ได้ใช้ถนนในการขนส่งผลผลิตทางการเกษตรออกสู่ท้องตลาด ได้รวดเร็ว ปลอดภัย	ลักษณะสายทางเดิมตลอดสายทาง ถนนลาดยาง กว้าง 6.00-8.00 เมตร ยาว 1,820.00 เมตร ดำเนินการ ปรับปรุงถนนลาดยาง ผิวปู Asphaltic Concrete ดำเนินการโดยวิธี Recycling ช่วงที่ 1 กม. 0+000 - กม. 0+160 ผิวจราจร ขนาดกว้าง 6.00 เมตร ยาว 160.00 เมตร ไหล่ทางกว้างข้างละ 1.00 เมตร หนา 0.04 เมตร หรือพื้นที่ไม่น้อยกว่า 1,280.00 ตารางเมตร ช่วงที่ 2 กม. 0+273 - กม. 0+587 ผิวจราจร ขนาดกว้าง 6.00 เมตร ยาว 314.00 เมตร ไหล่ทางกว้างข้างละ 1.00 เมตร หนา 0.04 เมตร หรือพื้นที่ไม่น้อยกว่า 2,512.00 ตารางเมตร ช่วงที่ 3 กม. 0+695 - กม. 1+548 ผิวจราจร	-	4,246,000	-	-	-	ร้อยละ 80 ของประชาชนในเขตพื้นที่ อำเภอเมืองชัยภูมิ จังหวัดชัยภูมิ รวมไปถึงผู้ที่สัญจรพื้นที่ใกล้เคียงได้ใช้ถนนเพื่อการขนส่งผลผลิตทางการเกษตร และการสัญจรไป-มา	1. ถนนมีประสิทธิภาพเพิ่มขึ้น 2. การคมนาคมขนส่งทางการเกษตรของประชาชนมีความสะดวก รวดเร็ว และปลอดภัยเพิ่มขึ้น 3. ประชาชนมีคุณภาพในการดำรงชีวิตประจำวันที่ดีขึ้น	กองช่าง

ผ.02

รายละเอียดโครงการพัฒนา

แผนพัฒนาท้องถิ่น (พ.ศ.2561 - 2565)

สำหรับ องค์กรปกครองส่วนท้องถิ่นดำเนินการ

องค์การบริหารส่วนจังหวัดชัยภูมิ

ก. ยุทธศาสตร์จังหวัดที่ 1 การสร้างความเข้มแข็งทางเศรษฐกิจฐานรากและแข่งขันได้อย่างยั่งยืน

ข. ยุทธศาสตร์การพัฒนาขององค์กรปกครองส่วนท้องถิ่นในเขตจังหวัด ยุทธศาสตร์ที่ 6 การพัฒนาโครงสร้างพื้นฐานเพื่อรองรับการเป็นศูนย์กลางทางการตลาดและการเชื่อมโยงสู่ประเทศในประชาคมอาเซียน

5. ยุทธศาสตร์ การพัฒนาโครงสร้างพื้นฐานและเพิ่มมูลค่าผลผลิตทางการเกษตร

5.9 แผนงานอุตสาหกรรมและการโยธา

ที่	โครงการ	วัตถุประสงค์	เป้าหมาย (ผลผลิตของโครงการ)	งบประมาณ 2561 (บาท)	2562 (บาท)	2563 (บาท)	2564 (บาท)	2565 (บาท)	ตัวชี้วัด (KPI)	ผลที่คาดว่าจะได้รับ	หน่วยงานรับผิดชอบหลัก
			ขนาดกว้าง 6.00 เมตร ยาว 853.00 เมตร ไหล่ทางกว้างข้างละ 1.00 เมตร หนา 0.04 เมตร หรือพื้นที่ไม่น้อยกว่า 6,824.00 ตารางเมตร หรือพื้นที่รวมทั้งหมดไม่น้อยกว่า 10,616.00 ตารางเมตร พิกัด ช่วงที่ 1 N=15.8818911111111 E=102.0326755555555 N=15.8809422222222 E=102.0328499999999 ช่วงที่ 2 N=15.8773377777777 E=102.0349277777777 N=15.8764855555555 E=102.0354300000000 ช่วงที่ 3 N=15.8706400000000 E=102.0403077777777 N=15.8687322222222 E=102.0419199999999 ตามแบบมาตรฐาน ขององค์การบริหารส่วนจังหวัดชัยภูมิ และมาตรฐานงานทางที่ได้กำหนดไว้								

ผ.02

รายละเอียดโครงการพัฒนา

แผนพัฒนาท้องถิ่น (พ.ศ.2561 - 2565)

สำหรับ องค์กรปกครองส่วนท้องถิ่นดำเนินการ

องค์การบริหารส่วนจังหวัดชัยภูมิ

ก. ยุทธศาสตร์จังหวัดที่ 1 การสร้างความเข้มแข็งทางเศรษฐกิจฐานรากและแข่งขันได้อย่างยั่งยืน

ข. ยุทธศาสตร์การพัฒนาขององค์กรปกครองส่วนท้องถิ่นในเขตจังหวัด ยุทธศาสตร์ที่ 6 การพัฒนาโครงสร้างพื้นฐานเพื่อรองรับการเป็นศูนย์กลางทางการตลาดและการเชื่อมโยงสู่ประเทศในประชาคมอาเซียน

5. ยุทธศาสตร์ การพัฒนาโครงสร้างพื้นฐานและเพิ่มมูลค่าผลผลิตทางการเกษตร

5.9 แผนงานอุตสาหกรรมและการโยธา

ที่	โครงการ	วัตถุประสงค์	เป้าหมาย (ผลผลิตของโครงการ)	งบประมาณ 2561 (บาท)	2562 (บาท)	2563 (บาท)	2564 (บาท)	2565 (บาท)	ตัวชี้วัด (KPI)	ผลที่คาดว่าจะได้รับ	หน่วยงานรับผิดชอบหลัก
278	ปรับปรุงถนนลาดยาง ผิวปู Asphaltic Concrete ดำเนินการโดยวิธี Recycling สายทาง ชย.ถ. 1-0093 โรงเรียนบ้านห้วย - บ้านโนนตะโก อำเภอจัตุรัส จังหวัดชัยภูมิ	1. เพื่อให้ประชาชนในพื้นที่อำเภอจัตุรัส จังหวัดชัยภูมิ ได้ใช้ถนนในการ สัญจร ไป-มาได้สะดวก รวดเร็วและปลอดภัย 2. เพื่อให้เกษตรกรในพื้นที่อำเภอจัตุรัส จังหวัดชัยภูมิ ได้ใช้ถนนในการขนส่งผลผลิตทางการเกษตรออกสู่ท้องตลาด ได้รวดเร็ว ปลอดภัย	ลักษณะสายทางเดิมตลอดสายทาง ถนนลาดยาง กว้าง 6.00 เมตร ยาว 4,372.00 เมตร ดำเนินการ ปรับปรุงถนนลาดยาง ผิวปู Asphaltic Concrete ดำเนินการโดยวิธี Recycling ช่วง กม. 3+220 - กม. 3+820 ผิวจราจร ขนาดกว้าง 6.00 เมตร ยาว 600.00 เมตร หนา 0.04 เมตร หรือพื้นที่ไม่น้อยกว่า 3,600.00 ตารางเมตร พิกัด N=15.5046099999999 E=101.8004099999999 N=15.4991744444444 E=101.8006766666666 ตามแบบมาตรฐาน ขององค์การบริหารส่วนจังหวัดชัยภูมิ และมาตรฐานงานทางที่ได้กำหนดไว้	-	1,435,000	-	-	-	ร้อยละ 80 ของประชาชนในเขตพื้นที่ อำเภอจัตุรัส จังหวัดชัยภูมิ รวมไปถึงผู้ที่สัญจร พื้นที่ใกล้เคียงได้ใช้ถนนเพื่อการขนส่งผลผลิตทางการเกษตร และการสัญจรไป-มา	1. ถนนมีประสิทธิภาพเพิ่มขึ้น 2. การคมนาคมขนส่งทางการเกษตรของประชาชนมีความสะดวก รวดเร็ว และปลอดภัยเพิ่มขึ้น 3. ประชาชนมีคุณภาพในการดำรงชีวิตประจำวันที่ดีขึ้น	กองช่าง

ผ.02

รายละเอียดโครงการพัฒนา

แผนพัฒนาท้องถิ่น (พ.ศ.2561 - 2565)

สำหรับ องค์กรปกครองส่วนท้องถิ่นดำเนินการ

องค์การบริหารส่วนจังหวัดชัยภูมิ

ก. ยุทธศาสตร์จังหวัดที่ 1 การสร้างความเข้มแข็งทางเศรษฐกิจฐานรากและแข่งขันได้อย่างยั่งยืน

ข. ยุทธศาสตร์การพัฒนาขององค์กรปกครองส่วนท้องถิ่นในเขตจังหวัด ยุทธศาสตร์ที่ 6 การพัฒนาโครงสร้างพื้นฐานเพื่อรองรับการเป็นศูนย์กลางทางการตลาดและการเชื่อมโยงสู่ประเทศในประชาคมอาเซียน

5. ยุทธศาสตร์ การพัฒนาโครงสร้างพื้นฐานและเพิ่มมูลค่าผลผลิตทางการเกษตร

5.9 แผนงานอุตสาหกรรมและการโยธา

ที่	โครงการ	วัตถุประสงค์	เป้าหมาย (ผลผลิตของโครงการ)	งบประมาณ 2561 (บาท)	2562 (บาท)	2563 (บาท)	2564 (บาท)	2565 (บาท)	ตัวชี้วัด (KPI)	ผลที่คาดว่าจะได้รับ	หน่วยงานรับผิดชอบหลัก
279	ปรับปรุงถนนลาดยาง ผิวปู Asphaltic Concrete ดำเนินการโดยวิธี Recycling สายทาง ชย.ถ. 1-0096 บ้านหนองบัวโคก - บ้านหนองลุมพุก อำเภอจัตุรัส จังหวัดชัยภูมิ	1. เพื่อให้ประชาชนในพื้นที่อำเภอจัตุรัส จังหวัดชัยภูมิ ได้ใช้ถนนในการ สัญจร ไป-มาได้สะดวก รวดเร็วและปลอดภัย 2. เพื่อให้เกษตรกรในพื้นที่อำเภอจัตุรัส จังหวัดชัยภูมิ ได้ใช้ถนนในการขนส่งผลผลิตทางการเกษตรออกสู่ท้องตลาด ได้รวดเร็ว ปลอดภัย	ลักษณะสายทางเดิมตลอดสายทาง ถนนลาดยาง กว้าง 6.00-8.00 เมตร ยาว 5,275.00 เมตร <u>ดำเนินการ</u> ปรับปรุงถนนลาดยาง ผิวปู Asphaltic Concrete ดำเนินการโดยวิธี Recycling ช่วงที่ 1 กม. 0+930 - กม.1+030 ผิวจราจร ขนาดกว้าง 6.00 เมตร ยาว 100.00 เมตร ไหล่ทางกว้างข้างละ 1.00 เมตร หนา 0.04 เมตร หรือพื้นที่ไม่น้อยกว่า 800.00 ตารางเมตร ช่วงที่ 2 กม. 3+985-กม.4+035 ผิวจราจร ขนาดกว้าง 6.00 เมตร ยาว 50.00 เมตร ไหล่ทางกว้างข้างละ 1.00 เมตร หนา 0.04 เมตร	-	3,160,000	-	-	-	ร้อยละ 80 ของประชาชนในเขตพื้นที่ อำเภอจัตุรัส จังหวัดชัยภูมิ รวมไปถึงผู้ที่สัญจร พื้นที่ใกล้เคียงได้ใช้ถนนเพื่อการขนส่งผลผลิตทางการเกษตรและการสัญจรไป-มา	1. ถนนมีประสิทธิภาพเพิ่มขึ้น 2. การคมนาคมขนส่งทางการเกษตรของประชาชนมีความสะดวก รวดเร็ว และปลอดภัยเพิ่มขึ้น 3. ประชาชนมีคุณภาพในการดำรงชีวิตประจำวันที่ดีขึ้น	กองช่าง

ผ.02

รายละเอียดโครงการพัฒนา

แผนพัฒนาท้องถิ่น (พ.ศ.2561 - 2565)

สำหรับ องค์กรปกครองส่วนท้องถิ่นดำเนินการ

องค์การบริหารส่วนจังหวัดชัยภูมิ

ก. ยุทธศาสตร์จังหวัดที่ 1 การสร้างความเข้มแข็งทางเศรษฐกิจฐานรากและแข่งขันได้อย่างยั่งยืน

ข. ยุทธศาสตร์การพัฒนาขององค์กรปกครองส่วนท้องถิ่นในเขตจังหวัด ยุทธศาสตร์ที่ 6 การพัฒนาโครงสร้างพื้นฐานเพื่อรองรับการเป็นศูนย์กลางทางการตลาดและการเชื่อมโยงสู่ประเทศในประชาคมอาเซียน

5. ยุทธศาสตร์ การพัฒนาโครงสร้างพื้นฐานและเพิ่มมูลค่าผลผลิตทางการเกษตร

5.9 แผนงานอุตสาหกรรมและการโยธา

ที่	โครงการ	วัตถุประสงค์	เป้าหมาย (ผลผลิตของโครงการ)	งบประมาณ 2561 (บาท)	2562 (บาท)	2563 (บาท)	2564 (บาท)	2565 (บาท)	ตัวชี้วัด (KPI)	ผลที่คาดว่าจะได้รับ	หน่วยงานรับผิดชอบหลัก
			หรือพื้นที่ไม่น้อยกว่า 400.00 ตารางเมตร ช่วงที่ 3 กม. 4+360 - กม.4+685 ผิวจราจร ขนาดกว้าง 6.00 เมตร ยาว 325.00 เมตร ไหล่ทางกว้างข้างละ 1.00 เมตร หนา 0.04 เมตร หรือพื้นที่ไม่น้อยกว่า 2,600.00 ตารางเมตร ช่วงที่ 4 กม. 4+685 - กม.5+170 ผิวจราจร ขนาดกว้าง 6.00 เมตร ยาว 485.00 เมตร หนา 0.04 เมตร หรือพื้นที่ไม่น้อยกว่า 2,910.00 ตารางเมตร หรือพื้นที่รวมทั้งหมดไม่น้อยกว่า 6,710.00 ตารางเมตร พิกัด ช่วงที่ 1 N=15.4271133333333 E=101.8395944444444 N=15.4279600000000 E=101.8399222222222 ช่วงที่ 2 N=15.4484211111111 E=101.8570299999999								

ผ.02

รายละเอียดโครงการพัฒนา

แผนพัฒนาท้องถิ่น (พ.ศ.2561 - 2565)

สำหรับ องค์กรปกครองส่วนท้องถิ่นดำเนินการ

องค์การบริหารส่วนจังหวัดชัยภูมิ

ก. ยุทธศาสตร์จังหวัดที่ 1 การสร้างความเข้มแข็งทางเศรษฐกิจฐานรากและแข่งขันได้อย่างยั่งยืน

ข. ยุทธศาสตร์การพัฒนาขององค์กรปกครองส่วนท้องถิ่นในเขตจังหวัด ยุทธศาสตร์ที่ 6 การพัฒนาโครงสร้างพื้นฐานเพื่อรองรับการเป็นศูนย์กลางทางการตลาดและการเชื่อมโยงสู่ประเทศในประชาคมอาเซียน

5. ยุทธศาสตร์ การพัฒนาโครงสร้างพื้นฐานและเพิ่มมูลค่าผลผลิตทางการเกษตร

5.9 แผนงานอุตสาหกรรมและการโยธา

ที่	โครงการ	วัตถุประสงค์	เป้าหมาย (ผลผลิตของโครงการ)	งบประมาณ 2561 (บาท)	2562 (บาท)	2563 (บาท)	2564 (บาท)	2565 (บาท)	ตัวชี้วัด (KPI)	ผลที่คาดว่าจะได้รับ	หน่วยงานรับผิดชอบหลัก
			N=15.4484822222222 E=101.8574988888888 ช่วงที่ 3 N=15.4483633333333 E=101.8602422222222 N=15.4497833333333 E=101.8623411111111 ช่วงที่ 4 N=15.4497833333333 E=101.8623411111111 N=15.4540044444444 E=101.8620388888888 ตามแบบมาตรฐาน ขององค์การบริหารส่วนจังหวัดชัยภูมิ และมาตรฐานงานทางที่ได้กำหนดไว้								

ผ.02

รายละเอียดโครงการพัฒนา

แผนพัฒนาท้องถิ่น (พ.ศ.2561 - 2565)

สำหรับ องค์กรปกครองส่วนท้องถิ่นดำเนินการ

องค์การบริหารส่วนจังหวัดชัยภูมิ

ก. ยุทธศาสตร์จังหวัดที่ 1 การสร้างความเข้มแข็งทางเศรษฐกิจฐานรากและแข่งขันได้อย่างยั่งยืน

ข. ยุทธศาสตร์การพัฒนาขององค์กรปกครองส่วนท้องถิ่นในเขตจังหวัด ยุทธศาสตร์ที่ 6 การพัฒนาโครงสร้างพื้นฐานเพื่อรองรับการเป็นศูนย์กลางทางการตลาดและการเชื่อมโยงสู่ประเทศในประชาคมอาเซียน

5. ยุทธศาสตร์ การพัฒนาโครงสร้างพื้นฐานและเพิ่มมูลค่าผลผลิตทางการเกษตร

5.9 แผนงานอุตสาหกรรมและการโยธา

ที่	โครงการ	วัตถุประสงค์	เป้าหมาย (ผลผลิตของโครงการ)	งบประมาณ 2561 (บาท)	2562 (บาท)	2563 (บาท)	2564 (บาท)	2565 (บาท)	ตัวชี้วัด (KPI)	ผลที่คาดว่าจะได้รับ	หน่วยงานรับผิดชอบหลัก
280	ก่อสร้างถนนคอนกรีตเสริมเหล็ก สายทาง บ้านโนนสะอาด หมู่ที่ 8 ตำบลบ้านกอก - บ้านหนองไผ่ล้อม หมู่ที่ 5 ตำบลหนองบัวใหญ่ อำเภอจัตุรัส จังหวัดชัยภูมิ	1. เพื่อให้ประชาชนในพื้นที่ตำบลบ้านกอก และตำบลหนองบัวใหญ่ อำเภอจัตุรัส จังหวัดชัยภูมิ ได้ใช้ถนนในการ สัญจร ไป-มาได้สะดวก รวดเร็วและปลอดภัย 2. เพื่อให้เกษตรกรในพื้นที่ตำบลบ้านกอก และตำบลหนองบัวใหญ่ อำเภอจัตุรัส จังหวัดชัยภูมิ ได้ใช้ถนนในการขนส่งผลผลิตทางการเกษตรออกสู่ท้องตลาด ได้รวดเร็ว ปลอดภัย	ลักษณะสายทางเดิมตลอดสายทาง ถนนลูกรังกว้าง 7.00-7.50 เมตร ยาว 88.00 เมตร <u>ดำเนินการ</u> ถนนคอนกรีตเสริมเหล็ก กว้าง 6.00 เมตร หนา 0.15 เมตร ความยาว 88.00 เมตร ดินถมเกลี่ยเรียบไหล่ทาง หนา 0.15 เมตร กว้างข้างละ 0.20 เมตร หรือพื้นที่ไม่น้อยกว่า 528.00 ตารางเมตร พิกัด N=15.5339088888888 E=101.8691355555555 N=15.5346099999999 E=101.8695355555555 ตามแบบมาตรฐาน ขององค์การบริหารส่วนจังหวัดชัยภูมิ และมาตรฐานงานทางที่ได้กำหนดไว้	-	309,000	-	-	-	ร้อยละ 80 ของประชาชนในเขตพื้นที่ตำบลบ้านกอก และตำบลหนองบัวใหญ่ อำเภอจัตุรัส จังหวัดชัยภูมิ รวมไปถึงผู้ที่สัญจรพื้นที่ใกล้เคียงได้ใช้ถนนเพื่อการขนส่งผลผลิตทางการเกษตรและการสัญจรไป-มา	1. ถนนมีประสิทธิภาพเพิ่มขึ้น 2. การคมนาคมขนส่งทางการเกษตรของประชาชนมีความสะดวก รวดเร็ว และปลอดภัยเพิ่มขึ้น 3. ประชาชนมีคุณภาพในการดำรงชีวิตประจำวันที่ดีขึ้น	กองช่าง

ผ.02

รายละเอียดโครงการพัฒนา

แผนพัฒนาท้องถิ่น (พ.ศ.2561 - 2565)

สำหรับ องค์กรปกครองส่วนท้องถิ่นดำเนินการ

องค์การบริหารส่วนจังหวัดชัยภูมิ

ก. ยุทธศาสตร์จังหวัดที่ 1 การสร้างความเข้มแข็งทางเศรษฐกิจฐานรากและแข่งขันได้อย่างยั่งยืน

ข. ยุทธศาสตร์การพัฒนาขององค์กรปกครองส่วนท้องถิ่นในเขตจังหวัด ยุทธศาสตร์ที่ 6 การพัฒนาโครงสร้างพื้นฐานเพื่อรองรับการเป็นศูนย์กลางทางการตลาดและการเชื่อมโยงสู่ประเทศในประชาคมอาเซียน

5. ยุทธศาสตร์ การพัฒนาโครงสร้างพื้นฐานและเพิ่มมูลค่าผลผลิตทางการเกษตร

5.9 แผนงานอุตสาหกรรมและการโยธา

ที่	โครงการ	วัตถุประสงค์	เป้าหมาย (ผลผลิตของโครงการ)	งบประมาณ 2561 (บาท)	2562 (บาท)	2563 (บาท)	2564 (บาท)	2565 (บาท)	ตัวชี้วัด (KPI)	ผลที่คาดว่าจะได้รับ	หน่วยงานรับผิดชอบหลัก
281	ก่อสร้างถนนคอนกรีตเสริมเหล็กสายทาง บ้านห้วย หมู่ที่ 3 ตำบลหนองโดน - บ้านดอนเกษตร หมู่ที่ 11 ตำบลกุดน้ำใส อำเภอจัตุรัส จังหวัดชัยภูมิ	1. เพื่อให้ประชาชนในพื้นที่ตำบลหนองโดน และตำบลกุดน้ำใส อำเภอจัตุรัส จังหวัดชัยภูมิ ได้ใช้ถนนในการ สัญจร ไป-มาได้สะดวก รวดเร็วและปลอดภัย 2. เพื่อให้เกษตรกรในพื้นที่ตำบลหนองโดน และตำบลกุดน้ำใส อำเภอจัตุรัส จังหวัดชัยภูมิ ได้ใช้ถนนในการขนส่งผลผลิตทางการเกษตรออกสู่ท้องตลาด ได้รวดเร็ว ปลอดภัย	ลักษณะสายทางเดิม ถนนลูกรัง กว้าง 4.00-5.00 เมตร ยาว 900.00 เมตร ดำเนินการ ก่อสร้างถนนคอนกรีตเสริมเหล็ก ช่วงที่ 1 กม.0+445-กม.0+517 ถนนคอนกรีตเสริมเหล็ก กว้าง 4.00 เมตร ยาว 72.00 เมตร หนา 0.15 เมตร ดินถมเกลี่ยเรียบไหล่ทาง หนา 0.15 เมตร กว้างข้างละ 0.15 เมตร หรือพื้นที่ไม่น้อยกว่า 288.00 ตารางเมตร ช่วงที่ 2 กม.0+500-กม.0+700 ถนนคอนกรีตเสริมเหล็ก กว้าง 4.00 เมตร ยาว 200.00 เมตร หนา 0.15 เมตร ดินถมเกลี่ยเรียบไหล่ทาง หนา 0.15 เมตร	-	630,000	-	-	-	ร้อยละ 80 ของประชาชนในเขตพื้นที่ตำบลหนองโดนและตำบลกุดน้ำใส อำเภอจัตุรัส จังหวัดชัยภูมิ รวมไปถึงผู้ที่สัญจร พื้นที่ใกล้เคียงได้ใช้ถนนเพื่อการขนส่งผลผลิตทางการเกษตรและการสัญจรไป-มา	1. ถนนมีประสิทธิภาพเพิ่มขึ้น 2. การคมนาคมขนส่งทางการเกษตรของประชาชนมีความสะดวก รวดเร็วและปลอดภัยเพิ่มขึ้น 3. ประชาชนมีคุณภาพในการดำรงชีวิตประจำวันที่ดีขึ้น	กองช่าง

ผ.02

รายละเอียดโครงการพัฒนา

แผนพัฒนาท้องถิ่น (พ.ศ.2561 - 2565)

สำหรับ องค์กรปกครองส่วนท้องถิ่นดำเนินการ

องค์การบริหารส่วนจังหวัดชัยภูมิ

ก. ยุทธศาสตร์จังหวัดที่ 1 การสร้างความเข้มแข็งทางเศรษฐกิจฐานรากและแข่งขันได้อย่างยั่งยืน

ข. ยุทธศาสตร์การพัฒนาขององค์กรปกครองส่วนท้องถิ่นในเขตจังหวัด ยุทธศาสตร์ที่ 6 การพัฒนาโครงสร้างพื้นฐานเพื่อรองรับการเป็นศูนย์กลางทางการตลาดและการเชื่อมโยงสู่ประเทศในประชาคมอาเซียน

5. ยุทธศาสตร์ การพัฒนาโครงสร้างพื้นฐานและเพิ่มมูลค่าผลผลิตทางการเกษตร

5.9 แผนงานอุตสาหกรรมและการโยธา

ที่	โครงการ	วัตถุประสงค์	เป้าหมาย (ผลผลิตของโครงการ)	งบประมาณ 2561 (บาท)	2562 (บาท)	2563 (บาท)	2564 (บาท)	2565 (บาท)	ตัวชี้วัด (KPI)	ผลที่คาดว่าจะได้รับ	หน่วยงานรับผิดชอบหลัก
			กว้างข้างละ 0.15 เมตร หรือพื้นที่ไม่น้อยกว่า 800.00 ตารางเมตร หรือพื้นที่รวมทั้งหมดไม่น้อยกว่า 1,088.00 ตารางเมตร พิกัด ช่วงที่ 1 N=15.5367555555555 E=101.8006644444444 N=15.5370544444444 E=101.8000888888888 ช่วงที่ 2 N=15.5364066666666 E=101.8001577777777 N=15.5382188888888 E=101.8001155555555 ตามแบบมาตรฐาน ขององค์การบริหารส่วนจังหวัดชัยภูมิ และมาตรฐานงานทางที่ได้กำหนดไว้							

ผ.02

รายละเอียดโครงการพัฒนา

แผนพัฒนาท้องถิ่น (พ.ศ.2561 - 2565)

สำหรับ องค์กรปกครองส่วนท้องถิ่นดำเนินการ

องค์การบริหารส่วนจังหวัดชัยภูมิ

ก. ยุทธศาสตร์จังหวัดที่ 1 การสร้างความเข้มแข็งทางเศรษฐกิจฐานรากและแข่งขันได้อย่างยั่งยืน

ข. ยุทธศาสตร์การพัฒนาขององค์กรปกครองส่วนท้องถิ่นในเขตจังหวัด ยุทธศาสตร์ที่ 6 การพัฒนาโครงสร้างพื้นฐานเพื่อรองรับการเป็นศูนย์กลางทางการตลาดและการเชื่อมโยงสู่ประเทศในประชาคมอาเซียน

5. ยุทธศาสตร์ การพัฒนาโครงสร้างพื้นฐานและเพิ่มมูลค่าผลผลิตทางการเกษตร

5.9 แผนงานอุตสาหกรรมและการโยธา

ที่	โครงการ	วัตถุประสงค์	เป้าหมาย (ผลผลิตของโครงการ)	งบประมาณ 2561 (บาท)	2562 (บาท)	2563 (บาท)	2564 (บาท)	2565 (บาท)	ตัวชี้วัด (KPI)	ผลที่คาดว่าจะได้รับ	หน่วยงานรับผิดชอบหลัก
282	ก่อสร้างท่อลอดเหลี่ยมคอนกรีตเสริมเหล็ก สายทาง บ้านกุดตะเคียน หมู่ที่ 10 ตำบลหนองโดน-บ้านสำโรงโคก หมู่ที่ 6 ตำบลกุดน้ำใส อำเภอจัตุรัส จังหวัดชัยภูมิ	1. เพื่อเป็นการแก้ไขปัญหาและบรรเทาความเดือดร้อนให้แก่ราษฎรในพื้นที่ ตำบลหนองโดน และตำบลกุดน้ำใส อำเภอจัตุรัส จังหวัดชัยภูมิ ที่ได้รับผลกระทบจากน้ำท่วมพื้นที่การเกษตรและที่อยู่อาศัย 2.เพื่อเปิดทางระบายน้ำที่มีปริมาณมากในฤดูฝน ไม่ให้น้ำท่วมขังพื้นที่ทำการเกษตรและที่อยู่อาศัย รวมไปถึงการเก็บกักระดับน้ำได้เพียงพอต่อความต้องการของประชาชนในพื้นที่	ลักษณะสายทางเดิม ท่อเหลี่ยม ขนาด 2-1.80×1.80×6.50 เมตร การระบายน้ำของท่อเหลี่ยมเดิมและระดับเก็บกักไม่เพียงพอต่อประชาชน <u>ดำเนินการ</u> ก่อสร้างท่อลอดเหลี่ยมคอนกรีตเสริมเหล็ก ขนาด 3-1.80×1.80×5.00 เมตร ยกระดับพื้นที่ท่อเหลี่ยมขึ้นจากเดิม 0.70 เมตร พิกัด N=15.5235099999999 E=101.8052855555555	-	485,000	-	-		ร้อยละ 80 ของประชาชนในเขตพื้นที่ตำบลหนองโดนและตำบลกุดน้ำใส อำเภอจัตุรัส จังหวัดชัยภูมิ รวมไปถึงผู้ที่อาศัยใน พื้นที่ใกล้เคียงไม่ได้รับผลกระทบจากปัญหาอุทกภัย น้ำท่วมขังพื้นที่อยู่อาศัยและพื้นที่ทำการเกษตร และมีน้ำไว้ใช้ในการอุปโภคบริโภคอย่างเพียงพอ	1.แก้ไขปัญหาน้ำท่วมพื้นที่ทางการเกษตรและที่อยู่อาศัยของราษฎรในฤดูน้ำหลาก ช่วยบรรเทาความเดือดร้อนของประชาชน ในพื้นที่และใกล้เคียง และมีความเป็นอยู่ที่ดีขึ้นและช่วยส่งเสริมให้เกษตรกรมีรายได้ 2.มีระดับเก็บกักน้ำที่เพียงพอต่อความต้องการของประชาชนในพื้นที่	กองช่าง

ผ.02

รายละเอียดโครงการพัฒนา

แผนพัฒนาท้องถิ่น (พ.ศ.2561 - 2565)

สำหรับ องค์กรปกครองส่วนท้องถิ่นดำเนินการ

องค์การบริหารส่วนจังหวัดชัยภูมิ

ก. ยุทธศาสตร์จังหวัดที่ 1 การสร้างความเข้มแข็งทางเศรษฐกิจฐานรากและแข่งขันได้อย่างยั่งยืน

ข. ยุทธศาสตร์การพัฒนาขององค์กรปกครองส่วนท้องถิ่นในเขตจังหวัด ยุทธศาสตร์ที่ 6 การพัฒนาโครงสร้างพื้นฐานเพื่อรองรับการเป็นศูนย์กลางทางการตลาดและการเชื่อมโยงสู่ประเทศในประชาคมอาเซียน

5. ยุทธศาสตร์ การพัฒนาโครงสร้างพื้นฐานและเพิ่มมูลค่าผลผลิตทางการเกษตร

5.9 แผนงานอุตสาหกรรมและการโยธา

ที่	โครงการ	วัตถุประสงค์	เป้าหมาย (ผลผลิตของโครงการ)	งบประมาณ 2561 (บาท)	2562 (บาท)	2563 (บาท)	2564 (บาท)	2565 (บาท)	ตัวชี้วัด (KPI)	ผลที่คาดว่าจะได้รับ	หน่วยงานรับผิดชอบหลัก
283	ก่อสร้างท่อลอดเหลี่ยมคอนกรีตเสริมเหล็กสายทาง บ้านเขว้า หมู่ที่ 1 ตำบลบ้านเขว้า - บ้านโนนโพธิ์ หมู่ที่ 1 ตำบลลุ่มลำชี อำเภอบ้านเขว้า จังหวัดชัยภูมิ	1. เพื่อเป็นการแก้ไขปัญหาและบรรเทาความเดือดร้อนให้แก่ราษฎรในพื้นที่ตำบลบ้านเขว้าและตำบลลุ่มลำชีอำเภอบ้านเขว้า จังหวัดชัยภูมิที่ได้รับผลกระทบจากน้ำท่วมพื้นที่การเกษตรและที่อยู่อาศัย 2.เพื่อเปิดทางระบายน้ำที่มีปริมาณมากในฤดูฝน ไม่ให้น้ำท่วมขังพื้นที่ทำการเกษตรและที่อยู่อาศัย รวมไปถึงการเก็บกักระดับน้ำได้เพียงพอต่อความต้องการของประชาชนในพื้นที่	ดำเนินการ ก่อสร้างท่อลอดเหลี่ยมคอนกรีตเสริมเหล็ก ขนาด 3-2.10×2.10×5.00 เมตร พิกัด N=15.7638144444444 E=101.895539999999 ตามแบบมาตรฐาน ขององค์การบริหารส่วนจังหวัดชัยภูมิ และมาตรฐานงานทางที่ได้กำหนดไว้	-	473,000	-	-	-	ร้อยละ 80 ของประชาชนในเขตพื้นที่ตำบลบ้านเขว้าและตำบลลุ่มลำชี อำเภอบ้านเขว้า จังหวัดชัยภูมิ รวมไปถึงผู้ที่อาศัยใน พื้นที่ใกล้เคียง ไม่ได้รับผลกระทบจากปัญหาอุทกภัย น้ำท่วมขังพื้นที่อยู่อาศัยและพื้นที่ทำการเกษตร และมีน้ำไว้ใช้ในการอุปโภคบริโภคอย่างเพียงพอ	1.แก้ไขปัญหาน้ำท่วมพื้นที่ทางการเกษตรและที่อยู่อาศัยของราษฎรในฤดูน้ำหลาก ช่วยบรรเทาความเดือดร้อนของประชาชน ในพื้นที่และใกล้เคียง และมีความเป็นอยู่ที่ดีขึ้นและช่วยส่งเสริมให้เกษตรกรมีรายได้ 2.มีระดับเก็บกักน้ำที่เพียงพอต่อความต้องการของประชาชนในพื้นที่	กองช่าง

ผ.02

รายละเอียดโครงการพัฒนา

แผนพัฒนาท้องถิ่น (พ.ศ.2561 - 2565)

สำหรับ องค์กรปกครองส่วนท้องถิ่นดำเนินการ

องค์การบริหารส่วนจังหวัดชัยภูมิ

ก. ยุทธศาสตร์จังหวัดที่ 1 การสร้างความเข้มแข็งทางเศรษฐกิจฐานรากและแข่งขันได้อย่างยั่งยืน

ข. ยุทธศาสตร์การพัฒนาขององค์กรปกครองส่วนท้องถิ่นในเขตจังหวัด ยุทธศาสตร์ที่ 6 การพัฒนาโครงสร้างพื้นฐานเพื่อรองรับการเป็นศูนย์กลางทางการตลาดและการเชื่อมโยงสู่ประเทศในประชาคมอาเซียน

5. ยุทธศาสตร์ การพัฒนาโครงสร้างพื้นฐานและเพิ่มมูลค่าผลผลิตทางการเกษตร

5.9 แผนงานอุตสาหกรรมและการโยธา

ที่	โครงการ	วัตถุประสงค์	เป้าหมาย (ผลผลิตของโครงการ)	งบประมาณ 2561 (บาท)	2562 (บาท)	2563 (บาท)	2564 (บาท)	2565 (บาท)	ตัวชี้วัด (KPI)	ผลที่คาดว่าจะได้รับ	หน่วยงานรับผิดชอบหลัก
284	ก่อสร้างสะพาน คสล. สายทาง บ้านขามป้อม หมู่ที่ 6 ตำบลกุดเลาะ - บ้านหัน หมู่ที่ 4 ตำบลบ้านหัน อำเภอเกษตรสมบูรณ์ จังหวัดชัยภูมิ	1 เพื่ออำนวยความสะดวกแก่ประชาชนในพื้นที่ ตำบลกุดเลาะ และตำบลบ้านหัน อำเภอเกษตรสมบูรณ์ จังหวัดชัยภูมิ ในการสัญจรไป-มาและการขนส่งสินค้า ผลผลิตทางการเกษตร 2 เพื่อให้ประชาชนในพื้นที่ตำบลกุดเลาะ และตำบลบ้านหัน อำเภอเกษตรสมบูรณ์ จังหวัดชัยภูมิ มีสะพานข้ามลำห้วยที่มั่นคง แข็งแรง และปลอดภัย	ดำเนินการ ก่อสร้างสะพาน คสล. ขนาดกว้าง 8.00 เมตร (ไม่มีทางเท้า) ยาว 28 เมตร (9+10+9) พิกัด N=16.3425477777777 E=101.9912755555555 ตามแบบมาตรฐาน ขององค์การบริหารส่วนจังหวัดชัยภูมิ เลขที่ 16-03-49 ป้องกันการกัดเซาะคอสะพานชนิดดาดคอนกรีต ตามแบบมาตรฐาน ขององค์การบริหารส่วนจังหวัดชัยภูมิ เลขที่ 16-001-48	-	2,402,000	-	-		ร้อยละ 80 ของประชาชนในเขตพื้นที่ตำบลกุดเลาะ และตำบลบ้านหัน อำเภอเกษตรสมบูรณ์ จังหวัดชัยภูมิ มีสะพานใช้สัญจรไป-มา ที่แข็งแรงมั่นคงและปลอดภัย	1 ประชาชนในพื้นที่ตำบลกุดเลาะ และตำบลบ้านหัน อำเภอเกษตรสมบูรณ์ จังหวัดชัยภูมิ ที่มีสะพานข้ามห้วยที่มั่นคง แข็งแรง และปลอดภัย	กองช่าง

ผ 02

รายละเอียดโครงการพัฒนา

แผนพัฒนาท้องถิ่น (พ.ศ.2561 - 2565)

สำหรับ องค์กรปกครองส่วนท้องถิ่นดำเนินการ

องค์การบริหารส่วนจังหวัดชัยภูมิ

ก. ยุทธศาสตร์จังหวัดที่ 1 การสร้างความเข้มแข็งทางเศรษฐกิจฐานรากและแข่งขันได้อย่างยั่งยืน

ข. ยุทธศาสตร์การพัฒนาขององค์กรปกครองส่วนท้องถิ่นในเขตจังหวัด ยุทธศาสตร์ที่ 6 การพัฒนาโครงสร้างพื้นฐานเพื่อรองรับการเป็นศูนย์กลางทางการตลาดและการเชื่อมโยงสู่ประเทศในประชาคมอาเซียน

5. ยุทธศาสตร์ การพัฒนาโครงสร้างพื้นฐานและเพิ่มมูลค่าผลผลิตทางการเกษตร

5.9 แผนงานอุตสาหกรรมและการโยธา

ที่	โครงการ	วัตถุประสงค์	เป้าหมาย (ผลผลิตของโครงการ)	งบประมาณและที่ผ่านมา					ตัวชี้วัด (KPI)	ผลที่คาดว่าจะได้รับ	หน่วยงานที่รับผิดชอบหลัก
				2561 (บาท)	2562 (บาท)	2563 (บาท)	2564 (บาท)	2565 (บาท)			
285	ก่อสร้างถนนคอนกรีตเสริมเหล็ก สายทาง ชย.ถ. 1-0129 บ้านโนนเปลือย - บ้านวังตะเฆ่ อำเภอบ้านเขว้า จังหวัดชัยภูมิ	1. เพื่อให้ประชาชนในพื้นที่อำเภอบ้านเขว้า จังหวัดชัยภูมิ ได้ใช้ถนนในการสัญจรไป-มาได้สะดวก รวดเร็ว และปลอดภัย 2. เพื่อให้เกษตรกรในพื้นที่อำเภอบ้านเขว้า จังหวัดชัยภูมิ ได้ใช้ถนนในการขนส่งผลผลิตทางการเกษตรออกสู่ท้องตลาด ได้รวดเร็ว ปลอดภัย	ลักษณะสายทางเดิมตลอดสายทาง ถนนลูกรัง กว้าง 6.00-8.00 เมตร ยาว 9,985.00 เมตร <u>ดำเนินการ</u> ก่อสร้างถนนคอนกรีตเสริมเหล็ก กว้าง 6.00 เมตร ยาว 590.00 เมตร หนา 0.15 เมตร ดินถมเกลี่ยเรียบไหล่ทาง หนา 0.15 เมตร กว้างข้างละ 0.15 เมตร หรือพื้นที่ไม่น้อยกว่า 3,540.00 ตารางเมตร พิกัด N=15.7907222222222 E=101.8101733333333 N=15.7922194444444 E=101.8050528888888 ตามแบบมาตรฐาน ขององค์การบริหารส่วนจังหวัดชัยภูมิ และมาตรฐานงานทางที่ได้กำหนดไว้	-	2,034,000	-	-	-	ร้อยละ 80 ของประชาชนในเขตพื้นที่อำเภอบ้านเขว้า จังหวัดชัยภูมิรวมไปถึงผู้ที่สัญจรพื้นที่ใกล้เคียงได้ใช้ถนนเพื่อการขนส่งผลผลิตทางการเกษตร และการสัญจรไป-มา	1.ถนนมีประสิทธิภาพเพิ่มขึ้น 2. การคมนาคมขนส่งทางการเกษตรของประชาชนมีความสะดวก รวดเร็ว และปลอดภัยเพิ่มขึ้น 3. ประชาชนมีคุณภาพในการดำรงชีวิตประจำวันที่ดีขึ้น	กองช่าง

ผ 02

รายละเอียดโครงการพัฒนา

แผนพัฒนาท้องถิ่น (พ.ศ.2561 - 2565)

สำหรับ องค์กรปกครองส่วนท้องถิ่นดำเนินการ

องค์การบริหารส่วนจังหวัดชัยภูมิ

ก. ยุทธศาสตร์จังหวัดที่ 1 การสร้างความเข้มแข็งทางเศรษฐกิจฐานรากและแข่งขันได้อย่างยั่งยืน

ข. ยุทธศาสตร์การพัฒนาขององค์กรปกครองส่วนท้องถิ่นในเขตจังหวัด ยุทธศาสตร์ที่ 6 การพัฒนาโครงสร้างพื้นฐานเพื่อรองรับการเป็นศูนย์กลางทางการตลาดและการเชื่อมโยงสู่ประเทศในประชาคมอาเซียน

5. ยุทธศาสตร์ การพัฒนาโครงสร้างพื้นฐานและเพิ่มมูลค่าผลผลิตทางการเกษตร

5.9 แผนงานอุตสาหกรรมและการโยธา

ที่	โครงการ	วัตถุประสงค์	เป้าหมาย (ผลผลิตของโครงการ)	งบประมาณและที่ผ่านมา					ตัวชี้วัด (KPI)	ผลที่คาดว่าจะได้รับ	หน่วยงานที่รับผิดชอบหลัก
				2561 (บาท)	2562 (บาท)	2563 (บาท)	2564 (บาท)	2565 (บาท)			
286	ปรับปรุงถนนลูกรังบดอัดแน่น สายทาง บ้านนาหัวแรด หมู่ที่ 11 ตำบลบ้านแก้ง อำเภอภูเขียว - บ้านโจดกลาง หมู่ที่ 4 ตำบลโนนคูณ อำเภอคอนสาร จังหวัดชัยภูมิ	1. เพื่อให้ประชาชนในพื้นที่ตำบลบ้านแก้ง อำเภอภูเขียว และตำบลโนนคูณ อำเภอคอนสาร จังหวัดชัยภูมิ ได้ใช้ถนนในการสัญจร ไป-มาได้สะดวก รวดเร็ว และปลอดภัย 2. เพื่อให้เกษตรกรในพื้นที่ตำบลบ้านแก้ง อำเภอภูเขียว และตำบลโนนคูณ อำเภอคอนสาร จังหวัดชัยภูมิ ได้ใช้ถนนในการขนส่งผลผลิตทางการเกษตรออกสู่ท้องตลาด ได้รวดเร็ว ปลอดภัย	ลักษณะสายทางเดิมตลอดสายทาง ถนนลูกรัง กว้าง 6.00 เมตร ยาว 3,600.00 เมตร <u>ดำเนินการ</u> ปรับปรุงถนนลูกรังบดอัดแน่น ผิวจราจร กว้าง 6.00 เมตร ยาว 3,600.00 เมตร หนา 0.20 เมตร หรือพื้นที่ไม่น้อยกว่า 21,600.00 ตารางเมตร พิกัด N=16.4504055555555 E=101.9912422222222 N=16.4789200000000 E=101.9857544444444 ตามแบบมาตรฐาน ขององค์การบริหารส่วนจังหวัดชัยภูมิ และมาตรฐานงานทางที่ได้กำหนดไว้	-	1,238,000	-	-	-	ร้อยละ 80 ของประชาชนในเขตพื้นที่ตำบลบ้านแก้ง อำเภอภูเขียว และตำบลโนนคูณ อำเภอคอนสาร จังหวัดชัยภูมิ รวมไปถึงผู้ที่สัญจร พื้นที่ใกล้เคียง ได้ใช้ถนนเพื่อการขนส่งผลผลิตทางการเกษตร และการสัญจรไป-มา	1. ถนนมีประสิทธิภาพเพิ่มขึ้น 2. การคมนาคมขนส่งทางการเกษตรของประชาชนมีความสะดวก รวดเร็ว และปลอดภัยเพิ่มขึ้น 3. ประชาชนมีคุณภาพในการดำรงชีวิตประจำวันที่ดีขึ้น	กองช่าง

ผ 02

รายละเอียดโครงการพัฒนา

แผนพัฒนาท้องถิ่น (พ.ศ.2561 - 2565)

สำหรับ องค์กรปกครองส่วนท้องถิ่นดำเนินการ

องค์การบริหารส่วนจังหวัดชัยภูมิ

ก. ยุทธศาสตร์จังหวัดที่ 1 การสร้างความเข้มแข็งทางเศรษฐกิจฐานรากและแข่งขันได้อย่างยั่งยืน

ข. ยุทธศาสตร์การพัฒนาขององค์กรปกครองส่วนท้องถิ่นในเขตจังหวัด ยุทธศาสตร์ที่ 6 การพัฒนาโครงสร้างพื้นฐานเพื่อรองรับการเป็นศูนย์กลางทางการตลาดและการเชื่อมโยงสู่ประเทศในประชาคมอาเซียน

5. ยุทธศาสตร์ การพัฒนาโครงสร้างพื้นฐานและเพิ่มมูลค่าผลผลิตทางการเกษตร

5.9 แผนงานอุตสาหกรรมและการโยธา

ที่	โครงการ	วัตถุประสงค์	เป้าหมาย (ผลผลิตของโครงการ)	งบประมาณและที่ผ่านมา					ตัวชี้วัด (KPI)	ผลที่คาดว่าจะได้รับ	หน่วยงานที่รับผิดชอบหลัก
				2561 (บาท)	2562 (บาท)	2563 (บาท)	2564 (บาท)	2565 (บาท)			
287	ปรับปรุงถนนลูกรังบดอัดแน่น สายทาง บ้านหนองดินดำ หมู่ที่ 2 ตำบลบ้านแก้ง - บ้านสว่าง หมู่ที่ 2 ตำบลหนองตูม อำเภอภูเขียว จังหวัดชัยภูมิ	1. เพื่อให้ประชาชนในพื้นที่ตำบลบ้านแก้งและตำบลหนองตูม อำเภอภูเขียว จังหวัดชัยภูมิ ได้ใช้ถนนในการ สัญจร ไป-มา ได้สะดวก รวดเร็วและปลอดภัย 2. เพื่อให้เกษตรกรในพื้นที่ตำบลบ้านแก้ง และตำบลหนองตูม อำเภอภูเขียว จังหวัดชัยภูมิ ได้ใช้ถนนในการขนส่งผลผลิตทางการเกษตรออกสู่ท้องตลาด ได้รวดเร็ว ปลอดภัย	ลักษณะสายทางเดิมตลอดสายทาง ถนนลูกรัง กว้าง 4.00 เมตร ยาว 2,230.00 เมตร <u>ดำเนินการ</u> ปรับปรุงถนนลูกรังบดอัดแน่น ผิวจราจร กว้าง 4.00 เมตร ยาว 2,230.00 เมตร หนา 0.20 เมตร หรือพื้นที่ไม่น้อยกว่า 8,920.00 ตารางเมตร พิกัด N=16.4018833333333 E=102.1001899999999 N=16.3906999999999 E=102.0909211111111 ตามแบบมาตรฐาน ขององค์การบริหารส่วนจังหวัดชัยภูมิ และมาตรฐานงานทางที่ได้กำหนดไว้	-	898,000	-	-	-	ร้อยละ 80 ของประชาชนในเขตพื้นที่ตำบลบ้านแก้ง และ ตำบลหนองตูม อำเภอภูเขียว จังหวัดชัยภูมิ รวมไปถึงผู้ที่สัญจร พื้นที่ใกล้เคียงได้ใช้ถนนเพื่อการขนส่งผลผลิตทางการเกษตร และการสัญจรไป-มา	1. ถนนมีประสิทธิภาพเพิ่มขึ้น 2. การคมนาคมขนส่งทางการเกษตรของประชาชนมีความสะดวก รวดเร็วและปลอดภัยเพิ่มขึ้น 3. ประชาชนมีคุณภาพในการดำรงชีวิตประจำวันที่ดีขึ้น	กองช่าง

ผ 02

รายละเอียดโครงการพัฒนา

แผนพัฒนาท้องถิ่น (พ.ศ.2561 - 2565)

สำหรับ องค์กรปกครองส่วนท้องถิ่นดำเนินการ

องค์การบริหารส่วนจังหวัดชัยภูมิ

ก. ยุทธศาสตร์จังหวัดที่ 1 การสร้างความเข้มแข็งทางเศรษฐกิจฐานรากและแข่งขันได้อย่างยั่งยืน

ข. ยุทธศาสตร์การพัฒนาขององค์กรปกครองส่วนท้องถิ่นในเขตจังหวัด ยุทธศาสตร์ที่ 6 การพัฒนาโครงสร้างพื้นฐานเพื่อรองรับการเป็นศูนย์กลางทางการตลาดและการเชื่อมโยงสู่ประเทศในประชาคมอาเซียน

5. ยุทธศาสตร์ การพัฒนาโครงสร้างพื้นฐานและเพิ่มมูลค่าผลผลิตทางการเกษตร

5.9 แผนงานอุตสาหกรรมและการโยธา

ที่	โครงการ	วัตถุประสงค์	เป้าหมาย (ผลผลิตของโครงการ)	งบประมาณและที่ผ่านมา					ตัวชี้วัด (KPI)	ผลที่คาดว่าจะได้รับ	หน่วยงานที่รับผิดชอบหลัก
				2561 (บาท)	2562 (บาท)	2563 (บาท)	2564 (บาท)	2565 (บาท)			
288	ปรับปรุงถนนคอนกรีตเสริมเหล็ก ผิวปู Asphaltic Concrete สายทาง บ้านยางเครือ หมู่ที่ 6 ตำบลหนองโดน - บ้านดอนเกษตร หมู่ที่ 11 ตำบลกุดน้ำใส อำเภอจัตุรัส จังหวัดชัยภูมิ	1. เพื่อให้ประชาชนในพื้นที่ตำบลหนองโดน และตำบลกุดน้ำใส อำเภอจัตุรัส จังหวัดชัยภูมิ ได้ใช้ถนนในการ สัญจร ไป-มา ได้สะดวกรวดเร็วและปลอดภัย 2. เพื่อให้เกษตรกรในพื้นที่ตำบลหนองโดน และตำบลกุดน้ำใส อำเภอจัตุรัส จังหวัดชัยภูมิ ได้ใช้ถนนในการขนส่งผลผลิตทางการเกษตรออกสู่ท้องตลาด ได้รวดเร็ว ปลอดภัย	ลักษณะสายทางเดิมตลอดสายทาง ถนนคอนกรีตเสริมเหล็ก กว้าง 5.00 เมตร ยาว 8,700.00 เมตร ดำเนินการ ปรับปรุงถนนคอนกรีตเสริมเหล็ก ผิวปู Asphaltic Concrete ผิวจราจร ขนาดกว้าง 5.00 เมตร ยาว 360.00 เมตร หนา 0.03 เมตร หรือพื้นที่ไม่น้อยกว่า 1,800.00 ตารางเมตร พิกัด N=15.5356477777777 E=101.8074155555555 N=15.5370200000000 E=101.8043700000000 ตามแบบมาตรฐาน ขององค์การบริหารส่วนจังหวัดชัยภูมิ และมาตรฐานงานทางที่ได้กำหนดไว้	-	374,000	-	-	-	ร้อยละ 80 ของประชาชนในเขตพื้นที่ตำบลหนองโดน และตำบลกุดน้ำใส อำเภอจัตุรัส จังหวัดชัยภูมิ รวมไปถึงผู้ที่สัญจรพื้นที่ใกล้เคียงได้ใช้ถนนเพื่อการขนส่งผลผลิตทางการเกษตร และการสัญจรไป-มา	1. ถนนมีประสิทธิภาพเพิ่มขึ้น 2. การคมนาคมขนส่งทางการเกษตรของประชาชนมีความสะดวก รวดเร็ว และปลอดภัยเพิ่มขึ้น 3. ประชาชนมีคุณภาพในการดำรงชีวิตประจำวันที่ดีขึ้น	กองช่าง

ผ 02

รายละเอียดโครงการพัฒนา

แผนพัฒนาท้องถิ่น (พ.ศ.2561 - 2565)

สำหรับ องค์กรปกครองส่วนท้องถิ่นดำเนินการ

องค์การบริหารส่วนจังหวัดชัยภูมิ

ก. ยุทธศาสตร์จังหวัดที่ 1 การสร้างความเข้มแข็งทางเศรษฐกิจฐานรากและแข่งขันได้อย่างยั่งยืน

ข. ยุทธศาสตร์การพัฒนาขององค์กรปกครองส่วนท้องถิ่นในเขตจังหวัด ยุทธศาสตร์ที่ 6 การพัฒนาโครงสร้างพื้นฐานเพื่อรองรับการเป็นศูนย์กลางทางการตลาดและการเชื่อมโยงสู่ประเทศในประชาคมอาเซียน

5. ยุทธศาสตร์ การพัฒนาโครงสร้างพื้นฐานและเพิ่มมูลค่าผลผลิตทางการเกษตร

5.9 แผนงานอุตสาหกรรมและการโยธา

ที่	โครงการ	วัตถุประสงค์	เป้าหมาย (ผลผลิตของโครงการ)	งบประมาณและที่ผ่านมา					ตัวชี้วัด (KPI)	ผลที่คาดว่าจะได้รับ	หน่วยงานที่รับผิดชอบหลัก
				2561 (บาท)	2562 (บาท)	2563 (บาท)	2564 (บาท)	2565 (บาท)			
289	ก่อสร้างถนนคอนกรีตเสริมเหล็ก สายทางบ้านม่วง หมู่ที่ 11 ตำบลบ้านเขว้า - บ้านป่าสะแกราช หมู่ที่ 12 ตำบลลุ่มลำชี อำเภอบ้านเขว้า จังหวัดชัยภูมิ	1. เพื่อให้ประชาชนในพื้นที่ตำบลบ้านเขว้า และตำบลลุ่มลำชี อำเภอบ้านเขว้า จังหวัดชัยภูมิ ได้ใช้ถนนในการ สัญจร ไป-มา ได้สะดวก รวดเร็วและปลอดภัย 2. เพื่อให้เกษตรกรในพื้นที่ตำบลบ้านเขว้า และตำบลลุ่มลำชี อำเภอบ้านเขว้า จังหวัดชัยภูมิ ได้ใช้ถนนในการขนส่งผลผลิตทางการเกษตรออกสู่ท้องตลาด ได้รวดเร็ว ปลอดภัย	ลักษณะสายทางเดิมตลอดสายทาง ถนนลูกรัง กว้าง 5.00 เมตร ยาว 900.00 เมตร ดำเนินการ ถนนคอนกรีตเสริมเหล็ก กว้าง 4.00 เมตร หนา 0.15 เมตร ความยาว 900.00 เมตร ดินถมเกลี่ยเรียบไหล่ทาง หนา 0.15 เมตร กว้างข้างละ 0.20 เมตร หรือพื้นที่ไม่น้อยกว่า 3,600.00 ตารางเมตร พิกัด N=15.7547111111111 E=101.9162611111111 N=15.7524066666666 E=101.9091355555555 ตามแบบมาตรฐาน ขององค์การบริหารส่วนจังหวัดชัยภูมิ และมาตรฐานงานทางที่ได้กำหนดไว้	-	2,070,000	-	-	-	ร้อยละ 80 ของประชาชนในเขตพื้นที่ตำบลบ้านเขว้า และตำบลลุ่มลำชี อำเภอบ้านเขว้า จังหวัดชัยภูมิ รวมไปถึงผู้ที่สัญจรพื้นที่ใกล้เคียงได้ใช้ถนนเพื่อการขนส่งผลผลิตทางการเกษตร และการสัญจรไป-มา	1. ถนนมีประสิทธิภาพเพิ่มขึ้น 2. การคมนาคมขนส่งทางการเกษตรของประชาชนมีความสะดวก รวดเร็ว และปลอดภัยเพิ่มขึ้น 3. ประชาชนมีคุณภาพในการดำรงชีวิตประจำวันที่ดีขึ้น	กองช่าง

ผ 02

รายละเอียดโครงการพัฒนา

แผนพัฒนาท้องถิ่น (พ.ศ.2561 - 2565)

สำหรับ องค์กรปกครองส่วนท้องถิ่นดำเนินการ

องค์การบริหารส่วนจังหวัดชัยภูมิ

ก. ยุทธศาสตร์จังหวัดที่ 1 การสร้างความเข้มแข็งทางเศรษฐกิจฐานรากและแข่งขันได้อย่างยั่งยืน

ข. ยุทธศาสตร์การพัฒนาขององค์กรปกครองส่วนท้องถิ่นในเขตจังหวัด ยุทธศาสตร์ที่ 6 การพัฒนาโครงสร้างพื้นฐานเพื่อรองรับการเป็นศูนย์กลางทางการตลาดและการเชื่อมโยงสู่ประเทศในประชาคมอาเซียน

5. ยุทธศาสตร์ การพัฒนาโครงสร้างพื้นฐานและเพิ่มมูลค่าผลผลิตทางการเกษตร

5.9 แผนงานอุตสาหกรรมและการโยธา

ที่	โครงการ	วัตถุประสงค์	เป้าหมาย (ผลผลิตของโครงการ)	งบประมาณและที่ผ่านมา					ตัวชี้วัด (KPI)	ผลที่คาดว่าจะได้รับ	หน่วยงานที่รับผิดชอบหลัก
				2561 (บาท)	2562 (บาท)	2563 (บาท)	2564 (บาท)	2565 (บาท)			
290	ปรับปรุงถนนลูกรังบดอัดแน่น สายทาง บ้านห้วยยาง หมู่ที่ 9 ตำบลหนองโดน - บ้านสำโรงโคก หมู่ที่ 6 ตำบลกุดน้ำใส อำเภอจัตุรัส จังหวัดชัยภูมิ	1. เพื่อให้ประชาชนในพื้นที่ตำบลหนองโดน และตำบลกุดน้ำใส อำเภอจัตุรัส จังหวัดชัยภูมิ ได้ใช้ถนนในการ สัญจรไป-มาได้สะดวก รวดเร็วและปลอดภัย 2. เพื่อให้เกษตรกรในพื้นที่ตำบลหนองโดน และตำบลกุดน้ำใส อำเภอจัตุรัส จังหวัดชัยภูมิ ได้ใช้ถนนในการขนส่งผลผลิตทางการเกษตรออกสู่ท้องตลาด ได้รวดเร็ว ปลอดภัย	ลักษณะสายทางเดิมตลอดสายทาง ถนนลูกรัง กว้าง 5.50 เมตร ยาว 1,150.00 เมตร ดำเนินการ ปรับปรุงถนนลูกรังบดอัดแน่น ผิวจราจร กว้าง 5.00 เมตร ยาว 1,065.00 เมตร หนา 0.20 เมตร หรือพื้นที่ไม่น้อยกว่า 5,325.00 ตารางเมตร พิกัด N=15.5327088888888 E=101.8132466666666 N=15.5316588888888 E=101.8237799999999 ตามแบบมาตรฐาน ขององค์การบริหารส่วนจังหวัดชัยภูมิ และมาตรฐานงานทางที่ได้กำหนดไว้	-	494,000	-	-	-	ร้อยละ 80 ของประชาชนในเขตพื้นที่ตำบลหนองโดน และตำบลกุดน้ำใส อำเภอจัตุรัส จังหวัดชัยภูมิ ได้ใช้รวมไปถึงผู้ที่สัญจร พื้นที่ใกล้เคียงได้ใช้ถนนเพื่อการขนส่งผลผลิตทางการเกษตรและการสัญจรไป-มา	1. ถนนมีประสิทธิภาพเพิ่มขึ้น 2. การคมนาคมขนส่งทางการเกษตรของประชาชนมีความสะดวก รวดเร็ว และปลอดภัยเพิ่มขึ้น 3. ประชาชนมีคุณภาพในการดำรงชีวิตประจำวันที่ดีขึ้น	กองช่าง

ผ 02

รายละเอียดโครงการพัฒนา

แผนพัฒนาท้องถิ่น (พ.ศ.2561 - 2565)

สำหรับ องค์กรปกครองส่วนท้องถิ่นดำเนินการ

องค์การบริหารส่วนจังหวัดชัยภูมิ

ก. ยุทธศาสตร์จังหวัดที่ 1 การสร้างความเข้มแข็งทางเศรษฐกิจฐานรากและแข่งขันได้อย่างยั่งยืน

ข. ยุทธศาสตร์การพัฒนาขององค์กรปกครองส่วนท้องถิ่นในเขตจังหวัด ยุทธศาสตร์ที่ 6 การพัฒนาโครงสร้างพื้นฐานเพื่อรองรับการเป็นศูนย์กลางทางการตลาดและการเชื่อมโยงสู่ประเทศในประชาคมอาเซียน

5. ยุทธศาสตร์ การพัฒนาโครงสร้างพื้นฐานและเพิ่มมูลค่าผลผลิตทางการเกษตร

5.9 แผนงานอุตสาหกรรมและการโยธา

ที่	โครงการ	วัตถุประสงค์	เป้าหมาย (ผลผลิตของโครงการ)	งบประมาณและที่ผ่านมา					ตัวชี้วัด (KPI)	ผลที่คาดว่าจะได้รับ	หน่วยงานที่รับผิดชอบหลัก
				2561 (บาท)	2562 (บาท)	2563 (บาท)	2564 (บาท)	2565 (บาท)			
291	ปรับปรุงถนนลาดยาง ผิวปู Asphaltic Concrete ดำเนินการโดยวิธี Recycling สายทาง ชย.ถ. 1-0018 บ้านโพธิ์ทอง - โรงเรียนกาญจนาภิเษกวิทยาลัยชัยภูมิ อำเภอเมืองชัยภูมิ จังหวัดชัยภูมิ	1. เพื่อให้ประชาชนในพื้นที่อำเภอเมืองชัยภูมิ จังหวัดชัยภูมิ ได้ใช้ถนนในการ สัญจร ไป-มา ได้สะดวก รวดเร็วและปลอดภัย 2. เพื่อให้เกษตรกรในพื้นที่อำเภอเมืองชัยภูมิ จังหวัดชัยภูมิ ได้ใช้ถนนในการขนส่งผลผลิตทางการเกษตรออกสู่ท้องตลาด ได้รวดเร็ว ปลอดภัย	ลักษณะสายทางเดิมตลอดสายทาง ถนนลาดยาง กว้าง 6.00-8.00 เมตร ยาว 1,820.00 เมตร <u>ดำเนินการ</u> ปรับปรุงถนนลาดยาง ผิวปู Asphaltic Concrete ดำเนินการโดยวิธี Recycling ช่วงที่ 1 กม. 0+000 - กม. 0+160 ผิวจราจร ขนาดกว้าง 6.00 เมตร ยาว 160.00 เมตร ไหล่ทางกว้างข้างละ 1.00 เมตร หนา 0.04 เมตร หรือพื้นที่ไม่น้อยกว่า 1,280.00 ตารางเมตร ช่วงที่ 2 กม. 0+273 - กม. 0+587 ผิวจราจร ขนาดกว้าง 6.00 เมตร ยาว 314.00 เมตร ไหล่ทางกว้างข้างละ 1.00 เมตร หนา 0.04 เมตร หรือพื้นที่ไม่น้อยกว่า 2,512.00 ตารางเมตร ช่วงที่ 3 กม. 0+695 - กม. 1+548 ผิวจราจร ขนาดกว้าง 6.00 เมตร ยาว 853.00 เมตร	-	4,246,000	-	-	-	ร้อยละ 80 ของประชาชนในเขตพื้นที่ อำเภอเมืองชัยภูมิ จังหวัดชัยภูมิ รวมไปถึงผู้ที่สัญจรพื้นที่ใกล้เคียงได้ใช้ถนนเพื่อการขนส่งผลผลิตทางการเกษตร และการสัญจรไป-มา	1. ถนนมีประสิทธิภาพเพิ่มขึ้น 2. การคมนาคมขนส่งทางการเกษตรของประชาชนมีความสะดวก รวดเร็ว และปลอดภัยเพิ่มขึ้น 3. ประชาชนมีคุณภาพในการดำรงชีวิตประจำวันที่ดีขึ้น	กองช่าง

ผ 02

รายละเอียดโครงการพัฒนา

แผนพัฒนาท้องถิ่น (พ.ศ.2561 - 2565)

สำหรับ องค์กรปกครองส่วนท้องถิ่นดำเนินการ

องค์การบริหารส่วนจังหวัดชัยภูมิ

ก. ยุทธศาสตร์จังหวัดที่ 1 การสร้างความเข้มแข็งทางเศรษฐกิจฐานรากและแข่งขันได้อย่างยั่งยืน

ข. ยุทธศาสตร์การพัฒนาขององค์กรปกครองส่วนท้องถิ่นในเขตจังหวัด ยุทธศาสตร์ที่ 6 การพัฒนาโครงสร้างพื้นฐานเพื่อรองรับการเป็นศูนย์กลางทางการตลาดและการเชื่อมโยงสู่ประเทศในประชาคมอาเซียน

5. ยุทธศาสตร์ การพัฒนาโครงสร้างพื้นฐานและเพิ่มมูลค่าผลผลิตทางการเกษตร

5.9 แผนงานอุตสาหกรรมและการโยธา

ที่	โครงการ	วัตถุประสงค์	เป้าหมาย (ผลผลิตของโครงการ)	งบประมาณและที่ผ่านมา					ตัวชี้วัด (KPI)	ผลที่คาดว่าจะได้รับ	หน่วยงานที่รับผิดชอบหลัก
				2561 (บาท)	2562 (บาท)	2563 (บาท)	2564 (บาท)	2565 (บาท)			
			ไหล่ทางกว้างข้างละ 1.00 เมตร หนา 0.04 เมตร หรือพื้นที่ไม่น้อยกว่า 6,824.00 ตารางเมตร หรือพื้นที่รวมทั้งหมดไม่น้อยกว่า 10,616.00 ตารางเมตร พิกัด ช่วงที่ 1 N=15.8818911111111 E=102.0326755555555 N=15.8809422222222 E=102.0328499999999 ช่วงที่ 2 N=15.8773377777777 E=102.0349277777777 N=15.8764855555555 E=102.0354300000000 ช่วงที่ 3 N=15.8706400000000 E=102.0403077777777 N=15.8687322222222 E=102.0419199999999 ตามแบบมาตรฐาน ขององค์การบริหารส่วนจังหวัดชัยภูมิ และมาตรฐานงานทางที่ได้กำหนดไว้								

ผ 02

รายละเอียดโครงการพัฒนา

แผนพัฒนาท้องถิ่น (พ.ศ.2561 - 2565)

สำหรับ องค์กรปกครองส่วนท้องถิ่นดำเนินการ

องค์การบริหารส่วนจังหวัดชัยภูมิ

ก. ยุทธศาสตร์จังหวัดที่ 1 การสร้างความเข้มแข็งทางเศรษฐกิจฐานรากและแข่งขันได้อย่างยั่งยืน

ข. ยุทธศาสตร์การพัฒนาขององค์กรปกครองส่วนท้องถิ่นในเขตจังหวัด ยุทธศาสตร์ที่ 6 การพัฒนาโครงสร้างพื้นฐานเพื่อรองรับการเป็นศูนย์กลางทางการตลาดและการเชื่อมโยงสู่ประเทศในประชาคมอาเซียน

5. ยุทธศาสตร์ การพัฒนาโครงสร้างพื้นฐานและเพิ่มมูลค่าผลผลิตทางการเกษตร

5.9 แผนงานอุตสาหกรรมและการโยธา

ที่	โครงการ	วัตถุประสงค์	เป้าหมาย (ผลผลิตของโครงการ)	งบประมาณและที่ผ่านมา					ตัวชี้วัด (KPI)	ผลที่คาดว่าจะได้รับ	หน่วยงานที่รับผิดชอบหลัก
				2561 (บาท)	2562 (บาท)	2563 (บาท)	2564 (บาท)	2565 (บาท)			
292	ปรับปรุงถนนลาดยาง ผิวปู Asphaltic Concrete ดำเนินการโดยวิธี Recycling สายทาง ชย.ถ. 1-0093 โรงเรียนบ้านห้วย - บ้านโนนตะโก อำเภอจัตุรัส จังหวัดชัยภูมิ	1. เพื่อให้ประชาชนในพื้นที่อำเภอจัตุรัส จังหวัดชัยภูมิ ได้ใช้ถนนในการ สัญจร ไป-มาได้สะดวก รวดเร็วและปลอดภัย 2. เพื่อให้เกษตรกรในพื้นที่อำเภอจัตุรัส จังหวัดชัยภูมิ ได้ใช้ถนนในการขนส่งผลผลิตทางการเกษตรออกสู่ท้องตลาด ได้รวดเร็ว ปลอดภัย	ลักษณะสายทางเดิมตลอดสายทาง ถนนลาดยาง กว้าง 6.00 เมตร ยาว 4,372.00 เมตร ดำเนินการ ปรับปรุงถนนลาดยาง ผิวปู Asphaltic Concrete ดำเนินการโดยวิธี Recycling ช่วง กม. 3+220 - กม. 3+820 ผิวจราจร ขนาดกว้าง 6.00 เมตร ยาว 600.00 เมตร หนา 0.04 เมตร หรือพื้นที่ไม่น้อยกว่า 3,600.00 ตารางเมตร พิกัด N=15.5046099999999 E=101.8004099999999 N=15.4991744444444 E=101.8006766666666 ตามแบบมาตรฐาน ขององค์การบริหารส่วนจังหวัดชัยภูมิ และมาตรฐานงานทางที่ได้กำหนดไว้	-	1,435,000	-	-	-	ร้อยละ 80 ของประชาชนในเขตพื้นที่ อำเภอจัตุรัส จังหวัดชัยภูมิ รวมไปถึงผู้ที่สัญจร พื้นที่ใกล้เคียงได้ใช้ถนนเพื่อการขนส่งผลผลิตทางการเกษตร และการสัญจรไป-มา	1. ถนนมีประสิทธิภาพเพิ่มขึ้น 2. การคมนาคมขนส่งทางการเกษตรของประชาชนมีความสะดวก รวดเร็ว และปลอดภัยเพิ่มขึ้น 3. ประชาชนมีคุณภาพในการดำรงชีวิตประจำวันที่ดีขึ้น	กองช่าง

ผ 02

รายละเอียดโครงการพัฒนา

แผนพัฒนาท้องถิ่น (พ.ศ.2561 - 2565)

สำหรับ องค์กรปกครองส่วนท้องถิ่นดำเนินการ

องค์การบริหารส่วนจังหวัดชัยภูมิ

ก. ยุทธศาสตร์จังหวัดที่ 1 การสร้างความเข้มแข็งทางเศรษฐกิจฐานรากและแข่งขันได้อย่างยั่งยืน

ข. ยุทธศาสตร์การพัฒนาขององค์กรปกครองส่วนท้องถิ่นในเขตจังหวัด ยุทธศาสตร์ที่ 6 การพัฒนาโครงสร้างพื้นฐานเพื่อรองรับการเป็นศูนย์กลางทางการตลาดและการเชื่อมโยงสู่ประเทศในประชาคมอาเซียน

5. ยุทธศาสตร์ การพัฒนาโครงสร้างพื้นฐานและเพิ่มมูลค่าผลผลิตทางการเกษตร

5.9 แผนงานอุตสาหกรรมและการโยธา

ที่	โครงการ	วัตถุประสงค์	เป้าหมาย (ผลผลิตของโครงการ)	งบประมาณและที่ผ่านมา					ตัวชี้วัด (KPI)	ผลที่คาดว่าจะได้รับ	หน่วยงานที่รับผิดชอบหลัก
				2561 (บาท)	2562 (บาท)	2563 (บาท)	2564 (บาท)	2565 (บาท)			
293	ปรับปรุงถนนลาดยาง ผิวปู Asphaltic Concrete ดำเนินการโดยวิธี Recycling สายทาง ชย.ถ. 1-0096 บ้านหนองบัวโคก - บ้านหนองลุมพุก อำเภอจัตุรัส จังหวัดชัยภูมิ	1. เพื่อให้ประชาชนในพื้นที่อำเภอจัตุรัส จังหวัดชัยภูมิ ได้ใช้ถนนในการ สัญจร ไป-มาได้สะดวก รวดเร็วและปลอดภัย 2. เพื่อให้เกษตรกรในพื้นที่อำเภอจัตุรัส จังหวัดชัยภูมิ ได้ใช้ถนนในการขนส่งผลผลิตทางการเกษตรออกสู่ท้องตลาด ได้รวดเร็ว ปลอดภัย	ลักษณะสายทางเดิมตลอดสายทาง ถนนลาดยาง กว้าง 6.00-8.00 เมตร ยาว 5,275.00 เมตร ดำเนินการ ปรับปรุงถนนลาดยาง ผิวปู Asphaltic Concrete ดำเนินการโดยวิธี Recycling ช่วงที่ 1 กม. 0+930 - กม.1+030 ผิวจราจร ขนาดกว้าง 6.00 เมตร ยาว 100.00 เมตร ไหล่ทางกว้างข้างละ 1.00 เมตร หนา 0.04 เมตร หรือพื้นที่ไม่น้อยกว่า 800.00 ตารางเมตร ช่วงที่ 2 กม. 3+985-กม.4+035 ผิวจราจร ขนาดกว้าง 6.00 เมตร ยาว 50.00 เมตร ไหล่ทางกว้างข้างละ 1.00 เมตร หนา 0.04 เมตร หรือพื้นที่ไม่น้อยกว่า 400.00 ตารางเมตร ช่วงที่ 3 กม. 4+360 - กม.4+685 ผิวจราจร ขนาดกว้าง 6.00 เมตร ยาว 325.00 เมตร	-	3,160,000	-	-	-	ร้อยละ 80 ของประชาชนในเขตพื้นที่ อำเภอจัตุรัส จังหวัดชัยภูมิ รวมไปถึงผู้ที่สัญจร พื้นที่ใกล้เคียงได้ใช้ถนนเพื่อการขนส่งผลผลิตทางการเกษตรและการสัญจรไป-มา	1. ถนนมีประสิทธิภาพเพิ่มขึ้น 2. การคมนาคมขนส่งทางการเกษตรของประชาชนมีความสะดวก รวดเร็ว และปลอดภัยเพิ่มขึ้น 3. ประชาชนมีคุณภาพในการดำรงชีวิตประจำวันที่ดีขึ้น	กองช่าง

ผ 02

รายละเอียดโครงการพัฒนา

แผนพัฒนาท้องถิ่น (พ.ศ.2561 - 2565)

สำหรับ องค์กรปกครองส่วนท้องถิ่นดำเนินการ

องค์การบริหารส่วนจังหวัดชัยภูมิ

ก. ยุทธศาสตร์จังหวัดที่ 1 การสร้างความเข้มแข็งทางเศรษฐกิจฐานรากและแข่งขันได้อย่างยั่งยืน

ข. ยุทธศาสตร์การพัฒนาขององค์กรปกครองส่วนท้องถิ่นในเขตจังหวัด ยุทธศาสตร์ที่ 6 การพัฒนาโครงสร้างพื้นฐานเพื่อรองรับการเป็นศูนย์กลางทางการตลาดและการเชื่อมโยงสู่ประเทศในประชาคมอาเซียน

5. ยุทธศาสตร์ การพัฒนาโครงสร้างพื้นฐานและเพิ่มมูลค่าผลผลิตทางการเกษตร

5.9 แผนงานอุตสาหกรรมและการโยธา

ที่	โครงการ	วัตถุประสงค์	เป้าหมาย (ผลผลิตของโครงการ)	งบประมาณและที่ผ่านมา					ตัวชี้วัด (KPI)	ผลที่คาดว่าจะได้รับ	หน่วยงานที่รับผิดชอบหลัก
				2561 (บาท)	2562 (บาท)	2563 (บาท)	2564 (บาท)	2565 (บาท)			
			ไหล่ทางกว้างข้างละ 1.00 เมตร หนา 0.04 เมตร หรือพื้นที่ไม่น้อยกว่า 2,600.00 ตารางเมตร ช่วงที่ 4 กม. 4+685 - กม.5+170 ผิวจราจร ขนาดกว้าง 6.00 เมตร ยาว 485.00 เมตร หนา 0.04 เมตร หรือพื้นที่ไม่น้อยกว่า 2,910.00 ตารางเมตร หรือพื้นที่รวมทั้งหมดไม่น้อยกว่า 6,710.00 ตารางเมตร พิกัด ช่วงที่ 1 N=15.4271133333333 E=101.8395944444444 N=15.4279600000000 E=101.8399222222222 ช่วงที่ 2 N=15.4484211111111 E=101.8570299999999 N=15.4484822222222 E=101.8574988888888 ช่วงที่ 3 N=15.4483633333333 E=101.8602422222222 N=15.4497833333333 E=101.8623411111111								

ผ 02

รายละเอียดโครงการพัฒนา

แผนพัฒนาท้องถิ่น (พ.ศ.2561 - 2565)

สำหรับ องค์กรปกครองส่วนท้องถิ่นดำเนินการ

องค์การบริหารส่วนจังหวัดชัยภูมิ

ก. ยุทธศาสตร์จังหวัดที่ 1 การสร้างความเข้มแข็งทางเศรษฐกิจฐานรากและแข่งขันได้อย่างยั่งยืน

ข. ยุทธศาสตร์การพัฒนาขององค์กรปกครองส่วนท้องถิ่นในเขตจังหวัด ยุทธศาสตร์ที่ 6 การพัฒนาโครงสร้างพื้นฐานเพื่อรองรับการเป็นศูนย์กลางทางการตลาดและการเชื่อมโยงสู่ประเทศในประชาคมอาเซียน

5. ยุทธศาสตร์ การพัฒนาโครงสร้างพื้นฐานและเพิ่มมูลค่าผลผลิตทางการเกษตร

5.9 แผนงานอุตสาหกรรมและการโยธา

ที่	โครงการ	วัตถุประสงค์	เป้าหมาย (ผลผลิตของโครงการ)	งบประมาณและที่ผ่านมา					ตัวชี้วัด (KPI)	ผลที่คาดว่าจะได้รับ	หน่วยงานที่รับผิดชอบหลัก
				2561 (บาท)	2562 (บาท)	2563 (บาท)	2564 (บาท)	2565 (บาท)			
			ช่วงที่ 4 N=15.4497833333333 E=101.8623411111111 N=15.4540044444444 E=101.8620388888888 ตามแบบมาตรฐาน ขององค์การบริหารส่วนจังหวัดชัยภูมิ และมาตรฐานงานทางที่ได้กำหนดไว้								

ผ 02

รายละเอียดโครงการพัฒนา

แผนพัฒนาท้องถิ่น (พ.ศ.2561 - 2565)

สำหรับ องค์กรปกครองส่วนท้องถิ่นดำเนินการ

องค์การบริหารส่วนจังหวัดชัยภูมิ

ก. ยุทธศาสตร์จังหวัดที่ 1 การสร้างความเข้มแข็งทางเศรษฐกิจฐานรากและแข่งขันได้อย่างยั่งยืน

ข. ยุทธศาสตร์การพัฒนาขององค์กรปกครองส่วนท้องถิ่นในเขตจังหวัด ยุทธศาสตร์ที่ 6 การพัฒนาโครงสร้างพื้นฐานเพื่อรองรับการเป็นศูนย์กลางทางการตลาดและการเชื่อมโยงสู่ประเทศในประชาคมอาเซียน

5. ยุทธศาสตร์ การพัฒนาโครงสร้างพื้นฐานและเพิ่มมูลค่าผลผลิตทางการเกษตร

5.9 แผนงานอุตสาหกรรมและการโยธา

ที่	โครงการ	วัตถุประสงค์	เป้าหมาย (ผลผลิตของโครงการ)	งบประมาณและที่ผ่านมา					ตัวชี้วัด (KPI)	ผลที่คาดว่าจะได้รับ	หน่วยงานที่รับผิดชอบหลัก
				2561 (บาท)	2562 (บาท)	2563 (บาท)	2564 (บาท)	2565 (บาท)			
294	ก่อสร้างถนนคอนกรีตเสริมเหล็ก สายทาง บ้านโนนสะอาด หมู่ที่ 8 ตำบลบ้านกอก - บ้านหนองไผ่ล้อม หมู่ที่ 5 ตำบลหนองบัวใหญ่ อำเภอจัตุรัส จังหวัดชัยภูมิ	1. เพื่อให้ประชาชนในพื้นที่ตำบลบ้านกอก และตำบลหนองบัวใหญ่ อำเภอจัตุรัส จังหวัดชัยภูมิ ได้ใช้ถนนในการ สัญจร ไป-มาได้สะดวก รวดเร็วและปลอดภัย 2. เพื่อให้เกษตรกรในพื้นที่ตำบลบ้านกอก และตำบลหนองบัวใหญ่ อำเภอจัตุรัส จังหวัดชัยภูมิ ได้ใช้ถนนในการขนส่งผลผลิตทางการเกษตรออกสู่ท้องตลาด ได้รวดเร็ว ปลอดภัย	ลักษณะสายทางเดิมตลอดสายทาง ถนนลูกรังกว้าง 7.00-7.50 เมตร ยาว 88.00 เมตร ดำเนินการ ถนนคอนกรีตเสริมเหล็ก กว้าง 6.00 เมตร หนา 0.15 เมตร ความยาว 88.00 เมตร ดินถมเกลี่ยเรียบไหล่ทาง หนา 0.15 เมตร กว้างข้างละ 0.20 เมตร หรือพื้นที่ไม่น้อยกว่า 528.00 ตารางเมตร พิกัด N=15.5339088888888 E=101.8691355555555 N=15.5346099999999 E=101.8695355555555 ตามแบบมาตรฐาน ขององค์การบริหารส่วนจังหวัดชัยภูมิ และมาตรฐานงานทางที่ได้กำหนดไว้	-	309,000	-	-	-	ร้อยละ 80 ของประชาชนในเขตพื้นที่ตำบลบ้านกอก และตำบลหนองบัวใหญ่ อำเภอจัตุรัส จังหวัดชัยภูมิ รวมไปถึงผู้ที่สัญจรพื้นที่ใกล้เคียงได้ใช้ถนนเพื่อการขนส่งผลผลิตทางการเกษตรและการสัญจรไป-มา	1. ถนนมีประสิทธิภาพเพิ่มขึ้น 2. การคมนาคมขนส่งทางการเกษตรของประชาชนมีความสะดวก รวดเร็ว และปลอดภัยเพิ่มขึ้น 3. ประชาชนมีคุณภาพในการดำรงชีวิตประจำวันที่ดีขึ้น	กองช่าง

ผ 02

รายละเอียดโครงการพัฒนา

แผนพัฒนาท้องถิ่น (พ.ศ.2561 - 2565)

สำหรับ องค์กรปกครองส่วนท้องถิ่นดำเนินการ

องค์การบริหารส่วนจังหวัดชัยภูมิ

ก. ยุทธศาสตร์จังหวัดที่ 1 การสร้างความเข้มแข็งทางเศรษฐกิจฐานรากและแข่งขันได้อย่างยั่งยืน

ข. ยุทธศาสตร์การพัฒนาขององค์กรปกครองส่วนท้องถิ่นในเขตจังหวัด ยุทธศาสตร์ที่ 6 การพัฒนาโครงสร้างพื้นฐานเพื่อรองรับการเป็นศูนย์กลางทางการตลาดและการเชื่อมโยงสู่ประเทศในประชาคมอาเซียน

5. ยุทธศาสตร์ การพัฒนาโครงสร้างพื้นฐานและเพิ่มมูลค่าผลผลิตทางการเกษตร

5.9 แผนงานอุตสาหกรรมและการโยธา

ที่	โครงการ	วัตถุประสงค์	เป้าหมาย (ผลผลิตของโครงการ)	งบประมาณและที่ผ่านมา					ตัวชี้วัด (KPI)	ผลที่คาดว่าจะได้รับ	หน่วยงานที่รับผิดชอบหลัก
				2561 (บาท)	2562 (บาท)	2563 (บาท)	2564 (บาท)	2565 (บาท)			
295	ก่อสร้างถนนคอนกรีตเสริมเหล็ก สายทาง บ้านห้วย หมู่ที่ 3 ตำบลหนองโดน - บ้านดอนเกษตร หมู่ที่ 11 ตำบลกุดน้ำใส อำเภอจัตุรัส จังหวัดชัยภูมิ	1. เพื่อให้ประชาชนในพื้นที่ตำบลหนองโดน และตำบลกุดน้ำใส อำเภอจัตุรัส จังหวัดชัยภูมิ ได้ใช้ถนนในการ สัญจร ไป-มาได้สะดวก รวดเร็วและปลอดภัย 2. เพื่อให้เกษตรกรในพื้นที่ตำบลหนองโดน และตำบลกุดน้ำใส อำเภอจัตุรัส จังหวัดชัยภูมิ ได้ใช้ถนนในการขนส่งผลผลิตทางการเกษตรออกสู่ท้องตลาด ได้รวดเร็ว ปลอดภัย	ลักษณะสายทางเดิม ถนนลูกรัง กว้าง 4.00-5.00 เมตร ยาว 900.00 เมตร ดำเนินการ ก่อสร้างถนนคอนกรีตเสริมเหล็ก ช่วงที่ 1 กม.0+445-กม.0+517 ถนนคอนกรีตเสริมเหล็ก กว้าง 4.00 เมตร ยาว 72.00 เมตร หนา 0.15 เมตร ดินถมเกลี่ยเรียบไหล่ทาง หนา 0.15 เมตร กว้างข้างละ 0.15 เมตร หรือพื้นที่ไม่น้อยกว่า 288.00 ตารางเมตร ช่วงที่ 2 กม.0+500-กม.0+700 ถนนคอนกรีตเสริมเหล็ก กว้าง 4.00 เมตร ยาว 200.00 เมตร หนา 0.15 เมตร ดินถมเกลี่ยเรียบไหล่ทาง หนา 0.15 เมตร กว้างข้างละ 0.15 เมตร หรือพื้นที่ไม่น้อยกว่า 800.00 ตารางเมตร หรือพื้นที่รวมทั้งหมดไม่น้อยกว่า 1,088.00 ตารางเมตร	-	630,000	-	-	-	ร้อยละ 80 ของประชาชนในเขตพื้นที่ตำบลหนองโดน และตำบลกุดน้ำใส อำเภอจัตุรัส จังหวัดชัยภูมิ รวมไปถึงผู้ที่สัญจร พื้นที่ใกล้เคียงได้ใช้ถนนเพื่อการขนส่งผลผลิตทางการเกษตร และการสัญจรไป-มา	1. ถนนมีประสิทธิภาพเพิ่มขึ้น 2. การคมนาคมขนส่งทางการเกษตรของประชาชนมีความสะดวก รวดเร็ว และปลอดภัยเพิ่มขึ้น 3. ประชาชนมีคุณภาพในการดำรงชีวิตประจำวันที่ดีขึ้น	กองช่าง

ผ 02

รายละเอียดโครงการพัฒนา

แผนพัฒนาท้องถิ่น (พ.ศ.2561 - 2565)

สำหรับ องค์กรปกครองส่วนท้องถิ่นดำเนินการ

องค์การบริหารส่วนจังหวัดชัยภูมิ

ก. ยุทธศาสตร์จังหวัดที่ 1 การสร้างความเข้มแข็งทางเศรษฐกิจฐานรากและแข่งขันได้อย่างยั่งยืน

ข. ยุทธศาสตร์การพัฒนาขององค์กรปกครองส่วนท้องถิ่นในเขตจังหวัด ยุทธศาสตร์ที่ 6 การพัฒนาโครงสร้างพื้นฐานเพื่อรองรับการเป็นศูนย์กลางทางการตลาดและการเชื่อมโยงสู่ประเทศในประชาคมอาเซียน

5. ยุทธศาสตร์ การพัฒนาโครงสร้างพื้นฐานและเพิ่มมูลค่าผลผลิตทางการเกษตร

5.9 แผนงานอุตสาหกรรมและการโยธา

ที่	โครงการ	วัตถุประสงค์	เป้าหมาย (ผลผลิตของโครงการ)	งบประมาณและที่ผ่านมา					ตัวชี้วัด (KPI)	ผลที่คาดว่าจะได้รับ	หน่วยงานที่รับผิดชอบหลัก
				2561 (บาท)	2562 (บาท)	2563 (บาท)	2564 (บาท)	2565 (บาท)			
			พิกัด ช่วงที่ 1 N=15.5367555555555 E=101.8006644444444 N=15.5370544444444 E=101.8000888888888 ช่วงที่ 2 N=15.5364066666666 E=101.8001577777777 N=15.5382188888888 E=101.8001155555555 ตามแบบมาตรฐาน ขององค์การบริหารส่วนจังหวัดชัยภูมิ และมาตรฐานงานทางที่ได้กำหนดไว้								

ผ 02

รายละเอียดโครงการพัฒนา

แผนพัฒนาท้องถิ่น (พ.ศ.2561 - 2565)

สำหรับ องค์กรปกครองส่วนท้องถิ่นดำเนินการ

องค์การบริหารส่วนจังหวัดชัยภูมิ

ก. ยุทธศาสตร์จังหวัดที่ 1 การสร้างความเข้มแข็งทางเศรษฐกิจฐานรากและแข่งขันได้อย่างยั่งยืน

ข. ยุทธศาสตร์การพัฒนาขององค์กรปกครองส่วนท้องถิ่นในเขตจังหวัด ยุทธศาสตร์ที่ 6 การพัฒนาโครงสร้างพื้นฐานเพื่อรองรับการเป็นศูนย์กลางทางการตลาดและการเชื่อมโยงสู่ประเทศในประชาคมอาเซียน

5. ยุทธศาสตร์ การพัฒนาโครงสร้างพื้นฐานและเพิ่มมูลค่าผลผลิตทางการเกษตร

5.9 แผนงานอุตสาหกรรมและการโยธา

ที่	โครงการ	วัตถุประสงค์	เป้าหมาย (ผลผลิตของโครงการ)	งบประมาณและที่ผ่านมา					ตัวชี้วัด (KPI)	ผลที่คาดว่าจะได้รับ	หน่วยงานที่รับผิดชอบหลัก
				2561 (บาท)	2562 (บาท)	2563 (บาท)	2564 (บาท)	2565 (บาท)			
296	ก่อสร้างท่อลอดเหลี่ยมคอนกรีตเสริมเหล็ก สายทาง บ้านกุดตะเคียน หมู่ที่ 10 ตำบลหนองโดน-บ้านสำโรงโคก หมู่ที่ 6 ตำบลกุดน้ำใส อำเภอจัตุรัส จังหวัดชัยภูมิ	1. เพื่อเป็นการแก้ไขปัญหาและบรรเทาความเดือดร้อนให้แก่ราษฎรในพื้นที่ ตำบลหนองโดน และตำบลกุดน้ำใส อำเภอจัตุรัส จังหวัดชัยภูมิ ที่ได้รับผลกระทบจากน้ำท่วมพื้นที่การเกษตรและที่อยู่อาศัย 2.เพื่อเปิดทางระบายน้ำที่มีปริมาณมากในฤดูฝน ไม่ให้น้ำท่วมขังพื้นที่ทำการเกษตรและที่อยู่อาศัย รวมไปถึงการเก็บกักระดับน้ำได้เพียงพอต่อความต้องการของประชาชนในพื้นที่	ลักษณะสายทางเดิม ท่อเหลี่ยม ขนาด 2-1.80×1.80×6.50 เมตร การระบายน้ำของท่อเหลี่ยมเดิมและระดับเก็บกักไม่เพียงพอต่อประชาชน ดำเนินการ ก่อสร้างท่อลอดเหลี่ยมคอนกรีตเสริมเหล็ก ขนาด 3-1.80×1.80×5.00 เมตร ยกระดับพื้นที่ท่อเหลี่ยมขึ้นจากเดิม 0.70 เมตร พิกัด N=15.5235099999999 E=101.8052855555555	-	485,000	-	-	-	ร้อยละ 80 ของประชาชนในเขตพื้นที่ตำบลหนองโดนและตำบลกุดน้ำใส อำเภอจัตุรัส จังหวัดชัยภูมิ รวมไปถึงผู้ที่อาศัยใน พื้นที่ใกล้เคียงไม่ได้รับผลกระทบจากปัญหาอุทกภัย น้ำท่วมขังพื้นที่อยู่อาศัยและพื้นที่ทำการเกษตร และมีน้ำไว้ใช้ในการอุปโภคบริโภคอย่างเพียงพอ	1.แก้ไขปัญหาน้ำท่วมพื้นที่ทางการเกษตรและที่อยู่อาศัยของราษฎรในฤดูน้ำหลาก ช่วยบรรเทาความเดือดร้อนของประชาชน ในพื้นที่และใกล้เคียง และมีความเป็นอยู่ที่ดีขึ้นและช่วยส่งเสริมให้เกษตรกรมีรายได้ 2.มีระดับเก็บกักน้ำที่เพียงพอต่อความต้องการของประชาชนในพื้นที่	กองช่าง

ผ 02

รายละเอียดโครงการพัฒนา

แผนพัฒนาท้องถิ่น (พ.ศ.2561 - 2565)

สำหรับ องค์กรปกครองส่วนท้องถิ่นดำเนินการ

องค์การบริหารส่วนจังหวัดชัยภูมิ

ก. ยุทธศาสตร์จังหวัดที่ 1 การสร้างความเข้มแข็งทางเศรษฐกิจฐานรากและแข่งขันได้อย่างยั่งยืน

ข. ยุทธศาสตร์การพัฒนาขององค์กรปกครองส่วนท้องถิ่นในเขตจังหวัด ยุทธศาสตร์ที่ 6 การพัฒนาโครงสร้างพื้นฐานเพื่อรองรับการเป็นศูนย์กลางทางการตลาดและการเชื่อมโยงสู่ประเทศในประชาคมอาเซียน

5. ยุทธศาสตร์ การพัฒนาโครงสร้างพื้นฐานและเพิ่มมูลค่าผลผลิตทางการเกษตร

5.9 แผนงานอุตสาหกรรมและการโยธา

ที่	โครงการ	วัตถุประสงค์	เป้าหมาย (ผลผลิตของโครงการ)	งบประมาณและที่ผ่านมา					ตัวชี้วัด (KPI)	ผลที่คาดว่าจะได้รับ	หน่วยงานที่รับผิดชอบหลัก
				2561 (บาท)	2562 (บาท)	2563 (บาท)	2564 (บาท)	2565 (บาท)			
297	ก่อสร้างท่อลอดเหลี่ยมคอนกรีตเสริมเหล็กสายทาง บ้านเขว้า หมู่ที่ 1 ตำบลบ้านเขว้า - บ้านโนนโพธิ์ หมู่ที่ 1 ตำบลลุ่มลำชี อำเภอบ้านเขว้า จังหวัดชัยภูมิ	1. เพื่อเป็นการแก้ไขปัญหาและบรรเทาความเดือดร้อนให้แก่ราษฎรในพื้นที่ตำบลบ้านเขว้าและตำบลลุ่มลำชีอำเภอบ้านเขว้า จังหวัดชัยภูมิที่ได้รับผลกระทบจากน้ำท่วมพื้นที่การเกษตรและที่อยู่อาศัย 2.เพื่อเปิดทางระบายน้ำที่มีปริมาณมากในฤดูฝน ไม่ให้น้ำท่วมขังพื้นที่ทำการเกษตรและที่อยู่อาศัย รวมไปถึงการเก็บกักระดับน้ำได้เพียงพอต่อความต้องการของประชาชนในพื้นที่	ดำเนินการก่อสร้างท่อลอดเหลี่ยมคอนกรีตเสริมเหล็ก ขนาด 3-2.10×2.10×5.00 เมตร พิกัด N=15.7638144444444 E=101.895539999999 ตามแบบมาตรฐาน ขององค์การบริหารส่วนจังหวัดชัยภูมิ และมาตรฐานงานทางที่ได้กำหนดไว้	-	473,000	-	-	-	ร้อยละ 80 ของประชาชนในเขตพื้นที่ตำบลบ้านเขว้าและตำบลลุ่มลำชี อำเภอบ้านเขว้า จังหวัดชัยภูมิ รวมไปถึงผู้ที่อาศัยในพื้นที่ใกล้เคียง ไม่ได้รับผลกระทบจากปัญหาอุทกภัย น้ำท่วมขังพื้นที่อยู่อาศัยและพื้นที่ทำการเกษตร และมีน้ำไว้ใช้ในการอุปโภคบริโภคอย่างเพียงพอ	1.แก้ไขปัญหาน้ำท่วมพื้นที่ทางการเกษตรและที่อยู่อาศัยของราษฎรในฤดูน้ำหลาก ช่วยบรรเทาความเดือดร้อนของประชาชน ในพื้นที่และใกล้เคียง และมีความเป็นอยู่ที่ดีขึ้นและช่วยส่งเสริมให้เกษตรกรมีรายได้ 2.มีระดับเก็บกักน้ำที่เพียงพอต่อความต้องการของประชาชนในพื้นที่	กองช่าง

ผ 02

รายละเอียดโครงการพัฒนา

แผนพัฒนาท้องถิ่น (พ.ศ.2561 - 2565)

สำหรับ องค์กรปกครองส่วนท้องถิ่นดำเนินการ

องค์การบริหารส่วนจังหวัดชัยภูมิ

ก. ยุทธศาสตร์จังหวัดที่ 1 การสร้างความเข้มแข็งทางเศรษฐกิจฐานรากและแข่งขันได้อย่างยั่งยืน

ข. ยุทธศาสตร์การพัฒนาขององค์กรปกครองส่วนท้องถิ่นในเขตจังหวัด ยุทธศาสตร์ที่ 6 การพัฒนาโครงสร้างพื้นฐานเพื่อรองรับการเป็นศูนย์กลางทางการตลาดและการเชื่อมโยงสู่ประเทศในประชาคมอาเซียน

5. ยุทธศาสตร์ การพัฒนาโครงสร้างพื้นฐานและเพิ่มมูลค่าผลผลิตทางการเกษตร

5.9 แผนงานอุตสาหกรรมและการโยธา

ที่	โครงการ	วัตถุประสงค์	เป้าหมาย (ผลผลิตของโครงการ)	งบประมาณและที่ผ่านมา					ตัวชี้วัด (KPI)	ผลที่คาดว่าจะได้รับ	หน่วยงานที่รับผิดชอบหลัก
				2561 (บาท)	2562 (บาท)	2563 (บาท)	2564 (บาท)	2565 (บาท)			
298	ก่อสร้างสะพาน คสล. สายทาง บ้านขามป้อม หมู่ที่ 6 ตำบลกุดเลาะ - บ้านหัน หมู่ที่ 4 ตำบลบ้านหัน อำเภอเกษตรสมบูรณ์ จังหวัดชัยภูมิ	1 เพื่ออำนวยความสะดวกแก่ประชาชนในพื้นที่ ตำบลกุดเลาะ และตำบลบ้านหัน อำเภอเกษตรสมบูรณ์ จังหวัดชัยภูมิ ในการสัญจรไป-มาและการขนส่งสินค้า ผลผลิตทางการเกษตร 2 เพื่อให้ประชาชนในพื้นที่ ตำบลกุดเลาะ และตำบลบ้านหัน อำเภอเกษตรสมบูรณ์ จังหวัดชัยภูมิ มีสะพานข้ามลำห้วยที่มั่นคง แข็งแรง และปลอดภัย	ดำเนินการ ก่อสร้างสะพาน คสล. ขนาดกว้าง 8.00 เมตร (ไม่มีทางเท้า) ยาว 28 เมตร (9+10+9) พิกัด N=16.3425477777777 E=101.9912755555555 ตามแบบมาตรฐาน ขององค์การบริหารส่วนจังหวัดชัยภูมิ เลขที่ 16-03-49 ป้องกันการกัดเซาะคอสะพานชนิดดาดคอนกรีต ตามแบบมาตรฐาน ขององค์การบริหารส่วนจังหวัดชัยภูมิ เลขที่ 16-001-48	-	2,402,000	-	-	-	ร้อยละ 80 ของประชาชนในเขตพื้นที่ตำบลกุดเลาะ และตำบลบ้านหัน อำเภอเกษตรสมบูรณ์ จังหวัดชัยภูมิ มีสะพานใช้สัญจรไป-มา ที่แข็งแรงมั่นคงและปลอดภัย	1 ประชาชนในพื้นที่ตำบลกุดเลาะ และตำบลบ้านหัน อำเภอเกษตรสมบูรณ์ จังหวัดชัยภูมิ ที่มีสะพานข้ามห้วยที่มั่นคง แข็งแรง และปลอดภัย	กองช่าง

ผ.02

รายละเอียดโครงการพัฒนา

แผนพัฒนาท้องถิ่น (พ.ศ.2561 - 2565)

สำหรับ องค์กรปกครองส่วนท้องถิ่นดำเนินการ

องค์การบริหารส่วนจังหวัดชัยภูมิ

ก. ยุทธศาสตร์จังหวัดที่ 1 การสร้างความเข้มแข็งทางเศรษฐกิจฐานรากและแข่งขันได้อย่างยั่งยืน

ข. ยุทธศาสตร์การพัฒนาขององค์กรปกครองส่วนท้องถิ่นในเขตจังหวัด ยุทธศาสตร์ที่ 6 การพัฒนาโครงสร้างพื้นฐานเพื่อรองรับการเป็นศูนย์กลางทางการตลาดและการเชื่อมโยงสู่ประเทศในประชาคมอาเซียน

5. ยุทธศาสตร์ การพัฒนาโครงสร้างพื้นฐานและเพิ่มมูลค่าผลผลิตทางการเกษตร

5.9 แผนงานอุตสาหกรรมและการโยธา

ที่	โครงการ	วัตถุประสงค์	เป้าหมาย (ผลผลิตของโครงการ)	งบประมาณ 2561 (บาท)	2562 (บาท)	2563 (บาท)	2564 (บาท)	2565 (บาท)	ตัวชี้วัด (KPI)	ผลที่คาดว่าจะได้รับ	หน่วยงานรับผิดชอบหลัก
299	ปรับปรุงถนนลาดยาง ผิวปู Asphaltic Concrete ดำเนินการโดยวิธี Recycling สายทาง ชย.ถ. 1-0048 บ้านโคกสะอาด - บ้านหัวคูสระ อำเภอภูเขียว จังหวัดชัยภูมิ (ระยะที่ 2)	1. เพื่อให้ประชาชนในพื้นที่อำเภอภูเขียว จังหวัดชัยภูมิ ได้ใช้ถนนในการสัญจรไป-มา ได้สะดวกรวดเร็วและปลอดภัย 2. เพื่อให้เกษตรกรในพื้นที่อำเภอภูเขียว จังหวัดชัยภูมิ ได้ใช้ถนนในการขนส่งผลผลิตทางการเกษตรสู่ท้องตลาดได้รวดเร็ว ปลอดภัย	ลักษณะสายทางเดิมตลอดสายทาง ถนนลาดยาง กว้าง 8.00 เมตร ยาว 6,074.00 เมตร ดำเนินการ ปรับปรุงถนนลาดยาง ผิวปู Asphaltic Concrete ดำเนินการโดยวิธี Recycling ช่วงที่ 1 กม.1+265 - กม.1+590 ผิวจราจร ขนาดกว้าง 6.00 เมตร ยาว 325.00 เมตร ไหล่ทางกว้างข้างละ 1.00 เมตร หนา 0.04 เมตร พื้นที่ไม่น้อยกว่า 2,600.00 ตารางเมตร ช่วงที่ 2 กม.1+590 - กม.2+060 ผิวจราจร ขนาดกว้าง 6.00 เมตร	-	-	2,189,000	-	-	ร้อยละ 80 ของประชาชนในเขตพื้นที่อำเภอภูเขียว จังหวัดชัยภูมิ รวมไปถึงผู้ที่สัญจรพื้นที่ใกล้เคียงได้ใช้ถนนเพื่อการขนส่งผลผลิตทางการเกษตรและการสัญจร ไป-มา	1. ถนนมีประสิทธิภาพเพิ่มขึ้น 2. การคมนาคมขนส่งทางการเกษตรของประชาชนมีความสะดวกรวดเร็ว และปลอดภัยเพิ่มขึ้น 3. ประชาชนมีคุณภาพในการดำรงชีวิตประจำวันที่ดีขึ้น	กองช่าง

ผ.02

รายละเอียดโครงการพัฒนา

แผนพัฒนาท้องถิ่น (พ.ศ.2561 - 2565)

สำหรับ องค์กรปกครองส่วนท้องถิ่นดำเนินการ

องค์การบริหารส่วนจังหวัดชัยภูมิ

ก. ยุทธศาสตร์จังหวัดที่ 1 การสร้างความเข้มแข็งทางเศรษฐกิจฐานรากและแข่งขันได้อย่างยั่งยืน

ข. ยุทธศาสตร์การพัฒนาขององค์กรปกครองส่วนท้องถิ่นในเขตจังหวัด ยุทธศาสตร์ที่ 6 การพัฒนาโครงสร้างพื้นฐานเพื่อรองรับการเป็นศูนย์กลางทางการตลาดและการเชื่อมโยงสู่ประเทศในประชาคมอาเซียน

5. ยุทธศาสตร์ การพัฒนาโครงสร้างพื้นฐานและเพิ่มมูลค่าผลผลิตทางการเกษตร

5.9 แผนงานอุตสาหกรรมและการโยธา

ที่	โครงการ	วัตถุประสงค์	เป้าหมาย (ผลผลิตของโครงการ)	งบประมาณ 2561 (บาท)	2562 (บาท)	2563 (บาท)	2564 (บาท)	2565 (บาท)	ตัวชี้วัด (KPI)	ผลที่คาดว่าจะได้รับ	หน่วยงานรับผิดชอบหลัก
			ยาว 470.00 เมตร ไหล่ทางกว้าง ข้างละ 0.50 เมตร หนา 0.04 เมตร พื้นที่ไม่น้อยกว้า 3,290.00 ตารางเมตร หรือพื้นที่รวมไม่น้อยกว่า 5,890.00 ตารางเมตร ตามแบบมาตรฐาน ขององค์การบริหารส่วนจังหวัดชัยภูมิ และมาตรฐานงานทางที่ได้กำหนดไว้ <u>พิกัด</u> ช่วงที่ 1 N=16.4901399999999 E= 102.1127777777777 N= 16.4906622222222 E= 102.1097944444444 ช่วงที่ 2 N=16.4906622222222 E= 102.1097944444444 N= 16.4886477777777 E= 102.1069344444444								

ผ.02

รายละเอียดโครงการพัฒนา

แผนพัฒนาท้องถิ่น (พ.ศ.2561 - 2565)

สำหรับ องค์กรปกครองส่วนท้องถิ่นดำเนินการ

องค์การบริหารส่วนจังหวัดชัยภูมิ

ก. ยุทธศาสตร์จังหวัดที่ 1 การสร้างความเข้มแข็งทางเศรษฐกิจฐานรากและแข่งขันได้อย่างยั่งยืน

ข. ยุทธศาสตร์การพัฒนาขององค์กรปกครองส่วนท้องถิ่นในเขตจังหวัด ยุทธศาสตร์ที่ 6 การพัฒนาโครงสร้างพื้นฐานเพื่อรองรับการเป็นศูนย์กลางทางการตลาดและการเชื่อมโยงสู่ประเทศในประชาคมอาเซียน

5. ยุทธศาสตร์ การพัฒนาโครงสร้างพื้นฐานและเพิ่มมูลค่าผลผลิตทางการเกษตร

5.9 แผนงานอุตสาหกรรมและการโยธา

ที่	โครงการ	วัตถุประสงค์	เป้าหมาย (ผลผลิตของโครงการ)	งบประมาณ 2561 (บาท)	2562 (บาท)	2563 (บาท)	2564 (บาท)	2565 (บาท)	ตัวชี้วัด (KPI)	ผลที่คาดว่าจะได้รับ	หน่วยงานรับผิดชอบหลัก
300	ก่อสร้างถนนคอนกรีตเสริมเหล็ก สายทาง บ้านหนองลุมพุก หมู่ที่ 2 ตำบลโคกสะอาด - บ้านหนองเบน หมู่ที่ 5 ตำบลหนองคอนไทย อำเภอภูเขียว จังหวัดชัยภูมิ (ระยะที่ 2)	1. เพื่อให้ประชาชนในพื้นที่ตำบลโคกสะอาด และตำบลหนองคอนไทย อำเภอภูเขียว จังหวัดชัยภูมิ ได้ใช้ถนนในการสัญจร ไป-มา ได้สะดวกรวดเร็ว และปลอดภัย 2. เพื่อให้เกษตรกรในพื้นที่ตำบลโคกสะอาด และตำบลหนองคอนไทย อำเภอภูเขียว จังหวัดชัยภูมิ ได้ใช้ถนนในการขนส่งผลผลิตทางการเกษตรออกสู่ท้องตลาด ได้รวดเร็วปลอดภัย	ลักษณะสายทางเดิมตลอดสายทาง ถนนลูกรัง กว้าง 6.00 เมตร ยาว 3,100.00 เมตร ดำเนินการ ก่อสร้างถนนคอนกรีตเสริมเหล็ก กว้าง 6.00 เมตร ยาว 598.00 เมตร หนา 0.15 เมตร ดินถมเกลี่ยเรียบไหล่ทาง หนา 0.15 เมตร กว้างข้างละ 0.15 เมตร พื้นที่ไม่น้อยกว่า 3,588.00 ตารางเมตร ตามแบบมาตรฐาน ขององค์การบริหารส่วนจังหวัดชัยภูมิ และมาตรฐานงานทางที่ได้กำหนดไว้ N=16.4674144444444 E= 102.1552377777777 N= 16.4654299999999 E= 102.1604099999999	-	-	2,000,000	-	-	ร้อยละ 80 ของประชาชนในเขตพื้นที่ตำบลโคกสะอาด และตำบลหนองคอนไทย อำเภอภูเขียว จังหวัดชัยภูมิ รวมไปถึงผู้ที่สัญจรพื้นที่ใกล้เคียงได้ใช้ถนนเพื่อการขนส่งทางการเกษตรและการสัญจร ไป-มา	1. ถนนมีประสิทธิภาพเพิ่มขึ้น 2. การคมนาคมขนส่งทางการเกษตรของประชาชนมีความสะดวกรวดเร็ว และปลอดภัยเพิ่มขึ้น 3. ประชาชนมีคุณภาพในการดำรงชีวิตประจำวันที่ดีขึ้น	กองช่าง

ผ.02

รายละเอียดโครงการพัฒนา

แผนพัฒนาท้องถิ่น (พ.ศ.2561 - 2565)

สำหรับ องค์กรปกครองส่วนท้องถิ่นดำเนินการ

องค์การบริหารส่วนจังหวัดชัยภูมิ

ก. ยุทธศาสตร์จังหวัดที่ 1 การสร้างความเข้มแข็งทางเศรษฐกิจฐานรากและแข่งขันได้อย่างยั่งยืน

ข. ยุทธศาสตร์การพัฒนาขององค์กรปกครองส่วนท้องถิ่นในเขตจังหวัด ยุทธศาสตร์ที่ 6 การพัฒนาโครงสร้างพื้นฐานเพื่อรองรับการเป็นศูนย์กลางทางการตลาดและการเชื่อมโยงสู่ประเทศในประชาคมอาเซียน

5. ยุทธศาสตร์ การพัฒนาโครงสร้างพื้นฐานและเพิ่มมูลค่าผลผลิตทางการเกษตร

5.9 แผนงานอุตสาหกรรมและการโยธา

ที่	โครงการ	วัตถุประสงค์	เป้าหมาย (ผลผลิตของโครงการ)	งบประมาณ 2561 (บาท)	2562 (บาท)	2563 (บาท)	2564 (บาท)	2565 (บาท)	ตัวชี้วัด (KPI)	ผลที่คาดว่าจะได้รับ	หน่วยงานรับผิดชอบหลัก
301	ก่อสร้างถนนคอนกรีตเสริมเหล็ก สายทาง บ้านเมืองคง หมู่ที่ 2 ตำบลบ้านเพชร - บ้านโนนดินจี่ หมู่ที่ 5 ตำบลโอโล อำเภอภูเขียว จังหวัดชัยภูมิ (ระยะที่ 2)	1. เพื่อให้ประชาชนในพื้นที่ตำบลบ้านเพชร และตำบลโอโล อำเภอภูเขียว จังหวัดชัยภูมิ ได้ใช้ถนนในการสัญจร ไป-มา ได้สะดวกรวดเร็ว และปลอดภัย 2. เพื่อให้เกษตรกรในพื้นที่ตำบลบ้านเพชร และตำบลโอโล อำเภอภูเขียว จังหวัดชัยภูมิ ได้ใช้ถนนในการขนส่งผลผลิตทางการเกษตรออกสู่ท้องตลาดได้รวดเร็ว ปลอดภัย	ลักษณะสายทางเดิมตลอดสายทาง ถนนลูกรัง กว้าง 6.00-7.00 เมตร ยาว 3,200.00 เมตร ดำเนินการ ก่อสร้างถนนคอนกรีตเสริมเหล็ก กว้าง 5.00 เมตร ยาว 717.00 เมตร หนา 0.15 เมตร ดินถมเกลี่ยเรียบไหล่ทาง หนา 0.15 เมตร กว้างข้างละ 0.15 เมตร พื้นที่ไม่น้อยกว่า 3,585.00 ตารางเมตร ตามแบบมาตรฐาน ขององค์การบริหารส่วนจังหวัดชัยภูมิ และมาตรฐานงานทางที่ได้กำหนดไว้ พิกัด N=16.3583200000000 E=102.2647155555555 N=16.3593444444444 E=102.2581733333333	-	-	2,000,000	-	-	ร้อยละ 80 ของประชาชนในเขตพื้นที่ตำบลบ้านเพชร และตำบลโอโล อำเภอภูเขียว จังหวัดชัยภูมิ รวมไปถึงผู้ที่สัญจรพื้นที่ใกล้เคียงได้ใช้ถนนเพื่อการขนส่งผลผลิตทางการเกษตรและการสัญจร ไป-มา	1. ถนนมีประสิทธิภาพเพิ่มขึ้น 2. การคมนาคมขนส่งทางการเกษตรของประชาชนมีความสะดวกรวดเร็ว และปลอดภัยเพิ่มขึ้น 3. ประชาชนมีคุณภาพในการดำรงชีวิตประจำวันที่ดีขึ้น	กองช่าง

ผ.02

รายละเอียดโครงการพัฒนา

แผนพัฒนาท้องถิ่น (พ.ศ.2561 - 2565)

สำหรับ องค์กรปกครองส่วนท้องถิ่นดำเนินการ

องค์การบริหารส่วนจังหวัดชัยภูมิ

ก. ยุทธศาสตร์จังหวัดที่ 1 การสร้างความเข้มแข็งทางเศรษฐกิจฐานรากและแข่งขันได้อย่างยั่งยืน

ข. ยุทธศาสตร์การพัฒนาขององค์กรปกครองส่วนท้องถิ่นในเขตจังหวัด ยุทธศาสตร์ที่ 6 การพัฒนาโครงสร้างพื้นฐานเพื่อรองรับการเป็นศูนย์กลางทางการตลาดและการเชื่อมโยงสู่ประเทศในประชาคมอาเซียน

5. ยุทธศาสตร์ การพัฒนาโครงสร้างพื้นฐานและเพิ่มมูลค่าผลผลิตทางการเกษตร

5.9 แผนงานอุตสาหกรรมและการโยธา

ที่	โครงการ	วัตถุประสงค์	เป้าหมาย (ผลผลิตของโครงการ)	งบประมาณ 2561 (บาท)	2562 (บาท)	2563 (บาท)	2564 (บาท)	2565 (บาท)	ตัวชี้วัด (KPI)	ผลที่คาดว่าจะได้รับ	หน่วยงานรับผิดชอบหลัก
302	ก่อสร้างถนนคอนกรีตเสริมเหล็กสายทาง บ้านดอนไก่เถื่อน หมู่ที่ 1 ตำบลบ้านดอน อำเภอภูเขียว - บ้านโนนสะอาด หมู่ที่ 4 ตำบลหนองคู อำเภอบ้านแท่น จังหวัดชัยภูมิ (ระยะที่ 2)	1. เพื่อให้ประชาชนในพื้นที่ตำบลบ้านดอน อำเภอภูเขียว และตำบลหนองคู อำเภอบ้านแท่น จังหวัดชัยภูมิได้ใช้ถนนในการสัญจรไป-มา ได้สะดวกรวดเร็วและปลอดภัย 2. เพื่อให้เกษตรกรในพื้นที่ตำบลบ้านดอน อำเภอภูเขียวและตำบลหนองคู อำเภอบ้านแท่น จังหวัดชัยภูมิ ได้ใช้ถนนในการขนส่งผลผลิตทางการเกษตรออกสู่ท้องตลาดได้รวดเร็วปลอดภัย	ลักษณะสายทางเดิมตลอดสายทาง ถนนลูกรัง กว้าง 6.00 เมตร ยาว 6,800.00 เมตร <u>ดำเนินการ</u> ก่อสร้างถนนคอนกรีตเสริมเหล็ก กว้าง 4.00 เมตร ยาว 447.00 เมตร หนา 0.15 เมตร ดินถมเกลี่ยเรียบไหล่ทาง หนา 0.15 เมตร กว้างข้างละ 0.15 เมตร พื้นที่ไม่น้อยกว่า 1,788.00 ตารางเมตร ตามแบบมาตรฐาน ขององค์การบริหารส่วนจังหวัดชัยภูมิ และมาตรฐานงานทางที่ได้กำหนดไว้ <u>พิกัด</u> N=16.3112855555555 E=102.3184522222222 N=16.3101044444444 E=102.3224544444444	-	-	1,000,000	-	-	ร้อยละ 80 ของประชาชนในพื้นที่ตำบลบ้านดอน อำเภอภูเขียว และตำบลหนองคู อำเภอบ้านแท่น จังหวัดชัยภูมิ รวมไปถึงผู้ที่สัญจรพื้นที่ใกล้เคียงได้ใช้ถนนเพื่อการขนส่งผลผลิตทางการเกษตรและการสัญจร ไป-มา	1. ถนนมีประสิทธิภาพเพิ่มขึ้น 2. การคมนาคมขนส่งทางการเกษตรของประชาชนมีความสะดวกรวดเร็ว และปลอดภัยเพิ่มขึ้น 3. ประชาชนมีคุณภาพในการดำรงชีวิตประจำวันที่ดีขึ้น	กองช่าง

ผ.02

รายละเอียดโครงการพัฒนา

แผนพัฒนาท้องถิ่น (พ.ศ.2561 - 2565)

สำหรับ องค์กรปกครองส่วนท้องถิ่นดำเนินการ

องค์การบริหารส่วนจังหวัดชัยภูมิ

ก. ยุทธศาสตร์จังหวัดที่ 1 การสร้างความเข้มแข็งทางเศรษฐกิจฐานรากและแข่งขันได้อย่างยั่งยืน

ข. ยุทธศาสตร์การพัฒนาขององค์กรปกครองส่วนท้องถิ่นในเขตจังหวัด ยุทธศาสตร์ที่ 6 การพัฒนาโครงสร้างพื้นฐานเพื่อรองรับการเป็นศูนย์กลางทางการตลาดและการเชื่อมโยงสู่ประเทศในประชาคมอาเซียน

5. ยุทธศาสตร์ การพัฒนาโครงสร้างพื้นฐานและเพิ่มมูลค่าผลผลิตทางการเกษตร

5.9 แผนงานอุตสาหกรรมและการโยธา

ที่	โครงการ	วัตถุประสงค์	เป้าหมาย (ผลผลิตของโครงการ)	งบประมาณ 2561 (บาท)	2562 (บาท)	2563 (บาท)	2564 (บาท)	2565 (บาท)	ตัวชี้วัด (KPI)	ผลที่คาดว่าจะได้รับ	หน่วยงานรับผิดชอบหลัก
303	ปรับปรุงถนนลาดยาง ผิวปูAsphaltic Concrete ดำเนินการโดยวิธี RECYCLING สายทาง ชย.ถ.1-0130 บ้านนาทุ่งใหญ่ - บ้านซับชมภู อำเภอภักดีชุมพล จังหวัดชัยภูมิ (ระยะที่ 2)	1. เพื่อให้ประชาชนในพื้นที่อำเภอภักดีชุมพล จังหวัดชัยภูมิ ได้ใช้ถนนในการสัญจรไป-มา ได้สะดวก รวดเร็วและปลอดภัย 2. เพื่อให้เกษตรกรในพื้นที่อำเภอภักดีชุมพล จังหวัดชัยภูมิ ได้ใช้ถนนในการขนส่งผลผลิตทางการเกษตรออกสู่ท้องตลาด ได้รวดเร็วปลอดภัย	ลักษณะสายทางเดิมตลอดสายทาง ถนนลาดยาง กว้าง 6.00 เมตร ยาว 4,925.00 เมตร <u>ดำเนินการ</u> ปรับปรุงถนนลาดยาง ผิวปู Asphaltic Concrete ดำเนินการโดยวิธี RECYCLING กม.0+542 - กม.1+160 ผิวจราจร ขนาดกว้าง 6.00 เมตร ยาว 618.00 เมตร หนา 0.04 เมตร พื้นที่ไม่น้อยกว่า 3,708.00 ตารางเมตร ตามแบบมาตรฐาน ขององค์การบริหารส่วนจังหวัดชัยภูมิ และมาตรฐานงานทางที่ได้กำหนดไว้ <u>พิกัด</u> N=15.81673999999999 E=101.4025555555555 N=15.81135555555555 E=101.4014177777777	-	-	1,715,000	-	-	ร้อยละ 80 ของประชาชนในเขตพื้นที่อำเภอภักดีชุมพล จังหวัดชัยภูมิ รวมไปถึงผู้ที่สัญจรพื้นที่ใกล้เคียงได้ใช้ถนนเพื่อการขนส่งผลผลิตทางการเกษตรและการสัญจร ไป-มา	1. ถนนมีประสิทธิภาพเพิ่มขึ้น 2. การคมนาคมขนส่งทางการเกษตรของประชาชนมีความสะดวก รวดเร็วและปลอดภัย เพิ่มขึ้น 3. ประชาชนมีคุณภาพในการดำรงชีวิตประจำวันที่ดีขึ้น	กองช่าง

ผ.02

รายละเอียดโครงการพัฒนา

แผนพัฒนาท้องถิ่น (พ.ศ.2561 - 2565)

สำหรับ องค์กรปกครองส่วนท้องถิ่นดำเนินการ

องค์การบริหารส่วนจังหวัดชัยภูมิ

ก. ยุทธศาสตร์จังหวัดที่ 1 การสร้างความเข้มแข็งทางเศรษฐกิจฐานรากและแข่งขันได้อย่างยั่งยืน

ข. ยุทธศาสตร์การพัฒนาขององค์กรปกครองส่วนท้องถิ่นในเขตจังหวัด ยุทธศาสตร์ที่ 6 การพัฒนาโครงสร้างพื้นฐานเพื่อรองรับการเป็นศูนย์กลางทางการตลาดและการเชื่อมโยงสู่ประเทศในประชาคมอาเซียน

5. ยุทธศาสตร์ การพัฒนาโครงสร้างพื้นฐานและเพิ่มมูลค่าผลผลิตทางการเกษตร

5.9 แผนงานอุตสาหกรรมและการโยธา

ที่	โครงการ	วัตถุประสงค์	เป้าหมาย (ผลผลิตของโครงการ)	งบประมาณ 2561 (บาท)	2562 (บาท)	2563 (บาท)	2564 (บาท)	2565 (บาท)	ตัวชี้วัด (KPI)	ผลที่คาดว่าจะได้รับ	หน่วยงานรับผิดชอบหลัก
304	ก่อสร้างถนนลาดยาง ผิวปู Asphaltic Concrete สายทาง บ้านยางเครือ หมู่ที่ 6 ตำบลหนองโดน - บ้านดอนเกษตร หมู่ที่ 11 ตำบลกุดน้ำใส อำเภอจัตุรัส จังหวัดชัยภูมิ (ระยะที่ 2)	1. เพื่อให้ประชาชนในเขตพื้นที่ ตำบลหนองโดน และตำบลกุดน้ำใส อำเภอจัตุรัส จังหวัดชัยภูมิ ได้ใช้ถนนในการสัญจรไป มา ได้สะดวกรวดเร็ว และปลอดภัย 2. เพื่อให้เกษตรกรในพื้นที่ตำบลหนองโดน และตำบลกุดน้ำใส อำเภอจัตุรัส จังหวัดชัยภูมิ ได้ใช้ถนนในการขนส่งผลผลิตทางการเกษตรออกสู่ท้องตลาดได้รวดเร็วปลอดภัย	ลักษณะสายทางเดิม ตลอดสายทางถนนลูกรัง กว้าง 8.00-9.00 เมตร ยาว 6,790.00 เมตร ดำเนินการ ก่อสร้างถนนลาดยางผิวปู Asphaltic Concrete ผิวจราจร ขนาดกว้าง 6.00 เมตร ยาว 2,261.00 เมตร ไหล่ทางกว้างข้างละ 1.00 เมตร หนา 0.04 เมตร หรือพื้นที่ไม่น้อยกว่า 18,088.00 ตารางเมตร ตามแบบมาตรฐาน ขององค์การบริหารส่วนจังหวัดชัยภูมิ และมาตรฐานงานทางที่ได้กำหนดไว้ พิกัด N=15.5633066666666 E=101.7718622222222 N=15.5796788888888 E=101.7620377777777	-	-	9,990,000	-	-	ร้อยละ 80 ของประชาชนในเขตพื้นที่ตำบลหนองโดน และตำบลกุดน้ำใส อำเภอจัตุรัส จังหวัด - ชัยภูมิ รวมไปถึงผู้ที่สัญจรพื้นที่ใกล้เคียงได้ใช้ถนนเพื่อขนส่งผลผลิตทางการเกษตรและการสัญจรไป-มา	1. ถนนมีประสิทธิภาพเพิ่มขึ้น 2. การคมนาคมขนส่งทางการเกษตรของประชาชนมีความสะดวก รวดเร็ว และปลอดภัยเพิ่มขึ้น 3. ประชาชนมีคุณภาพในการดำรงชีวิตประจำวันที่ดีขึ้น	กองช่าง

รายละเอียดโครงการพัฒนา **ผ.02**

แผนพัฒนาท้องถิ่น (พ.ศ.2561 - 2565)

องค์การบริหารส่วนจังหวัดชัยภูมิ

ก. ยุทธศาสตร์จังหวัดที่ 1 การสร้างความเข้มแข็งทางเศรษฐกิจฐานรากและแข่งขันได้อย่างยั่งยืน

ข. ยุทธศาสตร์การพัฒนาขององค์กรปกครองส่วนท้องถิ่นในเขตจังหวัด ยุทธศาสตร์ที่ 6 การพัฒนาโครงสร้างพื้นฐานเพื่อรองรับการเป็นศูนย์กลางทางการตลาดและการเชื่อมโยงสู่ประเทศในประชาคมอาเซียน

5. ยุทธศาสตร์ การพัฒนาโครงสร้างพื้นฐานและเพิ่มมูลค่าผลผลิตทางการเกษตร

5.9 แผนงานอุตสาหกรรมและการโยธา

ที่	โครงการ	วัตถุประสงค์	เป้าหมาย (ผลผลิตของโครงการ)	งบประมาณ 2561 (บาท)	2562 (บาท)	2563 (บาท)	2564 (บาท)	2565 (บาท)	ตัวชี้วัด (KPI)	ผลที่คาดว่าจะได้รับ	หน่วยงานที่รับผิดชอบหลัก
305	ปรับปรุงถนนลาดยาง สายทาง ชย.ถ 1-0064 บ้านโนนเหม่า-บ้าน หนองหอยปัง อ.หนองบัวแดง จ.ชัยภูมิ (ระยะที่3)	เพื่ออำนวยความ สะดวกในการสัญจร การขนส่งสินค้าและ ผลผลิตทางการเกษตร	<u>สภาพเดิม</u> ถนนลาดยาง กว้าง 8.00 เมตร ระยะทางตลอดสาย 23.35 กม. <u>ดำเนินการ</u> ผิวปูพาราแอสฟัลท์คอนกรีต ดำเนินการโดยวิธี RECYCLING กว้าง 6.00 เมตร ยาว 1,030.00 เมตร ไหล่ทางกว้างข้างละ 1.00 เมตร หนา 0.04 เมตร พื้นที่รวมไม่น้อยกว่า 8,240 ตารางเมตร <u>พิกัด</u> เริ่มต้นซ้าย N16.1128900000000 E101.5441855555555 เริ่มต้นขวา N16.1129133333333 E101.5441255555555 สิ้นสุดซ้าย N16.1063655555555 E101.5380288888888 สิ้นสุดขวา N16.1064277777777 E101.5379666666666	-	-	4,404,000	-	-	ราษฎรบ้านโนนเหม่า บ้านหนองหอยปัง อ.หนองบัวแดง และผู้สัญจร พื้นที่ใกล้เคียง ได้รับความสะดวกใน การสัญจรไป-มา และขนส่งสินค้าทางการ เกษตรไม่น้อยกว่า ร้อยละ 80	ถนนมีสภาพดีขึ้น และราษฎรได้รับ ความสะดวกในการ สัญจร การขนส่ง สินค้า และผลผลิต ทางการเกษตร	กองช่าง

ผ.02

รายละเอียดโครงการพัฒนา

แผนพัฒนาท้องถิ่น (พ.ศ.2561 - 2565)

องค์การบริหารส่วนจังหวัดชัยภูมิ

ก. ยุทธศาสตร์จังหวัดที่ 1 การสร้างความเข้มแข็งทางเศรษฐกิจฐานรากและแข่งขันได้อย่างยั่งยืน

ข. ยุทธศาสตร์การพัฒนาขององค์กรปกครองส่วนท้องถิ่นในเขตจังหวัด ยุทธศาสตร์ที่ 6 การพัฒนาโครงสร้างพื้นฐานเพื่อรองรับการเป็นศูนย์กลางทางการตลาดและการเชื่อมโยงสู่ประเทศในประชาคมอาเซียน

5. ยุทธศาสตร์ การพัฒนาโครงสร้างพื้นฐานและเพิ่มมูลค่าผลผลิตทางการเกษตร

5.9 แผนงานอุตสาหกรรมและการโยธา

ที่	โครงการ	วัตถุประสงค์	เป้าหมาย (ผลผลิตของโครงการ)	งบประมาณ 2561 (บาท)	2562 (บาท)	2563 (บาท)	2564 (บาท)	2565 (บาท)	ตัวชี้วัด (KPI)	ผลที่คาดว่าจะได้รับ	หน่วยงานที่รับผิดชอบหลัก
306	ปรับปรุงถนนลาดยาง สายทาง ชย.ถ 1-0041 แยก ทล.201-บ้านหนองคอนไทย อ.ภูเขียวจ.ชัยภูมิ	เพื่ออำนวยความสะดวกในการสัญจร การขนส่งสินค้าและผลผลิตทางการเกษตร	<u>สภาพเดิม</u> ถนนลาดยาง กว้าง 8.00 เมตร ระยะทางตลอดสาย 5.578 กม. ดำเนินการ ผิวปูพาราแอสฟัลท์คอนกรีต ดำเนินการโดยวิธี RECYCLING (ช่วงที่1) กว้าง 6.00 เมตร ยาว 260.00 เมตร ไหล่ทางกว้างข้างละ 1.00 เมตร หนา 0.04 เมตร (ช่วงที่2) กว้าง 6.00 เมตร ยาว 195.00 เมตร หนา 0.04 เมตร พื้นที่รวมไม่น้อยกว่า 3,250.00 ตารางเมตร <u>พิกัด</u> เริ่มต้นซ้าย N16.4342622222222 E102.1633622222222 เริ่มต้นขวา N16.4342033333333 E102.1633533333333 สิ้นสุดซ้าย N16.4334133333333 E102.1675388888888 สิ้นสุดขวา N16.4333733333333 E102.1675299999999	-	-	1,634,000	-	-	ราษฎรบ้านหนองคอนไทย อ.ภูเขียว และผู้สัญจร พื้นที่ใกล้เคียงได้รับความสะดวกในการสัญจรไป-มา และขนส่งสินค้าทางการเกษตรไม่น้อยกว่าร้อยละ 80	ถนนมีสภาพดีขึ้น และราษฎรได้รับความสะดวกในการสัญจร การขนส่งสินค้า และผลผลิตทางการเกษตร	กองช่าง

รายละเอียดโครงการพัฒนา **ผ.02**

แผนพัฒนาท้องถิ่น (พ.ศ.2561 - 2565)

องค์การบริหารส่วนจังหวัดชัยภูมิ

ก. ยุทธศาสตร์จังหวัดที่ 1 การสร้างความเข้มแข็งทางเศรษฐกิจฐานรากและแข่งขันได้อย่างยั่งยืน

ข. ยุทธศาสตร์การพัฒนาขององค์กรปกครองส่วนท้องถิ่นในเขตจังหวัด ยุทธศาสตร์ที่ 6 การพัฒนาโครงสร้างพื้นฐานเพื่อรองรับการเป็นศูนย์กลางทางการตลาดและการเชื่อมโยงสู่ประเทศในประชาคมอาเซียน

5. ยุทธศาสตร์ การพัฒนาโครงสร้างพื้นฐานและเพิ่มมูลค่าผลผลิตทางการเกษตร

5.9 แผนงานอุตสาหกรรมและการโยธา

ที่	โครงการ	วัตถุประสงค์	เป้าหมาย (ผลผลิตของโครงการ)	งบประมาณ 2561 (บาท)	2562 (บาท)	2563 (บาท)	2564 (บาท)	2565 (บาท)	ตัวชี้วัด (KPI)	ผลที่คาดว่าจะได้รับ	หน่วยงานที่รับผิดชอบหลัก
307	ปรับปรุงถนนลาดยาง สายทาง ชย.ถ 1-0020 บ้านหนองบัวขาว-บ้านโสกตลับ อ.เมือง จ.ชัยภูมิ (ระยะที่2)	เพื่ออำนวยความสะดวกในการสัญจร การขนส่งสินค้าและผลผลิตทางการเกษตร	<u>สภาพเดิม</u> ถนนลาดยาง กว้าง 8.00 เมตร ระยะทางตลอดสาย 4.369 กม. ดำเนินการ ผิวปูพาราแอสฟัลท์คอนกรีต ดำเนินการโดยวิธี RECYCLING กว้าง 6.00 เมตร ยาว 642.00 เมตร หนา 0.04 เมตร พื้นที่รวมไม่น้อยกว่า 3,852.00 ตารางเมตร <u>พิกัด</u> เริ่มต้นซ้าย N15.8116777777777 E101.9690799999999 เริ่มต้นขวา N15.8116711111111 E101.9691200000000 สิ้นสุดซ้าย N15.8136222222222 E101.9652899999999 สิ้นสุดขวา N15.8136744444444 E101.9653288888888 สิ้นสุดซ้าย N16.36330666666 E102.0968188888888 สิ้นสุดขวา N16.36336444444 E102.0967244444444	-	-	2,074,000	-	-	ราษฎรบ้านหนองบัวขาว บ้านโสกตลับ อ.เมือง และผู้สัญจร พื้นที่ใกล้เคียงได้รับความสะดวกในการสัญจรไป-มา และขนส่งสินค้าทางการเกษตรไม่น้อยกว่าร้อยละ 80	ถนนมีสภาพดีขึ้น และราษฎรได้รับความสะดวกในการสัญจร การขนส่งสินค้า และผลผลิตทางการเกษตร	กองช่าง

ผ.02

รายละเอียดโครงการพัฒนา

แผนพัฒนาท้องถิ่น (พ.ศ.2561 - 2565)

องค์การบริหารส่วนจังหวัดชัยภูมิ

ก. ยุทธศาสตร์จังหวัดที่ 1 การสร้างความเข้มแข็งทางเศรษฐกิจฐานรากและแข่งขันได้อย่างยั่งยืน

ข. ยุทธศาสตร์การพัฒนาขององค์กรปกครองส่วนท้องถิ่นในเขตจังหวัด ยุทธศาสตร์ที่ 6 การพัฒนาโครงสร้างพื้นฐานเพื่อรองรับการเป็นศูนย์กลางทางการตลาดและการเชื่อมโยงสู่ประเทศในประชาคมอาเซียน

5. ยุทธศาสตร์ การพัฒนาโครงสร้างพื้นฐานและเพิ่มมูลค่าผลผลิตทางการเกษตร

5.9 แผนงานอุตสาหกรรมและการโยธา

ที่	โครงการ	วัตถุประสงค์	เป้าหมาย (ผลผลิตของโครงการ)	งบประมาณ 2561 (บาท)	2562 (บาท)	2563 (บาท)	2564 (บาท)	2565 (บาท)	ตัวชี้วัด (KPI)	ผลที่คาดว่าจะได้รับ	หน่วยงานที่รับผิดชอบหลัก
308	ปรับปรุงถนนลาดยาง สายทางชย.ถ 1-0050 บ้านแดง-บ้านสว่าง อ.ภูเขียว จ.ชัยภูมิ (ระยะที่2)	เพื่ออำนวยความสะดวกในการสัญจร การขนส่งสินค้าและผลผลิตทางการเกษตร	<u>สภาพเดิม</u> ถนนลาดยาง กว้าง 8.00 เมตร ระยะทางตลอดสาย 6.436 กม. ดำเนินการ ผิวปูพาราแอสฟัลท์คอนกรีต ดำเนินการโดยวิธี RECYCLING กว้าง 6.00 เมตร ยาว 2,161.00 เมตร ไหล่ทางกว้างข้างละ 1.00 เมตร หนา 0.04 เมตร พื้นที่รวมไม่น้อยกว่า 17,288.00 ตารางเมตร <u>พิกัด</u> เริ่มต้นซ้าย N16.3633066666666 E102.0968188888888 เริ่มต้นขวา N16.36336444444 E102.0967244444444 สิ้นสุดซ้าย N16.34725999999 E102.092119999999 สิ้นสุดขวา N16.34727555555 E102.0920499999999	-	-	8,598,000	-	-	ราษฎรบ้านแดง บ้านสว่าง อ.ภูเขียว และผู้สัญจร พื้นที่ใกล้เคียงได้รับความสะดวกในการสัญจรไป-มา และขนส่งสินค้าทางการเกษตรไม่น้อยกว่าร้อยละ 80	ถนนมีสภาพดีขึ้น และราษฎรได้รับความสะดวกในการสัญจร การขนส่งสินค้า และผลผลิตทางการเกษตร	กองช่าง

ผ.02

รายละเอียดโครงการพัฒนา

แผนพัฒนาท้องถิ่น (พ.ศ.2561 - 2565)

องค์การบริหารส่วนจังหวัดชัยภูมิ

ก. ยุทธศาสตร์จังหวัดที่ 1 การสร้างความเข้มแข็งทางเศรษฐกิจฐานรากและแข่งขันได้อย่างยั่งยืน

ข. ยุทธศาสตร์การพัฒนาขององค์กรปกครองส่วนท้องถิ่นในเขตจังหวัด ยุทธศาสตร์ที่ 6 การพัฒนาโครงสร้างพื้นฐานเพื่อรองรับการเป็นศูนย์กลางทางการตลาดและการเชื่อมโยงสู่ประเทศในประชาคมอาเซียน

5. ยุทธศาสตร์ การพัฒนาโครงสร้างพื้นฐานและเพิ่มมูลค่าผลผลิตทางการเกษตร

5.9 แผนงานอุตสาหกรรมและการโยธา

ที่	โครงการ	วัตถุประสงค์	เป้าหมาย (ผลผลิตของโครงการ)	งบประมาณ 2561 (บาท)	2562 (บาท)	2563 (บาท)	2564 (บาท)	2565 (บาท)	ตัวชี้วัด (KPI)	ผลที่คาดว่าจะได้รับ	หน่วยงานที่รับผิดชอบหลัก
309	ปรับปรุงถนนลาดยาง สายทาง ชย.ถ 1-0061 บ้านหนองบัวแดง-บ้านโหล่น อ.หนองบัวแดง จ.ชัยภูมิ (ระยะที่5)	เพื่ออำนวยความสะดวกในการสัญจร การขนส่งสินค้าและผลผลิตทางการเกษตร	สภาพเดิม ถนนลาดยาง กว้าง 8.00 เมตร ระยะทางตลอดสาย 42.695 กม. ดำเนินการ ผิวปูพาราแอสฟัลท์คอนกรีต ดำเนินการโดยวิธี RECYCLING กว้าง 6.00 เมตรยาว 2,435.00 เมตร ไหล่ทางกว้างข้างละ 1.00 เมตร หนา 0.04 เมตร พื้นที่รวมไม่น้อยกว่า 19,480.00 ตารางเมตร พิกัด เริ่มต้นซ้าย N16.2268922222222 E101.5657100000000 เริ่มต้นขวา N16.226939999999 E101.5656988888888 สิ้นสุดซ้าย N16.228460000000 E101.5522855555555 สิ้นสุดขวา N16.228529999999 E101.5522877777777	-	-	9,966,000	-	-	ราษฎรบ้านหนองบัวแดง บ้านโหล่น อ.หนองบัวแดง และผู้สัญจร พื้นที่ใกล้เคียงได้รับความสะดวกในการสัญจรไป-มา และขนส่งสินค้าทางการเกษตรไม่น้อยกว่าร้อยละ 80	ถนนมีสภาพดีขึ้น และราษฎรได้รับความสะดวกในการสัญจร การขนส่งสินค้า และผลผลิตทางการเกษตร	กองช่าง

รายละเอียดโครงการพัฒนา **ผ.02**

แผนพัฒนาท้องถิ่น (พ.ศ.2561 - 2565)

องค์การบริหารส่วนจังหวัดชัยภูมิ

ก. ยุทธศาสตร์จังหวัดที่ 1 การสร้างความเข้มแข็งทางเศรษฐกิจฐานรากและแข่งขันได้อย่างยั่งยืน

ข. ยุทธศาสตร์การพัฒนาขององค์กรปกครองส่วนท้องถิ่นในเขตจังหวัด ยุทธศาสตร์ที่ 6 การพัฒนาโครงสร้างพื้นฐานเพื่อรองรับการเป็นศูนย์กลางทางการตลาดและการเชื่อมโยงสู่ประเทศในประชาคมอาเซียน

5. ยุทธศาสตร์ การพัฒนาโครงสร้างพื้นฐานและเพิ่มมูลค่าผลผลิตทางการเกษตร

5.9 แผนงานอุตสาหกรรมและการโยธา

ที่	โครงการ	วัตถุประสงค์	เป้าหมาย (ผลผลิตของโครงการ)	งบประมาณ 2561 (บาท)	2562 (บาท)	2563 (บาท)	2564 (บาท)	2565 (บาท)	ตัวชี้วัด (KPI)	ผลที่คาดว่าจะได้รับ	หน่วยงานที่รับผิดชอบหลัก
310	ปรับปรุงถนนลาดยาง สายทาง ชย.ถ 1-0056 บ้านคอนสาร-บ้านห้วยแก้ว อ.คอนสาร จ.ชัยภูมิ (ระยะที่2)	เพื่ออำนวยความสะดวกในการสัญจร การขนส่งสินค้าและผลผลิตทางการเกษตร	สภาพเดิม ถนนลาดยาง กว้าง 8.00 ม. ระยะทางตลอดสาย 10.00 กม. ดำเนินการ ผิวปูพาราแอสฟัลท์คอนกรีต ดำเนินการโดยวิธี RECYCLING (ช่วง1) กว้าง 6.00 เมตร ยาว 370.00 เมตร หนา 0.04 เมตร (ช่วง2) กว้าง 6.00 เมตร ยาว 811.00 เมตร หนา 0.04 เมตร พื้นที่รวมไม่น้อยกว่า 7,086.00 ตารางเมตร พิกัด เริ่มต้นซ้าย N16.6444033333333 E101.8579777777777 เริ่มต้นขวา N16.64446666666 E101.857996666666 สิ้นสุดซ้าย N16.647224444444 E101.8509933333333 สิ้นสุดขวา N16.64729000000 E101.8510188888888	-	-	3,509,000	-	-	ราษฎรบ้านคอนสาร บ้านห้วยแก้ว อ.คอนสาร และผู้สัญจร พื้นที่ใกล้เคียงได้รับความสะดวกในการสัญจรไป-มา และขนส่งสินค้าทางการเกษตรไม่น้อยกว่าร้อยละ 80	ถนนมีสภาพดีขึ้น และราษฎรได้รับความสะดวกในการสัญจร การขนส่งสินค้า และผลผลิตทางการเกษตร	กองช่าง

รายละเอียดโครงการพัฒนา **ผ.02**

แผนพัฒนาท้องถิ่น (พ.ศ.2561 - 2565)

องค์การบริหารส่วนจังหวัดชัยภูมิ

ก. ยุทธศาสตร์จังหวัดที่ 1 การสร้างความเข้มแข็งทางเศรษฐกิจฐานรากและแข่งขันได้อย่างยั่งยืน

ข. ยุทธศาสตร์การพัฒนาขององค์กรปกครองส่วนท้องถิ่นในเขตจังหวัด ยุทธศาสตร์ที่ 6 การพัฒนาโครงสร้างพื้นฐานเพื่อรองรับการเป็นศูนย์กลางทางการตลาดและการเชื่อมโยงสู่ประเทศในประชาคมอาเซียน

5. ยุทธศาสตร์ การพัฒนาโครงสร้างพื้นฐานและเพิ่มมูลค่าผลผลิตทางการเกษตร

5.9 แผนงานอุตสาหกรรมและการโยธา

ที่	โครงการ	วัตถุประสงค์	เป้าหมาย (ผลผลิตของโครงการ)	งบประมาณ 2561 (บาท)	2562 (บาท)	2563 (บาท)	2564 (บาท)	2565 (บาท)	ตัวชี้วัด (KPI)	ผลที่คาดว่าจะได้รับ	หน่วยงานที่รับผิดชอบหลัก
311	ปรับปรุงถนนลาดยาง สายทาง ชย.ถ 1-0070 บ้านยาง-บ้านกลาง อ.เกษตรสมบูรณ์ จ.ชัยภูมิ (ระยะที่5)	เพื่ออำนวยความสะดวกในการสัญจร การขนส่งสินค้าและผลผลิตทางการเกษตร	สภาพเดิม ถนนลาดยาง กว้าง 8.00 ม. ระยะทางตลอดสาย 20.00 กม. ดำเนินการ ผิวปูพาราแอสฟัลท์คอนกรีต ดำเนินการโดยวิธี RECYCLING (ช่วง1) กว้าง 6.00 ม. ยาว 1,345.00 ม. ไหล่ทางกว้างข้างละ 1.00 ม. หนา 0.04 ม. (ช่วง2) กว้าง 6.00 ม. ยาว 1,000.00 ม. หนา 0.04 ม. พื้นที่รวมไม่น้อยกว่า 16,760.00 ตารางเมตร พิกัด เริ่มต้นซ้าย N16.3682511111111 E101.8201299999999 เริ่มต้นขวา N16.368286666666 E101.8201633333333 สิ้นสุดซ้าย N16.380139999999 E101.7992433333333 สิ้นสุดขวา N16.380246666666 101.7992799999999	-	-	8,475,000	-	-	ราษฎรบ้านยาง บ้านกลาง อ.เกษตรสมบูรณ์ และผู้สัญจร พื้นที่ใกล้เคียงได้รับความสะดวกในการสัญจรไป-มา และขนส่งสินค้าทางการเกษตรไม่น้อยกว่าร้อยละ 80	ถนนมีสภาพดีขึ้น และราษฎรได้รับความสะดวกในการสัญจร การขนส่งสินค้า และผลผลิตทางการเกษตร	กองช่าง

ผ.02

รายละเอียดโครงการพัฒนา

แผนพัฒนาท้องถิ่น (พ.ศ.2561 - 2565)

องค์การบริหารส่วนจังหวัดชัยภูมิ

ก. ยุทธศาสตร์จังหวัดที่ 1 การสร้างความเข้มแข็งทางเศรษฐกิจฐานรากและแข่งขันได้อย่างยั่งยืน

ข. ยุทธศาสตร์การพัฒนาขององค์กรปกครองส่วนท้องถิ่นในเขตจังหวัด ยุทธศาสตร์ที่ 6 การพัฒนาโครงสร้างพื้นฐานเพื่อรองรับการเป็นศูนย์กลางทางการตลาดและการเชื่อมโยงสู่ประเทศในประชาคมอาเซียน

5. ยุทธศาสตร์ การพัฒนาโครงสร้างพื้นฐานและเพิ่มมูลค่าผลผลิตทางการเกษตร

5.9 แผนงานอุตสาหกรรมและการโยธา

ที่	โครงการ	วัตถุประสงค์	เป้าหมาย (ผลผลิตของโครงการ)	งบประมาณ 2561 (บาท)	2562 (บาท)	2563 (บาท)	2564 (บาท)	2565 (บาท)	ตัวชี้วัด (KPI)	ผลที่คาดว่าจะได้รับ	หน่วยงานที่รับผิดชอบหลัก
312	ปรับปรุงถนนลาดยาง สายทาง ชย.ถ 1-0099 บ้านหนองบัวใหญ่-บ้านสระสี่เหลี่ยม อ.จัตุรัส จ.ชัยภูมิ (ระยะที่3)	เพื่ออำนวยความสะดวกในการสัญจร การขนส่งสินค้าและผลผลิตทางการเกษตร	<u>สภาพเดิม</u> ถนนลาดยาง กว้าง 8.00 ม. ระยะทางตลอดสาย 14.039 กม. ดำเนินการ ผิวปูพาราแอสฟัลท์คอนกรีต ดำเนินการโดยวิธี RECYCLING กว้าง 6.00 เมตร ยาว 331.00 เมตร ไหล่ทางกว้างข้างละ 1.00 เมตร หนา 0.04 เมตร พื้นที่รวมไม่น้อยกว่า 2,648.00 ตารางเมตร <u>พิกัด</u> เริ่มต้นซ้าย N15.4838133333333 E101.9017733333333 เริ่มต้นขวา N15.4838255555555 E101.9017166666666 สิ้นสุดซ้าย N15.4820888888888 E101.8989622222222 สิ้นสุดขวา N15.482039999999 E101.8989733333333	-	-	1,404,000	-	-	ราษฎรบ้านหนองบัวใหญ่ บ้านสระสี่เหลี่ยม อ.จัตุรัส และผู้สัญจร พื้นที่ใกล้เคียงได้รับความสะดวกในการสัญจรไป-มา และขนส่งสินค้าทางการเกษตรไม่น้อยกว่าร้อยละ 80	ถนนมีสภาพดีขึ้น และราษฎรได้รับความสะดวกในการสัญจร การขนส่งสินค้า และผลผลิตทางการเกษตร	กองช่าง

รายละเอียดโครงการพัฒนา

ผ.02

แผนพัฒนาท้องถิ่น (พ.ศ.2561 - 2565)

องค์การบริหารส่วนจังหวัดชัยภูมิ

ก. ยุทธศาสตร์จังหวัดที่ 1 การสร้างความเข้มแข็งทางเศรษฐกิจฐานรากและแข่งขันได้อย่างยั่งยืน

ข. ยุทธศาสตร์การพัฒนาขององค์กรปกครองส่วนท้องถิ่นในเขตจังหวัด ยุทธศาสตร์ที่ 6 การพัฒนาโครงสร้างพื้นฐานเพื่อรองรับการเป็นศูนย์กลางทางการตลาดและการเชื่อมโยงสู่ประเทศในประชาคมอาเซียน

5. ยุทธศาสตร์ การพัฒนาโครงสร้างพื้นฐานและเพิ่มมูลค่าผลผลิตทางการเกษตร

5.9 แผนงานอุตสาหกรรมและการโยธา

ที่	โครงการ	วัตถุประสงค์	เป้าหมาย (ผลผลิตของโครงการ)	งบประมาณ 2561 (บาท)	2562 (บาท)	2563 (บาท)	2564 (บาท)	2565 (บาท)	ตัวชี้วัด (KPI)	ผลที่คาดว่าจะได้รับ	หน่วยงานที่รับผิดชอบหลัก
313	ปรับปรุงถนนลาดยาง ผิวปู Asphaltic Concrete ดำเนินการโดยวิธี Recycling สายทาง บ้านหนองกก ม.8 ต.บ้านเพชร-บ้านโคกแสว ม.6 ต.หัวทะเล อ.บำเหน็จณรงค์ จ.ชัยภูมิ	เพื่ออำนวยความสะดวกในการสัญจรไป-มา และการขนส่งสินค้า ผลผลิตทางการเกษตร	<u>สภาพเดิม</u> ถนนลาดยาง กว้าง 8.00 เมตร ยาว 1,100.00 เมตร <u>ดำเนินการ</u> ปรับปรุงถนนลาดยาง ผิวปู Asphaltic Concrete ดำเนินการโดยวิธี Recycling ถนนลาดยางกว้าง 6.00 เมตร ยาว 1,100.00 เมตร ไหล่ทางกว้างข้างละ 1.00 เมตร หนา 0.04 เมตร พื้นที่รวมไม่น้อยกว่า 2,206.00 ตารางเมตร (รายละเอียดตามประมาณราคา และแบบ อบจ.ชัยภูมิ) <u>พิกัด</u> N=15.4038244444444 E= 101.7093744444444 N= 15.3952199999999 E= 101.7117800000000	-	-	870,000	-	-	ราษฎรในอำเภอบำเหน็จณรงค์รวมไปถึงผู้สัญจรพื้นที่ใกล้เคียงได้รับความสะดวกในการสัญจรไป-มา และขนส่งสินค้าทางการเกษตร ไม่น้อยกว่าร้อยละ 80	ถนนมีสภาพดีขึ้นและราษฎรได้รับความสะดวกในการสัญจรไป-มา การขนส่งสินค้า และผลผลิตทางการเกษตร	กองช่าง

ผ.02

รายละเอียดโครงการพัฒนา

แผนพัฒนาท้องถิ่น (พ.ศ.2561 - 2565)

องค์การบริหารส่วนจังหวัดชัยภูมิ

ก. ยุทธศาสตร์จังหวัดที่ 1 การสร้างความเข้มแข็งทางเศรษฐกิจฐานรากและแข่งขันได้อย่างยั่งยืน

ข. ยุทธศาสตร์การพัฒนาขององค์กรปกครองส่วนท้องถิ่นในเขตจังหวัด ยุทธศาสตร์ที่ 6 การพัฒนาโครงสร้างพื้นฐานเพื่อรองรับการเป็นศูนย์กลางทางการตลาดและการเชื่อมโยงสู่ประเทศในประชาคมอาเซียน

5. ยุทธศาสตร์ การพัฒนาโครงสร้างพื้นฐานและเพิ่มมูลค่าผลผลิตทางการเกษตร

5.9 แผนงานอุตสาหกรรมและการโยธา

ที่	โครงการ	วัตถุประสงค์	เป้าหมาย (ผลผลิตของโครงการ)	งบประมาณ 2561 (บาท)	2562 (บาท)	2563 (บาท)	2564 (บาท)	2565 (บาท)	ตัวชี้วัด (KPI)	ผลที่คาดว่าจะได้รับ	หน่วยงานที่รับผิดชอบหลัก
314	ปรับปรุงถนนลาดยาง ผิวปู Asphaltic Concrete ดำเนินการโดยวิธี Recycling สายทาง ชย.ถ.1-0061 บ้านหนองบัวแดง - บ้านโหล่น อ.หนองบัวแดง จ.ชัยภูมิ	เพื่ออำนวยความสะดวกในการสัญจร ไป-มา และการขนส่งสินค้าผลผลิตทางการเกษตร	สภาพเดิม ถนนลาดยาง กว้าง 8.00 เมตร ยาวรวม 42,695 เมตร ดำเนินการ ปรับปรุงถนนลาดยาง ผิวปู Asphaltic Concrete ดำเนินการโดยวิธี Recycling ดำเนินการช่วงที่ 1 ผิวจราจร กม.8+450-กม.9+210 ขนาด กว้าง 7.00 เมตร ยาว 760 เมตร หนา 0.04 เมตร พื้นที่รวมไม่น้อยกว่า 5,320.00 ตารางเมตร ดำเนินการช่วงที่ 2 ผิวจราจร กม.9+858-กม.9+973 ขนาด กว้าง 6.00 เมตร ยาว 115.00 เมตร ไหล่ทางกว้างข้างละ 1.00 เมตร หนา 0.04 เมตร หรือพื้นที่รวมไม่น้อยกว่า 920.00 ตารางเมตร	-	-	3,000,000	-	-	ราษฎรในอำเภอหนองบัวแดงรวมไปถึงผู้สัญจรพื้นที่ใกล้เคียงได้รับความสะดวกในการสัญจรไป-มา และขนส่งสินค้าทางการเกษตรไม่น้อยกว่าร้อยละ80	ถนนมีสภาพดีขึ้นและราษฎรได้รับความสะดวกในการสัญจรไป-มา การขนส่งสินค้า และผลผลิตทางการเกษตร	กองช่าง

รายละเอียดโครงการพัฒนา **ผ.02**

แผนพัฒนาท้องถิ่น (พ.ศ.2561 - 2565)

องค์การบริหารส่วนจังหวัดชัยภูมิ

ก. ยุทธศาสตร์จังหวัดที่ 1 การสร้างความเข้มแข็งทางเศรษฐกิจฐานรากและแข่งขันได้อย่างยั่งยืน

ข. ยุทธศาสตร์การพัฒนาขององค์กรปกครองส่วนท้องถิ่นในเขตจังหวัด ยุทธศาสตร์ที่ 6 การพัฒนาโครงสร้างพื้นฐานเพื่อรองรับการเป็นศูนย์กลางทางการตลาดและการเชื่อมโยงสู่ประเทศในประชาคมอาเซียน

5. ยุทธศาสตร์ การพัฒนาโครงสร้างพื้นฐานและเพิ่มมูลค่าผลผลิตทางการเกษตร

5.9 แผนงานอุตสาหกรรมและการโยธา

ที่	โครงการ	วัตถุประสงค์	เป้าหมาย (ผลผลิตของโครงการ)	งบประมาณ 2561 (บาท)	2562 (บาท)	2563 (บาท)	2564 (บาท)	2565 (บาท)	ตัวชี้วัด (KPI)	ผลที่คาดว่าจะได้รับ	หน่วยงานที่รับผิดชอบหลัก
			ดำเนินการช่วงที่ 3 ผิวจราจร กม.15+263-กม.15+488 ขนาด กว้าง 6.00 เมตร ยาว 225.00 เมตร ไหล่ทางกว้างข้างละ 1.00 เมตร หนา 0.04 เมตร หรือพื้นที่รวมไม่น้อยกว่า 1,800 ตารางเมตร พื้นที่รวมทั้งหมดไม่น้อยกว่า 8,040.00 ตารางเมตร (รายละเอียดตามประมาณราคา และแบบ อบจ.ชัยภูมิ) พิกัด ช่วงที่ 1 N=16.1168177777777 E=101.7346800000000 N=16.1190677777777 E=101.7278833333333							

ผ.02

รายละเอียดโครงการพัฒนา

แผนพัฒนาท้องถิ่น (พ.ศ.2561 - 2565)

องค์การบริหารส่วนจังหวัดชัยภูมิ

ก. ยุทธศาสตร์จังหวัดที่ 1 การสร้างความเข้มแข็งทางเศรษฐกิจฐานรากและแข่งขันได้อย่างยั่งยืน

ข. ยุทธศาสตร์การพัฒนาขององค์กรปกครองส่วนท้องถิ่นในเขตจังหวัด ยุทธศาสตร์ที่ 6 การพัฒนาโครงสร้างพื้นฐานเพื่อรองรับการเป็นศูนย์กลางทางการตลาดและการเชื่อมโยงสู่ประเทศในประชาคมอาเซียน

5. ยุทธศาสตร์ การพัฒนาโครงสร้างพื้นฐานและเพิ่มมูลค่าผลผลิตทางการเกษตร

5.9 แผนงานอุตสาหกรรมและการโยธา

ที่	โครงการ	วัตถุประสงค์	เป้าหมาย (ผลผลิตของโครงการ)	งบประมาณ 2561 (บาท)	2562 (บาท)	2563 (บาท)	2564 (บาท)	2565 (บาท)	ตัวชี้วัด (KPI)	ผลที่คาดว่าจะได้รับ	หน่วยงานที่รับผิดชอบหลัก
			ช่วงที่ 2 N=16.1220288888888 E=101.7226788888888 N=16.1226027777777 E=101.7216166666666 ช่วงที่ 3 N=16.1444144444444 E=101.6815500000000 N=16.1453777777777 E=101.6796911111111								

ผ.02

รายละเอียดโครงการพัฒนา

แผนพัฒนาท้องถิ่น (พ.ศ.2561 - 2565)

องค์การบริหารส่วนจังหวัดชัยภูมิ

ก. ยุทธศาสตร์จังหวัดที่ 1 การสร้างความเข้มแข็งทางเศรษฐกิจฐานรากและแข่งขันได้อย่างยั่งยืน

ข. ยุทธศาสตร์การพัฒนาขององค์กรปกครองส่วนท้องถิ่นในเขตจังหวัด ยุทธศาสตร์ที่ 6 การพัฒนาโครงสร้างพื้นฐานเพื่อรองรับการเป็นศูนย์กลางทางการตลาดและการเชื่อมโยงสู่ประเทศในประชาคมอาเซียน

5. ยุทธศาสตร์ การพัฒนาโครงสร้างพื้นฐานและเพิ่มมูลค่าผลผลิตทางการเกษตร

5.9 แผนงานอุตสาหกรรมและการโยธา

ที่	โครงการ	วัตถุประสงค์	เป้าหมาย (ผลผลิตของโครงการ)	งบประมาณ 2561 (บาท)	2562 (บาท)	2563 (บาท)	2564 (บาท)	2565 (บาท)	ตัวชี้วัด (KPI)	ผลที่คาดว่าจะได้รับ	หน่วยงานที่รับผิดชอบหลัก
315	ปรับปรุงถนนคอนกรีตเสริมเหล็ก ผิวปู Asphaltic Concrete สายทาง ชย.3002 (บ้านเขว้า-บ้านโนนจาน) - ทางหลวง 225 (ชัยภูมิ - นครสวรรค์) อ.บ้านเขว้า จ.ชัยภูมิ	เพื่ออำนวยความสะดวกในการสัญจร ไป-มา และการขนส่งสินค้าผลผลิตทางการเกษตร	สภาพเดิม ชนิดผิวทางถนนคสล. กว้าง 4.00 - 5.00 เมตร ระยะทางตลอดสาย 1,226.00 เมตร ดำเนินการ ปรับปรุงคอนกรีตเสริมเหล็ก ผิวปู Asphaltic Concrete ดำเนินการช่วงที่1 ผิวจราจร กม. 0+000-0+376 ขนาดกว้าง 16.00 เมตร ยาว 376.00 เมตร หนา 0.03 เมตร หรือพื้นที่รวม ไม่น้อยกว่า 6,016.00 ตารางเมตร ดำเนินการช่วงที่2 ผิวจราจร กม.0+376-1+226 ขนาดกว้าง 12.00 เมตร ยาว 850.00 เมตร หนา 0.03 เมตร หรือพื้นที่รวม ไม่น้อยกว่า 10,200.00 ตารางเมตร	-	-	3,000,000	-	-	ราษฎรในอำเภอ-บ้านเขว้ารวมไปถึงผู้สัญจรพื้นที่ใกล้เคียงได้รับความสะดวกในการสัญจรไป-มา และขนส่งสินค้าทางการเกษตร ไม่น้อยกว่าร้อยละ 80	ถนนมีสภาพดีขึ้นและราษฎรได้รับความสะดวกในการสัญจรไป-มา การขนส่งสินค้าและผลผลิตทางการเกษตร	กองช่าง

ผ.02

รายละเอียดโครงการพัฒนา

แผนพัฒนาท้องถิ่น (พ.ศ.2561 - 2565)

องค์การบริหารส่วนจังหวัดชัยภูมิ

ก. ยุทธศาสตร์จังหวัดที่ 1 การสร้างความเข้มแข็งทางเศรษฐกิจฐานรากและแข่งขันได้อย่างยั่งยืน

ข. ยุทธศาสตร์การพัฒนาขององค์กรปกครองส่วนท้องถิ่นในเขตจังหวัด ยุทธศาสตร์ที่ 6 การพัฒนาโครงสร้างพื้นฐานเพื่อรองรับการเป็นศูนย์กลางทางการตลาดและการเชื่อมโยงสู่ประเทศในประชาคมอาเซียน

5. ยุทธศาสตร์ การพัฒนาโครงสร้างพื้นฐานและเพิ่มมูลค่าผลผลิตทางการเกษตร

5.9 แผนงานอุตสาหกรรมและการโยธา

ที่	โครงการ	วัตถุประสงค์	เป้าหมาย (ผลผลิตของโครงการ)	งบประมาณ 2561 (บาท)	2562 (บาท)	2563 (บาท)	2564 (บาท)	2565 (บาท)	ตัวชี้วัด (KPI)	ผลที่คาดว่าจะได้รับ	หน่วยงานที่รับผิดชอบหลัก
			พื้นที่รวมทั้งหมดไม่น้อยกว่า 16,216.00 ตารางเมตร (รายละเอียดตามประมาณราคา และแบบ อบจ.ชัยภูมิ) <u>พิกัด</u> ช่วงที่ 1 N=15.7644655555555 E=101.91425999999999 N=15.7678277777777 E=101.9146638888888 ช่วงที่ 2 N=15.7678277777777 E=101.91466388888888 N=15.7750527777777 E=101.9174138888888								

รายละเอียดโครงการพัฒนา

ผ.02

แผนพัฒนาท้องถิ่น (พ.ศ.2561 - 2565)

องค์การบริหารส่วนจังหวัดชัยภูมิ

ก. ยุทธศาสตร์จังหวัดที่ 1 การสร้างความเข้มแข็งทางเศรษฐกิจฐานรากและแข่งขันได้อย่างยั่งยืน

ข. ยุทธศาสตร์การพัฒนาขององค์กรปกครองส่วนท้องถิ่นในเขตจังหวัด ยุทธศาสตร์ที่ 6 การพัฒนาโครงสร้างพื้นฐานเพื่อรองรับการเป็นศูนย์กลางทางการตลาดและการเชื่อมโยงสู่ประเทศในประชาคมอาเซียน

5. ยุทธศาสตร์ การพัฒนาโครงสร้างพื้นฐานและเพิ่มมูลค่าผลผลิตทางการเกษตร

5.9 แผนงานอุตสาหกรรมและการโยธา

ที่	โครงการ	วัตถุประสงค์	เป้าหมาย (ผลผลิตของโครงการ)	งบประมาณ 2561 (บาท)	2562 (บาท)	2563 (บาท)	2564 (บาท)	2565 (บาท)	ตัวชี้วัด (KPI)	ผลที่คาดว่าจะได้รับ	หน่วยงานที่รับผิดชอบหลัก
316	ปรับปรุงถนนลาดยาง ผิวปู Asphaltic Concrete ดำเนินการโดยวิธี Recycling สายทาง บ้านร้านหญ้า ม.4 ต.หนองโดน อ.จัตุรัส - บ้านโป่งเกตุ ม.2 ต.ท่ากูบ อ.ซับใหญ่ จ.ชัยภูมิ	เพื่ออำนวยความสะดวกในการสัญจร ไป-มา และการขนส่งสินค้าผลผลิตทางการเกษตร	สภาพเดิม ถนนลาดยางเสียหาย กว้าง 6.00 เมตร ความยาว 10,000 มตร ดำเนินการ ปรับปรุงถนนลาดยาง ผิวปู Asphaltic Concrete ดำเนินการโดยวิธี Recycling ดำเนินการถนนลาดยางผิวจราจร กว้าง 6.00 เมตร ความยาว 4,530 เมตร หนา 0.04 เมตร หรือพื้นที่รวมไม่น้อยกว่า 27,180.00 ตารางเมตร (รายละเอียดตามประมาณราคา และแบบ อบจ.ชัยภูมิ) พิกัด N=15.5389566666666 E=101.7774611111111 N=15.5643966666666 E=101.7466499999999	-	-	9,994,000	-	-	ราษฎรในเขตอำเภอจัตุรัสและอำเภอซับใหญ่รวมไปถึงผู้สัญจรพื้นที่ใกล้เคียงได้รับความสะดวกในการสัญจรไป-มาและขนส่งสินค้าทางการเกษตรไม่น้อยกว่าร้อยละ 80	ถนนมีสภาพดีขึ้นและราษฎรได้รับความสะดวกในการสัญจรไป-มาการขนส่งสินค้าและผลผลิตทางการเกษตร	กองช่าง

รายละเอียดโครงการพัฒนา **ผ.02**

แผนพัฒนาท้องถิ่น (พ.ศ.2561 - 2565)

องค์การบริหารส่วนจังหวัดชัยภูมิ

ก. ยุทธศาสตร์จังหวัดที่ 1 การสร้างความเข้มแข็งทางเศรษฐกิจฐานรากและแข่งขันได้อย่างยั่งยืน

ข. ยุทธศาสตร์การพัฒนาขององค์กรปกครองส่วนท้องถิ่นในเขตจังหวัด ยุทธศาสตร์ที่ 6 การพัฒนาโครงสร้างพื้นฐานเพื่อรองรับการเป็นศูนย์กลางทางการตลาดและการเชื่อมโยงสู่ประเทศในประชาคมอาเซียน

5. ยุทธศาสตร์ การพัฒนาโครงสร้างพื้นฐานและเพิ่มมูลค่าผลผลิตทางการเกษตร

5.9 แผนงานอุตสาหกรรมและการโยธา

ที่	โครงการ	วัตถุประสงค์	เป้าหมาย (ผลผลิตของโครงการ)	งบประมาณ 2561 (บาท)	2562 (บาท)	2563 (บาท)	2564 (บาท)	2565 (บาท)	ตัวชี้วัด (KPI)	ผลที่คาดว่าจะได้รับ	หน่วยงานที่รับผิดชอบหลัก
317	ก่อสร้างท่อเหลี่ยม คสล. ข้ามลำห้วยทราย บ้านใหม่-นาดี ม.8 บ้านขาม อ.จัตุรัส - บ้านหนองคร้อ ม.10 ต.บ้านตาล อ.บำเหน็จณรงค์ จ.ชัยภูมิ	เพื่อเป็นการแก้ไขปัญหาและบรรเทาความเดือดร้อน ให้แก่ราษฎรที่ได้รับผลกระทบจากน้ำท่วมพื้นที่การเกษตรและที่อยู่อาศัย	ดำเนินการ ก่อสร้างท่อเหลี่ยมคอนกรีตเสริมเหล็ก ตามแบบมาตรฐาน อบจ.16-02-49 ขนาด 4-1.50 x 1.50x6.00 เมตร (รายละเอียดตามประมาณราคา และแบบ อบจ.ชัยภูมิ) ที่ตั้งโครงการ N=15.5250255555555 E=101.7334133333333	-	-	459,000	-	-	ราษฎรในเขตอำเภอจัตุรัสและและอำเภอบำเหน็จณรงค์ รวมไปถึงผู้อาศัยพื้นที่ใกล้เคียงได้รับการบรรเทาความเดือนร้อนปัญหาน้ำท่วมพื้นที่ทางการเกษตรและที่อยู่อาศัยไม่น้อยกว่าร้อยละ 80	แก้ไขปัญหาน้ำท่วมพื้นที่ทางการเกษตรและที่อยู่อาศัยของราษฎรในฤดูน้ำหลากช่วยบรรเทาความเดือดร้อน ของประชาชนในพื้นที่และใกล้เคียงและมีความเป็นอยู่ที่ดีขึ้นและช่วยส่งเสริมให้เกษตรกรมีรายได้	กองช่าง

ผ.02

รายละเอียดโครงการพัฒนา

แผนพัฒนาท้องถิ่น (พ.ศ.2561 - 2565)

องค์การบริหารส่วนจังหวัดชัยภูมิ

ก. ยุทธศาสตร์จังหวัดที่ 1 การสร้างความเข้มแข็งทางเศรษฐกิจฐานรากและแข่งขันได้อย่างยั่งยืน

ข. ยุทธศาสตร์การพัฒนาขององค์กรปกครองส่วนท้องถิ่นในเขตจังหวัด ยุทธศาสตร์ที่ 6 การพัฒนาโครงสร้างพื้นฐานเพื่อรองรับการเป็นศูนย์กลางทางการตลาดและการเชื่อมโยงสู่ประเทศในประชาคมอาเซียน

5. ยุทธศาสตร์ การพัฒนาโครงสร้างพื้นฐานและเพิ่มมูลค่าผลผลิตทางการเกษตร

5.9 แผนงานอุตสาหกรรมและการโยธา

ที่	โครงการ	วัตถุประสงค์	เป้าหมาย (ผลผลิตของโครงการ)	งบประมาณ 2561 (บาท)	2562 (บาท)	2563 (บาท)	2564 (บาท)	2565 (บาท)	ตัวชี้วัด (KPI)	ผลที่คาดว่าจะได้รับ	หน่วยงานที่รับผิดชอบหลัก
318	ก่อสร้างท่อเหลี่ยม คสล. บ้านหนองคู ม.6 ต.หนองบัวบาน - บ้านท่าศาลา ม.6 ต.ละหาน อ.จัตุรัส จ.ชัยภูมิ	เพื่อเป็นการแก้ไขปัญหาและบรรเทาความเดือดร้อนให้แก่ราษฎรที่ได้รับผลกระทบจากน้ำท่วมพื้นที่การเกษตรและที่อยู่อาศัย	ดำเนินการ ก่อสร้างท่อเหลี่ยมคอนกรีตเสริมเหล็ก ตามแบบมาตรฐาน อบจ. 16-02-49 ขนาด 4-2.10x2.10x6.00 เมตร (รายละเอียดตามประมาณราคา และแบบ อบจ.ชัยภูมิ) ที่ตั้งโครงการ N=15.6715766666666 E=101.8966077777777	-	-	949,000	-	-	ราษฎรในเขตอำเภอจัตุรัสรวมไปถึงผู้สัญจรพื้นที่ใกล้เคียงได้รับความสะดวกในการสัญจรไป-มา และขนส่งสินค้าทางการเกษตรไม่น้อยกว่าร้อยละ 80	แก้ไขปัญหาน้ำท่วมพื้นที่ทางการเกษตรและที่อยู่อาศัยของราษฎรในฤดูน้ำหลากช่วยบรรเทาความเดือดร้อน ของประชาชนในพื้นที่และใกล้เคียง และมีความเป็นอยู่ที่ดีขึ้นและช่วยส่งเสริมให้เกษตรกรมีรายได้	กองช่าง

ผ.02

รายละเอียดโครงการพัฒนา

แผนพัฒนาท้องถิ่น (พ.ศ.2561 - 2565)

องค์การบริหารส่วนจังหวัดชัยภูมิ

ก. ยุทธศาสตร์จังหวัดที่ 1 การสร้างความเข้มแข็งทางเศรษฐกิจฐานรากและแข่งขันได้อย่างยั่งยืน

ข. ยุทธศาสตร์การพัฒนาขององค์กรปกครองส่วนท้องถิ่นในเขตจังหวัด ยุทธศาสตร์ที่ 6 การพัฒนาโครงสร้างพื้นฐานเพื่อรองรับการเป็นศูนย์กลางทางการตลาดและการเชื่อมโยงสู่ประเทศในประชาคมอาเซียน

5. ยุทธศาสตร์ การพัฒนาโครงสร้างพื้นฐานและเพิ่มมูลค่าผลผลิตทางการเกษตร

5.9 แผนงานอุตสาหกรรมและการโยธา

ที่	โครงการ	วัตถุประสงค์	เป้าหมาย (ผลผลิตของโครงการ)	งบประมาณ 2561 (บาท)	2562 (บาท)	2563 (บาท)	2564 (บาท)	2565 (บาท)	ตัวชี้วัด (KPI)	ผลที่คาดว่าจะได้รับ	หน่วยงานที่รับผิดชอบหลัก
319	ปรับปรุงถนนลาดยาง ผิวปูAsphaltic Concrete ดำเนินการโดยวิธี Recycling สายทาง ชย.ถ.1-0109 บ้านหนองยายบุตร บ้านหนองดง (ตอนที่ 1) อ.บำเหน็จณรงค์ จ.ชัยภูมิ	1. เพื่อให้ประชาชนในพื้นที่อำเภอบำเหน็จณรงค์ จังหวัดชัยภูมิ ได้ใช้ถนนในการสัญจรไป-มา ได้สะดวกรวดเร็ว และปลอดภัย 2. เพื่อให้เกษตรกรในพื้นที่อำเภอบำเหน็จณรงค์ จังหวัดชัยภูมิ ได้ใช้ถนนในการขนส่งผลผลิตทางการเกษตรออกสู่ท้องตลาดได้รวดเร็วปลอดภัย	<u>สภาพเดิม</u> ถนนลาดยาง กว้าง 6.00 - 8.00 เมตร ยาวรวม 3,500.00 เมตร <u>ดำเนินการ</u> ถนนได้รับการปรับปรุงถนนลาดยาง ผิวปู Asphaltic Concrete ดำเนินการโดยวิธี Recycling <u>ช่วงที่1</u> กม.0+400 - กม.0+975 ผิวจราจรกว้าง 6.00 เมตร ยาว 525.00 เมตร ไหล่ทางกว้างข้างละ 1.00 เมตร หนา 0.04 เมตร หรือพื้นที่ไม่น้อยกว่า 4,200.00 ตารางเมตร <u>ช่วงที่ 2</u> กม.1+850 - กม. 3+040 ผิวจราจรกว้าง 6.00 เมตร ยาว 1,190.00 เมตร ไหล่ทางกว้างข้างละ 1.00 เมตร	-	-	5,000,000	-	-	ร้อยละ 80 ของประชาชนในเขตพื้นที่อำเภอบำเหน็จณรงค์ จังหวัดชัยภูมิ รวมไปถึงผู้สัญจร พื้นที่ใกล้เคียง ได้ใช้ถนนเพื่อการขนส่งผลผลิตทางการเกษตร และการสัญจร ไป-มา	1. ถนนมีประสิทธิภาพเพิ่มขึ้น 2. การคมนาคมขนส่งทางการเกษตรของประชาชนมีความสะดวกรวดเร็ว และปลอดภัยเพิ่มขึ้น 3. ประชาชนมีคุณภาพในการดำรงชีวิต ประจำวันที่ดีขึ้น	กองช่าง

ผ.02

รายละเอียดโครงการพัฒนา

แผนพัฒนาท้องถิ่น (พ.ศ.2561 - 2565)

องค์การบริหารส่วนจังหวัดชัยภูมิ

ก. ยุทธศาสตร์จังหวัดที่ 1 การสร้างความเข้มแข็งทางเศรษฐกิจฐานรากและแข่งขันได้อย่างยั่งยืน

ข. ยุทธศาสตร์การพัฒนาขององค์กรปกครองส่วนท้องถิ่นในเขตจังหวัด ยุทธศาสตร์ที่ 6 การพัฒนาโครงสร้างพื้นฐานเพื่อรองรับการเป็นศูนย์กลางทางการตลาดและการเชื่อมโยงสู่ประเทศในประชาคมอาเซียน

5. ยุทธศาสตร์ การพัฒนาโครงสร้างพื้นฐานและเพิ่มมูลค่าผลผลิตทางการเกษตร

5.9 แผนงานอุตสาหกรรมและการโยธา

ที่	โครงการ	วัตถุประสงค์	เป้าหมาย (ผลผลิตของโครงการ)	งบประมาณ 2561 (บาท)	2562 (บาท)	2563 (บาท)	2564 (บาท)	2565 (บาท)	ตัวชี้วัด (KPI)	ผลที่คาดว่าจะได้รับ	หน่วยงานที่รับผิดชอบหลัก
			หนา 0.04 เมตร หรือพื้นที่ไม่น้อยกว่า 9,520.00 ตารางเมตร พื้นที่รวมทั้งหมดไม่น้อยกว่า 13,720.00 ตารางเมตร (รายละเอียดตามประมาณราคา และแบบ อบจ.ชัยภูมิ) พิกัด ช่วงที่ 1 กม.0+400-กม.0+975 N=15.4365166666666 E=101.7929944444444 N=15.4331077777777E=101.7895544444444 พิกัด ช่วงที่ 2 กม.1+850 - กม.3+040 N=15.4269255555555 E=101.7921044444444 N=15.4177633333333 E=101.7866999999999							

รายละเอียดโครงการพัฒนา

ผ.02

แผนพัฒนาท้องถิ่น (พ.ศ.2561 - 2565)

องค์การบริหารส่วนจังหวัดชัยภูมิ

ก. ยุทธศาสตร์จังหวัดที่ 1 การสร้างความเข้มแข็งทางเศรษฐกิจฐานรากและแข่งขันได้อย่างยั่งยืน

ข. ยุทธศาสตร์การพัฒนาขององค์กรปกครองส่วนท้องถิ่นในเขตจังหวัด ยุทธศาสตร์ที่ 6 การพัฒนาโครงสร้างพื้นฐานเพื่อรองรับการเป็นศูนย์กลางทางการตลาดและการเชื่อมโยงสู่ประเทศในประชาคมอาเซียน

5. ยุทธศาสตร์ การพัฒนาโครงสร้างพื้นฐานและเพิ่มมูลค่าผลผลิตทางการเกษตร

5.9 แผนงานอุตสาหกรรมและการโยธา

ที่	โครงการ	วัตถุประสงค์	เป้าหมาย (ผลผลิตของโครงการ)	งบประมาณ 2561 (บาท)	2562 (บาท)	2563 (บาท)	2564 (บาท)	2565 (บาท)	ตัวชี้วัด (KPI)	ผลที่คาดว่าจะได้รับ	หน่วยงานที่รับผิดชอบหลัก
320	ปรับปรุงถนนลาดยาง ผิวปู Para Asphalt Concrete ดำเนินการโดยวิธี Recycling สายทาง ชย.ถ.1-0064 บ้านโนนเหม่า - บ้านหนองหอยปัง (ตอนที่1) อำเภอหนองบัวแดง จังหวัดชัยภูมิ	1. เพื่อให้ประชาชนในพื้นที่อำเภอหนองบัวแดง จังหวัด-ชัยภูมิ ได้ใช้ถนนในการสัญจรไป-มาได้สะดวก รวดเร็ว และปลอดภัย 2. เพื่อให้เกษตรกรในพื้นที่อำเภอหนองบัวแดง จังหวัด-ชัยภูมิ ได้ใช้ถนนในการขนส่งผลผลิตทางการเกษตรออกสู่ท้องตลาด ได้รวดเร็ว ปลอดภัย	<u>สภาพเดิม</u> ถนนลาดยาง กว้าง 8.00 เมตร ยาวรวม 7,950.00 เมตร <u>ดำเนินการ</u> ถนนได้รับการปรับปรุงถนนลาดยาง ผิวปู Para Asphalt Concrete ดำเนินการโดยวิธี Recycling กม.10+100-กม.11+022 ผิวจราจรกว้าง 6.00 เมตร ยาว 922.00 เมตร ไหล่ทางกว้างข้างละ 1.00 เมตร หนา 0.04 เมตร หรือพื้นที่ไม่น้อยกว่า 7,376.00 ตารางเมตร (รายละเอียดตามประมาณราคา และแบบ อบจ.ชัยภูมิ) พิกัด กม.10+100-11+022 N=16.1246477777777 E=101.5526577777777 N=16.1185500000000 E=101.5468366666666	-	-	3,500,000	-	-	ร้อยละ 80 ของประชาชนในเขตพื้นที่อำเภอหนองบัวแดง จังหวัดชัยภูมิ รวมไปถึงผู้ที่สัญจรพื้นที่ใกล้เคียงได้ใช้ถนนเพื่อการขนส่งผลผลิตทางการเกษตร และการสัญจรไป-มา	1. ถนนมีประสิทธิภาพเพิ่มขึ้น 2. การคมนาคมขนส่งทางการเกษตรของประชาชนมีความสะดวก รวดเร็ว และปลอดภัยเพิ่มขึ้น 3. ประชาชนมีคุณภาพในการดำรงชีวิตประจำวันที่ดีขึ้น	กองช่าง

ผ.02

รายละเอียดโครงการพัฒนา

แผนพัฒนาท้องถิ่น (พ.ศ.2561 - 2565)

องค์การบริหารส่วนจังหวัดชัยภูมิ

ก. ยุทธศาสตร์จังหวัดที่ 1 การสร้างความเข้มแข็งทางเศรษฐกิจฐานรากและแข่งขันได้อย่างยั่งยืน

ข. ยุทธศาสตร์การพัฒนาขององค์กรปกครองส่วนท้องถิ่นในเขตจังหวัด ยุทธศาสตร์ที่ 6 การพัฒนาโครงสร้างพื้นฐานเพื่อรองรับการเป็นศูนย์กลางทางการตลาดและการเชื่อมโยงสู่ประเทศในประชาคมอาเซียน

5. ยุทธศาสตร์ การพัฒนาโครงสร้างพื้นฐานและเพิ่มมูลค่าผลผลิตทางการเกษตร

5.9 แผนงานอุตสาหกรรมและการโยธา

ที่	โครงการ	วัตถุประสงค์	เป้าหมาย (ผลผลิตของโครงการ)	งบประมาณ 2561 (บาท)	2562 (บาท)	2563 (บาท)	2564 (บาท)	2565 (บาท)	ตัวชี้วัด (KPI)	ผลที่คาดว่าจะได้รับ	หน่วยงานที่รับผิดชอบหลัก
321	ปรับปรุงถนนลาดยาง ผิวปู Para Asphalt Concrete ดำเนินการโดยวิธี Recycling สายทาง ชย.ถ.1-0061 บ้านหนองบัวแดง-บ้านโหล่น (ตอนที่ 1) อำเภอหนอง-บัวแดง จังหวัดชัยภูมิ	1. เพื่อให้ประชาชนในพื้นที่อำเภอหนองบัวแดง จังหวัดชัยภูมิ ได้ใช้ถนนในการสัญจร ไป-มาได้สะดวก รวดเร็ว และปลอดภัย 2. เพื่อให้เกษตรกรในพื้นที่อำเภอหนองบัวแดง จังหวัดชัยภูมิ ได้ใช้ถนนในการขนส่งผลผลิตทางการเกษตรออกสู่ท้องตลาดได้รวดเร็ว ปลอดภัย	<u>สภาพเดิม</u> ถนนลาดยาง กว้าง 8.00 เมตร ยาวรวม 42,695.00 เมตร <u>ดำเนินการ</u> ถนนได้รับการปรับปรุงถนนลาดยางผิวปู Para Asphalt Concrete ดำเนินการโดยวิธี Recycling กม.39+900–กม.41+195 ผิวจราจร กว้าง 6.00 เมตร ยาว 1,295.00 เมตร ไหล่ทางกว้าง ข้างละ 1.00 เมตร หนา 0.04 เมตร หรือพื้นที่ไม่น้อยกว่า 10,360.00 ตารางเมตร (รายละเอียดตามประมาณราคา และแบบ อบจ.ชัยภูมิ) พิกัด กม.39+900–กม.41+195 N=16.2330199999999 E=101.5012255555555 N=16.2402599999999 E=101.4922622222222	-	-	5,000,000	-	-	ร้อยละ 80 ของประชาชนในเขตพื้นที่อำเภอหนองบัวแดง จังหวัดชัยภูมิ รวมไปถึงผู้ที่สัญจรพื้นที่ใกล้เคียงได้ใช้ถนนเพื่อการขนส่งผลผลิตทางการเกษตรและการสัญจรไป-มา	1. ถนนมีประสิทธิภาพเพิ่มขึ้น 2. การคมนาคมขนส่งทางการเกษตรของประชาชนมีความสะดวก รวดเร็ว และปลอดภัยเพิ่มขึ้น 3. ประชาชนมีคุณภาพในการดำรงชีวิตประจำวันที่ดีขึ้น	กองช่าง

รายละเอียดโครงการพัฒนา

ผ.02

แผนพัฒนาท้องถิ่น (พ.ศ.2561 - 2565)

องค์การบริหารส่วนจังหวัดชัยภูมิ

ก. ยุทธศาสตร์จังหวัดที่ 1 การสร้างความเข้มแข็งทางเศรษฐกิจฐานรากและแข่งขันได้อย่างยั่งยืน

ข. ยุทธศาสตร์การพัฒนาขององค์กรปกครองส่วนท้องถิ่นในเขตจังหวัด ยุทธศาสตร์ที่ 6 การพัฒนาโครงสร้างพื้นฐานเพื่อรองรับการเป็นศูนย์กลางทางการตลาดและการเชื่อมโยงสู่ประเทศในประชาคมอาเซียน

5. ยุทธศาสตร์ การพัฒนาโครงสร้างพื้นฐานและเพิ่มมูลค่าผลผลิตทางการเกษตร

5.9 แผนงานอุตสาหกรรมและการโยธา

ที่	โครงการ	วัตถุประสงค์	เป้าหมาย (ผลผลิตของโครงการ)	งบประมาณ 2561 (บาท)	2562 (บาท)	2563 (บาท)	2564 (บาท)	2565 (บาท)	ตัวชี้วัด (KPI)	ผลที่คาดว่าจะได้รับ	หน่วยงานที่รับผิดชอบหลัก
322	ปรับปรุงถนนลาดยาง ผิวปู Para Asphalt Concrete ดำเนินการโดยวิธี Recycling สายทาง ชย.ถ.1-0095 บ้านโนนฝาย-บ้านโนนคร้อ (ตอนที่1) อำเภอจัตุรัส จังหวัดชัยภูมิ	1. เพื่อให้ประชาชนในพื้นที่อำเภอจัตุรัส จังหวัดชัยภูมิ ได้ใช้ถนนในการสัญจร ไป-มา ได้สะดวก รวดเร็ว และปลอดภัย 2. เพื่อให้เกษตรกรในพื้นที่อำเภอจัตุรัส จังหวัดชัยภูมิ ได้ใช้ถนนในการขนส่งผลผลิตทางการเกษตรออกสู่ท้องตลาด ได้รวดเร็ว ปลอดภัย	<u>สภาพเดิม</u> ถนนลาดยาง กว้าง 8.00 เมตร ยาวรวม 2,490.00 เมตร <u>ดำเนินการ</u> ถนนได้รับการปรับปรุงถนนลาดยาง ผิวปู Para Asphalt Concrete ดำเนินการโดยวิธี Recycling กม.0+000-กม.1+043 ผิวจราจร กว้าง 6.00 เมตร ยาว 1,043.00 เมตร ไหล่ทางกว้างข้างละ 1.00 เมตร หนา 0.04 เมตร หรือพื้นที่ไม่น้อยกว่า 8,344.00 ตารางเมตร (รายละเอียดตามประมาณราคา และแบบ อบจ.ชัยภูมิ) พิกัด กม.0+000-กม.1+043 N=15.5280100000000 E=101.7822388888888 N=15.5201377777777 E=101.7869900000000	-	-	4,000,000	-	-	ร้อยละ 80 ของประชาชนในเขตพื้นที่อำเภอจัตุรัส จังหวัดชัยภูมิ รวมไปถึงผู้ที่สัญจรพื้นที่ใกล้เคียงได้ใช้ถนนเพื่อการขนส่งผลผลิตทางการเกษตรและการสัญจรไป-มา	1. ถนนมีประสิทธิภาพเพิ่มขึ้น 2. การคมนาคมขนส่งทางการเกษตรของประชาชนมีความสะดวก รวดเร็ว และปลอดภัยเพิ่มขึ้น 3. ประชาชนมีคุณภาพในการดำรงชีวิตประจำวันที่ดีขึ้น	กองช่าง

รายละเอียดโครงการพัฒนา **ผ.02**

แผนพัฒนาท้องถิ่น (พ.ศ.2561 - 2565)

องค์การบริหารส่วนจังหวัดชัยภูมิ

ก. ยุทธศาสตร์จังหวัดที่ 1 การสร้างความเข้มแข็งทางเศรษฐกิจฐานรากและแข่งขันได้อย่างยั่งยืน

ข. ยุทธศาสตร์การพัฒนาขององค์กรปกครองส่วนท้องถิ่นในเขตจังหวัด ยุทธศาสตร์ที่ 6 การพัฒนาโครงสร้างพื้นฐานเพื่อรองรับการเป็นศูนย์กลางทางการตลาดและการเชื่อมโยงสู่ประเทศในประชาคมอาเซียน

5. ยุทธศาสตร์ การพัฒนาโครงสร้างพื้นฐานและเพิ่มมูลค่าผลผลิตทางการเกษตร

5.9 แผนงานอุตสาหกรรมและการโยธา

ที่	โครงการ	วัตถุประสงค์	เป้าหมาย (ผลผลิตของโครงการ)	งบประมาณ 2561 (บาท)	2562 (บาท)	2563 (บาท)	2564 (บาท)	2565 (บาท)	ตัวชี้วัด (KPI)	ผลที่คาดว่าจะได้รับ	หน่วยงานที่รับผิดชอบหลัก
323	ปรับปรุงถนนลาดยาง ผิวปู Para Asphalt Concrete ดำเนินการโดยวิธี Recycling สายทาง ชย.ถ.1-0098 แยกทางหลวงหมายเลข 201 - บ้านสระสี่เหลี่ยม (ตอนที่1) อำเภอจัตุรัส จังหวัดชัยภูมิ	1.เพื่อให้ประชาชนในพื้นที่อำเภอจัตุรัส จังหวัดชัยภูมิ ได้ใช้ถนนในการสัญจรไป - มาได้สะดวก รวดเร็ว และปลอดภัย 2.เพื่อให้เกษตรกรในพื้นที่อำเภอจัตุรัส จังหวัดชัยภูมิ ได้ใช้ถนนในการขนส่งผลผลิตทางการเกษตรออกสู่ท้องตลาด ได้รวดเร็ว ปลอดภัย	สภาพเดิม ถนนลาดยาง กว้าง 8.00 เมตร ยาวรวม 13,247.00 เมตร ดำเนินการ ถนนได้รับการปรับปรุงถนนลาดยาง ผิวปู Para Asphalt Concrete ดำเนินการโดยวิธี Recycling <u>ช่วงที่ 1</u> กม.3+000-กม.3+970 ผิวจราจร กว้าง 6.00 เมตร ยาว 970.00 เมตร หนา 0.04 เมตร หรือพื้นที่ไม่น้อยกว่า 5,820.00 ตารางเมตร <u>ช่วงที่ 2</u> กม.3+970-กม.4+273 ผิวจราจร กว้าง 6.00 เมตร ยาว 303.00 เมตร ไหล่ทางกว้างข้างละ 1.00 เมตร หนา 0.04 เมตร หรือพื้นที่ไม่น้อยกว่า 2,424.00 ตารางเมตร พื้นที่รวมทั้งหมดไม่น้อยกว่า 8,244.00 ตารางเมตร	-	-	4,000,000	-	-	ร้อยละ 80 ของประชาชนในเขตพื้นที่อำเภอจัตุรัส จังหวัดชัยภูมิ รวมไปถึงผู้ที่สัญจรพื้นที่ใกล้เคียงได้ใช้ถนนเพื่อการขนส่งผลผลิตทางการเกษตร และการสัญจรไป-มา	1. ถนนมีประสิทธิภาพเพิ่มขึ้น 2. การคมนาคมขนส่งทางการเกษตรของประชาชนมีความสะดวก รวดเร็ว และปลอดภัยเพิ่มขึ้น 3. ประชาชนมีคุณภาพในการดำรงชีวิตประจำวันที่ดีขึ้น	

ผ.02

รายละเอียดโครงการพัฒนา

แผนพัฒนาท้องถิ่น (พ.ศ.2561 - 2565)

องค์การบริหารส่วนจังหวัดชัยภูมิ

ก. ยุทธศาสตร์จังหวัดที่ 1 การสร้างความเข้มแข็งทางเศรษฐกิจฐานรากและแข่งขันได้อย่างยั่งยืน

ข. ยุทธศาสตร์การพัฒนาขององค์กรปกครองส่วนท้องถิ่นในเขตจังหวัด ยุทธศาสตร์ที่ 6 การพัฒนาโครงสร้างพื้นฐานเพื่อรองรับการเป็นศูนย์กลางทางการตลาดและการเชื่อมโยงสู่ประเทศในประชาคมอาเซียน

5. ยุทธศาสตร์ การพัฒนาโครงสร้างพื้นฐานและเพิ่มมูลค่าผลผลิตทางการเกษตร

5.9 แผนงานอุตสาหกรรมและการโยธา

ที่	โครงการ	วัตถุประสงค์	เป้าหมาย (ผลผลิตของโครงการ)	งบประมาณ 2561 (บาท)	2562 (บาท)	2563 (บาท)	2564 (บาท)	2565 (บาท)	ตัวชี้วัด (KPI)	ผลที่คาดว่าจะได้รับ	หน่วยงานที่รับผิดชอบหลัก
			(รายละเอียดตามประมาณราคา และแบบ อบจ.ชัยภูมิ) พิกัด ช่วงที่ 1 กม.3+000-กม.3+970 N=15.5340566666666 E=101.8606666666666 N=15.5334222222222 E=101.8690922222222 พิกัด ช่วงที่ 2 กม.3+970-กม.4+273 N=15.5334222222222 E=101.8690922222222 N=15.5306522222222 E=101.8683355555555								

รายละเอียดโครงการพัฒนา **ผ.02**

แผนพัฒนาท้องถิ่น (พ.ศ.2561 - 2565)

องค์การบริหารส่วนจังหวัดชัยภูมิ

ก. ยุทธศาสตร์จังหวัดที่ 1 การสร้างความเข้มแข็งทางเศรษฐกิจฐานรากและแข่งขันได้อย่างยั่งยืน

ข. ยุทธศาสตร์การพัฒนาขององค์กรปกครองส่วนท้องถิ่นในเขตจังหวัด ยุทธศาสตร์ที่ 6 การพัฒนาโครงสร้างพื้นฐานเพื่อรองรับการเป็นศูนย์กลางทางการตลาดและการเชื่อมโยงสู่ประเทศในประชาคมอาเซียน

5. ยุทธศาสตร์ การพัฒนาโครงสร้างพื้นฐานและเพิ่มมูลค่าผลผลิตทางการเกษตร

5.9 แผนงานอุตสาหกรรมและการโยธา

ที่	โครงการ	วัตถุประสงค์	เป้าหมาย (ผลผลิตของโครงการ)	งบประมาณ 2561 (บาท)	2562 (บาท)	2563 (บาท)	2564 (บาท)	2565 (บาท)	ตัวชี้วัด (KPI)	ผลที่คาดว่าจะได้รับ	หน่วยงานที่รับผิดชอบหลัก
324	ปรับปรุงถนนลาดยาง ผิวปู Para Asphalt Concrete ดำเนินการโดยวิธี Recycling สายทาง อบจ.2060 บ้านหนองฉิม-บ้านรังงาม (ตอนที่ 1) อำเภอเนินสง่า จังหวัดชัยภูมิ	1.เพื่อให้ประชาชนในพื้นที่อำเภอเนินสง่า จังหวัดชัยภูมิ ได้ใช้ถนนในการสัญจรไป - มา ได้สะดวก รวดเร็ว และปลอดภัย 2.เพื่อให้เกษตรกรในพื้นที่อำเภอเนินสง่า จังหวัดชัยภูมิ ได้ใช้ถนนในการขนส่งผลผลิตทางการเกษตรออกสู่ท้องตลาด ได้รวดเร็ว ปลอดภัย	<u>สภาพเดิม</u> ถนนลาดยาง กว้าง 8.00 เมตร ยาว 13,020.00 เมตร <u>ดำเนินการ</u> ถนนได้รับการปรับปรุงถนนลาดยาง ผิวปู Para Asphalt Concrete ดำเนินการโดยวิธี Recycling <u>ช่วงที่ 1</u> กม.0+500-กม.1+500 ผิวจราจร กว้าง 6.00 เมตร ยาว 1,000.00 เมตร ไหล่ทางกว้างข้างละ 1.00 เมตร หนา 0.04 เมตร หรือพื้นที่ไม่น้อยกว่า 8,000.00 ตารางเมตร ช่วงที่ 2 กม.1+900-กม.1+930 ผิวจราจร กว้าง 6.00 เมตร ยาว 30.00 เมตร ไหล่ทางกว้างข้างละ 1.00 เมตร	-	-	4,000,000	-	-	ร้อยละ 80 ของประชาชนในเขตพื้นที่อำเภอเนินสง่า จังหวัดชัยภูมิ รวมไปถึงผู้สัญจร พื้นที่ใกล้เคียง ได้ใช้ถนนเพื่อการขนส่งผลผลิตทางการเกษตร และการสัญจร ไป-มา	1. ถนนมีประสิทธิภาพเพิ่มขึ้น 2. การคมนาคมขนส่งทางการเกษตรของประชาชนมีความสะดวก รวดเร็ว และปลอดภัย เพิ่มขึ้น 3. ประชาชนมีคุณภาพในการดำรงชีวิตประจำวันที่ดีขึ้น	กองช่าง

ผ.02

รายละเอียดโครงการพัฒนา

แผนพัฒนาท้องถิ่น (พ.ศ.2561 - 2565)

องค์การบริหารส่วนจังหวัดชัยภูมิ

ก. ยุทธศาสตร์จังหวัดที่ 1 การสร้างความเข้มแข็งทางเศรษฐกิจฐานรากและแข่งขันได้อย่างยั่งยืน

ข. ยุทธศาสตร์การพัฒนาขององค์กรปกครองส่วนท้องถิ่นในเขตจังหวัด ยุทธศาสตร์ที่ 6 การพัฒนาโครงสร้างพื้นฐานเพื่อรองรับการเป็นศูนย์กลางทางการตลาดและการเชื่อมโยงสู่ประเทศในประชาคมอาเซียน

5. ยุทธศาสตร์ การพัฒนาโครงสร้างพื้นฐานและเพิ่มมูลค่าผลผลิตทางการเกษตร

5.9 แผนงานอุตสาหกรรมและการโยธา

ที่	โครงการ	วัตถุประสงค์	เป้าหมาย (ผลผลิตของโครงการ)	งบประมาณ 2561 (บาท)	2562 (บาท)	2563 (บาท)	2564 (บาท)	2565 (บาท)	ตัวชี้วัด (KPI)	ผลที่คาดว่าจะได้รับ	หน่วยงานที่รับผิดชอบหลัก
			หนา 0.04 เมตร หรือพื้นที่ไม่น้อยกว่า 240.00 ตารางเมตร พื้นที่รวมทั้งหมดไม่น้อยกว่า 8,240.00 ตารางเมตร (รายละเอียดตามประมาณราคา และแบบ อบจ.ชัยภูมิ) พิกัด ช่วงที่ 1 กม.0+500-กม.1+500 N=15.5596899999999 E=101.9525966666666 N=15.5511066666666 E=101.9516199999999 พิกัด ช่วงที่ 2 กม.1+900-กม.1+930 N=15.5475099999999 E=101.9516788888888 N=15.5472311111111 E=101.9518199999999							

รายละเอียดโครงการพัฒนา **ผ.02**

แผนพัฒนาท้องถิ่น (พ.ศ.2561 - 2565)

องค์การบริหารส่วนจังหวัดชัยภูมิ

ก. ยุทธศาสตร์จังหวัดที่ 1 การสร้างความเข้มแข็งทางเศรษฐกิจฐานรากและแข่งขันได้อย่างยั่งยืน

ข. ยุทธศาสตร์การพัฒนาขององค์กรปกครองส่วนท้องถิ่นในเขตจังหวัด ยุทธศาสตร์ที่ 6 การพัฒนาโครงสร้างพื้นฐานเพื่อรองรับการเป็นศูนย์กลางทางการตลาดและการเชื่อมโยงสู่ประเทศในประชาคมอาเซียน

5. ยุทธศาสตร์ การพัฒนาโครงสร้างพื้นฐานและเพิ่มมูลค่าผลผลิตทางการเกษตร

5.9 แผนงานอุตสาหกรรมและการโยธา

ที่	โครงการ	วัตถุประสงค์	เป้าหมาย (ผลผลิตของโครงการ)	งบประมาณ 2561 (บาท)	2562 (บาท)	2563 (บาท)	2564 (บาท)	2565 (บาท)	ตัวชี้วัด (KPI)	ผลที่คาดว่าจะได้รับ	หน่วยงานที่รับผิดชอบหลัก
325	ปรับปรุงถนนลาดยาง ผิวปู Para Asphalt Concrete ดำเนินการโดยวิธี Recycling สายทาง อบจ.2046 บ้านสุขประเสริฐ - บ้านซับมงคล (ตอนที่ 1) อำเภอเทพสถิต จังหวัดชัยภูมิ	1. เพื่อให้ประชาชนในพื้นที่อำเภอเทพสถิต จังหวัดชัยภูมิ ได้ใช้ถนนในการสัญจร ไป-มา ได้สะดวก รวดเร็ว และปลอดภัย 2. เพื่อให้เกษตรกรในพื้นที่อำเภอเทพสถิต จังหวัดชัยภูมิ ได้ใช้ถนนในการขนส่งผลผลิตทางการเกษตรออกสู่ท้องตลาด ได้รวดเร็ว ปลอดภัย	<u>สภาพเดิม</u> ถนนลาดยาง กว้าง 8.00 เมตร ยาวรวม 9,875.00 เมตร <u>ดำเนินการ</u> ถนนได้รับการปรับปรุงถนนลาดยาง ผิวปู Para Asphalt Concrete ดำเนินการโดยวิธี Recycling กม.0+000 –กม.1+065 ผิวจราจร กว้าง 6.00 เมตร ยาว 1,065.00 เมตร ไหล่ทางกว้างข้างละ 1.00 เมตร หนา 0.04 เมตร หรือพื้นที่ไม่น้อยกว่า 8,520.00 ตารางเมตร (รายละเอียดตามประมาณราคา และแบบ อบจ.ชัยภูมิ) พิกัด กม.0+000 – กม.1+065 N=15.7308677777777 E=101.4753811111111 N=15.7366199999999 E=101.4685200000000	-	-	4,000,000	-	-	ร้อยละ 80 ของประชาชนในเขตพื้นที่อำเภอเทพสถิต จังหวัดชัยภูมิ รวมไปถึงผู้ที่สัญจรพื้นที่ใกล้เคียงได้ใช้ถนนเพื่อการขนส่งผลผลิตทางการเกษตร และการสัญจรไป-มา	1. ถนนมีประสิทธิภาพเพิ่มขึ้น 2. การคมนาคมขนส่งทางการเกษตรของประชาชนมีความสะดวก รวดเร็ว และปลอดภัย เพิ่มขึ้น 3. ประชาชนมีคุณภาพในการดำรงชีวิตประจำวันที่ดีขึ้น	กองช่าง

ผ.02

รายละเอียดโครงการพัฒนา

แผนพัฒนาท้องถิ่น (พ.ศ.2561 - 2565)

องค์การบริหารส่วนจังหวัดชัยภูมิ

ก. ยุทธศาสตร์จังหวัดที่ 1 การสร้างความเข้มแข็งทางเศรษฐกิจฐานรากและแข่งขันได้อย่างยั่งยืน

ข. ยุทธศาสตร์การพัฒนาขององค์กรปกครองส่วนท้องถิ่นในเขตจังหวัด ยุทธศาสตร์ที่ 6 การพัฒนาโครงสร้างพื้นฐานเพื่อรองรับการเป็นศูนย์กลางทางการตลาดและการเชื่อมโยงสู่ประเทศในประชาคมอาเซียน

5. ยุทธศาสตร์ การพัฒนาโครงสร้างพื้นฐานและเพิ่มมูลค่าผลผลิตทางการเกษตร

5.9 แผนงานอุตสาหกรรมและการโยธา

ที่	โครงการ	วัตถุประสงค์	เป้าหมาย (ผลผลิตของโครงการ)	งบประมาณ 2561 (บาท)	2562 (บาท)	2563 (บาท)	2564 (บาท)	2565 (บาท)	ตัวชี้วัด (KPI)	ผลที่คาดว่าจะได้รับ	หน่วยงานที่รับผิดชอบหลัก
326	ปรับปรุงถนนลาดยาง ผิวปู Para Asphalt Concrete ดำเนินการโดยวิธี Recycling สายทาง อบจ.3041 บ้านห้วยยายจิ๋ว - บ้านวังตาลาดสมบูรณ์ (ตอนที่1) อำเภอเทพสถิต จังหวัดชัยภูมิ	1. เพื่อให้ประชาชนในพื้นที่อำเภอเทพสถิต จังหวัดชัยภูมิ ได้ใช้ถนนในการสัญจร ไป-มา ได้สะดวก รวดเร็ว และปลอดภัย 2. เพื่อให้เกษตรกรในพื้นที่อำเภอเทพสถิต จังหวัดชัยภูมิ ได้ใช้ถนนในการขนส่งผลผลิตทางการเกษตรออกสู่ท้องตลาด ได้รวดเร็ว ปลอดภัย	<u>สภาพเดิม</u> ถนนลาดยาง กว้าง 8.00 เมตร ยาว 8,350.00 เมตร <u>ดำเนินการ</u> ถนนได้รับการปรับปรุงถนนลาดยาง ผิวปู Para Asphalt Concrete ดำเนินการโดยวิธี Recycling <u>ช่วงที่ 1</u> กม.0+000 - กม.0+830 ผิวจราจรกว้าง 6.00 เมตร ยาว 830.00 เมตร ไหล่ทางกว้างข้างละ 1.00 เมตร หนา 0.04 เมตร หรือพื้นที่ไม่น้อยกว่า 6,640.00 ตารางเมตร ช่วงที่ 2 กม.0+925-กม.1+158 ผิวจราจร กว้าง 6.00 เมตร ยาว 233.00 เมตร ไหล่ทางกว้างข้างละ 1.00 เมตร หนา 0.04 เมตร หรือพื้นที่ไม่น้อยกว่า 1,864.00 ตารางเมตร	-	-	4,000,000	-	-	ร้อยละ 80 ของประชาชนในเขตพื้นที่อำเภอเทพสถิต จังหวัดชัยภูมิ รวมไปถึงผู้ที่สัญจรพื้นที่ใกล้เคียงได้ใช้ถนนเพื่อการขนส่งผลผลิตทางการเกษตร และการสัญจรไป-มา	1. ถนนมีประสิทธิภาพเพิ่มขึ้น 2. การคมนาคมขนส่งทางการเกษตรของประชาชนมีความสะดวก รวดเร็ว และปลอดภัย เพิ่มขึ้น 3. ประชาชนมีคุณภาพในการดำรงชีวิตประจำวันที่ดีขึ้น	กองช่าง

ผ.02

รายละเอียดโครงการพัฒนา

แผนพัฒนาท้องถิ่น (พ.ศ.2561 - 2565)

องค์การบริหารส่วนจังหวัดชัยภูมิ

ก. ยุทธศาสตร์จังหวัดที่ 1 การสร้างความเข้มแข็งทางเศรษฐกิจฐานรากและแข่งขันได้อย่างยั่งยืน

ข. ยุทธศาสตร์การพัฒนาขององค์กรปกครองส่วนท้องถิ่นในเขตจังหวัด ยุทธศาสตร์ที่ 6 การพัฒนาโครงสร้างพื้นฐานเพื่อรองรับการเป็นศูนย์กลางทางการตลาดและการเชื่อมโยงสู่ประเทศในประชาคมอาเซียน

5. ยุทธศาสตร์ การพัฒนาโครงสร้างพื้นฐานและเพิ่มมูลค่าผลผลิตทางการเกษตร

5.9 แผนงานอุตสาหกรรมและการโยธา

ที่	โครงการ	วัตถุประสงค์	เป้าหมาย (ผลผลิตของโครงการ)	งบประมาณ 2561 (บาท)	2562 (บาท)	2563 (บาท)	2564 (บาท)	2565 (บาท)	ตัวชี้วัด (KPI)	ผลที่คาดว่าจะได้รับ	หน่วยงานที่รับผิดชอบหลัก
			พื้นที่รวมทั้งหมดไม่น้อยกว่า 8,504.00 ตารางเมตร (รายละเอียดตามประมาณราคา และแบบ อบจ.ชัยภูมิ) พิกัด ช่วงที่ 1 กม.0+000 - กม.0+830 N=15.4193766666666 E=101.5450755555555 N=15.4264900000000 E=101.5442355555555 พิกัด ช่วงที่ 2 กม.0+925-กม.1+158 N=15.4272177777777 E=101.5437799999999 N=15.4285688888888 E=101.5422188888888							

รายละเอียดโครงการพัฒนา

ผ.02

แผนพัฒนาท้องถิ่น (พ.ศ.2561 - 2565)

องค์การบริหารส่วนจังหวัดชัยภูมิ

ก. ยุทธศาสตร์จังหวัดที่ 1 การสร้างความเข้มแข็งทางเศรษฐกิจฐานรากและแข่งขันได้อย่างยั่งยืน

ข. ยุทธศาสตร์การพัฒนาขององค์กรปกครองส่วนท้องถิ่นในเขตจังหวัด ยุทธศาสตร์ที่ 6 การพัฒนาโครงสร้างพื้นฐานเพื่อรองรับการเป็นศูนย์กลางทางการตลาดและการเชื่อมโยงสู่ประเทศในประชาคมอาเซียน

5. ยุทธศาสตร์ การพัฒนาโครงสร้างพื้นฐานและเพิ่มมูลค่าผลผลิตทางการเกษตร

5.9 แผนงานอุตสาหกรรมและการโยธา

ที่	โครงการ	วัตถุประสงค์	เป้าหมาย (ผลผลิตของโครงการ)	งบประมาณ 2561 (บาท)	2562 (บาท)	2563 (บาท)	2564 (บาท)	2565 (บาท)	ตัวชี้วัด (KPI)	ผลที่คาดว่าจะได้รับ	หน่วยงานที่รับผิดชอบหลัก
327	ปรับปรุงถนนลาดยางผิวปูAsphaltic Concrete ดำเนินการโดยวิธี Recycling สายทาง บ้านร้านหญ้า หมู่ที่ 4 ตำบลหนองโดน อำเภอจัตุรัส - บ้านโป่งเกตุ หมู่ที่ 2 ตำบลท่ากูบ อำเภอซับใหญ่ จังหวัดชัยภูมิ	1. เพื่อให้ประชาชนในพื้นที่ตำบลหนองโดน อำเภอจัตุรัส, ตำบลท่ากูบ อำเภอซับใหญ่ จังหวัดชัยภูมิ ได้ใช้ถนนในการสัญจรไป-มาได้สะดวก รวดเร็ว และปลอดภัย 2. เพื่อให้เกษตรกรในพื้นที่ตำบลหนองโดน อำเภอจัตุรัส, ตำบลท่ากูบ อำเภอซับใหญ่ จังหวัดชัยภูมิ ได้ใช้ถนนในการ ขนส่งผลผลิตทางการเกษตรออกสู่ท้องตลาดได้รวดเร็วปลอดภัย	ลักษณะสายทางเดิม ถนนลาดยางเสียหาย กว้าง 6.00 เมตร ยาว 10,000.00 เมตร ดำเนินการ ถนนได้รับการปรับปรุงถนนลาดยางผิวปู Asphaltic Concrete ดำเนินการโดยวิธี Recycling ผิวจราจรกว้าง 6.00 เมตร ยาว 10,000.00 เมตร หนา 0.04 เมตร พื้นที่ไม่น้อยกว่า 60,000.00 ตารางเมตร (รายละเอียดตามประมาณราคา และแบบ อบจ.ชัยภูมิ) พิกัด N=15.5390011111111 E=101.7774599999999 N=15.5905788888888 E=101.7139322222222	-	-	22,456,000	-	-	ร้อยละ 80 ของประชาชนในเขตพื้นที่ตำบลหนองโดน อำเภอจัตุรัส, ตำบลท่ากูบ อำเภอซับใหญ่ จังหวัดชัยภูมิรวมไปถึงผู้ที่สัญจรพื้นที่ใกล้เคียงได้ใช้ถนนเพื่อการขนส่งผลผลิตทางการเกษตร และการสัญจรไป-มา	1. ถนนมีประสิทธิภาพเพิ่มขึ้น 2. การคมนาคมขนส่งทางการเกษตรของประชาชนมีความสะดวกรวดเร็ว และปลอดภัยเพิ่มขึ้น 3. ประชาชนมีคุณภาพในการดำรงชีวิตประจำวันที่ดีขึ้น	กองช่าง

รายละเอียดโครงการพัฒนา **ผ.02**

แผนพัฒนาท้องถิ่น (พ.ศ.2561 - 2565)

องค์การบริหารส่วนจังหวัดชัยภูมิ

ก. ยุทธศาสตร์จังหวัดที่ 1 การสร้างความเข้มแข็งทางเศรษฐกิจฐานรากและแข่งขันได้อย่างยั่งยืน

ข. ยุทธศาสตร์การพัฒนาขององค์กรปกครองส่วนท้องถิ่นในเขตจังหวัด ยุทธศาสตร์ที่ 6 การพัฒนาโครงสร้างพื้นฐานเพื่อรองรับการเป็นศูนย์กลางทางการตลาดและการเชื่อมโยงสู่ประเทศในประชาคมอาเซียน

5. ยุทธศาสตร์ การพัฒนาโครงสร้างพื้นฐานและเพิ่มมูลค่าผลผลิตทางการเกษตร

5.9 แผนงานอุตสาหกรรมและการโยธา

ที่	โครงการ	วัตถุประสงค์	เป้าหมาย (ผลผลิตของโครงการ)	งบประมาณ 2561 (บาท)	2562 (บาท)	2563 (บาท)	2564 (บาท)	2565 (บาท)	ตัวชี้วัด (KPI)	ผลที่คาดว่าจะได้รับ	หน่วยงานที่รับผิดชอบหลัก
328	ปรับปรุงถนนลาดยางผิวปูAsphaltic Concrete ดำเนินการโดยวิธี Recycling สายทาง บ้านใหม่นาดี หมู่ที่ 8 ตำบลบ้านขาม อำเภอจัตุรัส - บ้านเขื่อนลั่น หมู่ที่ 1 ตำบลตะโกทอง อำเภอซับใหญ่ จังหวัดชัยภูมิ	1. เพื่อให้ประชาชนในพื้นที่ตำบลบ้านขาม อำเภอจัตุรัส, ตำบลตะโกทอง อำเภอซับใหญ่ จังหวัดชัยภูมิ ได้ใช้ถนนในการสัญจร ไป-มา ได้สะดวก รวดเร็ว และปลอดภัย 2. เพื่อให้เกษตรกรในพื้นที่ตำบลบ้านขาม อำเภอจัตุรัส, ตำบลตะโกทอง อำเภอซับใหญ่	<u>สภาพเดิม</u> ถนนลาดยางเสียหาย กว้าง 6.00 เมตร ความยาว 9,400.00 เมตร <u>ดำเนินการ</u> ถนนได้รับการปรับปรุงถนนลาดยางผิวปู Asphaltic Concrete ดำเนินการโดยวิธี Recycling <u>ช่วงที่ 1</u> กม.0+201-กม.0+220 ผิวจราจรกว้าง 6.00 เมตร ยาว 19.00 เมตร หนา 0.04 เมตร หรือพื้นที่ไม่น้อยกว่า 114.00 ตารางเมตร <u>ช่วงที่ 2</u> กม.0+501-กม.0+600 ผิวจราจรกว้าง 6.00 เมตร ยาว 90.00 เมตร หนา 0.04 เมตร หรือพื้นที่ไม่น้อยกว่า 540.00 ตารางเมตร	-	-	21,520,000	-	-	ร้อยละ 80 ของประชาชนในเขตพื้นที่ตำบลบ้านขาม อำเภอจัตุรัส, ตำบลตะโกทอง อำเภอซับใหญ่ จังหวัดชัยภูมิ รวมไปถึงผู้ที่สัญจรพื้นที่ใกล้เคียงได้ใช้ถนนเพื่อการขนส่งผลผลิต	1. ถนนมีประสิทธิภาพเพิ่มขึ้น 2. การคมนาคมขนส่งทางการเกษตรของประชาชนมีความสะดวก รวดเร็ว และปลอดภัย เพิ่มขึ้น 3. ประชาชนมีคุณภาพในการดำรงชีวิตประจำวันที่ดีขึ้น	กองช่าง

ผ.02

รายละเอียดโครงการพัฒนา

แผนพัฒนาท้องถิ่น (พ.ศ.2561 - 2565)

องค์การบริหารส่วนจังหวัดชัยภูมิ

ก. ยุทธศาสตร์จังหวัดที่ 1 การสร้างความเข้มแข็งทางเศรษฐกิจฐานรากและแข่งขันได้อย่างยั่งยืน

ข. ยุทธศาสตร์การพัฒนาขององค์กรปกครองส่วนท้องถิ่นในเขตจังหวัด ยุทธศาสตร์ที่ 6 การพัฒนาโครงสร้างพื้นฐานเพื่อรองรับการเป็นศูนย์กลางทางการตลาดและการเชื่อมโยงสู่ประเทศในประชาคมอาเซียน

5. ยุทธศาสตร์ การพัฒนาโครงสร้างพื้นฐานและเพิ่มมูลค่าผลผลิตทางการเกษตร

5.9 แผนงานอุตสาหกรรมและการโยธา

ที่	โครงการ	วัตถุประสงค์	เป้าหมาย (ผลผลิตของโครงการ)	งบประมาณ 2561 (บาท)	2562 (บาท)	2563 (บาท)	2564 (บาท)	2565 (บาท)	ตัวชี้วัด (KPI)	ผลที่คาดว่าจะได้รับ	หน่วยงานที่รับผิดชอบหลัก
			ช่วงที่ 3 กม.3+451-กม.4+640 ผิวจราจรกว้าง 6.00 เมตร ยาว 1,189.00 เมตร หนา 0.04 เมตร งานลูกรังบดอัดแน่นหนา 0.20 เมตร งานหินคลุกบดอัดแน่นหนา 0.20 เมตร หรือพื้นที่ไม่น้อยกว่า 7,134.00 ตารางเมตร ช่วงที่ 4 กม.4+640-กม.5+120 ผิวจราจรกว้าง 6.00 เมตร ยาว 480.00 เมตร หนา 0.04 เมตร หรือพื้นที่ไม่น้อยกว่า 2,880.00 ตารางเมตร ช่วงที่ 5 กม.5+121-กม.9+400 ผิวจราจรกว้าง 6.00 เมตร ยาว 4,279 เมตร หนา 0.04 เมตร งานลูกรังบดอัดแน่นหนา 0.20 เมตร งานหินคลุกบดอัดแน่นหนา 0.20 เมตร หรือพื้นที่ไม่น้อยกว่า 25,674.00 ตารางเมตร พื้นที่รวมทั้งหมดไม่น้อยกว่า 36,342.00 ตารางเมตร							

ผ.02

รายละเอียดโครงการพัฒนา

แผนพัฒนาท้องถิ่น (พ.ศ.2561 - 2565)

องค์การบริหารส่วนจังหวัดชัยภูมิ

ก. ยุทธศาสตร์จังหวัดที่ 1 การสร้างความเข้มแข็งทางเศรษฐกิจฐานรากและแข่งขันได้อย่างยั่งยืน

ข. ยุทธศาสตร์การพัฒนาขององค์กรปกครองส่วนท้องถิ่นในเขตจังหวัด ยุทธศาสตร์ที่ 6 การพัฒนาโครงสร้างพื้นฐานเพื่อรองรับการเป็นศูนย์กลางทางการตลาดและการเชื่อมโยงสู่ประเทศในประชาคมอาเซียน

5. ยุทธศาสตร์ การพัฒนาโครงสร้างพื้นฐานและเพิ่มมูลค่าผลผลิตทางการเกษตร

5.9 แผนงานอุตสาหกรรมและการโยธา

ที่	โครงการ	วัตถุประสงค์	เป้าหมาย (ผลผลิตของโครงการ)	งบประมาณ 2561 (บาท)	2562 (บาท)	2563 (บาท)	2564 (บาท)	2565 (บาท)	ตัวชี้วัด (KPI)	ผลที่คาดว่าจะได้รับ	หน่วยงานที่รับผิดชอบหลัก
			รวมความยาวดำเนินการทั้งหมด 6,057.00 เมตร (รายละเอียดตามประมาณราคา และแบบ อบจ.ชัยภูมิ) พิกัด N=15.5093011111111 E=101.7565999999999 N=15.5676333333333 E=101.7087522222222								

รายละเอียดโครงการพัฒนา **ผ.02**

แผนพัฒนาท้องถิ่น (พ.ศ.2561 - 2565)

องค์การบริหารส่วนจังหวัดชัยภูมิ

ก. ยุทธศาสตร์จังหวัดที่ 1 การสร้างความเข้มแข็งทางเศรษฐกิจฐานรากและแข่งขันได้อย่างยั่งยืน

ข. ยุทธศาสตร์การพัฒนาขององค์กรปกครองส่วนท้องถิ่นในเขตจังหวัด ยุทธศาสตร์ที่ 6 การพัฒนาโครงสร้างพื้นฐานเพื่อรองรับการเป็นศูนย์กลางทางการตลาดและการเชื่อมโยงสู่ประเทศในประชาคมอาเซียน

5. ยุทธศาสตร์ การพัฒนาโครงสร้างพื้นฐานและเพิ่มมูลค่าผลผลิตทางการเกษตร

5.9 แผนงานอุตสาหกรรมและการโยธา

ที่	โครงการ	วัตถุประสงค์	เป้าหมาย (ผลผลิตของโครงการ)	งบประมาณ 2561 (บาท)	2562 (บาท)	2563 (บาท)	2564 (บาท)	2565 (บาท)	ตัวชี้วัด (KPI)	ผลที่คาดว่าจะได้รับ	หน่วยงานที่รับผิดชอบหลัก
329	ก่อสร้างถนนลาดยางผิวปู Asphaltic Concrete สายทาง บ้านยางเกี่ยวแฝก หมู่ที่ 3 ตำบลวะตะแบก - ทางหลวงแผ่นดินหมายเลข 205 อำเภอเทพสถิต จังหวัดชัยภูมิ	1. เพื่อให้ประชาชนในพื้นที่อำเภอเทพสถิต จังหวัดชัยภูมิ ได้ใช้ถนนในการสัญจร ไป-มา ได้สะดวก รวดเร็ว และปลอดภัย 2. เพื่อให้เกษตรกรในพื้นที่อำเภอเทพสถิต จังหวัด-ชัยภูมิ ได้ใช้ถนนในการขนส่งผลผลิตทางการเกษตรออกสู่ท้องตลาด ได้รวดเร็ว ปลอดภัย	<u>ลักษณะสายทางเดิม</u> ถนนหินคลุก กว้าง 4.00-5.00 เมตร ยาว 1,426.00 เมตร <u>ดำเนินการ</u> ถนนได้รับการก่อสร้าง ถนนลาดยาง ผิวปู Asphaltic Concrete ผิวจราจรกว้าง 6.00 เมตร ยาว 1,426.00 เมตร หนา 0.04 เมตร หรือพื้นที่ไม่น้อยกว่า 8,556.00 ตารางเมตร (รายละเอียดตามประมาณราคา และแบบ อบจ.ชัยภูมิ) พิกัด N=15.4665666666666 E=101.4528266666666 N=15.4628288888888 E=101.4641100000000	-	-	3,760,000	-	-	ร้อยละ 80 ของประชาชนในเขตพื้นที่อำเภอเทพสถิต จังหวัดชัยภูมิ รวมไปถึงผู้ที่สัญจรพื้นที่ใกล้เคียงได้ใช้ถนนเพื่อการขนส่งผลผลิตทางการเกษตรและการสัญจรไป-มา	1. ถนนมีประสิทธิภาพเพิ่มขึ้น 2. การคมนาคมขนส่งทางการเกษตรของประชาชนมีความสะดวก รวดเร็ว และปลอดภัยเพิ่มขึ้น 3. ประชาชนมีคุณภาพในการดำรงชีวิตประจำวันที่ดีขึ้น	กองช่าง

ผ.02

รายละเอียดโครงการพัฒนา

แผนพัฒนาท้องถิ่น (พ.ศ.2561 - 2565)

องค์การบริหารส่วนจังหวัดชัยภูมิ

ก. ยุทธศาสตร์จังหวัดที่ 1 การสร้างความเข้มแข็งทางเศรษฐกิจฐานรากและแข่งขันได้อย่างยั่งยืน

ข. ยุทธศาสตร์การพัฒนาขององค์กรปกครองส่วนท้องถิ่นในเขตจังหวัด ยุทธศาสตร์ที่ 6 การพัฒนาโครงสร้างพื้นฐานเพื่อรองรับการเป็นศูนย์กลางทางการตลาดและการเชื่อมโยงสู่ประเทศในประชาคมอาเซียน

5. ยุทธศาสตร์ การพัฒนาโครงสร้างพื้นฐานและเพิ่มมูลค่าผลผลิตทางการเกษตร

5.9 แผนงานอุตสาหกรรมและการโยธา

ที่	โครงการ	วัตถุประสงค์	เป้าหมาย (ผลผลิตของโครงการ)	งบประมาณ 2561 (บาท)	2562 (บาท)	2563 (บาท)	2564 (บาท)	2565 (บาท)	ตัวชี้วัด (KPI)	ผลที่คาดว่าจะได้รับ	หน่วยงานที่รับผิดชอบหลัก
330	ปรับปรุงถนนคอนกรีตเสริมเหล็ก ผิวปู Asphaltic Concrete สายทางบ้านบุป่าฝ้าย หมู่ที่ 3 ตำบลรังงาม - ถนน ชย.ถ.1-0108 (บ้านหนองฉิม-บ้านรังงาม) อำเภอเนินสง่า จังหวัดชัยภูมิ	1. เพื่อให้ประชาชนในพื้นที่อำเภอเนินสง่า จังหวัดชัยภูมิ ได้ใช้ถนนในการสัญจร ไป-มา ได้สะดวก รวดเร็ว และปลอดภัย 2. เพื่อให้เกษตรกรในพื้นที่จังหวัดชัยภูมิ ได้ใช้ถนนในการขนส่งผลผลิตทางการเกษตรออกสู่ท้องตลาด ได้รวดเร็ว ปลอดภัย	ลักษณะสายทางเดิม ถนนคอนกรีตเสริมเหล็กชำรุดเสียหาย กว้าง 5.00 เมตร ยาว 334.00 เมตร ดำเนินการ ถนนได้รับการปรับปรุงถนนคอนกรีตเสริมเหล็ก ผิวปู Asphaltic Concrete ผิวจราจรขนาดกว้าง 5.00 เมตร ยาว 334.00 เมตร หนา 0.03 เมตร หรือพื้นที่ไม่น้อยกว่า 1,670.00 ตารางเมตร (รายละเอียดตามประมาณราคา และแบบ อบจ.ชัยภูมิ) พิกัด N=15.4880800000000 E=101.9609211111111 N=15.4850111111111 E=101.9609166666666	-	-	320,000	-	-	ร้อยละ 80 ของประชาชนในเขตพื้นที่อำเภอเนินสง่า จังหวัดชัยภูมิรวมไปถึงผู้ที่สัญจรพื้นที่ใกล้เคียงได้ใช้ถนนเพื่อการขนส่งผลผลิตทางการเกษตร และการสัญจรไป-มา	1. ถนนมีประสิทธิภาพเพิ่มขึ้น 2. การคมนาคมขนส่งทางการเกษตรของประชาชนมีความสะดวก รวดเร็ว และปลอดภัยเพิ่มขึ้น 3. ประชาชนมีคุณภาพในการดำรงชีวิตประจำวันที่ดีขึ้น	กองช่าง

ผ.02

รายละเอียดโครงการพัฒนา

แผนพัฒนาท้องถิ่น (พ.ศ.2561 - 2565)

องค์การบริหารส่วนจังหวัดชัยภูมิ

ก. ยุทธศาสตร์จังหวัดที่ 1 การสร้างความเข้มแข็งทางเศรษฐกิจฐานรากและแข่งขันได้อย่างยั่งยืน

ข. ยุทธศาสตร์การพัฒนาขององค์กรปกครองส่วนท้องถิ่นในเขตจังหวัด ยุทธศาสตร์ที่ 6 การพัฒนาโครงสร้างพื้นฐานเพื่อรองรับการเป็นศูนย์กลางทางการตลาดและการเชื่อมโยงสู่ประเทศในประชาคมอาเซียน

5. ยุทธศาสตร์ การพัฒนาโครงสร้างพื้นฐานและเพิ่มมูลค่าผลผลิตทางการเกษตร

5.9 แผนงานอุตสาหกรรมและการโยธา

ที่	โครงการ	วัตถุประสงค์	เป้าหมาย (ผลผลิตของโครงการ)	งบประมาณ 2561 (บาท)	2562 (บาท)	2563 (บาท)	2564 (บาท)	2565 (บาท)	ตัวชี้วัด (KPI)	ผลที่คาดว่าจะได้รับ	หน่วยงานที่รับผิดชอบหลัก
331	ขุดลอกลำห้วยโกรกตาแป้น สถานที่ บ้านโกรกตาแป้น หมู่ที่ 2 ตำบลรังงาม อำเภอเนินสง่า-บ้านสระสี่เหลี่ยม หมู่ที่ 7 ตำบลบ้านกอก อำเภอจัตุรัส จังหวัดชัยภูมิ	1.เพื่อให้ประชาชนในพื้นที่อำเภอเนินสง่า และอำเภอจัตุรัส จังหวัดชัยภูมิ ได้รับการแก้ปัญหาภัยแล้ง และมีชีวิตความเป็นอยู่ที่ดีขึ้น 2. เพื่อให้เกษตรกรในพื้นที่อำเภอเนินสง่า และอำเภอจัตุรัส จังหวัดชัยภูมิ มีปริมาณน้ำใช้ได้ตลอดทั้งปีและสามารถทำการเกษตรมีผลผลิตออกสู่ท้องตลาดเพิ่มขึ้น	<u>สภาพเดิม</u> ลำห้วยขนาดกว้าง 12.00 เมตร ยาว 1,750.00 เมตร ลึกเดิมเฉลี่ย 1.50.00 เมตร ดำเนินการ ขุดลอกขนาดกว้าง 14.00 เมตร ยาว 1,750 เมตร ขุดลึกลงอีกเฉลี่ย 1.00 เมตร ลาดเอียง 1:1 ปริมาตรดินขุด 22,750.00 ลูกบาศก์เมตร (รายละเอียดตามประมาณราคาและแบบ อบจ.ชัยภูมิ) พิกัด N=15.4907777777777 E=101.9459999999999 N=15.4834444444444 E=101.9372222222222	-	-	820,000	-	-	ร้อยละ 80 ของประชาชนในเขตพื้นที่อำเภอเนินสง่าและอำเภอจัตุรัส จังหวัดชัยภูมิ รวมไปถึงผู้ที่อาศัยพื้นที่ใกล้เคียงมีน้ำไว้สำหรับอุปโภคบริโภคได้อย่างเพียงพอต่อความต้องการรวมไปถึงช่วยเพิ่มผลผลิตทางการเกษตร ให้แก่เกษตรกรในพื้นที่	1. เพื่อเป็นการป้องกันและแก้ไขปัญหาภัยแล้งและอุทกภัย 2. เพื่อให้สามารถกักเก็บน้ำได้เพิ่มขึ้น 3. เพื่อบรรเทาความเดือดร้อนของราษฎรในพื้นที่จากปัญหาการขาดแคลนน้ำสำหรับทำการเกษตรและอุปโภคบริโภค	กองช่าง

รายละเอียดโครงการพัฒนา **ผ.02**

แผนพัฒนาท้องถิ่น (พ.ศ.2561 - 2565)

องค์การบริหารส่วนจังหวัดชัยภูมิ

ก. ยุทธศาสตร์จังหวัดที่ 1 การสร้างความเข้มแข็งทางเศรษฐกิจฐานรากและแข่งขันได้อย่างยั่งยืน

ข. ยุทธศาสตร์การพัฒนาขององค์กรปกครองส่วนท้องถิ่นในเขตจังหวัด ยุทธศาสตร์ที่ 6 การพัฒนาโครงสร้างพื้นฐานเพื่อรองรับการเป็นศูนย์กลางทางการตลาดและการเชื่อมโยงสู่ประเทศในประชาคมอาเซียน

5. ยุทธศาสตร์ การพัฒนาโครงสร้างพื้นฐานและเพิ่มมูลค่าผลผลิตทางการเกษตร

5.9 แผนงานอุตสาหกรรมและการโยธา

ที่	โครงการ	วัตถุประสงค์	เป้าหมาย (ผลผลิตของโครงการ)	งบประมาณ 2561 (บาท)	2562 (บาท)	2563 (บาท)	2564 (บาท)	2565 (บาท)	ตัวชี้วัด (KPI)	ผลที่คาดว่าจะได้รับ	หน่วยงานที่รับผิดชอบหลัก
332	ปรับปรุงถนนลาดยาง ผิวปู Asphaltic Concrete สายทางแยกทางถนน ชย.ถ.1-0002 (บ้านค่าย-บ้านตาเนิน-บ้านละหาน) - บ้านบะเสียว หมู่ 6 ตำบลหนองฉิม อำเภอ-เนินสง่า จังหวัดชัยภูมิ	1. เพื่อให้ประชาชนในพื้นที่อำเภอเนินสง่า จังหวัดชัยภูมิ ได้ใช้ถนนในการสัญจร ไป-มา ได้สะดวกรวดเร็ว และปลอดภัย 2. เพื่อให้เกษตรกรในพื้นที่อำเภอเนินสง่า จังหวัดชัยภูมิ ได้ใช้ถนนในการขนส่งผลผลิตทางการเกษตรออกสู่ท้องตลาด ได้รวดเร็ว ปลอดภัย	<u>ลักษณะสายทางเดิม</u> ถนนลาดยาง ผิว Cape Seal กว้าง 7.00 เมตร ยาว 1,480.00 เมตร <u>ดำเนินการ</u> ปรับปรุงถนนลาดยาง ผิวปู Asphaltic Concrete ผิวจราจรขนาดกว้าง 6.00 เมตร ยาว 375.00 เมตร ไหล่ทางกว้างข้างละ 0.50 เมตร หนา 0.03 เมตร หรือพื้นที่ไม่น้อยกว่า 2,625.00 ตารางเมตร (รายละเอียดตามประมาณราคา และแบบ อบจ.ชัยภูมิ) พิกัด N=15.5623566666666 E=101.9970166666666 N=15.5755099999999 E=101.9953144444444	-	-	494,000	-	-	ร้อยละ 80 ของประชาชนในเขตพื้นที่อำเภอเนินสง่า จังหวัด-ชัยภูมิ รวมไปถึงผู้ที่สัญจรพื้นที่ใกล้เคียง ได้ใช้ถนนเพื่อการขนส่งผลผลิตทางการเกษตร และการสัญจรไป-มา	1. ถนนมีประสิทธิภาพเพิ่มขึ้น 2. การคมนาคมขนส่งทางการเกษตรของประชาชนมีความสะดวก รวดเร็ว และปลอดภัยเพิ่มขึ้น 3. ประชาชนมีคุณภาพในการดำรงชีวิตประจำวันที่ดีขึ้น	กองช่าง

รายละเอียดโครงการพัฒนา

ผ.02

แผนพัฒนาท้องถิ่น (พ.ศ.2561 - 2565)

องค์การบริหารส่วนจังหวัดชัยภูมิ

ก. ยุทธศาสตร์จังหวัดที่ 1 การสร้างความเข้มแข็งทางเศรษฐกิจฐานรากและแข่งขันได้อย่างยั่งยืน

ข. ยุทธศาสตร์การพัฒนาขององค์กรปกครองส่วนท้องถิ่นในเขตจังหวัด ยุทธศาสตร์ที่ 6 การพัฒนาโครงสร้างพื้นฐานเพื่อรองรับการเป็นศูนย์กลางทางการตลาดและการเชื่อมโยงสู่ประเทศในประชาคมอาเซียน

5. ยุทธศาสตร์ การพัฒนาโครงสร้างพื้นฐานและเพิ่มมูลค่าผลผลิตทางการเกษตร

5.9 แผนงานอุตสาหกรรมและการโยธา

ที่	โครงการ	วัตถุประสงค์	เป้าหมาย (ผลผลิตของโครงการ)	งบประมาณ 2561 (บาท)	2562 (บาท)	2563 (บาท)	2564 (บาท)	2565 (บาท)	ตัวชี้วัด (KPI)	ผลที่คาดว่าจะได้รับ	หน่วยงานที่รับผิดชอบหลัก
333	ปรับปรุงถนนคอนกรีตเสริมเหล็กผิวปู Asphaltic Concrete สายทาง บ้านท่าหินโงม หมู่ที่ 1 ตำบลท่าหินโงม - บ้านหนองฉนวน หมู่ที่ 1 ตำบลซับสีทอง อำเภอเมือง-ชัยภูมิ จังหวัดชัยภูมิ	1. เพื่อให้ประชาชนในพื้นที่ตำบลท่าหินโงม และตำบล-ซับสีทอง อำเภอเมืองชัยภูมิ จังหวัดชัยภูมิ ได้ใช้ถนนในการสัญจรไป-มาได้สะดวก รวดเร็ว และปลอดภัย 2. เพื่อให้เกษตรกรในพื้นที่ตำบลท่าหินโงม และตำบล-ซับสีทอง อำเภอเมืองชัยภูมิ จังหวัดชัยภูมิ ได้ใช้ถนนในการขนส่งผลผลิตทางการเกษตรออกสู่ท้องตลาดได้รวดเร็ว ปลอดภัย	ลักษณะสายทางเดิม ถนนคอนกรีตเสริมเหล็กเสียหาย กว้าง 5.00 เมตร ยาว 660.00 เมตร ดำเนินการ ปรับปรุงถนนคอนกรีตเสริมเหล็ก ผิวปู Asphaltic Concrete ผิวจราจรขนาดกว้าง 5.00 เมตร ยาว 660.00 เมตร หนา 0.03 เมตร พื้นที่ไม่น้อยกว่า 3,300.00 ตารางเมตร (รายละเอียดตามแบบมาตรฐานของ อบจ.ชัยภูมิ และมาตรฐานงานทางที่ได้กำหนดไว้) พิกัด N=16.0664144444444 E= 102.0363377777777 N= 16.0689388888888 E= 102.0299499999999	-	-	686,000	-	-	ร้อยละ 80 ของประชาชนในเขตพื้นที่ตำบลท่าหินโงม และตำบลซับสีทอง อำเภอเมืองชัยภูมิ จังหวัดชัยภูมิ รวมไปถึงผู้ที่สัญจรพื้นที่ใกล้เคียงได้ใช้ถนนเพื่อการขนส่งผลผลิตทางการเกษตรและการสัญจรไป-มา	1. ถนนมีประสิทธิภาพเพิ่มขึ้น 2. การคมนาคมขนส่งทางการเกษตรของประชาชนมีความสะดวก รวดเร็ว และปลอดภัยเพิ่มขึ้น 3. ประชาชนมี คุณภาพในการดำรงชีวิตประจำวันที่ดีขึ้น	กองช่าง

รายละเอียดโครงการพัฒนา **ผ.02**

แผนพัฒนาท้องถิ่น (พ.ศ.2561 - 2565)

องค์การบริหารส่วนจังหวัดชัยภูมิ

ก. ยุทธศาสตร์จังหวัดที่ 1 การสร้างความเข้มแข็งทางเศรษฐกิจฐานรากและแข่งขันได้อย่างยั่งยืน

ข. ยุทธศาสตร์การพัฒนาขององค์กรปกครองส่วนท้องถิ่นในเขตจังหวัด ยุทธศาสตร์ที่ 6 การพัฒนาโครงสร้างพื้นฐานเพื่อรองรับการเป็นศูนย์กลางทางการตลาดและการเชื่อมโยงสู่ประเทศในประชาคมอาเซียน

5. ยุทธศาสตร์ การพัฒนาโครงสร้างพื้นฐานและเพิ่มมูลค่าผลผลิตทางการเกษตร

5.9 แผนงานอุตสาหกรรมและการโยธา

ที่	โครงการ	วัตถุประสงค์	เป้าหมาย (ผลผลิตของโครงการ)	งบประมาณ 2561 (บาท)	2562 (บาท)	2563 (บาท)	2564 (บาท)	2565 (บาท)	ตัวชี้วัด (KPI)	ผลที่คาดว่าจะได้รับ	หน่วยงานที่รับผิดชอบหลัก
334	ปรับปรุงถนนคอนกรีตเสริมเหล็กผิวปู Asphaltic Concrete สายทางบ้านห้วยผักหนาม หมู่ที่ 4 ตำบลซับสีทอง อำเภอเมืองชัยภูมิ - บ้านเก่าย่าดี หมู่ที่ 1 ตำบลเก่าย่าดี อำเภอแก้งคร้อ จังหวัดชัยภูมิ	1. เพื่อให้ประชาชนในพื้นที่ตำบลซับสีทอง อำเภอเมืองชัยภูมิ และตำบลเก่าย่าดี อำเภอแก้งคร้อได้ใช้ถนนในการสัญจรไป-มาได้สะดวก รวดเร็ว และปลอดภัย 2. เพื่อให้เกษตรกรในพื้นที่ตำบลซับสีทอง อำเภอเมืองชัยภูมิ และตำบลเก่าย่าดี อำเภอแก้งคร้อ ได้ใช้ถนนในการขนส่งผลผลิตทางการเกษตรออกสู่ท้องตลาด ได้รวดเร็ว ปลอดภัย	ลักษณะสายทางเดิม ถนนคอนกรีต เสริมเหล็กเสียหาย กว้าง 4.00 เมตร ยาว 1,140.00 เมตร ดำเนินการ ปรับปรุงถนนคอนกรีตเสริมเหล็ก ผิวปู Asphaltic Concrete ผิวจราจรขนาดกว้าง 4.00 เมตร ยาว 1,140.00 เมตร หนา 0.03 เมตร พื้นที่ไม่น้อยกว่า 4,560.00 ตารางเมตร (รายละเอียดตามแบบมาตรฐาน ของ อบจ.ชัยภูมิ และมาตรฐานงานทางที่ได้กำหนดไว้) พิกัด N=16.0736811111111 E=102.0416233333333 N=16.0758277777777 E=102.0419088888888	-	-	873,000	-	-	ร้อยละ 80 ของประชาชนในเขตพื้นที่ตำบลซับสีทอง อำเภอเมืองชัยภูมิ และตำบลเก่าย่าดี อำเภอแก้งคร้อ จังหวัดชัยภูมิ รวมไปถึงผู้ที่สัญจรพื้นที่ใกล้เคียงได้ใช้ถนนเพื่อการขนส่งผลผลิตทางการเกษตรและการสัญจรไป -มา	1. ถนนมีประสิทธิภาพเพิ่มขึ้น 2. การคมนาคมขนส่งทางการเกษตรของประชาชนมีความสะดวก รวดเร็ว และปลอดภัยเพิ่มขึ้น 3. ประชาชนมีคุณภาพในการดำรงชีวิตประจำวันที่ดีขึ้น	กองช่าง

รายละเอียดโครงการพัฒนา

ผ.02

แผนพัฒนาท้องถิ่น (พ.ศ.2561 - 2565)

องค์การบริหารส่วนจังหวัดชัยภูมิ

ก. ยุทธศาสตร์จังหวัดที่ 1 การสร้างความเข้มแข็งทางเศรษฐกิจฐานรากและแข่งขันได้อย่างยั่งยืน

ข. ยุทธศาสตร์การพัฒนาขององค์กรปกครองส่วนท้องถิ่นในเขตจังหวัด ยุทธศาสตร์ที่ 6 การพัฒนาโครงสร้างพื้นฐานเพื่อรองรับการเป็นศูนย์กลางทางการตลาดและการเชื่อมโยงสู่ประเทศในประชาคมอาเซียน

5. ยุทธศาสตร์ การพัฒนาโครงสร้างพื้นฐานและเพิ่มมูลค่าผลผลิตทางการเกษตร

5.9 แผนงานอุตสาหกรรมและการโยธา

ที่	โครงการ	วัตถุประสงค์	เป้าหมาย (ผลผลิตของโครงการ)	งบประมาณ 2561 (บาท)	2562 (บาท)	2563 (บาท)	2564 (บาท)	2565 (บาท)	ตัวชี้วัด (KPI)	ผลที่คาดว่าจะได้รับ	หน่วยงานที่รับผิดชอบหลัก
335	ปรับปรุงถนนคอนกรีตเสริมเหล็กผิวปู Asphaltic Concrete สายทาง บ้านห้วยหมากแดง หมู่ที่ 3 ตำบลท่าหินโงม - บ้านหนองฉนวน หมู่ที่ 1 ตำบลซับสีทอง อำเภอเมือง-ชัยภูมิ จังหวัดชัยภูมิ	1. เพื่อให้ประชาชนในพื้นที่ตำบลท่าหินโงม และตำบลซับสีทอง อำเภอเมืองชัยภูมิ จังหวัดชัยภูมิ ได้ใช้ถนนในการสัญจรไป-มา ได้สะดวก รวดเร็ว และปลอดภัย 2. เพื่อให้เกษตรกรในพื้นที่ตำบลท่าหินโงม และตำบล-ซับสีทอง อำเภอเมืองชัยภูมิ จังหวัดชัยภูมิ ได้ใช้ถนนในการขนส่งผลผลิตทางการเกษตรออกสู่ท้องตลาด ได้รวดเร็ว ปลอดภัย	<u>ลักษณะสายทางเดิม</u> ถนนคอนกรีตเสริมเหล็กเสียหาย กว้าง 5.00 เมตร ยาว 1,500.00 เมตร <u>ดำเนินการ</u> ปรับปรุงถนนคอนกรีตเสริมเหล็ก ผิวปู Asphaltic Concrete ผิวจราจรขนาดกว้าง 5.00 เมตร ยาว 1,500.00 เมตร หนา 0.03 เมตร หรือพื้นที่ไม่น้อยกว่า 7,500.00 ตารางเมตร (รายละเอียดตามแบบมาตรฐานของ อบจ.ชัยภูมิ และมาตรฐานงานทางที่ได้กำหนดไว้) <u>พิกัด</u> N=16.0285055555555 E=102.0154755555555 N=16.0231577777777 E=102.0034000000000	-	-	1,552,000	-	-	ร้อยละ 80 ของประชาชนในเขตพื้นที่ตำบลท่าหินโงม และตำบลซับสีทอง อำเภอ-เมืองชัยภูมิ จังหวัด-ชัยภูมิ รวมไปถึงผู้ที่สัญจรพื้นที่ใกล้เคียง ได้ใช้ถนนเพื่อการขนส่งผลผลิตทางการเกษตร และการสัญจรไป-มา	1. ถนนมีประสิทธิภาพเพิ่มขึ้น 2. การคมนาคมขนส่งทางการเกษตรของประชาชนมีความสะดวก รวดเร็ว และปลอดภัยเพิ่มขึ้น 3. ประชาชนมีคุณภาพในการดำรงชีวิตประจำวันที่ดีขึ้น	กองช่าง

รายละเอียดโครงการพัฒนา **ผ.02**

แผนพัฒนาท้องถิ่น (พ.ศ.2561 - 2565)

องค์การบริหารส่วนจังหวัดชัยภูมิ

ก. ยุทธศาสตร์จังหวัดที่ 1 การสร้างความเข้มแข็งทางเศรษฐกิจฐานรากและแข่งขันได้อย่างยั่งยืน

ข. ยุทธศาสตร์การพัฒนาขององค์กรปกครองส่วนท้องถิ่นในเขตจังหวัด ยุทธศาสตร์ที่ 6 การพัฒนาโครงสร้างพื้นฐานเพื่อรองรับการเป็นศูนย์กลางทางการตลาดและการเชื่อมโยงสู่ประเทศในประชาคมอาเซียน

5. ยุทธศาสตร์ การพัฒนาโครงสร้างพื้นฐานและเพิ่มมูลค่าผลผลิตทางการเกษตร

5.9 แผนงานอุตสาหกรรมและการโยธา

ที่	โครงการ	วัตถุประสงค์	เป้าหมาย (ผลผลิตของโครงการ)	งบประมาณ 2561 (บาท)	2562 (บาท)	2563 (บาท)	2564 (บาท)	2565 (บาท)	ตัวชี้วัด (KPI)	ผลที่คาดว่าจะได้รับ	หน่วยงานที่รับผิดชอบหลัก
336	ปรับปรุงถนนคอนกรีตเสริมเหล็กผิวปู Asphaltic Concrete สายทาง บ้านท่าหินโงม หมู่ที่ 1 ตำบลท่าหินโงม อำเภอเมืองชัยภูมิ - บ้านเก่า-ย่าดี หมู่ที่ 1 ตำบลเก่าย่าดี อำเภอแก้งคร้อ จังหวัดชัยภูมิ (สายที่ 1)	1. เพื่อให้ประชาชนในพื้นที่ตำบลท่าหินโงม อำเภอเมือง-ชัยภูมิ และตำบลเก่าย่าดี อำเภอแก้งคร้อ จังหวัดชัยภูมิ ได้ใช้ถนนในการสัญจรไป-มาได้สะดวก รวดเร็ว และปลอดภัย 2. เพื่อให้เกษตรกรในพื้นที่ตำบลท่าหินโงม อำเภอเมือง-ชัยภูมิ และตำบลเก่าย่าดี อำเภอแก้งคร้อ จังหวัดชัยภูมิ ได้ใช้ถนนในการขนส่งผลผลิตทางการเกษตรออกสู่ท้องตลาด ได้รวดเร็ว ปลอดภัย	<u>ลักษณะสายทางเดิม</u> ถนนคอนกรีตเสริมเหล็กเสียหาย กว้าง 6.00 เมตร ยาว 423.00 เมตร <u>ดำเนินการ</u> ปรับปรุงถนนคอนกรีตเสริมเหล็กผิวปู Asphaltic Concrete ผิวจราจร ขนาดกว้าง 6.00 เมตร ยาว 423.00 เมตร หนา 0.03 เมตร หรือพื้นที่ไม่น้อยกว่า 2,538.00 ตารางเมตร (รายละเอียดตามแบบมาตรฐานของ อบจ.ชัยภูมิ และมาตรฐานงานทางที่ได้กำหนดไว้) <u>พิกัด</u> N=16.0667488888888 E=102.0388777777777 N=16.0633344444444 E=102.0403833333333	-	-	523,000	-	-	ร้อยละ 80 ของประชาชนในเขตพื้นที่ตำบลท่าหินโงม อำเภอเมืองชัยภูมิ และตำบลเก่าย่าดี อำเภอแก้งคร้อ จังหวัดชัยภูมิ รวมไปถึงผู้ที่สัญจรพื้นที่ใกล้เคียงได้ใช้ถนนเพื่อการขนส่งผลผลิตทางการเกษตรและการสัญจรไป-มา	1. ถนนมีประสิทธิภาพเพิ่มขึ้น 2. การคมนาคมขนส่งทางการเกษตรของประชาชนมีความสะดวก รวดเร็ว และปลอดภัยเพิ่มขึ้น 3. ประชาชนมีคุณภาพในการดำรงชีวิตประจำวันที่ดีขึ้น	กองช่าง

ผ.02

รายละเอียดโครงการพัฒนา

แผนพัฒนาท้องถิ่น (พ.ศ.2561 - 2565)

องค์การบริหารส่วนจังหวัดชัยภูมิ

ก. ยุทธศาสตร์จังหวัดที่ 1 การสร้างความเข้มแข็งทางเศรษฐกิจฐานรากและแข่งขันได้อย่างยั่งยืน

ข. ยุทธศาสตร์การพัฒนาขององค์กรปกครองส่วนท้องถิ่นในเขตจังหวัด ยุทธศาสตร์ที่ 6 การพัฒนาโครงสร้างพื้นฐานเพื่อรองรับการเป็นศูนย์กลางทางการตลาดและการเชื่อมโยงสู่ประเทศในประชาคมอาเซียน

5. ยุทธศาสตร์ การพัฒนาโครงสร้างพื้นฐานและเพิ่มมูลค่าผลผลิตทางการเกษตร

5.9 แผนงานอุตสาหกรรมและการโยธา

ที่	โครงการ	วัตถุประสงค์	เป้าหมาย (ผลผลิตของโครงการ)	งบประมาณ 2561 (บาท)	2562 (บาท)	2563 (บาท)	2564 (บาท)	2565 (บาท)	ตัวชี้วัด (KPI)	ผลที่คาดว่าจะได้รับ	หน่วยงานที่รับผิดชอบหลัก
337	ปรับปรุงถนนคอนกรีตเสริมเหล็กผิวปู Asphaltic Concrete สายทาง บ้านท่าหินโงม หมู่ที่ 1 ตำบลท่าหินโงม อำเภอเมืองชัยภูมิ -บ้านเก่า-ย่าดี หมู่ที่ 1 ตำบลเก่าย่าดี อำเภอแก้งคร้อ จังหวัดชัยภูมิ (สายที่ 2)	1. เพื่อให้ประชาชนในพื้นที่ตำบลท่าหินโงม อำเภอเมือง-ชัยภูมิ และตำบลเก่าย่าดี อำเภอแก้งคร้อ จังหวัดชัยภูมิ ได้ใช้ถนนในการสัญจรไป-มาได้สะดวก รวดเร็ว และปลอดภัย 2. เพื่อให้เกษตรกรในพื้นที่ตำบลท่าหินโงม อำเภอเมือง-ชัยภูมิ และตำบลเก่าย่าดี อำเภอแก้งคร้อ จังหวัดชัยภูมิ ได้ใช้ถนนในการขนส่งผลผลิตทางการเกษตรออกสู่ท้องตลาด ได้รวดเร็ว ปลอดภัย	ลักษณะสายทางเดิม ช่วงที่ 1 ถนนคอนกรีตเสริมเหล็ก เสียหาย กว้าง 5.00 เมตร ยาว 190.00 เมตร ช่วงที่ 2 ถนนคอนกรีตเสริมเหล็ก เสียหาย กว้าง 4.00 เมตร ยาว 600.00 เมตร ดำเนินการ ช่วงที่ 1 ปรับปรุงถนนคอนกรีตเสริมเหล็กผิวปู Asphaltic Concrete ผิวจราจร ขนาดกว้าง 5.00 เมตร ยาว 190.00 เมตร หนา 0.03 เมตร พื้นที่ไม่น้อยกว่า 950.00 ตารางเมตร ช่วงที่ 2 ปรับปรุงถนนคอนกรีตเสริมเหล็กผิวปู Asphaltic Concrete ผิวจราจร	-	-	660,000	-	-	ร้อยละ 80 ของประชาชน ในเขตพื้นที่ตำบลท่าหินโงม อำเภอเมืองชัยภูมิ และตำบลเก่าย่าดี อำเภอแก้งคร้อ จังหวัดชัยภูมิ รวมไปถึงผู้ที่สัญจรพื้นที่ใกล้เคียงได้ใช้ถนนเพื่อการขนส่งผลผลิตทางการเกษตรและการสัญจรไป-มา	1. ถนนมีประสิทธิภาพเพิ่มขึ้น 2. การคมนาคมขนส่งทางการเกษตรของประชาชนมีความสะดวก รวดเร็ว และปลอดภัยเพิ่มขึ้น 3. ประชาชนมีคุณภาพในการดำรงชีวิตประจำวันที่ดีขึ้น	กองช่าง

รายละเอียดโครงการพัฒนา

แผนพัฒนาท้องถิ่น (พ.ศ.2561 - 2565)

องค์การบริหารส่วนจังหวัดชัยภูมิ

ก. ยุทธศาสตร์จังหวัดที่ 1 การสร้างความเข้มแข็งทางเศรษฐกิจฐานรากและแข่งขันได้อย่างยั่งยืน

ข. ยุทธศาสตร์การพัฒนาขององค์กรปกครองส่วนท้องถิ่นในเขตจังหวัด ยุทธศาสตร์ที่ 6 การพัฒนาโครงสร้างพื้นฐานเพื่อรองรับการเป็นศูนย์กลางทางการตลาดและการเชื่อมโยงสู่ประเทศในประชาคมอาเซียน

5. ยุทธศาสตร์ การพัฒนาโครงสร้างพื้นฐานและเพิ่มมูลค่าผลผลิตทางการเกษตร

5.9 แผนงานอุตสาหกรรมและการโยธา

ที่	โครงการ	วัตถุประสงค์	เป้าหมาย (ผลผลิตของโครงการ)	งบประมาณ 2561 (บาท)	2562 (บาท)	2563 (บาท)	2564 (บาท)	2565 (บาท)	ตัวชี้วัด (KPI)	ผลที่คาดว่าจะได้รับ	หน่วยงานที่รับผิดชอบหลัก
			ขนาดกว้าง 4.00 เมตร ยาว 600.00 เมตร หนา 0.03 เมตร พื้นที่ไม่น้อยกว่า 2,400.00 ตารางเมตร หรือพื้นที่รวมทั้งหมดไม่น้อยกว่า 3,350.00 ตารางเมตร (รายละเอียดตามแบบมาตรฐาน ของ อบจ.ชัยภูมิ และมาตรฐาน งานทางที่ได้กำหนดไว้) <u>พิกัด</u> ช่วงที่ 1 N=16.0635755555555 E = 102.0386099999999 N=16.0619255555555 E = 102.0383188888888 ช่วงที่ 2 N=16.0627644444444 E = 102.0359733333333 N=16.0615888888888 E = 102.0414288888888							

รายละเอียดโครงการพัฒนา **ผ.02**

แผนพัฒนาท้องถิ่น (พ.ศ.2561 - 2565)

องค์การบริหารส่วนจังหวัดชัยภูมิ

ก. ยุทธศาสตร์จังหวัดที่ 1 การสร้างความเข้มแข็งทางเศรษฐกิจฐานรากและแข่งขันได้อย่างยั่งยืน

ข. ยุทธศาสตร์การพัฒนาขององค์กรปกครองส่วนท้องถิ่นในเขตจังหวัด ยุทธศาสตร์ที่ 6 การพัฒนาโครงสร้างพื้นฐานเพื่อรองรับการเป็นศูนย์กลางทางการตลาดและการเชื่อมโยงสู่ประเทศในประชาคมอาเซียน

5. ยุทธศาสตร์ การพัฒนาโครงสร้างพื้นฐานและเพิ่มมูลค่าผลผลิตทางการเกษตร

5.9 แผนงานอุตสาหกรรมและการโยธา

ที่	โครงการ	วัตถุประสงค์	เป้าหมาย (ผลผลิตของโครงการ)	งบประมาณ 2561 (บาท)	2562 (บาท)	2563 (บาท)	2564 (บาท)	2565 (บาท)	ตัวชี้วัด (KPI)	ผลที่คาดว่าจะได้รับ	หน่วยงานที่รับผิดชอบหลัก
338	ปรับปรุงถนนคอนกรีตเสริมเหล็กผิวปู Asphaltic Concrete สายทางบ้านห้วยต้อน หมู่ที่ 1 ตำบลห้วยต้อน - บ้านหนองนกเขาน้อย หมู่ที่ 6 ตำบลนาฝาย อำเภอเมืองชัยภูมิ จังหวัดชัยภูมิ	1. เพื่อให้ประชาชนในพื้นที่ตำบลห้วยต้อนและตำบลนาฝาย อำเภอเมืองชัยภูมิ จังหวัดชัยภูมิ ได้ใช้ถนนในการสัญจรไป-มาได้สะดวก รวดเร็ว และปลอดภัย 2. เพื่อให้เกษตรกรในพื้นที่ตำบลห้วยต้อนและตำบลนาฝาย อำเภอเมืองชัยภูมิ จังหวัดชัยภูมิ ได้ใช้ถนนในการขนส่งผลผลิตทางการเกษตรออกสู่ท้องตลาด ได้รวดเร็ว ปลอดภัย	ลักษณะสายทางเดิม ถนนคอนกรีตเสริมเหล็กเสียหาย กว้าง 5.00 เมตร ยาว 610.00 เมตร ดำเนินการ ปรับปรุงถนนคอนกรีตเสริมเหล็ก ผิวปู Asphaltic Concrete ผิวจราจร ขนาดกว้าง 5.00 เมตร ยาว 610.00 เมตร หนา 0.03 เมตร พื้นที่ไม่น้อยกว่า 3,050.00 ตารางเมตร (รายละเอียดตามแบบมาตรฐานของ อบจ.ชัยภูมิ และมาตรฐานงานทางที่ได้กำหนดไว้) พิกัด N=15.8884844444444 E=101.9378799999999 N=15.8939533333333 E=101.9369766666666	-	-	646,000	-	-	ร้อยละ 80 ของประชาชนในเขตพื้นที่ตำบลห้วยต้อนและตำบลนาฝาย อำเภอเมืองชัยภูมิ จังหวัดชัยภูมิ รวมไปถึงผู้ที่สัญจรพื้นที่ใกล้เคียงได้ใช้ถนนเพื่อการขนส่งผลผลิตทางการเกษตรและการสัญจรไป-มา	1. ถนนมีประสิทธิภาพเพิ่มขึ้น 2. การคมนาคมขนส่งทางการเกษตรของประชาชนมีความสะดวก รวดเร็ว และปลอดภัยเพิ่มขึ้น 3. ประชาชนมีคุณภาพในการดำรงชีวิตประจำวันที่ดีขึ้น	กองช่าง

ผ.02

รายละเอียดโครงการพัฒนา

แผนพัฒนาท้องถิ่น (พ.ศ.2561 - 2565)

องค์การบริหารส่วนจังหวัดชัยภูมิ

ก. ยุทธศาสตร์จังหวัดที่ 1 การสร้างความเข้มแข็งทางเศรษฐกิจฐานรากและแข่งขันได้อย่างยั่งยืน

ข. ยุทธศาสตร์การพัฒนาขององค์กรปกครองส่วนท้องถิ่นในเขตจังหวัด ยุทธศาสตร์ที่ 6 การพัฒนาโครงสร้างพื้นฐานเพื่อรองรับการเป็นศูนย์กลางทางการตลาดและการเชื่อมโยงสู่ประเทศในประชาคมอาเซียน

5. ยุทธศาสตร์ การพัฒนาโครงสร้างพื้นฐานและเพิ่มมูลค่าผลผลิตทางการเกษตร

5.9 แผนงานอุตสาหกรรมและการโยธา

ที่	โครงการ	วัตถุประสงค์	เป้าหมาย (ผลผลิตของโครงการ)	งบประมาณ 2561 (บาท)	2562 (บาท)	2563 (บาท)	2564 (บาท)	2565 (บาท)	ตัวชี้วัด (KPI)	ผลที่คาดว่าจะได้รับ	หน่วยงานที่รับผิดชอบหลัก
339	ปรับปรุงถนนคอนกรีตเสริมเหล็กผิวปู Asphaltic Concrete สายทาง บ้านซับสีทอง หมู่ที่ 5 ตำบลซับสีทอง อำเภอเมืองชัยภูมิ - บ้านหลุบช้างพลาย หมู่ที่ 8 ตำบลเก่าย่าดี อำเภอแก้งคร้อ จังหวัดชัยภูมิ	1. เพื่อให้ประชาชนในพื้นที่ตำบลซับสีทอง อำเภอเมืองชัยภูมิ และตำบลเก่าย่าดี อำเภอแก้งคร้อ จังหวัดชัยภูมิ ได้ใช้ถนนในการสัญจรไป-มาได้สะดวก รวดเร็ว และปลอดภัย 2. เพื่อให้เกษตรกรในพื้นที่ตำบลซับสีทอง อำเภอเมือง - ชัยภูมิ และตำบลเก่าย่าดี อำเภอแก้งคร้อ จังหวัดชัยภูมิ ได้ใช้ถนนในการขนส่งผลผลิตทางการเกษตรออกสู่ท้องตลาดได้รวดเร็ว ปลอดภัย	ลักษณะสายทางเดิม ถนนคอนกรีตเสริมเหล็กเสียหาย กว้าง 4.00 เมตร ยาว 690.00 เมตร ดำเนินการ ปรับปรุงถนนคอนกรีตเสริมเหล็ก ผิวปู Asphaltic Concrete ผิวจราจรขนาดกว้าง 4.00 เมตร ยาว 640.00 เมตร หนา 0.03 เมตร พื้นที่ไม่น้อยกว่า 2,560.00 ตารางเมตร (รายละเอียดตามแบบมาตรฐานของ อบจ.ชัยภูมิ และมาตรฐานงานทางที่ได้กำหนดไว้) พิกัด N=16.0952266666666 E=102.0521433333333 N=16.0914977777777 E=102.0568011111111	-	-	494,000	-	-	ร้อยละ 80 ของประชาชนในเขตพื้นที่ตำบลซับสีทอง อำเภอเมืองชัยภูมิ และตำบลเก่าย่าดี อำเภอแก้งคร้อ จังหวัดชัยภูมิ รวมไปถึงผู้ที่สัญจรพื้นที่ใกล้เคียงได้ใช้ถนนเพื่อการขนส่งผลผลิตทางการเกษตรและการสัญจรไป-มา	1. ถนนมีประสิทธิภาพเพิ่มขึ้น 2. การคมนาคมขนส่งทางการเกษตรของประชาชนมีความสะดวก รวดเร็ว และปลอดภัยเพิ่มขึ้น 3. ประชาชนมีคุณภาพในการดำรงชีวิตประจำวันที่ดีขึ้น	กองช่าง

รายละเอียดโครงการพัฒนา **ผ.02**

แผนพัฒนาท้องถิ่น (พ.ศ.2561 - 2565)

องค์การบริหารส่วนจังหวัดชัยภูมิ

ก. ยุทธศาสตร์จังหวัดที่ 1 การสร้างความเข้มแข็งทางเศรษฐกิจฐานรากและแข่งขันได้อย่างยั่งยืน

ข. ยุทธศาสตร์การพัฒนาขององค์กรปกครองส่วนท้องถิ่นในเขตจังหวัด ยุทธศาสตร์ที่ 6 การพัฒนาโครงสร้างพื้นฐานเพื่อรองรับการเป็นศูนย์กลางทางการตลาดและการเชื่อมโยงสู่ประเทศในประชาคมอาเซียน

5. ยุทธศาสตร์ การพัฒนาโครงสร้างพื้นฐานและเพิ่มมูลค่าผลผลิตทางการเกษตร

5.9 แผนงานอุตสาหกรรมและการโยธา

ที่	โครงการ	วัตถุประสงค์	เป้าหมาย (ผลผลิตของโครงการ)	งบประมาณ 2561 (บาท)	2562 (บาท)	2563 (บาท)	2564 (บาท)	2565 (บาท)	ตัวชี้วัด (KPI)	ผลที่คาดว่าจะได้รับ	หน่วยงานที่รับผิดชอบหลัก
340	ปรับปรุงถนนลาดยางผิวปู Asphaltic Concrete ดำเนินการโดยวิธี Recycling สายทาง บ้านห้วยต้อน หมู่ที่ 1 ตำบลห้วยต้อน - บ้านห้วยยาง หมู่ที่ 4 ตำบลโคกสูง อำเภอ-เมืองชัยภูมิ จังหวัดชัยภูมิ	1. เพื่อให้ประชาชนในพื้นที่ตำบลห้วยต้อน และตำบลโคกสูง อำเภอเมืองชัยภูมิ จังหวัดชัยภูมิ ได้ใช้ถนนในการสัญจรไป-มา ได้สะดวก รวดเร็ว และปลอดภัย 2. เพื่อให้เกษตรกรในพื้นที่ตำบลห้วยต้อน และตำบลโคกสูง อำเภอเมืองชัยภูมิ จังหวัดชัยภูมิ ได้ใช้ถนนในการขนส่งผลผลิตทางการเกษตรออกสู่ท้องตลาด ได้รวดเร็ว ปลอดภัย	ลักษณะสายทางเดิม ถนนลาดยางเสียหาย กว้าง 8.00 เมตร ยาว 530.00 เมตร ดำเนินการ ปรับปรุงถนนลาดยาง ผิวปู Asphaltic Concrete ดำเนินการโดยวิธี Recycling ผิวจราจรขนาดกว้าง 6.00 เมตร ยาว 530.00 เมตร ไหล่ทางกว้างข้างละ 1.00 เมตร หนา 0.03 เมตร พื้นที่ไม่น้อยกว่า 4,240.00 ตารางเมตร (รายละเอียดตามแบบมาตรฐานของ อบจ.ชัยภูมิ และมาตรฐานงานทางที่ได้กำหนดไว้) พิกัด N=15.8861400000000 E=101.9387411111111 N=15.8838522222222 E=101.9344122222222	-	-	1,706,000	-	-	ร้อยละ 80 ของประชาชนในเขตพื้นที่ตำบลห้วยต้อน และตำบลโคกสูง อำเภอเมืองชัยภูมิ จังหวัดชัยภูมิ รวมไปถึงผู้ที่สัญจรพื้นที่ใกล้เคียงได้ใช้ถนนเพื่อการขนส่งผลผลิตทางการเกษตรและการสัญจรไป-มา	1. ถนนมีประสิทธิภาพเพิ่มขึ้น 2. การคมนาคมขนส่งทางการเกษตรของประชาชนมีความสะดวก รวดเร็ว และปลอดภัยเพิ่มขึ้น 3. ประชาชนมีคุณภาพในการดำรงชีวิตประจำวันที่ดีขึ้น	กองช่าง

ผ.02

รายละเอียดโครงการพัฒนา

แผนพัฒนาท้องถิ่น (พ.ศ.2561 - 2565)

องค์การบริหารส่วนจังหวัดชัยภูมิ

ก. ยุทธศาสตร์จังหวัดที่ 1 การสร้างความเข้มแข็งทางเศรษฐกิจฐานรากและแข่งขันได้อย่างยั่งยืน

ข. ยุทธศาสตร์การพัฒนาขององค์กรปกครองส่วนท้องถิ่นในเขตจังหวัด ยุทธศาสตร์ที่ 6 การพัฒนาโครงสร้างพื้นฐานเพื่อรองรับการเป็นศูนย์กลางทางการตลาดและการเชื่อมโยงสู่ประเทศในประชาคมอาเซียน

5. ยุทธศาสตร์ การพัฒนาโครงสร้างพื้นฐานและเพิ่มมูลค่าผลผลิตทางการเกษตร

5.9 แผนงานอุตสาหกรรมและการโยธา

ที่	โครงการ	วัตถุประสงค์	เป้าหมาย (ผลผลิตของโครงการ)	งบประมาณ 2561 (บาท)	2562 (บาท)	2563 (บาท)	2564 (บาท)	2565 (บาท)	ตัวชี้วัด (KPI)	ผลที่คาดว่าจะได้รับ	หน่วยงานที่รับผิดชอบหลัก
341	ซ่อมแซมถนนคอนกรีตเสริมเหล็ก สายทาง ชย.ถ. 1-0052 บ้านหนองงูเหลือม - บ้านหินลาด อำเภอภูเขียว จังหวัดชัยภูมิ	1. เพื่อให้ประชาชนในพื้นที่อำเภอภูเขียว จังหวัดชัยภูมิ ได้ใช้ถนนในการสัญจรไป-มา ได้สะดวก รวดเร็ว และปลอดภัย 2. เพื่อให้เกษตรกรในพื้นที่อำเภอภูเขียว จังหวัดชัยภูมิ ได้ใช้ถนนในการขนส่งผลผลิตทางการเกษตรออกสู่ท้องตลาด ได้รวดเร็ว ปลอดภัย	<u>ลักษณะสายทางเดิม</u> - ถนนคอนกรีตเสริมเหล็ก ฝั่งซ้ายคอสะพาน ทรุดเสียหาย กว้าง 6.00 เมตร ความยาว 20.00 เมตร - ถนนคอนกรีตเสริมเหล็ก ฝั่งขวาคอสะพาน ทรุดเสียหาย กว้าง 6.00 เมตร ความยาว 20.00 เมตร <u>ดำเนินการ</u> - งานรื้อผิวทางคอนกรีตเสริมเหล็กเดิม ฝั่งซ้ายคอสะพาน กว้าง 6.00 เมตร ความยาว 20.00 เมตร งานดินขุดรื้อทางเดิม ฝั่งซ้ายคอสะพาน กว้าง 8.70 เมตร ลึกเฉลี่ย 1.00 เมตร ความยาว 20.00 เมตร งานทรายถมบดอัดแน่นฝั่งซ้ายคอสะพาน	-	-	416,000	-	-	ร้อยละ 80 ของประชาชนในเขตพื้นที่อำเภอภูเขียว จังหวัดชัยภูมิ รวมไปถึงผู้ที่สัญจรพื้นที่ใกล้เคียงได้ใช้ถนนเพื่อการขนส่งผลผลิตทางการเกษตรและการสัญจรไป-มา	1. สะพานมีความแข็งแรงมั่นคงและมีประสิทธิภาพเพิ่มขึ้น 2. การคมนาคมขนส่งทางการเกษตรของประชาชนมีความสะดวกรวดเร็วและปลอดภัยเพิ่มขึ้น 3. ประชาชนมีคุณภาพในการดำรงชีวิตประจำวันที่ดีขึ้น	กองช่าง

ผ.02

รายละเอียดโครงการพัฒนา

แผนพัฒนาท้องถิ่น (พ.ศ.2561 - 2565)

องค์การบริหารส่วนจังหวัดชัยภูมิ

ก. ยุทธศาสตร์จังหวัดที่ 1 การสร้างความเข้มแข็งทางเศรษฐกิจฐานรากและแข่งขันได้อย่างยั่งยืน

ข. ยุทธศาสตร์การพัฒนาขององค์กรปกครองส่วนท้องถิ่นในเขตจังหวัด ยุทธศาสตร์ที่ 6 การพัฒนาโครงสร้างพื้นฐานเพื่อรองรับการเป็นศูนย์กลางทางการตลาดและการเชื่อมโยงสู่ประเทศในประชาคมอาเซียน

5. ยุทธศาสตร์ การพัฒนาโครงสร้างพื้นฐานและเพิ่มมูลค่าผลผลิตทางการเกษตร

5.9 แผนงานอุตสาหกรรมและการโยธา

ที่	โครงการ	วัตถุประสงค์	เป้าหมาย (ผลผลิตของโครงการ)	งบประมาณ 2561 (บาท)	2562 (บาท)	2563 (บาท)	2564 (บาท)	2565 (บาท)	ตัวชี้วัด (KPI)	ผลที่คาดว่าจะได้รับ	หน่วยงานที่รับผิดชอบหลัก
			กว้าง 8.70 เมตร สูงเฉลี่ย 1.00 เมตร ความยาว 20.00 เมตร งานถนนคอนกรีตเสริมเหล็ก ฝั่งซ้าย คอสะพานกว้าง 6.00 เมตร หนา 0.15 เมตร ความยาว 20.00 เมตร ดินถมเกลี่ยเรียบไหล่ทาง หนา 0.15 เมตร กว้างข้างละ 0.15 เมตร พื้นที่ไม่น้อยกว่า 120.00 ตารางเมตร - งานรื้อผิวทางคอนกรีตเสริมเหล็กเดิม ฝั่งขวาคอสะพาน กว้าง 6.00 เมตร ความยาว 20.00 เมตร งานดินขุดรื้อทางเดิม ฝั่งขวาคอสะพาน กว้าง 8.70 เมตร ลึกเฉลี่ย 1.00 เมตร ความยาว 20.00 เมตร งานทรายถมบดอัดแน่น ฝั่งขวาคอสะพาน กว้าง 8.70 เมตร สูงเฉลี่ย 1.00 เมตร ความยาว 20.00 เมตร งานถนนคอนกรีตเสริมเหล็ก ฝั่งขวาคอสะพานกว้าง 6.00 เมตร หนา 0.15 เมตร ความยาว 20.00 เมตร ดินถมเกลี่ยเรียบไหล่ทาง หนา 0.15 เมตร กว้างข้างละ 0.15 เมตร พื้นที่ไม่น้อยกว่า								

ผ.02

รายละเอียดโครงการพัฒนา

แผนพัฒนาท้องถิ่น (พ.ศ.2561 - 2565)

องค์การบริหารส่วนจังหวัดชัยภูมิ

ก. ยุทธศาสตร์จังหวัดที่ 1 การสร้างความเข้มแข็งทางเศรษฐกิจฐานรากและแข่งขันได้อย่างยั่งยืน

ข. ยุทธศาสตร์การพัฒนาขององค์กรปกครองส่วนท้องถิ่นในเขตจังหวัด ยุทธศาสตร์ที่ 6 การพัฒนาโครงสร้างพื้นฐานเพื่อรองรับการเป็นศูนย์กลางทางการตลาดและการเชื่อมโยงสู่ประเทศในประชาคมอาเซียน

5. ยุทธศาสตร์ การพัฒนาโครงสร้างพื้นฐานและเพิ่มมูลค่าผลผลิตทางการเกษตร

5.9 แผนงานอุตสาหกรรมและการโยธา

ที่	โครงการ	วัตถุประสงค์	เป้าหมาย (ผลผลิตของโครงการ)	งบประมาณ 2561 (บาท)	2562 (บาท)	2563 (บาท)	2564 (บาท)	2565 (บาท)	ตัวชี้วัด (KPI)	ผลที่คาดว่าจะได้รับ	หน่วยงานที่รับผิดชอบหลัก
			120.00 ตารางเมตร หรือพื้นที่ รวมไม่น้อยกว่า 240.00 ตารางเมตร (รายละเอียดตามแบบมาตรฐานของ อบจ.ชัยภูมิ และมาตรฐานงานทางที่ได้กำหนดไว้) พิกัด N=16.3284033333333 E=102.2784433333333								

รายละเอียดโครงการพัฒนา **ผ.02**

แผนพัฒนาท้องถิ่น (พ.ศ.2561 - 2565)

องค์การบริหารส่วนจังหวัดชัยภูมิ

ก. ยุทธศาสตร์จังหวัดที่ 1 การสร้างความเข้มแข็งทางเศรษฐกิจฐานรากและแข่งขันได้อย่างยั่งยืน

ข. ยุทธศาสตร์การพัฒนาขององค์กรปกครองส่วนท้องถิ่นในเขตจังหวัด ยุทธศาสตร์ที่ 6 การพัฒนาโครงสร้างพื้นฐานเพื่อรองรับการเป็นศูนย์กลางทางการตลาดและการเชื่อมโยงสู่ประเทศในประชาคมอาเซียน

5. ยุทธศาสตร์ การพัฒนาโครงสร้างพื้นฐานและเพิ่มมูลค่าผลผลิตทางการเกษตร

5.9 แผนงานอุตสาหกรรมและการโยธา

ที่	โครงการ	วัตถุประสงค์	เป้าหมาย (ผลผลิตของโครงการ)	งบประมาณ 2561 (บาท)	2562 (บาท)	2563 (บาท)	2564 (บาท)	2565 (บาท)	ตัวชี้วัด (KPI)	ผลที่คาดว่าจะได้รับ	หน่วยงานที่รับผิดชอบหลัก
342	ก่อสร้างถนนคอนกรีตเสริมเหล็ก สายทางบ้านดอนไก่เถื่อน หมู่ที่ 1 ตำบลบ้านดอน อำเภอภูเขียว - บ้านโนนสะอาด หมู่ที่ 4 ตำบลหนองคู อำเภอบ้านแท่น จังหวัดชัยภูมิ	1. เพื่อให้ประชาชนในพื้นที่ตำบลบ้านดอน อำเภอภูเขียว และตำบลหนองคู อำเภอ-บ้านแท่น จังหวัดชัยภูมิ ได้ใช้ถนนในการสัญจรไป-มา ได้สะดวก รวดเร็ว และปลอดภัย 2. เพื่อให้เกษตรกรในพื้นที่ตำบลบ้านดอน อำเภอภูเขียว และตำบลหนองคู อำเภอบ้านแท่น จังหวัดชัยภูมิ ได้ใช้ถนนในการขนส่งผลผลิตทางการเกษตรออกสู่ท้องตลาดได้รวดเร็ว ปลอดภัย	<u>ลักษณะสายทางเดิม</u> - ถนนลูกรัง กว้าง 5.50 - 6.00 เมตร ยาว 3,400.00 เมตร <u>ดำเนินการ</u> ก่อสร้างถนนคอนกรีตเสริมเหล็กกว้าง 5.00 เมตร ยาว 3,400 เมตร หนา 0.15 เมตร ดิมถมเกลี่ยเรียบไหล่ทาง หนา 0.15 เมตร กว้างข้างละ 0.15 เมตร พื้นที่ไม่น้อยกว่า 17,000.00 ตารางเมตร (รายละเอียดตามแบบมาตรฐานของ อบจ.ชัยภูมิ และมาตรฐานงานทางที่ได้กำหนดไว้) <u>พิกัด</u> N=16.3125011111111 E=102.3135566666666 N=16.3030655555555 E=102.3433011111111	-	-	9,322,000	-	-	ร้อยละ 80 ของประชาชน ในเขตพื้นที่ตำบลบ้านดอน อำเภอภูเขียว และตำบลหนองคู อำเภอ-บ้านแท่น จังหวัดชัยภูมิ รวมไปถึงผู้ที่สัญจรพื้นที่ใกล้เคียงได้ใช้ถนนเพื่อการขนส่งผลผลิตทางการเกษตรและการสัญจรไป-มา	1. ถนนมีประสิทธิภาพเพิ่มขึ้น 2. การคมนาคมขนส่งทางการเกษตรของประชาชนมีความสะดวก รวดเร็ว และปลอดภัยเพิ่มขึ้น 3. ประชาชนมีคุณภาพในการดำรงชีวิตประจำวันที่ดีขึ้น	กองช่าง

รายละเอียดโครงการพัฒนา

ผ.02

แผนพัฒนาท้องถิ่น (พ.ศ.2561 - 2565)

องค์การบริหารส่วนจังหวัดชัยภูมิ

ก. ยุทธศาสตร์จังหวัดที่ 1 การสร้างความเข้มแข็งทางเศรษฐกิจฐานรากและแข่งขันได้อย่างยั่งยืน

ข. ยุทธศาสตร์การพัฒนาขององค์กรปกครองส่วนท้องถิ่นในเขตจังหวัด ยุทธศาสตร์ที่ 6 การพัฒนาโครงสร้างพื้นฐานเพื่อรองรับการเป็นศูนย์กลางทางการตลาดและการเชื่อมโยงสู่ประเทศในประชาคมอาเซียน

5. ยุทธศาสตร์ การพัฒนาโครงสร้างพื้นฐานและเพิ่มมูลค่าผลผลิตทางการเกษตร

5.9 แผนงานอุตสาหกรรมและการโยธา

ที่	โครงการ	วัตถุประสงค์	เป้าหมาย (ผลผลิตของโครงการ)	งบประมาณ 2561 (บาท)	2562 (บาท)	2563 (บาท)	2564 (บาท)	2565 (บาท)	ตัวชี้วัด (KPI)	ผลที่คาดว่าจะได้รับ	หน่วยงานที่รับผิดชอบหลัก
343	ปรับปรุงถนนคอนกรีตเสริมเหล็กผิวปู Asphaltic Concrete สายทาง บ้านยางเครือ หมู่ที่ 6 ตำบลหนองโดน - บ้านดอน-เกษตร หมู่ที่ 11 ตำบลกุดน้ำใส อำเภอจัตุรัส จังหวัดชัยภูมิ	1. เพื่อให้ประชาชนในพื้นที่ตำบลหนองโดน และตำบลกุดน้ำใส อำเภอจัตุรัส จังหวัดชัยภูมิ ได้ใช้ถนนในการสัญจรไป-มา ได้สะดวก รวดเร็ว และปลอดภัย 2. เพื่อให้เกษตรกรในพื้นที่ตำบลหนองโดน และตำบล-กุดน้ำใส อำเภอจัตุรัส จังหวัด-ชัยภูมิ ได้ใช้ถนนในการขนส่งผลผลิตทางการเกษตรออกสู่ท้องตลาด ได้รวดเร็ว ปลอดภัย	<u>ลักษณะสายทางเดิม</u> ถนนคอนกรีตเสริมเหล็กเสียหาย กว้าง 5.00 เมตร ยาว 355.00 เมตร <u>ดำเนินการ</u> ปรับปรุงถนนคอนกรีตเสริมเหล็ก ผิวปู Asphaltic Concrete ผิวจราจรขนาดกว้าง 5.00 เมตร ยาว 355.00 เมตร หนา 0.03 เมตร พื้นที่ไม่น้อยกว่า 1,775.00 ตารางเมตร (รายละเอียดตามแบบมาตรฐานของ อบจ.ชัยภูมิ และมาตรฐานงานทางที่ได้กำหนดไว้) <u>พิกัด</u> N=15.5356322222222 E=101.8073988888888 N=15.5370144444444 E=101.8044488888888	-	-	372,000	-	-	ร้อยละ 80 ของประชาชน ในเขตพื้นที่ตำบลหนองโดน และตำบลกุดน้ำใส อำเภอ-จัตุรัส จังหวัดชัยภูมิ รวมไปถึงผู้ที่สัญจรพื้นที่ใกล้เคียงได้ใช้ถนนเพื่อการขนส่งผลผลิตทางการเกษตร และการสัญจรไป-มา	1. ถนนมีประสิทธิภาพเพิ่มขึ้น 2. การคมนาคมขนส่งทางการเกษตรของประชาชนมีความสะดวก รวดเร็ว และปลอดภัยเพิ่มขึ้น 3. ประชาชนมีคุณภาพในการดำรงชีวิตประจำวันที่ดีขึ้น	กองช่าง

รายละเอียดโครงการพัฒนา **ผ.02**

แผนพัฒนาท้องถิ่น (พ.ศ.2561 - 2565)

องค์การบริหารส่วนจังหวัดชัยภูมิ

ก. ยุทธศาสตร์จังหวัดที่ 1 การสร้างความเข้มแข็งทางเศรษฐกิจฐานรากและแข่งขันได้อย่างยั่งยืน

ข. ยุทธศาสตร์การพัฒนาขององค์กรปกครองส่วนท้องถิ่นในเขตจังหวัด ยุทธศาสตร์ที่ 6 การพัฒนาโครงสร้างพื้นฐานเพื่อรองรับการเป็นศูนย์กลางทางการตลาดและการเชื่อมโยงสู่ประเทศในประชาคมอาเซียน

5. ยุทธศาสตร์ การพัฒนาโครงสร้างพื้นฐานและเพิ่มมูลค่าผลผลิตทางการเกษตร

5.9 แผนงานอุตสาหกรรมและการโยธา

ที่	โครงการ	วัตถุประสงค์	เป้าหมาย (ผลผลิตของโครงการ)	งบประมาณ 2561 (บาท)	2562 (บาท)	2563 (บาท)	2564 (บาท)	2565 (บาท)	ตัวชี้วัด (KPI)	ผลที่คาดว่าจะได้รับ	หน่วยงานที่รับผิดชอบหลัก
344	ปรับปรุงถนนคอนกรีตเสริมเหล็กผิวปู Asphaltic Concrete สายทาง บ้านร้านหญ้าใหม่ หมู่ที่ 8 ตำบลหนองโดน - บ้านโนนคร้อ หมู่ที่ 6 ตำบล-บ้านขาม อำเภอจัตุรัส จังหวัด-ชัยภูมิ	1. เพื่อให้ประชาชนในพื้นที่ตำบลหนองโดน และตำบล-บ้านขาม อำเภอจัตุรัส จังหวัด-ชัยภูมิ ได้ใช้ถนนในการสัญจรไป-มา ได้สะดวก รวดเร็ว และปลอดภัย 2. เพื่อให้เกษตรกรในพื้นที่ตำบลหนองโดน และตำบล-บ้านขาม อำเภอจัตุรัส จังหวัด-ชัยภูมิ ได้ใช้ถนนในการขนส่งผลผลิตทางการเกษตรออกสู่ท้องตลาด ได้รวดเร็ว ปลอดภัย	<u>ลักษณะสายทางเดิม</u> <u>ช่วงที่ 1</u> ถนนคอนกรีตเสริมเหล็ก เสียหาย กว้าง 4.00 เมตร ยาว 1,097.00 เมตร <u>ช่วงที่ 2</u> ถนนคอนกรีตเสริมเหล็ก เสียหาย กว้าง 5.00 เมตร ยาว 375.00 เมตร <u>ดำเนินการ</u> ช่วงที่ 1 ปรับปรุงถนนคอนกรีตเสริมเหล็ก ผิวปู Asphaltic Concrete ผิวจราจรขนาดกว้าง 4.00 เมตร ยาว 1,097.00 เมตร หนา 0.03 เมตร พื้นที่ไม่น้อยกว่า 4,388.00 ตารางเมตร	-	-	1,278,000	-	-	ร้อยละ 80 ของประชาชน ในเขตพื้นที่ตำบลหนองโดน และตำบลบ้านขาม อำเภอจัตุรัส จังหวัดชัยภูมิ รวมไปถึงผู้ที่สัญจรพื้นที่ใกล้เคียงได้ใช้ถนนเพื่อการขนส่งผลผลิตทางการเกษตรและการสัญจรไป-มา	1. ถนนมีประสิทธิภาพเพิ่มขึ้น 2. การคมนาคมขนส่งทางการเกษตรของประชาชนมีความสะดวก รวดเร็ว และปลอดภัยเพิ่มขึ้น 3. ประชาชนมีคุณภาพในการดำรงชีวิตประจำวันที่ดีขึ้น	กองช่าง

ผ.02

รายละเอียดโครงการพัฒนา

แผนพัฒนาท้องถิ่น (พ.ศ.2561 - 2565)

องค์การบริหารส่วนจังหวัดชัยภูมิ

ก. ยุทธศาสตร์จังหวัดที่ 1 การสร้างความเข้มแข็งทางเศรษฐกิจฐานรากและแข่งขันได้อย่างยั่งยืน

ข. ยุทธศาสตร์การพัฒนาขององค์กรปกครองส่วนท้องถิ่นในเขตจังหวัด ยุทธศาสตร์ที่ 6 การพัฒนาโครงสร้างพื้นฐานเพื่อรองรับการเป็นศูนย์กลางทางการตลาดและการเชื่อมโยงสู่ประเทศในประชาคมอาเซียน

5. ยุทธศาสตร์ การพัฒนาโครงสร้างพื้นฐานและเพิ่มมูลค่าผลผลิตทางการเกษตร

5.9 แผนงานอุตสาหกรรมและการโยธา

ที่	โครงการ	วัตถุประสงค์	เป้าหมาย (ผลผลิตของโครงการ)	งบประมาณ 2561 (บาท)	2562 (บาท)	2563 (บาท)	2564 (บาท)	2565 (บาท)	ตัวชี้วัด (KPI)	ผลที่คาดว่าจะได้รับ	หน่วยงานที่รับผิดชอบหลัก
			ช่วงที่ 2 ปรับปรุงถนนคอนกรีตเสริมเหล็ก ผิวปู Asphaltic Concrete ผิวจราจร ขนาดกว้าง 5.00 เมตร ยาว 375.00 เมตร หนา 0.03 เมตร พื้นที่ไม่น้อยกว่า 1,875.00 ตารางเมตร หรือพื้นที่รวมทั้งหมดไม่น้อยกว่า 6,263.00 ตารางเมตร (รายละเอียดตามแบบมาตรฐานของ อบจ.ชัยภูมิ และมาตรฐานงานทางที่ได้กำหนดไว้) พิกัด N=15.5316722222222 E=101.7966999999999 N=15.5369388888888 E=101.7918611111111							

รายละเอียดโครงการพัฒนา ผ.02

แผนพัฒนาท้องถิ่น (พ.ศ.2561 - 2565)

องค์การบริหารส่วนจังหวัดชัยภูมิ

ก. ยุทธศาสตร์จังหวัดที่ 1 การสร้างความเข้มแข็งทางเศรษฐกิจฐานรากและแข่งขันได้อย่างยั่งยืน

ข. ยุทธศาสตร์การพัฒนาขององค์กรปกครองส่วนท้องถิ่นในเขตจังหวัด ยุทธศาสตร์ที่ 6 การพัฒนาโครงสร้างพื้นฐานเพื่อรองรับการเป็นศูนย์กลางทางการตลาดและการเชื่อมโยงสู่ประเทศในประชาคมอาเซียน

5. ยุทธศาสตร์ การพัฒนาโครงสร้างพื้นฐานและเพิ่มมูลค่าผลผลิตทางการเกษตร

5.9 แผนงานอุตสาหกรรมและการโยธา

ที่	โครงการ	วัตถุประสงค์	เป้าหมาย (ผลผลิตของโครงการ)	งบประมาณ 2561 (บาท)	2562 (บาท)	2563 (บาท)	2564 (บาท)	2565 (บาท)	ตัวชี้วัด (KPI)	ผลที่คาดว่าจะได้รับ	หน่วยงานที่รับผิดชอบหลัก
345	ปรับปรุงถนนคอนกรีตเสริมเหล็กผิวปู Asphaltic Concrete สายทาง บ้านโนนมะเกลือ หมู่ที่ 13 ตำบลนาฝาย - บ้านม่วง หมู่ที่ 7 ตำบลบ้านเล่า อำเภอเมืองชัยภูมิ จังหวัดชัยภูมิ	1. เพื่อให้ประชาชนในพื้นที่ตำบลนาฝาย และตำบลบ้านเล่า อำเภอเมืองชัยภูมิ จังหวัดชัยภูมิ ได้ใช้ถนนในการสัญจรไป-มา ได้สะดวก รวดเร็ว และปลอดภัย 2. เพื่อให้เกษตรกรในพื้นที่ตำบลนาฝาย และตำบลบ้านเล่า อำเภอเมืองชัยภูมิ จังหวัดชัยภูมิ ได้ใช้ถนนในการขนส่งผลผลิตทางการเกษตรออกสู่ท้องตลาดได้รวดเร็ว ปลอดภัย	<u>ลักษณะสายทางเดิม</u> ถนนคอนกรีตเสริมเหล็กเสียหาย กว้าง 5.00 เมตร ยาว 1,000.00 เมตร <u>ดำเนินการ</u> ปรับปรุงถนนคอนกรีตเสริมเหล็ก ผิวปู Asphaltic Concrete ผิวจราจร ขนาดกว้าง 5.00 เมตร ยาว 460.00 เมตร หนา 0.03 เมตร พื้นที่ไม่น้อยกว่า 2,300.00 ตารางเมตร (รายละเอียดตามแบบมาตรฐานของ อบจ.ชัยภูมิ และมาตรฐานงานทางที่ได้กำหนดไว้) <u>พิกัด</u> N=15.8957277777777 E=101.9987800000000 N=15.8918233333333 E=101.9974288888888	-	-	488,000	-	-	ร้อยละ 80 ของประชาชน ในเขตพื้นที่ตำบลนาฝาย และตำบลบ้านเล่า อำเภอเมืองชัยภูมิ จังหวัดชัยภูมิ รวมไปถึงผู้ที่สัญจรพื้นที่ใกล้เคียงได้ใช้ถนนเพื่อการขนส่งผลผลิตทางการเกษตรและการสัญจรไป-มา	1. ถนนมีประสิทธิภาพเพิ่มขึ้น 2. การคมนาคมขนส่งทางการเกษตรของประชาชนมีความสะดวก รวดเร็ว และปลอดภัยเพิ่มขึ้น 3. ประชาชนมีคุณภาพในการดำรงชีวิตประจำวันที่ดีขึ้น	กองช่าง

รายละเอียดโครงการพัฒนา **ผ.02**

แผนพัฒนาท้องถิ่น (พ.ศ.2561 - 2565)

องค์การบริหารส่วนจังหวัดชัยภูมิ

ก. ยุทธศาสตร์จังหวัดที่ 1 การสร้างความเข้มแข็งทางเศรษฐกิจฐานรากและแข่งขันได้อย่างยั่งยืน

ข. ยุทธศาสตร์การพัฒนาขององค์กรปกครองส่วนท้องถิ่นในเขตจังหวัด ยุทธศาสตร์ที่ 6 การพัฒนาโครงสร้างพื้นฐานเพื่อรองรับการเป็นศูนย์กลางทางการตลาดและการเชื่อมโยงสู่ประเทศในประชาคมอาเซียน

5. ยุทธศาสตร์ การพัฒนาโครงสร้างพื้นฐานและเพิ่มมูลค่าผลผลิตทางการเกษตร

5.9 แผนงานอุตสาหกรรมและการโยธา

ที่	โครงการ	วัตถุประสงค์	เป้าหมาย (ผลผลิตของโครงการ)	งบประมาณ 2561 (บาท)	2562 (บาท)	2563 (บาท)	2564 (บาท)	2565 (บาท)	ตัวชี้วัด (KPI)	ผลที่คาดว่าจะได้รับ	หน่วยงานที่รับผิดชอบหลัก
346	ปรับปรุงถนนคอนกรีตเสริมเหล็กผิวปู Asphaltic Concrete สายทาง บ้านโนนเสลา หมู่ที่ 6 ตำบลหนองตูม-บ้านโนนหินแร่ หมู่ที่ 5 ตำบลบ้านแก้ง อำเภอภูเขียว จังหวัดชัยภูมิ	1. เพื่อให้ประชาชนในพื้นที่ตำบลหนองตูม และตำบลบ้านแก้ง อำเภอภูเขียว จังหวัดชัยภูมิ ได้ใช้ถนนในการสัญจรไป-มา ได้สะดวก รวดเร็ว และปลอดภัย 2. เพื่อให้เกษตรกรในพื้นที่ตำบลหนองตูม และตำบลบ้านแก้ง อำเภอภูเขียว จังหวัดชัยภูมิ ได้ใช้ถนนในการขนส่งผลผลิตทางการเกษตรออกสู่ท้องตลาด ได้รวดเร็ว ปลอดภัย	<u>ลักษณะสายทางเดิม</u> ถนนคอนกรีตเสริมเหล็กเสียหาย กว้าง 7.00 เมตร ยาว 2,000.00 เมตร <u>ดำเนินการ</u> ปรับปรุงถนนคอนกรีตเสริมเหล็กผิวปู Asphaltic Concrete ผิวจราจร ขนาดกว้าง 6.00 เมตร ยาว 2,000.00 เมตร หนา 0.03 เมตร พื้นที่ไม่น้อยกว่า 12,000.00 ตารางเมตร (รายละเอียดตามแบบมาตรฐานของ อบจ.ชัยภูมิ และมาตรฐานงานทางที่ได้กำหนดไว้) <u>พิกัด</u> N=16.3374644444444 E=102.0732466666666 N=16.3500077777777 E=102.0551811111111	-	-	2,360,000	-	-	ร้อยละ 80 ของประชาชน ในเขตพื้นที่ตำบลหนองตูม และตำบลบ้านแก้ง อำเภอภูเขียว จังหวัดชัยภูมิ รวมไปถึงผู้ที่สัญจรพื้นที่ใกล้เคียงได้ใช้ถนนเพื่อการขนส่งผลผลิตทางการเกษตรและการสัญจรไป-มา	1. ถนนมีประสิทธิภาพเพิ่มขึ้น 2. การคมนาคมขนส่งทางการเกษตรของประชาชนมีความสะดวก รวดเร็ว และปลอดภัยเพิ่มขึ้น 3. ประชาชนมีคุณภาพในการดำรงชีวิตประจำวันที่ดีขึ้น	กองช่าง

รายละเอียดโครงการพัฒนา **ผ.02**

แผนพัฒนาท้องถิ่น (พ.ศ.2561 - 2565)

องค์การบริหารส่วนจังหวัดชัยภูมิ

ก. ยุทธศาสตร์จังหวัดที่ 1 การสร้างความเข้มแข็งทางเศรษฐกิจฐานรากและแข่งขันได้อย่างยั่งยืน

ข. ยุทธศาสตร์การพัฒนาขององค์กรปกครองส่วนท้องถิ่นในเขตจังหวัด ยุทธศาสตร์ที่ 6 การพัฒนาโครงสร้างพื้นฐานเพื่อรองรับการเป็นศูนย์กลางทางการตลาดและการเชื่อมโยงสู่ประเทศในประชาคมอาเซียน

5. ยุทธศาสตร์ การพัฒนาโครงสร้างพื้นฐานและเพิ่มมูลค่าผลผลิตทางการเกษตร

5.9 แผนงานอุตสาหกรรมและการโยธา

ที่	โครงการ	วัตถุประสงค์	เป้าหมาย (ผลผลิตของโครงการ)	งบประมาณ 2561 (บาท)	2562 (บาท)	2563 (บาท)	2564 (บาท)	2565 (บาท)	ตัวชี้วัด (KPI)	ผลที่คาดว่าจะได้รับ	หน่วยงานที่รับผิดชอบหลัก
347	ปรับปรุงถนนลาดยางผิวปู Asphaltic Concrete ดำเนินการโดยวิธี Recycling สายทาง ชย.ถ. 1-0103 บ้านหนองคัน - บ้านโคกกุง อำเภอแก้งคร้อ จังหวัดชัยภูมิ	1. เพื่อให้ประชาชนในพื้นที่อำเภอแก้งคร้อ จังหวัดชัยภูมิ ได้ใช้ถนนในการสัญจรไป-มาได้สะดวก รวดเร็ว และปลอดภัย 2. เพื่อให้เกษตรกรในพื้นที่อำเภอแก้งคร้อ จังหวัดชัยภูมิ ได้ใช้ถนนในการขนส่งผลผลิตทางการเกษตรออกสู่ท้องตลาด ได้รวดเร็ว ปลอดภัย	ลักษณะสายทางเดิม ช่วงที่ 1 กม.6+430 - กม.6+580 ถนนลาดยางเสียหายกว้าง 8.00 เมตร ยาว 150.00 เมตร ช่วงที่ 2 กม.6+938 - กม.7+678 ถนนลาดยางเสียหายกว้าง 6.00 เมตร ยาว 740.00 เมตร ช่วงที่ 3 กม.7+930 - กม.8+280 ถนนลาดยางเสียหายกว้าง 8.00 เมตร ยาว 350.00 เมตร ช่วงที่ 4 กม.8+385 - กม.9+900 ถนนลาดยางเสียหายกว้าง 8.00 เมตร ยาว 1,515.00 เมตร ดำเนินการ ปรับปรุงถนนลาดยาง ผิวปู Asphaltic Concrete ดำเนินการโดยวิธี Recycling	-	-	7,921,000	-	-	ร้อยละ 80 ของประชาชน ในเขตพื้นที่อำเภอแก้งคร้อ จังหวัดชัยภูมิ รวมไปถึงผู้ที่สัญจรพื้นที่ใกล้เคียงได้ใช้ถนนเพื่อการขนส่งผลผลิตทางการเกษตร และการสัญจรไป-มา	1. ถนนมีประสิทธิภาพเพิ่มขึ้น 2. การคมนาคมขนส่งทางการเกษตรของประชาชนมีความสะดวก รวดเร็ว และปลอดภัยเพิ่มขึ้น 3. ประชาชนมีคุณภาพในการดำรงชีวิตประจำวันที่ดีขึ้น	กองช่าง

ผ.02

รายละเอียดโครงการพัฒนา

แผนพัฒนาท้องถิ่น (พ.ศ.2561 - 2565)

องค์การบริหารส่วนจังหวัดชัยภูมิ

ก. ยุทธศาสตร์จังหวัดที่ 1 การสร้างความเข้มแข็งทางเศรษฐกิจฐานรากและแข่งขันได้อย่างยั่งยืน

ข. ยุทธศาสตร์การพัฒนาขององค์กรปกครองส่วนท้องถิ่นในเขตจังหวัด ยุทธศาสตร์ที่ 6 การพัฒนาโครงสร้างพื้นฐานเพื่อรองรับการเป็นศูนย์กลางทางการตลาดและการเชื่อมโยงสู่ประเทศในประชาคมอาเซียน

5. ยุทธศาสตร์ การพัฒนาโครงสร้างพื้นฐานและเพิ่มมูลค่าผลผลิตทางการเกษตร

5.9 แผนงานอุตสาหกรรมและการโยธา

ที่	โครงการ	วัตถุประสงค์	เป้าหมาย (ผลผลิตของโครงการ)	งบประมาณ 2561 (บาท)	2562 (บาท)	2563 (บาท)	2564 (บาท)	2565 (บาท)	ตัวชี้วัด (KPI)	ผลที่คาดว่าจะได้รับ	หน่วยงานที่รับผิดชอบหลัก
			ช่วงที่ 1 กม.6+430 - กม.6+580 ผิวจราจร ขนาดกว้าง 6.00 เมตร ยาว 150.00 เมตร ไหล่ทางกว้างข้างละ 1.00 เมตร หนา 0.03 เมตร พื้นที่ไม่น้อยกว่า 1,200.00 ตารางเมตร ช่วงที่ 2 กม.6+938 - กม.7+678 ผิวจราจร ขนาดกว้าง 6.00 เมตร ยาว 740.00 เมตร หนา 0.03 เมตร พื้นที่ไม่น้อยกว่า 4,440.00 ตารางเมตร ช่วงที่ 3 กม.7+930 - กม.8+280 ผิวจราจร ขนาดกว้าง 6.00 เมตร ยาว 350.00 เมตร ไหล่ทางกว้างข้างละ 1.00 เมตร หนา 0.03 เมตร พื้นที่ไม่น้อยกว่า 2,800.00 ตารางเมตร ช่วงที่ 4 กม.8+385 - กม.9+900 ผิวจราจร ขนาดกว้าง 6.00 เมตร ยาว 1,515.00 เมตร ไหล่ทางกว้างข้างละ 1.00 เมตร หนา 0.03 เมตร							

ผ.02

รายละเอียดโครงการพัฒนา

แผนพัฒนาท้องถิ่น (พ.ศ.2561 - 2565)

องค์การบริหารส่วนจังหวัดชัยภูมิ

ก. ยุทธศาสตร์จังหวัดที่ 1 การสร้างความเข้มแข็งทางเศรษฐกิจฐานรากและแข่งขันได้อย่างยั่งยืน

ข. ยุทธศาสตร์การพัฒนาขององค์กรปกครองส่วนท้องถิ่นในเขตจังหวัด ยุทธศาสตร์ที่ 6 การพัฒนาโครงสร้างพื้นฐานเพื่อรองรับการเป็นศูนย์กลางทางการตลาดและการเชื่อมโยงสู่ประเทศในประชาคมอาเซียน

5. ยุทธศาสตร์ การพัฒนาโครงสร้างพื้นฐานและเพิ่มมูลค่าผลผลิตทางการเกษตร

5.9 แผนงานอุตสาหกรรมและการโยธา

ที่	โครงการ	วัตถุประสงค์	เป้าหมาย (ผลผลิตของโครงการ)	งบประมาณ 2561 (บาท)	2562 (บาท)	2563 (บาท)	2564 (บาท)	2565 (บาท)	ตัวชี้วัด (KPI)	ผลที่คาดว่าจะได้รับ	หน่วยงานที่รับผิดชอบหลัก
			พื้นที่ไม่น้อยกว่า 12,120.00 ตารางเมตร หรือพื้นที่รวมทั้งหมดไม่น้อยกว่า 20,560.00 ตารางเมตร (รายละเอียดตามแบบมาตรฐานของ อบจ.ชัยภูมิ และมาตรฐานงานทางที่ได้กำหนดไว้) พิกัด ช่วงที่ 1 N=16.1768077777777 E=102.1707288888888 N=16.1755166666666 E=102.1703300000000 ช่วงที่ 2 N=16.1728211111111 E=102.1684833333333 N=16.1702033333333 E=102.1636733333333 ช่วงที่ 3 N=16.1679000000000 E=102.1638044444444 N=16.1647355555555 E=102.1639777777777 ช่วงที่ 4 N=16.1637833333333 E=102.1639188888888 N=16.1501566666666 E=102.1649433333333							

รายละเอียดโครงการพัฒนา **ผ.02**

แผนพัฒนาท้องถิ่น (พ.ศ.2561 - 2565)

องค์การบริหารส่วนจังหวัดชัยภูมิ

ก. ยุทธศาสตร์จังหวัดที่ 1 การสร้างความเข้มแข็งทางเศรษฐกิจฐานรากและแข่งขันได้อย่างยั่งยืน

ข. ยุทธศาสตร์การพัฒนาขององค์กรปกครองส่วนท้องถิ่นในเขตจังหวัด ยุทธศาสตร์ที่ 6 การพัฒนาโครงสร้างพื้นฐานเพื่อรองรับการเป็นศูนย์กลางทางการตลาดและการเชื่อมโยงสู่ประเทศในประชาคมอาเซียน

5. ยุทธศาสตร์ การพัฒนาโครงสร้างพื้นฐานและเพิ่มมูลค่าผลผลิตทางการเกษตร

5.9 แผนงานอุตสาหกรรมและการโยธา

ที่	โครงการ	วัตถุประสงค์	เป้าหมาย (ผลผลิตของโครงการ)	งบประมาณ 2561 (บาท)	2562 (บาท)	2563 (บาท)	2564 (บาท)	2565 (บาท)	ตัวชี้วัด (KPI)	ผลที่คาดว่าจะได้รับ	หน่วยงานที่รับผิดชอบหลัก
348	ปรับปรุงถนนลูกรัง สายทางบ้านโนนสะอาด หมู่ที่ 10 ตำบลบ้านเล่า - บ้านนาวัง หมู่ที่ 2 ตำบลนาเสียว อำเภอเมืองชัยภูมิ จังหวัดชัยภูมิ	1. เพื่อให้ประชาชนในพื้นที่ตำบลบ้านเล่า และตำบลนาเสียว อำเภอเมืองชัยภูมิ จังหวัดชัยภูมิ ได้ใช้ถนนในการสัญจรไป-มา ได้สะดวก รวดเร็ว และปลอดภัย 2. เพื่อให้เกษตรกรในพื้นที่ตำบลบ้านเล่า และตำบลนาเสียว อำเภอเมืองชัยภูมิ จังหวัดชัยภูมิ ได้ใช้ถนนในการขนส่งผลผลิตทางการเกษตรออกสู่ท้องตลาดได้รวดเร็ว ปลอดภัย	<u>ลักษณะสายทางเดิม</u> ถนนลูกรังเสียหาย กว้าง 8.00- 9.00 เมตร ยาว 5,500.00 เมตร <u>ดำเนินการ</u> ปรับปรุงถนนลูกรังลงหินคลุกบดอัดแน่น ผิวจราจร ขนาดกว้าง 7.00 เมตร ยาว 4,900.00 เมตร หนา 0.10 เมตร พื้นที่ไม่น้อยกว่า 34,300.00 ตารางเมตร (รายละเอียดตามแบบมาตรฐานของ อบจ.ชัยภูมิ และมาตรฐานงานทางที่ได้กำหนดไว้) <u>พิกัด</u> N=15.8718777777777 E=102.0756722222222 N=15.9079211111111 E=102.0561111111111	-	-	3,763,000	-	-	ร้อยละ 80 ของประชาชน ในเขตพื้นที่ตำบลบ้านเล่า และตำบลนาเสียว อำเภอเมืองชัยภูมิ รวมไปถึงผู้ที่สัญจรพื้นที่ใกล้เคียงได้ใช้ถนนเพื่อการขนส่งผลผลิตทางการเกษตรและการสัญจรไป-มา	1. ถนนมีประสิทธิภาพเพิ่มขึ้น 2. การคมนาคมขนส่งทางการเกษตรของประชาชนมีความสะดวก รวดเร็ว และปลอดภัยเพิ่มขึ้น 3. ประชาชนมีคุณภาพในการดำรงชีวิตประจำวันที่ดีขึ้น	กองช่าง

รายละเอียดโครงการพัฒนา **ผ.02**

แผนพัฒนาท้องถิ่น (พ.ศ.2561 - 2565)

องค์การบริหารส่วนจังหวัดชัยภูมิ

ก. ยุทธศาสตร์จังหวัดที่ 1 การสร้างความเข้มแข็งทางเศรษฐกิจฐานรากและแข่งขันได้อย่างยั่งยืน

ข. ยุทธศาสตร์การพัฒนาขององค์กรปกครองส่วนท้องถิ่นในเขตจังหวัด ยุทธศาสตร์ที่ 6 การพัฒนาโครงสร้างพื้นฐานเพื่อรองรับการเป็นศูนย์กลางทางการตลาดและการเชื่อมโยงสู่ประเทศในประชาคมอาเซียน

5. ยุทธศาสตร์ การพัฒนาโครงสร้างพื้นฐานและเพิ่มมูลค่าผลผลิตทางการเกษตร

5.9 แผนงานอุตสาหกรรมและการโยธา

ที่	โครงการ	วัตถุประสงค์	เป้าหมาย (ผลผลิตของโครงการ)	งบประมาณ 2561 (บาท)	2562 (บาท)	2563 (บาท)	2564 (บาท)	2565 (บาท)	ตัวชี้วัด (KPI)	ผลที่คาดว่าจะได้รับ	หน่วยงานที่รับผิดชอบหลัก
349	ปรับปรุงถนนลูกรัง สายทางบ้านโสกตลับ หมู่ที่ 2 ตำบลโคกสูง อำเภอเมืองชัยภูมิ - บ้านซับช่องแมว หมู่ที่ 7 ตำบลโนนแดง อำเภอบ้านเขว้า จังหวัดชัยภูมิ	1. เพื่อให้ประชาชนในพื้นที่ตำบลโคกสูง อำเภอเมือง-ชัยภูมิ และตำบลโนนแดง อำเภอบ้านเขว้า จังหวัดชัยภูมิ ได้ใช้ถนนในการสัญจรไป-มาได้สะดวก รวดเร็ว และปลอดภัย 2. เพื่อให้เกษตรกรในพื้นที่ตำบลโคกสูง อำเภอเมือง-ชัยภูมิ และตำบลโนนแดง อำเภอบ้านเขว้า จังหวัดชัยภูมิ ได้ใช้ถนนในการขนส่งผลผลิตทางการเกษตรออกสู่ท้องตลาด ได้รวดเร็ว ปลอดภัย	<u>ลักษณะสายทางเดิม</u> ถนนลูกรังชำรุดเสียหาย กว้าง 6.00 เมตร ยาว 1,740.00 เมตร <u>ดำเนินการ</u> ปรับปรุงถนนลูกรัง บดอัดแน่นเสริมดินถมบดอัดแน่น กม.1+000 - กม.1+740 กว้าง 6.30 เมตร ยาว 740.00 เมตร สูงเฉลี่ย 0.20 เมตร พื้นที่ไม่น้อยกว่า 962.00 ตารางเมตร ลงลูกรังบดอัดแน่น กม.0+000-กม.1+740 ผิวจราจรกว้าง 6.00 เมตร ยาว 1,740.00 เมตร หนา 0.15 เมตร พื้นที่ไม่น้อยกว่า 1,605.00 ตารางเมตร (รายละเอียดตามแบบมาตรฐานของ อบจ.ชัยภูมิ และมาตรฐานงานทางที่ได้กำหนดไว้) พิกัด N=15.8181999999999 E=101.9659011111111 N=15.8282911111111 E=101.9500111111111	-	-	493,000	-	-	ร้อยละ 80 ของประชาชน ในเขตพื้นที่ตำบลโคกสูง อำเภอเมืองชัยภูมิ และตำบลโนนแดง อำเภอบ้านเขว้า จังหวัดชัยภูมิ รวมไปถึงผู้ที่สัญจรพื้นที่ใกล้เคียงได้ใช้ถนนเพื่อการขนส่งผลผลิตทางการเกษตร และการสัญจรไป-มา	1. ถนนมีประสิทธิภาพเพิ่มขึ้น 2. การคมนาคมขนส่งทางการเกษตรของประชาชนมีความสะดวก รวดเร็ว และปลอดภัยเพิ่มขึ้น 3. ประชาชนมีคุณภาพในการดำรงชีวิตประจำวันที่ดีขึ้น	กองช่าง

รายละเอียดโครงการพัฒนา

ผ.02

แผนพัฒนาท้องถิ่น (พ.ศ.2561 - 2565)

องค์การบริหารส่วนจังหวัดชัยภูมิ

ก. ยุทธศาสตร์จังหวัดที่ 1 การสร้างความเข้มแข็งทางเศรษฐกิจฐานรากและแข่งขันได้อย่างยั่งยืน

ข. ยุทธศาสตร์การพัฒนาขององค์กรปกครองส่วนท้องถิ่นในเขตจังหวัด ยุทธศาสตร์ที่ 6 การพัฒนาโครงสร้างพื้นฐานเพื่อรองรับการเป็นศูนย์กลางทางการตลาดและการเชื่อมโยงสู่ประเทศในประชาคมอาเซียน

5. ยุทธศาสตร์ การพัฒนาโครงสร้างพื้นฐานและเพิ่มมูลค่าผลผลิตทางการเกษตร

5.9 แผนงานอุตสาหกรรมและการโยธา

ที่	โครงการ	วัตถุประสงค์	เป้าหมาย (ผลผลิตของโครงการ)	งบประมาณ 2561 (บาท)	2562 (บาท)	2563 (บาท)	2564 (บาท)	2565 (บาท)	ตัวชี้วัด (KPI)	ผลที่คาดว่าจะได้รับ	หน่วยงานที่รับผิดชอบหลัก
350	ปรับปรุงถนนลูกรัง สายทางบ้านยางบ่า หมู่ที่ 3 ตำบลโคกสูง อำเภอเมืองชัยภูมิ - บ้านซับช่องแมว หมู่ที่ 7 ตำบลโนนแดง อำเภอบ้านเขว้า จังหวัดชัยภูมิ	1. เพื่อให้ประชาชนในพื้นที่ตำบลโคกสูง อำเภอเมือง-ชัยภูมิ และตำบลโนนแดง อำเภอบ้านเขว้า จังหวัดชัยภูมิ ได้ใช้ถนนในการสัญจรไป-มาได้สะดวก รวดเร็ว และปลอดภัย 2. เพื่อให้เกษตรกรในพื้นที่ตำบลโคกสูง อำเภอเมือง-ชัยภูมิ และตำบลโนนแดง อำเภอบ้านเขว้า จังหวัดชัยภูมิ ได้ใช้ถนนในการขนส่งผลผลิตทางการเกษตรออกสู่ท้องตลาด ได้รวดเร็ว ปลอดภัย	<u>ลักษณะสายทางเดิม</u> ถนนลูกรังชำรุดเสียหาย กว้าง 6.00 เมตร ยาว 2,300.00 เมตร <u>ดำเนินการ</u> ปรับปรุงถนนลูกรังบดอัดแน่น ลงลูกรังบดอัดแน่น ผิวจราจรกว้าง 6.00 เมตร ยาว 2,300.00 เมตร หนา 0.15 เมตร พื้นที่ไม่น้อยกว่า 2,122.00 ตารางเมตร (รายละเอียดตามแบบมาตรฐานของ อบจ.ชัยภูมิ และมาตรฐานงานทางที่ได้กำหนดไว้) <u>พิกัด</u> N=15.8402311111111 E=101.9720988888888 N=15.8481466666666 E=101.9430400000000	-	-	496,000	-	-	ร้อยละ 80 ของประชาชน ในเขตพื้นที่ตำบลโคกสูง อำเภอเมืองชัยภูมิ และตำบลโนนแดง อำเภอบ้านเขว้า จังหวัดชัยภูมิ รวมไปถึงผู้ที่สัญจรพื้นที่ใกล้เคียงได้ใช้ถนนเพื่อการขนส่งผลผลิตทางการเกษตร และการสัญจรไป-มา	1. ถนนมีประสิทธิภาพเพิ่มขึ้น 2. การคมนาคมขนส่งทางการเกษตรของประชาชนมีความสะดวก รวดเร็ว และปลอดภัยเพิ่มขึ้น 3. ประชาชนมีคุณภาพในการดำรงชีวิตประจำวันที่ดีขึ้น	กองช่าง

รายละเอียดโครงการพัฒนา

ผ.02

แผนพัฒนาท้องถิ่น (พ.ศ.2561 - 2565)

องค์การบริหารส่วนจังหวัดชัยภูมิ

ก. ยุทธศาสตร์จังหวัดที่ 1 การสร้างความเข้มแข็งทางเศรษฐกิจฐานรากและแข่งขันได้อย่างยั่งยืน

ข. ยุทธศาสตร์การพัฒนาขององค์กรปกครองส่วนท้องถิ่นในเขตจังหวัด ยุทธศาสตร์ที่ 6 การพัฒนาโครงสร้างพื้นฐานเพื่อรองรับการเป็นศูนย์กลางทางการตลาดและการเชื่อมโยงสู่ประเทศในประชาคมอาเซียน

5. ยุทธศาสตร์ การพัฒนาโครงสร้างพื้นฐานและเพิ่มมูลค่าผลผลิตทางการเกษตร

5.9 แผนงานอุตสาหกรรมและการโยธา

ที่	โครงการ	วัตถุประสงค์	เป้าหมาย (ผลผลิตของโครงการ)	งบประมาณ 2561 (บาท)	2562 (บาท)	2563 (บาท)	2564 (บาท)	2565 (บาท)	ตัวชี้วัด (KPI)	ผลที่คาดว่าจะได้รับ	หน่วยงานที่รับผิดชอบหลัก
351	ปรับปรุงถนนลูกรัง สายทางบ้านโสกตลับ หมู่ที่ 2 ตำบลโคกสูง อำเภอเมืองชัยภูมิ - บ้านโนนเสาเล้า หมู่ที่ 3 ตำบลโนนแดง อำเภอบ้านเขว้า จังหวัดชัยภูมิ	1. เพื่อให้ประชาชนในพื้นที่ตำบลโคกสูง อำเภอเมือง-ชัยภูมิ และตำบลโนนแดง อำเภอบ้านเขว้า จังหวัดชัยภูมิ ได้ใช้ถนนในการสัญจรไป-มาได้สะดวก รวดเร็ว และปลอดภัย 2. เพื่อให้เกษตรกรในพื้นที่ตำบลโคกสูง อำเภอเมือง-ชัยภูมิ และตำบลโนนแดง อำเภอบ้านเขว้า จังหวัดชัยภูมิ ได้ใช้ถนนในการขนส่งผลผลิตทางการเกษตรออกสู่ท้องตลาด ได้รวดเร็ว ปลอดภัย	<u>ลักษณะสายทางเดิม</u> ถนนลูกรังชำรุดเสียหาย กว้าง 6.00 เมตร ยาว 2,400.00 เมตร <u>ดำเนินการ</u> ปรับปรุงถนนลูกรังบดอัดแน่น ลงลูกรังบดอัดแน่น ผิวจราจรกว้าง 6.00 เมตร ยาว 2,400.00 เมตร หนา 0.15 เมตร พื้นที่ไม่น้อยกว่า 2,214.00 ตารางเมตร (รายละเอียดตามแบบมาตรฐานของ อบจ.ชัยภูมิ และมาตรฐานงานทางที่ได้กำหนดไว้) <u>พิกัด</u> N=15.8174388888888 E=101.9626099999999 N=15.8190373333333 E=101.9348355555555	-	-	491,000	-	-	ร้อยละ 80 ของประชาชน ในเขตพื้นที่ตำบลโคกสูง อำเภอเมืองชัยภูมิ และตำบลโนนแดง อำเภอบ้านเขว้า จังหวัดชัยภูมิ รวมไปถึงผู้ที่สัญจรพื้นที่ใกล้เคียงได้ใช้ถนนเพื่อการขนส่งผลผลิตทางการเกษตร และการสัญจรไป-มา	1. ถนนมีประสิทธิภาพเพิ่มขึ้น 2. การคมนาคมขนส่งทางการเกษตรของประชาชนมีความสะดวก รวดเร็ว และปลอดภัยเพิ่มขึ้น 3. ประชาชนมีคุณภาพในการดำรงชีวิตประจำวันที่ดีขึ้น	กองช่าง

ผ 02

รายละเอียดโครงการพัฒนา

แผนพัฒนาท้องถิ่น (พ.ศ.2561 - 2565)

สำหรับ องค์กรปกครองส่วนท้องถิ่นดำเนินการ

องค์การบริหารส่วนจังหวัดชัยภูมิ

ก. ยุทธศาสตร์จังหวัดที่ 1 การสร้างความเข้มแข็งทางเศรษฐกิจฐานรากและแข่งขันได้อย่างยั่งยืน

ข. ยุทธศาสตร์การพัฒนาขององค์กรปกครองส่วนท้องถิ่นในเขตจังหวัด ยุทธศาสตร์ที่ 6 การพัฒนาโครงสร้างพื้นฐานเพื่อรองรับการเป็นศูนย์กลางทางการตลาดและการเชื่อมโยงสู่ประเทศในประชาคมอาเซียน

5. ยุทธศาสตร์ การพัฒนาโครงสร้างพื้นฐานและเพิ่มมูลค่าผลผลิตทางการเกษตร

5.9 แผนงานอุตสาหกรรมและการโยธา

ที่	โครงการ	วัตถุประสงค์	เป้าหมาย (ผลผลิตของโครงการ)	งบประมาณ 2561 (บาท)	2562 (บาท)	2563 (บาท)	2564 (บาท)	2565 (บาท)	ตัวชี้วัด (KPI)	ผลที่คาดว่าจะได้รับ	หน่วยงานที่รับผิดชอบหลัก
352	ก่อสร้างถนนคอนกรีตเสริมเหล็ก สายทาง บ้านโนนสะอาด หมู่ที่ 10 ตำบลบ้านเล่า - บ้านนาวัง หมู่ที่ 2 ตำบลนาเสียว อำเภอเมืองชัยภูมิ จังหวัดชัยภูมิ	1. เพื่อให้ประชาชนในพื้นที่ตำบลบ้านเล่า และตำบลนาเสียว อำเภอเมืองชัยภูมิ จังหวัดชัยภูมิ ได้ใช้ถนนในการสัญจรไป-มาได้สะดวก รวดเร็ว และปลอดภัย 2. เพื่อให้เกษตรกรในพื้นที่ตำบลบ้านเล่า และตำบลนาเสียว อำเภอเมืองชัยภูมิ จังหวัดชัยภูมิ ได้ใช้ถนนในการขนส่งผลผลิตทางการเกษตรออกสู่ท้องตลาด ได้รวดเร็ว ปลอดภัย	ลักษณะสายทางเดิม ถนนลูกรัง กว้าง 6.00 เมตร ยาว 4,000.00 เมตร <u>ดำเนินการ</u> ผิวจราจร กว้าง 6.00 เมตร ระยะทาง 542.00 เมตร หนา 0.15 เมตร หรือพื้นที่ไม่น้อยกว่า 3,252.00 ตร.ม. ไหล่ทางกว้างข้างละ 0.50 ม. พิกัด N=15.8765566666666 E=102.0776044444444 N=15.8807555555555 E=102.0805022222222 ตามแบบมาตรฐาน ขององค์การบริหารส่วนจังหวัดชัยภูมิ และมาตรฐานงานทางที่ได้กำหนดไว้	-	-	2,000,000	-	-	ร้อยละ 80 ของประชาชนในเขตพื้นที่ตำบลบ้านเล่า และตำบลนาเสียว อำเภอเมืองชัยภูมิ จังหวัดชัยภูมิรวมไปถึงผู้ที่สัญจรพื้นที่ใกล้เคียงได้ใช้ถนนเพื่อการขนส่งผลผลิตทางการเกษตร และการสัญจรไป-มา	1. ถนนมีประสิทธิภาพเพิ่มขึ้น 2. การคมนาคมขนส่งทางการเกษตรของประชาชนมีความสะดวก รวดเร็ว และปลอดภัยเพิ่มขึ้น 3. ประชาชนมีคุณภาพในการดำรงชีวิตประจำวันที่ดีขึ้น	กองช่าง

ผ 02

รายละเอียดโครงการพัฒนา

แผนพัฒนาท้องถิ่น (พ.ศ.2561 - 2565)

สำหรับ องค์กรปกครองส่วนท้องถิ่นดำเนินการ

องค์การบริหารส่วนจังหวัดชัยภูมิ

ก. ยุทธศาสตร์จังหวัดที่ 1 การสร้างความเข้มแข็งทางเศรษฐกิจฐานรากและแข่งขันได้อย่างยั่งยืน

ข. ยุทธศาสตร์การพัฒนาขององค์กรปกครองส่วนท้องถิ่นในเขตจังหวัด ยุทธศาสตร์ที่ 6 การพัฒนาโครงสร้างพื้นฐานเพื่อรองรับการเป็นศูนย์กลางทางการตลาดและการเชื่อมโยงสู่ประเทศในประชาคมอาเซียน

5. ยุทธศาสตร์ การพัฒนาโครงสร้างพื้นฐานและเพิ่มมูลค่าผลผลิตทางการเกษตร

5.9 แผนงานอุตสาหกรรมและการโยธา

ที่	โครงการ	วัตถุประสงค์	เป้าหมาย (ผลผลิตของโครงการ)	งบประมาณ 2561 (บาท)	2562 (บาท)	2563 (บาท)	2564 (บาท)	2565 (บาท)	ตัวชี้วัด (KPI)	ผลที่คาดว่าจะได้รับ	หน่วยงานที่รับผิดชอบหลัก
353	ก่อสร้างถนนคอนกรีตเสริมเหล็ก สายทาง บ้านซับพระไวย์ หมู่ที่ 6 ตำบลโพนทอง - บ้านหนองแวง หมู่ที่ 9ตำบลบ้านเล่า อำเภอเมืองชัยภูมิ จังหวัดชัยภูมิ	1. เพื่อให้ประชาชนในพื้นที่ตำบลโพนทอง และตำบลบ้านเล่า อำเภอเมืองชัยภูมิ จังหวัดชัยภูมิ ได้ใช้ถนนในการสัญจรไป-มาได้สะดวก รวดเร็ว และปลอดภัย 2. เพื่อให้เกษตรกรในพื้นที่ตำบลโพนทอง และตำบลบ้านเล่า อำเภอเมืองชัยภูมิ จังหวัดชัยภูมิ ได้ใช้ถนนในการขนส่งผลผลิตทางการเกษตรออกสู่ท้องตลาด ได้รวดเร็ว ปลอดภัย	ลักษณะสายทางเดิม ถนนลูกรัง กว้าง 5.50 เมตร ยาว 550.00 เมตร <u>ดำเนินการ</u> ผิวจราจร กว้าง 5.00 เมตร ระยะทาง 161.00 เมตร หนา 0.15 เมตร หรือพื้นที่ไม่น้อยกว่า 805.00 ตร.ม. ไหล่ทางกว้างข้างละ 0.25 ม. พิกัด N=15.8762666666666 E=102.1032933333333 N=15.8768144444444 E=102.1021833333333 ตามแบบมาตรฐาน ขององค์การบริหารส่วนจังหวัดชัยภูมิ และมาตรฐานงานทางที่ได้กำหนดไว้	-	-	500,000	-	-	ร้อยละ 80 ของประชาชนในเขตพื้นที่ตำบลโพนทอง และตำบลบ้านเล่า อำเภอเมืองชัยภูมิ จังหวัดชัยภูมิรวมไปถึงผู้ที่สัญจรพื้นที่ใกล้เคียงได้ใช้ถนนเพื่อการขนส่งผลผลิตทางการเกษตร และการสัญจรไป-มา	1. ถนนมีประสิทธิภาพเพิ่มขึ้น 2. การคมนาคมขนส่งทางการเกษตรของประชาชนมีความสะดวก รวดเร็ว และปลอดภัยเพิ่มขึ้น 3. ประชาชนมีคุณภาพในการดำรงชีวิตประจำวันที่ดีขึ้น	กองช่าง

ผ 02

รายละเอียดโครงการพัฒนา

แผนพัฒนาท้องถิ่น (พ.ศ.2561 - 2565)

สำหรับ องค์กรปกครองส่วนท้องถิ่นดำเนินการ

องค์การบริหารส่วนจังหวัดชัยภูมิ

ก. ยุทธศาสตร์จังหวัดที่ 1 การสร้างความเข้มแข็งทางเศรษฐกิจฐานรากและแข่งขันได้อย่างยั่งยืน

ข. ยุทธศาสตร์การพัฒนาขององค์กรปกครองส่วนท้องถิ่นในเขตจังหวัด ยุทธศาสตร์ที่ 6 การพัฒนาโครงสร้างพื้นฐานเพื่อรองรับการเป็นศูนย์กลางทางการตลาดและการเชื่อมโยงสู่ประเทศในประชาคมอาเซียน

5. ยุทธศาสตร์ การพัฒนาโครงสร้างพื้นฐานและเพิ่มมูลค่าผลผลิตทางการเกษตร

5.9 แผนงานอุตสาหกรรมและการโยธา

ที่	โครงการ	วัตถุประสงค์	เป้าหมาย (ผลผลิตของโครงการ)	งบประมาณ 2561 (บาท)	2562 (บาท)	2563 (บาท)	2564 (บาท)	2565 (บาท)	ตัวชี้วัด (KPI)	ผลที่คาดว่าจะได้รับ	หน่วยงานที่รับผิดชอบหลัก
354	ก่อสร้างถนนคอนกรีตเสริมเหล็ก สายทาง บ้านนาไก่เซา หมู่ที่ 6 ต.นาเสียว -บ้านนาฝาย หมู่ที่ 3 ตำบลนาฝาย อำเภอเมืองชัยภูมิ จังหวัดชัยภูมิ	1. เพื่อให้ประชาชนในพื้นที่ตำบลนาเสียว และตำบลนาฝาย อำเภอเมืองชัยภูมิ จังหวัดชัยภูมิ ได้ใช้ถนนในการสัญจรไป-มาได้สะดวก รวดเร็ว และปลอดภัย 2. เพื่อให้เกษตรกรในพื้นที่ตำบลนาเสียว และตำบลนาฝาย อำเภอเมืองชัยภูมิ จังหวัดชัยภูมิ ได้ใช้ถนนในการขนส่งผลผลิตทางการเกษตรออกสู่ท้องตลาด ได้รวดเร็ว ปลอดภัย	ลักษณะสายทางเดิม ถนนลูกรัง กว้าง 5.00 เมตร ยาว 325.00 เมตร <u>ดำเนินการ</u> ผิวจราจร กว้าง 5.00 เมตร ระยะทาง 161.00 เมตร หนา 0.15 เมตร หรือพื้นที่ไม่น้อยกว่า 805.00 ตร.ม. ไหล่ทางกว้างข้างละ 0.50 ม. พิกัด N=15.9048655555555 E=102.0501188888888 N=15.9059688888888 E=102.0495655555555 ตามแบบมาตรฐาน ขององค์การบริหารส่วนจังหวัดชัยภูมิ และมาตรฐานงานทางที่ได้กำหนดไว้	-	-	500,000	-	-	ร้อยละ 80 ของประชาชนในเขตพื้นที่ตำบลนาเสียว และตำบลนาฝาย อำเภอเมืองชัยภูมิ จังหวัดชัยภูมิรวมไปถึงผู้ที่สัญจรพื้นที่ใกล้เคียงได้ใช้ถนนเพื่อการขนส่งผลผลิตทางการเกษตร และการสัญจรไป-มา	1. ถนนมีประสิทธิภาพเพิ่มขึ้น 2. การคมนาคมขนส่งทางการเกษตรของประชาชนมีความสะดวก รวดเร็ว และปลอดภัยเพิ่มขึ้น 3. ประชาชนมีคุณภาพในการดำรงชีวิตประจำวันที่ดีขึ้น	กองช่าง

ผ 02

รายละเอียดโครงการพัฒนา

แผนพัฒนาท้องถิ่น (พ.ศ.2561 - 2565)

สำหรับ องค์กรปกครองส่วนท้องถิ่นดำเนินการ

องค์การบริหารส่วนจังหวัดชัยภูมิ

ก. ยุทธศาสตร์จังหวัดที่ 1 การสร้างความเข้มแข็งทางเศรษฐกิจฐานรากและแข่งขันได้อย่างยั่งยืน

ข. ยุทธศาสตร์การพัฒนาขององค์กรปกครองส่วนท้องถิ่นในเขตจังหวัด ยุทธศาสตร์ที่ 6 การพัฒนาโครงสร้างพื้นฐานเพื่อรองรับการเป็นศูนย์กลางทางการตลาดและการเชื่อมโยงสู่ประเทศในประชาคมอาเซียน

5. ยุทธศาสตร์ การพัฒนาโครงสร้างพื้นฐานและเพิ่มมูลค่าผลผลิตทางการเกษตร

5.9 แผนงานอุตสาหกรรมและการโยธา

ที่	โครงการ	วัตถุประสงค์	เป้าหมาย (ผลผลิตของโครงการ)	งบประมาณ 2561 (บาท)	2562 (บาท)	2563 (บาท)	2564 (บาท)	2565 (บาท)	ตัวชี้วัด (KPI)	ผลที่คาดว่าจะได้รับ	หน่วยงานที่รับผิดชอบหลัก
355	ก่อสร้างถนนคอนกรีตเสริมเหล็ก สายทาง บ้านมอดินแดง หมู่ที่ 4 (คุ้มอุดมสุข) ตำบลรอบเมือง - บ้านยางบ่า หมู่ที่ 3 ตำบลโคกสูง อำเภอเมืองชัยภูมิ จังหวัดชัยภูมิ	1. เพื่อให้ประชาชนในพื้นที่ตำบลรอบเมือง และตำบลโคกสูง อำเภอเมืองชัยภูมิ จังหวัดชัยภูมิ ได้ใช้ถนนในการสัญจรไป-มาได้สะดวก รวดเร็ว และปลอดภัย 2. เพื่อให้เกษตรกรในพื้นที่ตำบลรอบเมือง และตำบลโคกสูง อำเภอเมืองชัยภูมิ จังหวัดชัยภูมิ ได้ใช้ถนนในการขนส่งผลผลิตทางการเกษตรออกสู่ท้องตลาด ได้รวดเร็ว ปลอดภัย	ลักษณะสายทางเดิม ถนนลูกรัง กว้าง 6.00 เมตร ยาว 350.00 เมตร <u>ดำเนินการ</u> ผิวจราจร กว้าง 5.00 เมตร ระยะทาง 161.00 เมตร หนา 0.15 เมตร หรือพื้นที่ไม่น้อยกว่า 805.00 ตร.ม. ไหล่ทางกว้างข้างละ 0.15 ม. พิกัด N=15.8266055555555 E=102.0145044444444 N=15.8271900000000 E=102.0130022222222 ตามแบบมาตรฐาน ขององค์การบริหารส่วนจังหวัดชัยภูมิ และมาตรฐานงานทางที่ได้กำหนดไว้	-	-	500,000	-	-	ร้อยละ 80 ของประชาชนในเขตพื้นที่ตำบลรอบเมือง และตำบลโคกสูง อำเภอเมืองชัยภูมิ จังหวัดชัยภูมิรวมไปถึงผู้ที่สัญจรพื้นที่ใกล้เคียงได้ใช้ถนนเพื่อการขนส่งผลผลิตทางการเกษตร และการสัญจรไป-มา	1. ถนนมีประสิทธิภาพเพิ่มขึ้น 2. การคมนาคมขนส่งทางการเกษตรของประชาชนมีความสะดวก รวดเร็ว และปลอดภัยเพิ่มขึ้น 3. ประชาชนมีคุณภาพในการดำรงชีวิตประจำวันที่ดีขึ้น	กองช่าง

ผ 02

รายละเอียดโครงการพัฒนา

แผนพัฒนาท้องถิ่น (พ.ศ.2561 - 2565)

สำหรับ องค์กรปกครองส่วนท้องถิ่นดำเนินการ

องค์การบริหารส่วนจังหวัดชัยภูมิ

ก. ยุทธศาสตร์จังหวัดที่ 1 การสร้างความเข้มแข็งทางเศรษฐกิจฐานรากและแข่งขันได้อย่างยั่งยืน

ข. ยุทธศาสตร์การพัฒนาขององค์กรปกครองส่วนท้องถิ่นในเขตจังหวัด ยุทธศาสตร์ที่ 6 การพัฒนาโครงสร้างพื้นฐานเพื่อรองรับการเป็นศูนย์กลางทางการตลาดและการเชื่อมโยงสู่ประเทศในประชาคมอาเซียน

5. ยุทธศาสตร์ การพัฒนาโครงสร้างพื้นฐานและเพิ่มมูลค่าผลผลิตทางการเกษตร

5.9 แผนงานอุตสาหกรรมและการโยธา

ที่	โครงการ	วัตถุประสงค์	เป้าหมาย (ผลผลิตของโครงการ)	งบประมาณ 2561 (บาท)	2562 (บาท)	2563 (บาท)	2564 (บาท)	2565 (บาท)	ตัวชี้วัด (KPI)	ผลที่คาดว่าจะได้รับ	หน่วยงานที่รับผิดชอบหลัก
356	ก่อสร้างถนนคอนกรีตเสริมเหล็ก สายทาง บ้านกกบก หมู่ที่ 3 ต.รอบเมือง - บ้านกุดสวง หมู่ที่ 8 ตำบลบ้านเล่า อำเภอเมืองชัยภูมิ จังหวัดชัยภูมิ	1. เพื่อให้ประชาชนในพื้นที่ตำบลรอบเมือง และตำบลบ้านเล่า อำเภอเมืองชัยภูมิ จังหวัดชัยภูมิ ได้ใช้ถนนในการสัญจรไป-มาได้สะดวก รวดเร็ว และปลอดภัย 2. เพื่อให้เกษตรกรในพื้นที่ตำบลรอบเมือง และตำบลบ้านเล่า อำเภอเมืองชัยภูมิ จังหวัดชัยภูมิ ได้ใช้ถนนในการขนส่งผลผลิตทางการเกษตรออกสู่ท้องตลาด ได้รวดเร็ว ปลอดภัย	ลักษณะสายทางเดิม ถนนลูกรัง กว้าง 5.00 เมตร ยาว 655.00 เมตร <u>ดำเนินการ</u> ผิวจราจร กว้าง 4.00 เมตร ระยะทาง 200.00 เมตร หนา 0.15 เมตร หรือพื้นที่ไม่น้อยกว่า 800.00 ตร.ม. ไหล่ทางกว้างข้างละ 0.50 ม. พิกัด N=15.8394333333333 E=102.0417033333333 N=15.8395300000000 E=102.0402255555555 ตามแบบมาตรฐาน ขององค์การบริหารส่วนจังหวัดชัยภูมิ และมาตรฐานงานทางที่ได้กำหนดไว้	-	-	500,000	-	-	ร้อยละ 80 ของประชาชนในเขตพื้นที่ตำบลรอบเมือง และตำบลบ้านเล่า อำเภอเมืองชัยภูมิ จังหวัดชัยภูมิรวมไปถึงผู้ที่สัญจรพื้นที่ใกล้เคียงได้ใช้ถนนเพื่อการขนส่งผลผลิตทางการเกษตร และการสัญจรไป-มา	1. ถนนมีประสิทธิภาพเพิ่มขึ้น 2. การคมนาคมขนส่งทางการเกษตรของประชาชนมีความสะดวก รวดเร็ว และปลอดภัยเพิ่มขึ้น 3. ประชาชนมีคุณภาพในการดำรงชีวิตประจำวันที่ดีขึ้น	กองช่าง

ผ 02

รายละเอียดโครงการพัฒนา

แผนพัฒนาท้องถิ่น (พ.ศ.2561 - 2565)

สำหรับ องค์กรปกครองส่วนท้องถิ่นดำเนินการ

องค์การบริหารส่วนจังหวัดชัยภูมิ

ก. ยุทธศาสตร์จังหวัดที่ 1 การสร้างความเข้มแข็งทางเศรษฐกิจฐานรากและแข่งขันได้อย่างยั่งยืน

ข. ยุทธศาสตร์การพัฒนาขององค์กรปกครองส่วนท้องถิ่นในเขตจังหวัด ยุทธศาสตร์ที่ 6 การพัฒนาโครงสร้างพื้นฐานเพื่อรองรับการเป็นศูนย์กลางทางการตลาดและการเชื่อมโยงสู่ประเทศในประชาคมอาเซียน

5. ยุทธศาสตร์ การพัฒนาโครงสร้างพื้นฐานและเพิ่มมูลค่าผลผลิตทางการเกษตร

5.9 แผนงานอุตสาหกรรมและการโยธา

ที่	โครงการ	วัตถุประสงค์	เป้าหมาย (ผลผลิตของโครงการ)	งบประมาณ 2561 (บาท)	2562 (บาท)	2563 (บาท)	2564 (บาท)	2565 (บาท)	ตัวชี้วัด (KPI)	ผลที่คาดว่าจะได้รับ	หน่วยงานที่รับผิดชอบหลัก
357	ก่อสร้างถนนคอนกรีตเสริมเหล็ก สายทาง บ้านโนนม่วง หมู่ที่ 7 ต.โพนทอง - บ้านโนนแดง หมู่ที่ 7 ตำบลบุ่งคล้า อำเภอเมืองชัยภูมิ จังหวัดชัยภูมิ	1. เพื่อให้ประชาชนในพื้นที่ตำบลโพนทอง และตำบลบุ่งคล้า อำเภอเมืองชัยภูมิ จังหวัดชัยภูมิ ได้ใช้ถนนในการสัญจรไป-มาได้สะดวก รวดเร็ว และปลอดภัย 2. เพื่อให้เกษตรกรในพื้นที่ตำบลโพนทอง และตำบลบุ่งคล้า อำเภอเมืองชัยภูมิ จังหวัดชัยภูมิ ได้ใช้ถนนในการขนส่งผลผลิตทางการเกษตรออกสู่ท้องตลาด ได้รวดเร็ว ปลอดภัย	ลักษณะสายทางเดิม ถนนลูกรัง กว้าง 5.00 เมตร ยาว 1,300.00 เมตร <u>ดำเนินการ</u> ผิวจราจร กว้าง 5.00 เมตร ระยะทาง 646.00 เมตร หนา 0.15 เมตร หรือพื้นที่ไม่น้อยกว่า 3,230.00 ตร.ม. ไหล่ทางกว้างข้างละ 0.50 ม. พิกัด N=15.8102966666666 E=102.0770799999999 N=15.8050544444444 E=102.0773233333333 ตามแบบมาตรฐาน ขององค์การบริหารส่วนจังหวัดชัยภูมิ และมาตรฐานงานทางที่ได้กำหนดไว้	-	-	2,000,000	-	-	ร้อยละ 80 ของประชาชนในเขตพื้นที่ตำบลโพนทอง และตำบลบุ่งคล้า อำเภอเมืองชัยภูมิ จังหวัดชัยภูมิรวมไปถึงผู้ที่สัญจรพื้นที่ใกล้เคียงได้ใช้ถนนเพื่อการขนส่งผลผลิตทางการเกษตร และการสัญจรไป-มา	1. ถนนมีประสิทธิภาพเพิ่มขึ้น 2. การคมนาคมขนส่งทางการเกษตรของประชาชนมีความสะดวก รวดเร็ว และปลอดภัยเพิ่มขึ้น 3. ประชาชนมีคุณภาพในการดำรงชีวิตประจำวันที่ดีขึ้น	กองช่าง

ผ 02

รายละเอียดโครงการพัฒนา

แผนพัฒนาท้องถิ่น (พ.ศ.2561 - 2565)

สำหรับ องค์กรปกครองส่วนท้องถิ่นดำเนินการ

องค์การบริหารส่วนจังหวัดชัยภูมิ

ก. ยุทธศาสตร์จังหวัดที่ 1 การสร้างความเข้มแข็งทางเศรษฐกิจฐานรากและแข่งขันได้อย่างยั่งยืน

ข. ยุทธศาสตร์การพัฒนาขององค์กรปกครองส่วนท้องถิ่นในเขตจังหวัด ยุทธศาสตร์ที่ 6 การพัฒนาโครงสร้างพื้นฐานเพื่อรองรับการเป็นศูนย์กลางทางการตลาดและการเชื่อมโยงสู่ประเทศในประชาคมอาเซียน

5. ยุทธศาสตร์ การพัฒนาโครงสร้างพื้นฐานและเพิ่มมูลค่าผลผลิตทางการเกษตร

5.9 แผนงานอุตสาหกรรมและการโยธา

ที่	โครงการ	วัตถุประสงค์	เป้าหมาย (ผลผลิตของโครงการ)	งบประมาณ 2561 (บาท)	2562 (บาท)	2563 (บาท)	2564 (บาท)	2565 (บาท)	ตัวชี้วัด (KPI)	ผลที่คาดว่าจะได้รับ	หน่วยงานที่รับผิดชอบหลัก
358	ก่อสร้างถนนคอนกรีตเสริมเหล็ก สายทาง บ้านโนนทัน หมู่ที่ 5 ตำบลบ้านเล่า - บ้านมอดินแดง หมู่ที่ 4 ตำบลรอบเมือง อำเภอเมืองชัยภูมิ จังหวัดชัยภูมิ	1. เพื่อให้ประชาชนในพื้นที่ตำบลบ้านเล่าและตำบลรอบเมือง อำเภอเมืองชัยภูมิ จังหวัดชัยภูมิ ได้ใช้ถนนในการสัญจรไป-มาได้สะดวก รวดเร็ว และปลอดภัย 2. เพื่อให้เกษตรกรในพื้นที่ตำบลบ้านเล่า และตำบลรอบเมือง อำเภอเมืองชัยภูมิ จังหวัดชัยภูมิ ได้ใช้ถนนในการขนส่งผลผลิตทางการเกษตรออกสู่ท้องตลาด ได้รวดเร็ว ปลอดภัย	ลักษณะสายทางเดิม ถนนลูกรัง กว้าง 5.00 เมตร ยาว 425.00 เมตร <u>ดำเนินการ</u> ผิวจราจร กว้าง 4.00 เมตร ระยะทาง 200.00 เมตร หนา 0.15 เมตร หรือพื้นที่ไม่น้อยกว่า 800.00 ตร.ม. ไหล่ทางกว้างข้างละ 0.50 ม. พิกัด N=15.8531899999999 E=102.0519777777777 N=15.8533366666666 E=102.0500099999999 ตามแบบมาตรฐาน ขององค์การบริหารส่วนจังหวัดชัยภูมิ และมาตรฐานงานทางที่ได้กำหนดไว้	-	-	500,000	-	-	ร้อยละ 80 ของประชาชนในเขตพื้นที่ตำบลบ้านเล่าและตำบลรอบเมือง อำเภอเมืองชัยภูมิ จังหวัดชัยภูมิรวมไปถึงผู้ที่สัญจรพื้นที่ใกล้เคียงได้ใช้ถนนเพื่อการขนส่งผลผลิตทางการเกษตรและการสัญจรไป-มา	1. ถนนมีประสิทธิภาพเพิ่มขึ้น 2. การคมนาคมขนส่งทางการเกษตรของประชาชนมีความสะดวก รวดเร็ว และปลอดภัยเพิ่มขึ้น 3. ประชาชนมีคุณภาพในการดำรงชีวิตประจำวันที่ดีขึ้น	กองช่าง

ผ 02

รายละเอียดโครงการพัฒนา

แผนพัฒนาท้องถิ่น (พ.ศ.2561 - 2565)

สำหรับ องค์กรปกครองส่วนท้องถิ่นดำเนินการ

องค์การบริหารส่วนจังหวัดชัยภูมิ

ก. ยุทธศาสตร์จังหวัดที่ 1 การสร้างความเข้มแข็งทางเศรษฐกิจฐานรากและแข่งขันได้อย่างยั่งยืน

ข. ยุทธศาสตร์การพัฒนาขององค์กรปกครองส่วนท้องถิ่นในเขตจังหวัด ยุทธศาสตร์ที่ 6 การพัฒนาโครงสร้างพื้นฐานเพื่อรองรับการเป็นศูนย์กลางทางการตลาดและการเชื่อมโยงสู่ประเทศในประชาคมอาเซียน

5. ยุทธศาสตร์ การพัฒนาโครงสร้างพื้นฐานและเพิ่มมูลค่าผลผลิตทางการเกษตร

5.9 แผนงานอุตสาหกรรมและการโยธา

ที่	โครงการ	วัตถุประสงค์	เป้าหมาย (ผลผลิตของโครงการ)	งบประมาณ 2561 (บาท)	2562 (บาท)	2563 (บาท)	2564 (บาท)	2565 (บาท)	ตัวชี้วัด (KPI)	ผลที่คาดว่าจะได้รับ	หน่วยงานที่รับผิดชอบหลัก
359	ก่อสร้างถนนคอนกรีตเสริมเหล็ก สายทาง ชย.ถ. 1-0082 บ้านยางหวาย - บ้านจอก อำเภอคอนสวรรค์ จังหวัดชัยภูมิ	1. เพื่อให้ประชาชนในพื้นที่อำเภอคอนสวรรค์ จังหวัดชัยภูมิ ได้ใช้ถนนในการ สัญจร ไป-มา ได้สะดวก รวดเร็วและปลอดภัย 2. เพื่อให้เกษตรกรในพื้นที่อำเภอคอนสวรรค์ จังหวัดชัยภูมิ ได้ใช้ถนนในการขนส่งผลผลิตทางการเกษตรออกสู่ท้องตลาด ได้รวดเร็ว ปลอดภัย	ลักษณะสายทางเดิม ถนนลาดยาง กว้าง 6.00 เมตร ยาว 5,894.00 เมตร <u>ดำเนินการ</u> ผิวจราจร กว้าง 6.00 เมตร ระยะทาง 408.00 เมตร หนา 0.15 เมตร หรือพื้นที่ไม่น้อยกว่า 2,448.00 ตร.ม. ไหล่ทางกว้างข้างละ 0.15 ม. พิกัด N=15.8718466666666 E=102.2931199999999 N=15.8752155555555 E=102.2933077777777 ตามแบบมาตรฐาน ขององค์การบริหารส่วนจังหวัดชัยภูมิ และมาตรฐานงานทางที่ได้กำหนดไว้	-	-	1,500,000	-	-	ร้อยละ 80 ของประชาชนในเขตพื้นที่ อำเภอคอนสวรรค์ จังหวัดชัยภูมิ รวมไปถึงผู้ที่สัญจรพื้นที่ใกล้เคียง ได้ใช้ถนนเพื่อการขนส่งผลผลิตทางการเกษตร และการสัญจรไป-มา	1. ถนนมีประสิทธิภาพเพิ่มขึ้น 2. การคมนาคมขนส่งทางการเกษตรของประชาชนมีความสะดวก รวดเร็ว และปลอดภัยเพิ่มขึ้น 3. ประชาชนมีคุณภาพในการดำรงชีวิตประจำวันที่ดีขึ้น	กองช่าง

ผ 02

รายละเอียดโครงการพัฒนา

แผนพัฒนาท้องถิ่น (พ.ศ.2561 - 2565)

สำหรับ องค์กรปกครองส่วนท้องถิ่นดำเนินการ

องค์การบริหารส่วนจังหวัดชัยภูมิ

ก. ยุทธศาสตร์จังหวัดที่ 1 การสร้างความเข้มแข็งทางเศรษฐกิจฐานรากและแข่งขันได้อย่างยั่งยืน

ข. ยุทธศาสตร์การพัฒนาขององค์กรปกครองส่วนท้องถิ่นในเขตจังหวัด ยุทธศาสตร์ที่ 6 การพัฒนาโครงสร้างพื้นฐานเพื่อรองรับการเป็นศูนย์กลางทางการตลาดและการเชื่อมโยงสู่ประเทศในประชาคมอาเซียน

5. ยุทธศาสตร์ การพัฒนาโครงสร้างพื้นฐานและเพิ่มมูลค่าผลผลิตทางการเกษตร

5.9 แผนงานอุตสาหกรรมและการโยธา

ที่	โครงการ	วัตถุประสงค์	เป้าหมาย (ผลผลิตของโครงการ)	งบประมาณ 2561 (บาท)	2562 (บาท)	2563 (บาท)	2564 (บาท)	2565 (บาท)	ตัวชี้วัด (KPI)	ผลที่คาดว่าจะได้รับ	หน่วยงานที่รับผิดชอบหลัก
360	ซ่อมแซมถนนลูกรัง สายทาง บ้านลำชี หมู่ที่ 6 ตำบลโนนสะอาด - บ้านโนนทอง หมู่ที่ 8 ตำบลหนองขาม อำเภอคอนสวรรค์ จังหวัดชัยภูมิ	1. เพื่อให้ประชาชนในพื้นที่ตำบลโนนสะอาด และตำบลหนองขาม อำเภอคอนสวรรค์ จังหวัดชัยภูมิ ได้ใช้ถนนในการสัญจรไป-มาได้สะดวก รวดเร็ว และปลอดภัย 2. เพื่อให้เกษตรกรในพื้นที่ตำบลโนนสะอาด และตำบลหนองขาม อำเภอคอนสวรรค์ จังหวัดชัยภูมิ ได้ใช้ถนนในการขนส่งผลผลิตทางการเกษตรออกสู่ท้องตลาด ได้รวดเร็ว ปลอดภัย	ลักษณะสายทางเดิมตลอดสายทาง ถนนลูกรัง กว้าง 5.00 มตร ยาว 3,000.00 เมตร <u>ดำเนินการ</u> ซ่อมแซมถนนลูกรังบดอัดแน่น ลงลูกรังบดอัดแน่น ผิวจราจร กว้าง 5.00 เมตร ยาว 2,750.00 เมตร หนา 0.15 เมตร หรือปริมาตรลูกรังไม่น้อยกว่า 2,124.00 ลูกบาศก์เมตร พิกัด N=15.7940099999999 E=102.2776266666666 N=15.8087899999999 E=102.2907222222222 ตามแบบมาตรฐาน ขององค์การบริหารส่วนจังหวัดชัยภูมิ และมาตรฐานงานทางที่ได้กำหนดไว้	-	-	493,000		-	ร้อยละ 80 ของประชาชน ในเขตพื้นที่ตำบลโนนสะอาด และตำบลหนองขาม อำเภอคอนสวรรค์ จังหวัดชัยภูมิ รวมไปถึงผู้ที่สัญจรพื้นที่ใกล้เคียงได้ใช้ถนนเพื่อการขนส่งผลผลิตทางการเกษตร และการสัญจรไป-มา	1. ถนนมีประสิทธิภาพเพิ่มขึ้น 2. การคมนาคมขนส่งทางการเกษตรของประชาชนมีความสะดวก รวดเร็ว และปลอดภัยเพิ่มขึ้น 3. ประชาชนมีคุณภาพในการดำรงชีวิตประจำวันที่ดีขึ้น	กองช่าง

ผ 02

รายละเอียดโครงการพัฒนา

แผนพัฒนาท้องถิ่น (พ.ศ.2561 - 2565)

สำหรับ องค์กรปกครองส่วนท้องถิ่นดำเนินการ

องค์การบริหารส่วนจังหวัดชัยภูมิ

ก. ยุทธศาสตร์จังหวัดที่ 1 การสร้างความเข้มแข็งทางเศรษฐกิจฐานรากและแข่งขันได้อย่างยั่งยืน

ข. ยุทธศาสตร์การพัฒนาขององค์กรปกครองส่วนท้องถิ่นในเขตจังหวัด ยุทธศาสตร์ที่ 6 การพัฒนาโครงสร้างพื้นฐานเพื่อรองรับการเป็นศูนย์กลางทางการตลาดและการเชื่อมโยงสู่ประเทศในประชาคมอาเซียน

5. ยุทธศาสตร์ การพัฒนาโครงสร้างพื้นฐานและเพิ่มมูลค่าผลผลิตทางการเกษตร

5.9 แผนงานอุตสาหกรรมและการโยธา

ที่	โครงการ	วัตถุประสงค์	เป้าหมาย (ผลผลิตของโครงการ)	งบประมาณ 2561 (บาท)	2562 (บาท)	2563 (บาท)	2564 (บาท)	2565 (บาท)	ตัวชี้วัด (KPI)	ผลที่คาดว่าจะได้รับ	หน่วยงานที่รับผิดชอบหลัก
361	ก่อสร้างถนนคอนกรีตเสริมเหล็ก สายทาง บ้านโนนแต้ หมู่ที่ 4 ตำบลหนองขาม - บ้านลำชี หมู่ที่ 6 ตำบลโนนสะอาด อำเภอคอนสวรรค์ จังหวัดชัยภูมิ	1. เพื่อให้ประชาชนในพื้นที่ตำบลหนองขาม และตำบลโนนสะอาด อำเภอคอนสวรรค์ จังหวัดชัยภูมิ ได้ใช้ถนนในการสัญจร ไป-มาได้สะดวก รวดเร็ว และปลอดภัย 2. เพื่อให้เกษตรกรในพื้นที่ตำบลหนองขาม และตำบลโนนสะอาด อำเภอคอนสวรรค์ จังหวัดชัยภูมิได้ใช้ถนนในการขนส่งผลผลิตทางการเกษตรออกสู่ท้องตลาด ได้รวดเร็ว ปลอดภัย	ลักษณะสายทางเดิม ถนนลูกรัง กว้าง 6.00 เมตร ยาว 1,290.00 เมตร <u>ดำเนินการ</u> ผิวจราจร กว้าง 5.00 เมตร ระยะทาง 615.00 เมตร หนา 0.15 เมตร หรือพื้นที่ไม่น้อยกว่า 3,075.00 ตร.ม. ไหล่ทางกว้างข้างละ 0.50 ม. พิกัด N=15.8523399999999 E=102.3042988888888 N=15.8550877777777 E=102.3006355555555 ตามแบบมาตรฐาน ขององค์การบริหารส่วนจังหวัดชัยภูมิ และมาตรฐานงานทางที่ได้กำหนดไว้	-	-	1,900,000		-	ร้อยละ 80 ของประชาชนในเขตพื้นที่ตำบลหนองขาม และตำบลโนนสะอาด อำเภอคอนสวรรค์ จังหวัดชัยภูมิรวมไปถึงผู้ที่สัญจรพื้นที่ใกล้เคียงได้ใช้ถนนเพื่อการขนส่งผลผลิตทางการเกษตร และการสัญจรไป-มา	1. ถนนมีประสิทธิภาพเพิ่มขึ้น 2. การคมนาคมขนส่งทางการเกษตรของประชาชนมีความสะดวก รวดเร็ว และปลอดภัยเพิ่มขึ้น 3. ประชาชนมีคุณภาพในการดำรงชีวิตประจำวันที่ดีขึ้น	กองช่าง

ผ 02

รายละเอียดโครงการพัฒนา

แผนพัฒนาท้องถิ่น (พ.ศ.2561 - 2565)

สำหรับ องค์กรปกครองส่วนท้องถิ่นดำเนินการ

องค์การบริหารส่วนจังหวัดชัยภูมิ

ก. ยุทธศาสตร์จังหวัดที่ 1 การสร้างความเข้มแข็งทางเศรษฐกิจฐานรากและแข่งขันได้อย่างยั่งยืน

ข. ยุทธศาสตร์การพัฒนาขององค์กรปกครองส่วนท้องถิ่นในเขตจังหวัด ยุทธศาสตร์ที่ 6 การพัฒนาโครงสร้างพื้นฐานเพื่อรองรับการเป็นศูนย์กลางทางการตลาดและการเชื่อมโยงสู่ประเทศในประชาคมอาเซียน

5. ยุทธศาสตร์ การพัฒนาโครงสร้างพื้นฐานและเพิ่มมูลค่าผลผลิตทางการเกษตร

5.9 แผนงานอุตสาหกรรมและการโยธา

ที่	โครงการ	วัตถุประสงค์	เป้าหมาย (ผลผลิตของโครงการ)	งบประมาณ 2561 (บาท)	2562 (บาท)	2563 (บาท)	2564 (บาท)	2565 (บาท)	ตัวชี้วัด (KPI)	ผลที่คาดว่าจะได้รับ	หน่วยงานที่รับผิดชอบหลัก
362	ปรับปรุงถนนลาดยางผิวปู Asphaltic Concrete ดำเนินการโดยวิธี Recycling สายทาง ชย.ถ.1-0081 บ้านนาโจด - บ้านหนองปลาปิ่ง อำเภอคอนสวรรค์ จังหวัดชัยภูมิ	1. เพื่อให้ประชาชนในพื้นที่อำเภอคอนสวรรค์ จังหวัดชัยภูมิ ได้ใช้ถนนในการสัญจรไป-มาได้สะดวก รวดเร็ว และปลอดภัย 2. เพื่อให้เกษตรกรในพื้นที่อำเภอคอนสวรรค์ จังหวัดชัยภูมิ ได้ใช้ถนนในการขนส่งผลผลิตทางการเกษตรออกสู่ท้องตลาด ได้รวดเร็ว ปลอดภัย	ลักษณะสายทางเดิมตลอดสายทางถนนลาดยาง กว้าง 6.00-8.00 เมตร ยาว 10,577.00 เมตร ดำเนินการ ช่วงที่ 1 ปรับปรุงถนนลาดยางผิวปู Asphaltic Concrete ดำเนินการโดยวิธี Recycling กม.10+577-กม.10+317 ผิวจราจร ขนาด กว้าง 6.00 เมตร ยาว 260.00 เมตร หนา 0.04 เมตร หรือพื้นที่ไม่น้อยกว่า 1,560.00 ตารางเมตร ดำเนินการ ช่วงที่ 2 ปรับปรุงถนนลาดยางผิวปู Asphaltic Concrete ดำเนินการโดยวิธี Recycling กม.10+317-กม.10+122 ผิวจราจร ขนาด กว้าง 6.00 เมตร ยาว 195.00 เมตร ไหล่ทางกว้าง ข้างละ 1.00 เมตร หนา 0.04 เมตร หรือพื้นที่ไม่น้อยกว่า 1,560.00 ตารางเมตร หรือพื้นที่รวมทั้งหมดไม่น้อยกว่า 3,120.00 ตารางเมตร		-	1,500,000		-	ร้อยละ 80 ของประชาชนในเขตพื้นที่ อำเภอคอนสวรรค์ อำเภอเมืองชัยภูมิ จังหวัดชัยภูมิรวมไปถึงผู้ที่สัญจรพื้นที่ใกล้เคียง ได้ใช้ถนนเพื่อการขนส่งผลผลิตทางการเกษตร และการสัญจรไป-มา	1. ถนนมีประสิทธิภาพเพิ่มขึ้น 2. การคมนาคมขนส่งทางการเกษตรของประชาชนมีความสะดวก รวดเร็ว และปลอดภัยเพิ่มขึ้น 3. ประชาชนมีคุณภาพในการดำรงชีวิตประจำวันที่ดีขึ้น	กองช่าง

ผ 02

รายละเอียดโครงการพัฒนา

แผนพัฒนาท้องถิ่น (พ.ศ.2561 - 2565)

สำหรับ องค์กรปกครองส่วนท้องถิ่นดำเนินการ

องค์การบริหารส่วนจังหวัดชัยภูมิ

ก. ยุทธศาสตร์จังหวัดที่ 1 การสร้างความเข้มแข็งทางเศรษฐกิจฐานรากและแข่งขันได้อย่างยั่งยืน

ข. ยุทธศาสตร์การพัฒนาขององค์กรปกครองส่วนท้องถิ่นในเขตจังหวัด ยุทธศาสตร์ที่ 6 การพัฒนาโครงสร้างพื้นฐานเพื่อรองรับการเป็นศูนย์กลางทางการตลาดและการเชื่อมโยงสู่ประเทศในประชาคมอาเซียน

5. ยุทธศาสตร์ การพัฒนาโครงสร้างพื้นฐานและเพิ่มมูลค่าผลผลิตทางการเกษตร

5.9 แผนงานอุตสาหกรรมและการโยธา

ที่	โครงการ	วัตถุประสงค์	เป้าหมาย (ผลผลิตของโครงการ)	งบประมาณ 2561 (บาท)	2562 (บาท)	2563 (บาท)	2564 (บาท)	2565 (บาท)	ตัวชี้วัด (KPI)	ผลที่คาดว่าจะได้รับ	หน่วยงานที่รับผิดชอบหลัก
			พิกัด ช่วงที่ 1 N=16.0142555555555 E=102.3455888888888 ช่วงที่ 1 N=16.0126544444444 E=102.3468133333333 ช่วงที่ 2 N=15.9048655555555 E=102.0501188888888 ช่วงที่ 1 N=16.0108988888888 E=102.3466622222222 ตามแบบมาตรฐาน ขององค์การบริหารส่วนจังหวัดชัยภูมิ และมาตรฐานงานทางที่ได้กำหนดไว้								

ผ 02

รายละเอียดโครงการพัฒนา

แผนพัฒนาท้องถิ่น (พ.ศ.2561 - 2565)

สำหรับ องค์กรปกครองส่วนท้องถิ่นดำเนินการ

องค์การบริหารส่วนจังหวัดชัยภูมิ

ก. ยุทธศาสตร์จังหวัดที่ 1 การสร้างความเข้มแข็งทางเศรษฐกิจฐานรากและแข่งขันได้อย่างยั่งยืน

ข. ยุทธศาสตร์การพัฒนาขององค์กรปกครองส่วนท้องถิ่นในเขตจังหวัด ยุทธศาสตร์ที่ 6 การพัฒนาโครงสร้างพื้นฐานเพื่อรองรับการเป็นศูนย์กลางทางการตลาดและการเชื่อมโยงสู่ประเทศในประชาคมอาเซียน

5. ยุทธศาสตร์ การพัฒนาโครงสร้างพื้นฐานและเพิ่มมูลค่าผลผลิตทางการเกษตร

5.9 แผนงานอุตสาหกรรมและการโยธา

ที่	โครงการ	วัตถุประสงค์	เป้าหมาย (ผลผลิตของโครงการ)	งบประมาณ 2561 (บาท)	2562 (บาท)	2563 (บาท)	2564 (บาท)	2565 (บาท)	ตัวชี้วัด (KPI)	ผลที่คาดว่าจะได้รับ	หน่วยงานที่รับผิดชอบหลัก
363	ปรับปรุงถนนลาดยาง ผิวปู Asphaltic Concrete ดำเนินการโดยวิธี Recycling สายทาง ชย.ถ.1-0132 บ้านเมืองน้อย - บ้านยางบ่า อำเภอเมืองชัยภูมิ จังหวัดชัยภูมิ	1. เพื่อให้ประชาชนในพื้นที่อำเภอเมืองชัยภูมิ จังหวัดชัยภูมิ ได้ใช้ถนนในการสัญจรไป-มาได้สะดวก รวดเร็ว และปลอดภัย 2. เพื่อให้เกษตรกรในพื้นที่อำเภอเมืองชัยภูมิ จังหวัดชัยภูมิ ได้ใช้ถนนในการขนส่งผลผลิตทางการเกษตรออกสู่ท้องตลาด ได้รวดเร็ว ปลอดภัย	ลักษณะสายทางเดิมตลอดสายทาง ถนนลาดยาง กว้าง 8.00 เมตร ยาว 6,390.00 เมตร <u>ดำเนินการ</u> ปรับปรุงถนนลาดยาง ผิวปู Asphaltic Concrete ดำเนินการโดยวิธี Recycling ช่วงที่ 1 กม.0+780-กม.0+905 ผิวจราจร ขนาด กว้าง 6.00 เมตร ยาว 125.00 เมตร ไหล่ทางกว้าง ข้างละ 1.00 เมตร หนา 0.04 เมตร หรือพื้นที่ไม่น้อยกว่า 1,000.00 ตร.ม. พิกัด N=15.8293066666666 E=102.0185144444444 N=15.8296299999999 E=102.0174277777777 ตามแบบมาตรฐาน ขององค์การบริหารส่วนจังหวัดชัยภูมิ และมาตรฐานงานทางที่ได้กำหนดไว้		-	491,000	-	-	ร้อยละ 80 ของประชาชนในเขตพื้นที่อำเภอเมืองชัยภูมิ จังหวัดชัยภูมิรวมไปถึงผู้ที่สัญจรพื้นที่ใกล้เคียงได้ใช้ถนนเพื่อการขนส่งผลผลิตทางการเกษตร และการสัญจรไป-มา	1. ถนนมีประสิทธิภาพเพิ่มขึ้น 2. การคมนาคมขนส่งทางการเกษตรของประชาชนมีความสะดวก รวดเร็ว และปลอดภัยเพิ่มขึ้น 3. ประชาชนมีคุณภาพในการดำรงชีวิตประจำวันที่ดีขึ้น	กองช่าง

ผ 02

รายละเอียดโครงการพัฒนา

แผนพัฒนาท้องถิ่น (พ.ศ.2561 - 2565)

สำหรับ องค์กรปกครองส่วนท้องถิ่นดำเนินการ

องค์การบริหารส่วนจังหวัดชัยภูมิ

ก. ยุทธศาสตร์จังหวัดที่ 1 การสร้างความเข้มแข็งทางเศรษฐกิจฐานรากและแข่งขันได้อย่างยั่งยืน

ข. ยุทธศาสตร์การพัฒนาขององค์กรปกครองส่วนท้องถิ่นในเขตจังหวัด ยุทธศาสตร์ที่ 6 การพัฒนาโครงสร้างพื้นฐานเพื่อรองรับการเป็นศูนย์กลางทางการตลาดและการเชื่อมโยงสู่ประเทศในประชาคมอาเซียน

5. ยุทธศาสตร์ การพัฒนาโครงสร้างพื้นฐานและเพิ่มมูลค่าผลผลิตทางการเกษตร

5.9 แผนงานอุตสาหกรรมและการโยธา

ที่	โครงการ	วัตถุประสงค์	เป้าหมาย (ผลผลิตของโครงการ)	งบประมาณ 2561 (บาท)	2562 (บาท)	2563 (บาท)	2564 (บาท)	2565 (บาท)	ตัวชี้วัด (KPI)	ผลที่คาดว่าจะได้รับ	หน่วยงานที่รับผิดชอบหลัก
364	ก่อสร้างถนนผิวจราจรดินซีเมนต์ปรับปรุงคุณภาพด้วยยางธรรมชาติ (Para Soil Cement) สายทาง บ้านใหม่สามพันตา หมู่ที่ 11 ตำบลห้วยต้อน อำเภอเมืองชัยภูมิ - บ้านนาอินทร์แต่ง หมู่ที่ 4 ตำบลภูแลนคา อำเภอบ้านเขว้า จังหวัดชัยภูมิ	1. เพื่อให้ประชาชนในพื้นที่ตำบลห้วยต้อน อำเภอเมืองชัยภูมิ และตำบลภูแลนคา อำเภอบ้านเขว้า จังหวัดชัยภูมิ ได้ใช้ถนนในการสัญจรไป-มาได้สะดวก รวดเร็ว และปลอดภัย 2. เพื่อให้เกษตรกรในพื้นที่ตำบลห้วยต้อน อำเภอเมืองชัยภูมิ และตำบลภูแลนคา อำเภอบ้านเขว้า จังหวัดชัยภูมิ ได้ใช้ถนนในการขนส่งผลผลิตทางการเกษตรออกสู่ท้องตลาด ได้รวดเร็ว ปลอดภัย 3.เพื่อส่งเสริมเกษตรกรผู้ปลูกยางพาราให้ราคายางสูงขึ้น โดยการใช้น้ำยางพาราในการก่อสร้าง	ลักษณะสายทางเดิมตลอดสายทาง ถนนลูกรัง กว้าง 5.00 เมตร ยาว 6,300.00 เมตร ดำเนินการ ก่อสร้างถนนผิวจราจรดินซีเมนต์ ปรับปรุงคุณภาพด้วยยางธรรมชาติ (Para Soil Cement) ผิวจราจร ขนาด กว้าง 5.00 เมตร ยาว 2,180.00 เมตร หนา 0.15 เมตร หรือพื้นที่ไม่น้อยกว่า 10,900.00 ตร.ม. พิกัด N=15.9455655555555 E=101.8134300000000 N=15.9290166666666 E=101.8075622222222 ตามแบบมาตรฐาน ขององค์การบริหารส่วนจังหวัดชัยภูมิ และมาตรฐานงานทางที่ได้กำหนดไว้	-	-	3,000,000		-	ร้อยละ 80 ของประชาชนในเขตพื้นที่ตำบลห้วยต้อน อำเภอเมืองชัยภูมิ และตำบลภูแลนคา อำเภอบ้านเขว้า อำเภอเมืองชัยภูมิ จังหวัดชัยภูมิ รวมไปถึงผู้ที่สัญจรพื้นที่ใกล้เคียงได้ใช้ถนนเพื่อการขนส่งผลผลิตทางการเกษตร และการสัญจรไป-มา	1. ถนนมีประสิทธิภาพเพิ่มขึ้น 2. การคมนาคมขนส่งทางการเกษตรของประชาชนมีความสะดวก รวดเร็ว และปลอดภัยเพิ่มขึ้น 3. ประชาชนมีคุณภาพในการดำรงชีวิตประจำวันที่ดีขึ้น	กองช่าง

ผ 02

รายละเอียดโครงการพัฒนา

แผนพัฒนาท้องถิ่น (พ.ศ.2561 - 2565)

สำหรับ องค์กรปกครองส่วนท้องถิ่นดำเนินการ

องค์การบริหารส่วนจังหวัดชัยภูมิ

ก. ยุทธศาสตร์จังหวัดที่ 1 การสร้างความเข้มแข็งทางเศรษฐกิจฐานรากและแข่งขันได้อย่างยั่งยืน

ข. ยุทธศาสตร์การพัฒนาขององค์กรปกครองส่วนท้องถิ่นในเขตจังหวัด ยุทธศาสตร์ที่ 6 การพัฒนาโครงสร้างพื้นฐานเพื่อรองรับการเป็นศูนย์กลางทางการตลาดและการเชื่อมโยงสู่ประเทศในประชาคมอาเซียน

5. ยุทธศาสตร์ การพัฒนาโครงสร้างพื้นฐานและเพิ่มมูลค่าผลผลิตทางการเกษตร

5.9 แผนงานอุตสาหกรรมและการโยธา

ที่	โครงการ	วัตถุประสงค์	เป้าหมาย (ผลผลิตของโครงการ)	งบประมาณ 2561 (บาท)	2562 (บาท)	2563 (บาท)	2564 (บาท)	2565 (บาท)	ตัวชี้วัด (KPI)	ผลที่คาดว่าจะได้รับ	หน่วยงานที่รับผิดชอบหลัก
365	ก่อสร้างถนนผิวจราจรดินซีเมนต์ปรับปรุงคุณภาพด้วยยางธรรมชาติ (Para Soil Cement) สายทาง บ้านโสกหว้า หมู่ที่ 6 ตำบลโนนสำราญ - บ้านกุดเวียน หมู่ที่ ตำบลบ้านค่าย อำเภอเมืองชัยภูมิ จังหวัดชัยภูมิ	1. เพื่อให้ประชาชนในพื้นที่ตำบลโนนสำราญ และตำบลบ้านค่าย อำเภอเมืองชัยภูมิ จังหวัดชัยภูมิ ได้ใช้ถนนในการสัญจรไป-มาได้สะดวก รวดเร็วและปลอดภัย 2. เพื่อให้เกษตรกรในพื้นที่ตำบลโนนสำราญ และตำบลบ้านค่าย อำเภอเมืองชัยภูมิ จังหวัดชัยภูมิ ได้ใช้ถนนในการขนส่งผลผลิตทางการเกษตรออกสู่ท้องตลาด ได้รวดเร็ว ปลอดภัย	ลักษณะสายทางเดิมตลอดสายทาง ถนนลูกรัง กว้าง 4.50-5.00 เมตร ยาว 2,000.00 เมตร ดำเนินการ ก่อสร้างถนนผิวจราจรดินซีเมนต์ ปรับปรุงคุณภาพด้วยยางธรรมชาติ (Para Soil Cement) ผิวจราจร ขนาด กว้าง 5.00 เมตร ยาว 1,140.00 เมตร หนา 0.15 เมตร หรือพื้นที่ไม่น้อยกว่า 5,700.00 ตร.ม. พิกัด N=15.6448377777777 E=102.0834122222222 N=15.6375888888888 E=102.0865533333333 ตามแบบมาตรฐาน ขององค์การบริหารส่วนจังหวัดชัยภูมิ และมาตรฐานงานทางที่ได้กำหนดไว้	-	-	1,500,000		-	ร้อยละ 80 ของประชาชนในเขตพื้นที่ตำบลโนนสำราญและตำบลบ้านค่าย อำเภอเมืองชัยภูมิ จังหวัดชัยภูมิรวมไปถึงผู้ที่สัญจรพื้นที่ใกล้เคียงได้ใช้ถนนเพื่อการขนส่งผลผลิตทางการเกษตร และการสัญจรไป-มา	1. ถนนมีประสิทธิภาพเพิ่มขึ้น 2. การคมนาคมขนส่งทางการเกษตรของประชาชนมีความสะดวก รวดเร็วและปลอดภัยเพิ่มขึ้น 3. ประชาชนมีคุณภาพในการดำรงชีวิตประจำวันที่ดีขึ้น	กองช่าง

ผ 02

รายละเอียดโครงการพัฒนา

แผนพัฒนาท้องถิ่น (พ.ศ.2561 - 2565)

สำหรับ องค์กรปกครองส่วนท้องถิ่นดำเนินการ

องค์การบริหารส่วนจังหวัดชัยภูมิ

ก. ยุทธศาสตร์จังหวัดที่ 1 การสร้างความเข้มแข็งทางเศรษฐกิจฐานรากและแข่งขันได้อย่างยั่งยืน

ข. ยุทธศาสตร์การพัฒนาขององค์กรปกครองส่วนท้องถิ่นในเขตจังหวัด ยุทธศาสตร์ที่ 6 การพัฒนาโครงสร้างพื้นฐานเพื่อรองรับการเป็นศูนย์กลางทางการตลาดและการเชื่อมโยงสู่ประเทศในประชาคมอาเซียน

5. ยุทธศาสตร์ การพัฒนาโครงสร้างพื้นฐานและเพิ่มมูลค่าผลผลิตทางการเกษตร

5.9 แผนงานอุตสาหกรรมและการโยธา

ที่	โครงการ	วัตถุประสงค์	เป้าหมาย (ผลผลิตของโครงการ)	งบประมาณ 2561 (บาท)	2562 (บาท)	2563 (บาท)	2564 (บาท)	2565 (บาท)	ตัวชี้วัด (KPI)	ผลที่คาดว่าจะได้รับ	หน่วยงานที่รับผิดชอบหลัก
366	ก่อสร้างถนนผิวจราจรดินซีเมนต์ปรับปรุงคุณภาพด้วยยางธรรมชาติ (Para Soil Cement) สายทาง บ้านโนน หมู่ที่ 1 ตำบลโนนสำราญ - บ้านหนองไผ่ หมู่ที่ 4 ตำบลหนองไผ่ อำเภอเมืองชัยภูมิ จังหวัดชัยภูมิ	1. เพื่อให้ประชาชนในพื้นที่ตำบลโนนสำราญ และตำบลหนองไผ่ อำเภอเมืองชัยภูมิ จังหวัดชัยภูมิ ได้ใช้ถนนในการสัญจรไป-มาได้สะดวก รวดเร็ว และปลอดภัย 2. เพื่อให้เกษตรกรในพื้นที่ตำบลโนนสำราญ และตำบลหนองไผ่ อำเภอเมืองชัยภูมิ จังหวัดชัยภูมิ ได้ใช้ถนนในการขนส่งผลผลิตทางการเกษตรออกสู่ท้องตลาด ได้รวดเร็ว ปลอดภัย	ลักษณะสายทางเดิมตลอดสายทางถนนลูกรัง กว้าง 5.00 เมตร ยาว 3,300.00 เมตร ดำเนินการ ก่อสร้างถนนผิวจราจรดินซีเมนต์ ปรับปรุงคุณภาพด้วยยางธรรมชาติ (Para Soil Cement) ผิวจราจร ขนาด กว้าง 5.00 เมตร ยาว 1,140.00 เมตร หนา 0.15 เมตร หรือพื้นที่ไม่น้อยกว่า 5,700.00 ตร.ม. พิกัด N=15.6754922222222 E=102.0679588888888 N=15.6841266666666 E=102.0650400000000 ตามแบบมาตรฐาน ขององค์การบริหารส่วนจังหวัดชัยภูมิ และมาตรฐานงานทางที่ได้กำหนดไว้	-	-	1,500,000		-	ร้อยละ 80 ของประชาชนในเขตพื้นที่ตำบลโนนสำราญ และตำบลหนองไผ่ อำเภอเมืองชัยภูมิ จังหวัดชัยภูมิ รวมไปถึงผู้ที่สัญจรพื้นที่ใกล้เคียงได้ใช้ถนนเพื่อการขนส่งผลผลิตทางการเกษตร และการสัญจรไป-มา	1. ถนนมีประสิทธิภาพเพิ่มขึ้น 2. การคมนาคมขนส่งทางการเกษตรของประชาชนมีความสะดวก รวดเร็ว และปลอดภัยเพิ่มขึ้น 3. ประชาชนมีคุณภาพในการดำรงชีวิตประจำวันที่ดีขึ้น	กองช่าง

ผ 02

รายละเอียดโครงการพัฒนา

แผนพัฒนาท้องถิ่น (พ.ศ.2561 - 2565)

สำหรับ องค์กรปกครองส่วนท้องถิ่นดำเนินการ

องค์การบริหารส่วนจังหวัดชัยภูมิ

ก. ยุทธศาสตร์จังหวัดที่ 1 การสร้างความเข้มแข็งทางเศรษฐกิจฐานรากและแข่งขันได้อย่างยั่งยืน

ข. ยุทธศาสตร์การพัฒนาขององค์กรปกครองส่วนท้องถิ่นในเขตจังหวัด ยุทธศาสตร์ที่ 6 การพัฒนาโครงสร้างพื้นฐานเพื่อรองรับการเป็นศูนย์กลางทางการตลาดและการเชื่อมโยงสู่ประเทศในประชาคมอาเซียน

5. ยุทธศาสตร์ การพัฒนาโครงสร้างพื้นฐานและเพิ่มมูลค่าผลผลิตทางการเกษตร

5.9 แผนงานอุตสาหกรรมและการโยธา

ที่	โครงการ	วัตถุประสงค์	เป้าหมาย (ผลผลิตของโครงการ)	งบประมาณ 2561 (บาท)	2562 (บาท)	2563 (บาท)	2564 (บาท)	2565 (บาท)	ตัวชี้วัด (KPI)	ผลที่คาดว่าจะได้รับ	หน่วยงานที่รับผิดชอบหลัก
367	ปรับปรุงถนนคอนกรีตเสริมเหล็ก ผิวปู Asphaltic Concrete สายทาง ชย.ถ.1-0021 บ้านไทรงาม–บ้านหนองแดงน้อย อำเภอเมืองชัยภูมิ จังหวัดชัยภูมิ	1. เพื่อให้ประชาชนในพื้นที่อำเภอเมืองชัยภูมิ จังหวัดชัยภูมิ ได้ใช้ถนนในการสัญจรไป-มาได้สะดวก รวดเร็ว และปลอดภัย 2. เพื่อให้เกษตรกรในพื้นที่อำเภอเมืองชัยภูมิ จังหวัดชัยภูมิ ได้ใช้ถนนในการขนส่งผลผลิตทางการเกษตรออกสู่ท้องตลาด ได้รวดเร็ว ปลอดภัย	ลักษณะสายทางเดิม ชนิดถนนคอนกรีตเสริมเหล็ก กว้าง 8.00-9.00 เมตร ยาว 17,000.00 เมตร <u>ดำเนินการ</u> ปรับปรุงถนนคอนกรีตเสริมเหล็ก ผิวปู Asphaltic Concrete ผิวจราจร ขนาด กว้าง 6.00 เมตร ยาว 865.00 เมตร ไหล่ทางกว้างข้างละ 1.00 เมตร หนา 0.03 เมตร หรือพื้นที่ไม่น้อยกว่า 6,920.00 ตารางเมตร พิกัด กม.0+000 N=15.9096677777777 E=102.1272255555555 กม.0+865 N=15.9111577777777 E=102.1350288888888 ตามแบบมาตรฐาน ขององค์การบริหารส่วนจังหวัดชัยภูมิ และมาตรฐานงานทางที่ได้กำหนดไว้	-	-	1,444,000		-	ร้อยละ 80 ของประชาชนในเขตพื้นที่อำเภอเมืองชัยภูมิ จังหวัดชัยภูมิ รวมไปถึงผู้ที่สัญจรพื้นที่ใกล้เคียงได้ใช้ถนนเพื่อการขนส่งผลผลิตทางการเกษตรและการสัญจรไป-มา	1. ถนนมีประสิทธิภาพเพิ่มขึ้น 2. การคมนาคมขนส่งทางการเกษตรของประชาชนมีความสะดวก รวดเร็ว และปลอดภัยเพิ่มขึ้น 3. ประชาชนมีคุณภาพในการดำรงชีวิตประจำวันที่ดีขึ้น	กองช่าง

ผ 02

รายละเอียดโครงการพัฒนา

แผนพัฒนาท้องถิ่น (พ.ศ.2561 - 2565)

สำหรับ องค์กรปกครองส่วนท้องถิ่นดำเนินการ

องค์การบริหารส่วนจังหวัดชัยภูมิ

ก. ยุทธศาสตร์จังหวัดที่ 1 การสร้างความเข้มแข็งทางเศรษฐกิจฐานรากและแข่งขันได้อย่างยั่งยืน

ข. ยุทธศาสตร์การพัฒนาขององค์กรปกครองส่วนท้องถิ่นในเขตจังหวัด ยุทธศาสตร์ที่ 6 การพัฒนาโครงสร้างพื้นฐานเพื่อรองรับการเป็นศูนย์กลางทางการตลาดและการเชื่อมโยงสู่ประเทศในประชาคมอาเซียน

5. ยุทธศาสตร์ การพัฒนาโครงสร้างพื้นฐานและเพิ่มมูลค่าผลผลิตทางการเกษตร

5.9 แผนงานอุตสาหกรรมและการโยธา

ที่	โครงการ	วัตถุประสงค์	เป้าหมาย (ผลผลิตของโครงการ)	งบประมาณ 2561 (บาท)	2562 (บาท)	2563 (บาท)	2564 (บาท)	2565 (บาท)	ตัวชี้วัด (KPI)	ผลที่คาดว่าจะได้รับ	หน่วยงานที่รับผิดชอบหลัก
368	ปรับปรุงถนนลาดยางผิวปู Asphaltic Concrete ดำเนินการโดยวิธี Recycling สายทาง ชย.ถ. 1-0001 บ้านแก้งคร้อ–บ้านท่ามะไฟหวาน อำเภอแก้งคร้อ จังหวัดชัยภูมิ	1. เพื่อให้ประชาชนในพื้นที่อำเภอแก้งคร้อ จังหวัดชัยภูมิ ได้ใช้ถนนในการสัญจรไป-มาได้สะดวก รวดเร็ว และปลอดภัย 2. เพื่อให้เกษตรกรในพื้นที่อำเภอแก้งคร้อ จังหวัดชัยภูมิ ได้ใช้ถนนในการขนส่งผลผลิตทางการเกษตรออกสู่ท้องตลาด ได้รวดเร็ว ปลอดภัย	ลักษณะสายทางเดิมตลอดสายทาง ถนนลาดยาง กว้าง 6.00-8.00 เมตร ยาว 32,310.00 เมตร <u>ดำเนินการ</u> ปรับปรุงถนนลาดยางผิวปู Asphaltic Concrete ดำเนินการโดยวิธี Recycling ผิวจราจร กว้าง 6.00 เมตร ยาว 793.00 เมตร ไหล่ทางกว้างข้างละ 1.00 เมตร หนา 0.04 เมตร หรือพื้นที่ไม่น้อยกว่า 6,344.00 ตารางเมตร พิกัด N=16.1199922222222 E=102.2512711111111 N=16.1154133333333 E=102.2453811111111 ตามแบบมาตรฐาน ขององค์การบริหารส่วนจังหวัดชัยภูมิ และมาตรฐานงานทางที่ได้กำหนดไว้	-	-	3,000,000		-	ร้อยละ 80 ของประชาชนในเขตพื้นที่อำเภอแก้งคร้อ จังหวัดชัยภูมิ รวมไปถึงผู้ที่สัญจรพื้นที่ใกล้เคียงได้ใช้ถนนเพื่อการขนส่งผลผลิตทางการเกษตรและการสัญจรไป-มา	1. ถนนมีประสิทธิภาพเพิ่มขึ้น 2. การคมนาคมขนส่งทางการเกษตรของประชาชนมีความสะดวก รวดเร็ว และปลอดภัยเพิ่มขึ้น 3. ประชาชนมีคุณภาพในการดำรงชีวิตประจำวันที่ดีขึ้น	กองช่าง

ผ 02

รายละเอียดโครงการพัฒนา

แผนพัฒนาท้องถิ่น (พ.ศ.2561 - 2565)

สำหรับ องค์กรปกครองส่วนท้องถิ่นดำเนินการ

องค์การบริหารส่วนจังหวัดชัยภูมิ

ก. ยุทธศาสตร์จังหวัดที่ 1 การสร้างความเข้มแข็งทางเศรษฐกิจฐานรากและแข่งขันได้อย่างยั่งยืน

ข. ยุทธศาสตร์การพัฒนาขององค์กรปกครองส่วนท้องถิ่นในเขตจังหวัด ยุทธศาสตร์ที่ 6 การพัฒนาโครงสร้างพื้นฐานเพื่อรองรับการเป็นศูนย์กลางทางการตลาดและการเชื่อมโยงสู่ประเทศในประชาคมอาเซียน

5. ยุทธศาสตร์ การพัฒนาโครงสร้างพื้นฐานและเพิ่มมูลค่าผลผลิตทางการเกษตร

5.9 แผนงานอุตสาหกรรมและการโยธา

ที่	โครงการ	วัตถุประสงค์	เป้าหมาย (ผลผลิตของโครงการ)	งบประมาณ 2561 (บาท)	2562 (บาท)	2563 (บาท)	2564 (บาท)	2565 (บาท)	ตัวชี้วัด (KPI)	ผลที่คาดว่าจะได้รับ	หน่วยงานที่รับผิดชอบหลัก
369	ปรับปรุงถนนคอนกรีตเสริมเหล็กผิวปู Asphaltic Concrete สายทาง บ้านใหม่พัฒนา หมู่ที่ 1 ตำบลโพนทอง-บ้านเล่า หมู่ที่ 2 ตำบลบ้านเล่า อำเภอเมืองชัยภูมิ จังหวัดชัยภูมิ	1. เพื่อให้ประชาชนในพื้นที่ตำบลโพนทองและตำบลบ้านเล่า อำเภอเมืองชัยภูมิ จังหวัดชัยภูมิ ได้ใช้ถนนในการสัญจรไป-มาได้สะดวก รวดเร็ว และปลอดภัย 2. เพื่อให้เกษตรกรในพื้นที่ตำบลโพนทองและตำบลบ้านเล่า อำเภอเมืองชัยภูมิ จังหวัดชัยภูมิ ได้ใช้ถนนในการขนส่งผลผลิตทางการเกษตรออกสู่ท้องตลาด ได้รวดเร็ว ปลอดภัย	ลักษณะสายทางเดิม ชนิดถนนคอนกรีตเสริมเหล็ก กว้าง 12.00-14.00 เมตร ยาว 305.00 เมตร <u>ดำเนินการ</u> ปรับปรุงถนนคอนกรีตเสริมเหล็กผิวปู Asphaltic Concrete (ช่วงที่ 1) กม.0+000 - กม.0+185 ผิวจราจร ขนาด กว้าง 4.00 เมตร ยาว 185.00 เมตร หนา 0.03 เมตร หรือพื้นที่ไม่น้อยกว่า 740.00 ตารางเมตร (ช่วงที่ 2) กม.0+185 - กม.0+305 ผิวจราจร ขนาด กว้าง 4.50 เมตร ยาว 120.00 เมตร หนา 0.03 เมตร หรือพื้นที่ไม่น้อยกว่า 540.00 ตารางเมตร (ช่วงที่ 3)กม.0+305 - กม.1+185 ผิวจราจร ขนาด กว้าง 5.00 เมตร ยาว 880.00 เมตร หนา 0.03 เมตร หรือพื้นที่ไม่น้อยกว่า 4,400.00 ตารางเมตร หรือพื้นที่รวมทั้งหมดไม่น้อยกว่า 5,680.00 ตารางเมตร	-	-	1,230,000		-	ร้อยละ 80 ของประชาชนในเขตพื้นที่ตำบลโพนทองและตำบลบ้านเล่า อำเภอเมืองชัยภูมิ จังหวัดชัยภูมิ รวมไปถึงผู้ที่สัญจรพื้นที่ใกล้เคียงได้ใช้ถนนเพื่อการขนส่งผลผลิตทางการเกษตรและการสัญจรไป-มา	1. ถนนมีประสิทธิภาพเพิ่มขึ้น 2. การคมนาคมขนส่งทางการเกษตรของประชาชนมีความสะดวก รวดเร็ว และปลอดภัยเพิ่มขึ้น 3. ประชาชนมีคุณภาพในการดำรงชีวิตประจำวันที่ดีขึ้น	กองช่าง

ผ 02

รายละเอียดโครงการพัฒนา

แผนพัฒนาท้องถิ่น (พ.ศ.2561 - 2565)

สำหรับ องค์กรปกครองส่วนท้องถิ่นดำเนินการ

องค์การบริหารส่วนจังหวัดชัยภูมิ

ก. ยุทธศาสตร์จังหวัดที่ 1 การสร้างความเข้มแข็งทางเศรษฐกิจฐานรากและแข่งขันได้อย่างยั่งยืน

ข. ยุทธศาสตร์การพัฒนาขององค์กรปกครองส่วนท้องถิ่นในเขตจังหวัด ยุทธศาสตร์ที่ 6 การพัฒนาโครงสร้างพื้นฐานเพื่อรองรับการเป็นศูนย์กลางทางการตลาดและการเชื่อมโยงสู่ประเทศในประชาคมอาเซียน

5. ยุทธศาสตร์ การพัฒนาโครงสร้างพื้นฐานและเพิ่มมูลค่าผลผลิตทางการเกษตร

5.9 แผนงานอุตสาหกรรมและการโยธา

ที่	โครงการ	วัตถุประสงค์	เป้าหมาย (ผลผลิตของโครงการ)	งบประมาณ 2561 (บาท)	2562 (บาท)	2563 (บาท)	2564 (บาท)	2565 (บาท)	ตัวชี้วัด (KPI)	ผลที่คาดว่าจะได้รับ	หน่วยงานที่รับผิดชอบหลัก
			พิกัด (ช่วงที่1) กม.0+000 N=15.8261644444444 E=102.0675111111111 กม.0+185 N=15.8278600000000 E=102.0675344444444 (ช่วงที่2) กม.0+185 N=15.8278600000000 E=102.0675344444444 กม.0+305 N=15.8289111111111 E=102.0673855555555 (ช่วงที่3) กม.0+305 N=15.8289111111111 E=102.0673855555555 กม.1+185 N=15.8368400000000 E=102.0674366666666 ตามแบบมาตรฐาน ขององค์การบริหารส่วนจังหวัดชัยภูมิ และมาตรฐานงานทางที่ได้กำหนดไว้								

ผ 02

รายละเอียดโครงการพัฒนา

แผนพัฒนาท้องถิ่น (พ.ศ.2561 - 2565)

สำหรับ องค์กรปกครองส่วนท้องถิ่นดำเนินการ

องค์การบริหารส่วนจังหวัดชัยภูมิ

ก. ยุทธศาสตร์จังหวัดที่ 1 การสร้างความเข้มแข็งทางเศรษฐกิจฐานรากและแข่งขันได้อย่างยั่งยืน

ข. ยุทธศาสตร์การพัฒนาขององค์กรปกครองส่วนท้องถิ่นในเขตจังหวัด ยุทธศาสตร์ที่ 6 การพัฒนาโครงสร้างพื้นฐานเพื่อรองรับการเป็นศูนย์กลางทางการตลาดและการเชื่อมโยงสู่ประเทศในประชาคมอาเซียน

5. ยุทธศาสตร์ การพัฒนาโครงสร้างพื้นฐานและเพิ่มมูลค่าผลผลิตทางการเกษตร

5.9 แผนงานอุตสาหกรรมและการโยธา

ที่	โครงการ	วัตถุประสงค์	เป้าหมาย (ผลผลิตของโครงการ)	งบประมาณ 2561 (บาท)	2562 (บาท)	2563 (บาท)	2564 (บาท)	2565 (บาท)	ตัวชี้วัด (KPI)	ผลที่คาดว่าจะได้รับ	หน่วยงานที่รับผิดชอบหลัก
370	ปรับปรุงถนนคอนกรีตเสริมเหล็กผิวปู Asphaltic Concrete สายทาง บ้านเขว้า หมู่ที่ 1 ตำบลบ้านเขว้า - บ้านโนนเสาเล้า หมู่ที่ 3 ตำบลโนนแดง อำเภอบ้านเขว้า จังหวัดชัยภูมิ (ระยะที่ 2)	1. เพื่อให้ประชาชนในพื้นที่ตำบลบ้านเขว้าและตำบลโนนแดง อำเภอบ้านเขว้า จังหวัดชัยภูมิ ได้ใช้ถนนในการสัญจรไป-มาได้สะดวก รวดเร็ว และปลอดภัย 2. เพื่อให้เกษตรกรในพื้นที่ตำบลบ้านเขว้าและตำบลโนนแดง อำเภอบ้านเขว้า จังหวัดชัยภูมิ ได้ใช้ถนนในการขนส่งผลผลิตทางการเกษตรออกสู่ท้องตลาด ได้รวดเร็ว ปลอดภัย	ลักษณะสายทางเดิม ชนิดถนนคอนกรีตเสริมเหล็ก กว้าง 12.00-14.00 เมตร ยาว 1,186.00 เมตร <u>ดำเนินการ</u> ปรับปรุงถนนคอนกรีตเสริมเหล็กผิวปู Asphaltic Concrete (ช่วงที่ 1) ผิวจราจร ขนาด กว้าง 14.00 เมตร ยาว 40.00 เมตร หนา 0.03 เมตร หรือพื้นที่ไม่น้อยกว่า 560.00 ตารางเมตร (ช่วงที่ 2) ผิวจราจร ขนาด กว้าง 12.00 เมตร ยาว 1,146.00 เมตร หนา 0.03 เมตร หรือพื้นที่ไม่น้อยกว่า 13,752.00 ตารางเมตร หรือพื้นที่รวมทั้งหมดไม่น้อยกว่า 14,312.00 ตารางเมตร พิกัด (ช่วงที่1) N=15.7722800000000 E=101.9163399999999 N=15.7725899999999 E=101.9164577777777	-	-	3,000,000		-	ร้อยละ 80 ของประชาชนในเขตพื้นที่ตำบลบ้านเขว้าและตำบลโนนแดง อำเภอบ้านเขว้า จังหวัดชัยภูมิ รวมไปถึงผู้ที่สัญจรพื้นที่ใกล้เคียงได้ใช้ถนนเพื่อการขนส่งผลผลิตทางการเกษตรและการสัญจรไป-มา	1. ถนนมีประสิทธิภาพเพิ่มขึ้น 2. การคมนาคมขนส่งทางการเกษตรของประชาชนมีความสะดวก รวดเร็ว และปลอดภัยเพิ่มขึ้น 3. ประชาชนมีคุณภาพในการดำรงชีวิตประจำวันที่ดีขึ้น	กองช่าง

ผ 02

รายละเอียดโครงการพัฒนา

แผนพัฒนาท้องถิ่น (พ.ศ.2561 - 2565)

สำหรับ องค์กรปกครองส่วนท้องถิ่นดำเนินการ

องค์การบริหารส่วนจังหวัดชัยภูมิ

ก. ยุทธศาสตร์จังหวัดที่ 1 การสร้างความเข้มแข็งทางเศรษฐกิจฐานรากและแข่งขันได้อย่างยั่งยืน

ข. ยุทธศาสตร์การพัฒนาขององค์กรปกครองส่วนท้องถิ่นในเขตจังหวัด ยุทธศาสตร์ที่ 6 การพัฒนาโครงสร้างพื้นฐานเพื่อรองรับการเป็นศูนย์กลางทางการตลาดและการเชื่อมโยงสู่ประเทศในประชาคมอาเซียน

5. ยุทธศาสตร์ การพัฒนาโครงสร้างพื้นฐานและเพิ่มมูลค่าผลผลิตทางการเกษตร

5.9 แผนงานอุตสาหกรรมและการโยธา

ที่	โครงการ	วัตถุประสงค์	เป้าหมาย (ผลผลิตของโครงการ)	งบประมาณ 2561 (บาท)	2562 (บาท)	2563 (บาท)	2564 (บาท)	2565 (บาท)	ตัวชี้วัด (KPI)	ผลที่คาดว่าจะได้รับ	หน่วยงานที่รับผิดชอบหลัก
			พิกัด (ช่วงที่2) N=15.7725899999999 E=101.9164577777777 N=15.7823488888888 E=101.9199788888888 ตามแบบมาตรฐาน ขององค์การบริหารส่วนจังหวัดชัยภูมิ และมาตรฐานงานทางที่ได้กำหนดไว้								

ผ 02

รายละเอียดโครงการพัฒนา

แผนพัฒนาท้องถิ่น (พ.ศ.2561 - 2565)

สำหรับ องค์กรปกครองส่วนท้องถิ่นดำเนินการ

องค์การบริหารส่วนจังหวัดชัยภูมิ

ก. ยุทธศาสตร์จังหวัดที่ 1 การสร้างความเข้มแข็งทางเศรษฐกิจฐานรากและแข่งขันได้อย่างยั่งยืน

ข. ยุทธศาสตร์การพัฒนาขององค์กรปกครองส่วนท้องถิ่นในเขตจังหวัด ยุทธศาสตร์ที่ 6 การพัฒนาโครงสร้างพื้นฐานเพื่อรองรับการเป็นศูนย์กลางทางการตลาดและการเชื่อมโยงสู่ประเทศในประชาคมอาเซียน

5. ยุทธศาสตร์ การพัฒนาโครงสร้างพื้นฐานและเพิ่มมูลค่าผลผลิตทางการเกษตร

5.9 แผนงานอุตสาหกรรมและการโยธา

ที่	โครงการ	วัตถุประสงค์	เป้าหมาย (ผลผลิตของโครงการ)	งบประมาณ 2561 (บาท)	2562 (บาท)	2563 (บาท)	2564 (บาท)	2565 (บาท)	ตัวชี้วัด (KPI)	ผลที่คาดว่าจะได้รับ	หน่วยงานที่รับผิดชอบหลัก
371	ปรับปรุงถนนคอนกรีตเสริมเหล็ก ผิวปู Asphaltic Concrete สายทาง บ้านวังกะทะ หมู่ที่ 2 ตำบลวังตะเฆ่ อำเภอหนองบัวระเหว - บ้านโคกชาติ หมู่ที่ 9 ตำบลโป่งนก อำเภอเทพสถิต จังหวัดชัยภูมิ	1. เพื่อให้ประชาชนในพื้นที่ตำบลวังตะเฆ่ อำเภอหนองบัวระเหว และตำบลโป่งนก อำเภอเทพสถิต จังหวัดชัยภูมิ ได้ใช้ถนนในการสัญจรไป-มาได้สะดวก รวดเร็ว และปลอดภัย 2. เพื่อให้เกษตรกรในพื้นที่ตำบลวังตะเฆ่ อำเภอหนองบัวระเหว และตำบลโป่งนก อำเภอเทพสถิต จังหวัดชัยภูมิ ได้ใช้ถนนในการขนส่งผลผลิตทางการเกษตรออกสู่ท้องตลาด ได้รวดเร็ว ปลอดภัย	ลักษณะสายทางเดิม ชนิดถนนคอนกรีตเสริมเหล็ก กว้าง 6.00 เมตร ยาว 532.00 เมตร <u>ดำเนินการ</u> ปรับปรุงถนนคอนกรีตเสริมเหล็ก ผิวปู Asphaltic Concrete ผิวจราจร กว้าง 6.00 เมตร ยาว 373.00 เมตร หนา 0.03 เมตร หรือพื้นที่ไม่น้อยกว่า 2,238.00 ตารางเมตร พิกัด N=15.8096033333333 E=101.5801399999999 N=15.8063077777777 E=101.5803111111111 ตามแบบมาตรฐาน ขององค์การบริหารส่วนจังหวัดชัยภูมิ และมาตรฐานงานทางที่ได้กำหนดไว้		494,000			ร้อยละ 80 ของประชาชนในเขตพื้นที่ตำบลวังตะเฆ่ อำเภอหนองบัวระเหว และตำบลโป่งนก อำเภอเทพสถิต จังหวัดชัยภูมิ รวมไปถึงผู้ที่สัญจร พื้นที่ใกล้เคียงได้ใช้ถนนเพื่อการขนส่งผลผลิตทางการเกษตร และการสัญจรไป-มา	1. ถนนมีประสิทธิภาพเพิ่มขึ้น 2. การคมนาคมขนส่งทางการเกษตรของประชาชนมีความสะดวก รวดเร็ว และปลอดภัยเพิ่มขึ้น 3. ประชาชนมีคุณภาพในการดำรงชีวิตประจำวันที่ดีขึ้น	กองช่าง

ผ 02

รายละเอียดโครงการพัฒนา

แผนพัฒนาท้องถิ่น (พ.ศ.2561 - 2565)

สำหรับ องค์กรปกครองส่วนท้องถิ่นดำเนินการ

องค์การบริหารส่วนจังหวัดชัยภูมิ

ก. ยุทธศาสตร์จังหวัดที่ 1 การสร้างความเข้มแข็งทางเศรษฐกิจฐานรากและแข่งขันได้อย่างยั่งยืน

ข. ยุทธศาสตร์การพัฒนาขององค์กรปกครองส่วนท้องถิ่นในเขตจังหวัด ยุทธศาสตร์ที่ 6 การพัฒนาโครงสร้างพื้นฐานเพื่อรองรับการเป็นศูนย์กลางทางการตลาดและการเชื่อมโยงสู่ประเทศในประชาคมอาเซียน

5. ยุทธศาสตร์ การพัฒนาโครงสร้างพื้นฐานและเพิ่มมูลค่าผลผลิตทางการเกษตร

5.9 แผนงานอุตสาหกรรมและการโยธา

ที่	โครงการ	วัตถุประสงค์	เป้าหมาย (ผลผลิตของโครงการ)	งบประมาณ 2561 (บาท)	2562 (บาท)	2563 (บาท)	2564 (บาท)	2565 (บาท)	ตัวชี้วัด (KPI)	ผลที่คาดว่าจะได้รับ	หน่วยงานที่รับผิดชอบหลัก
372	ปรับปรุงถนนคอนกรีตเสริมเหล็ก ผิวปู Asphaltic Concrete สายทางบ้านวังอุดม หมู่ที่ 13 ตำบลวังตะเฆ่ อำเภอหนองบัวระเหว - บ้านศิลาทอง หมู่ที่ 8 ตำบลโป่งนก อำเภอเทพสถิต จังหวัดชัยภูมิ	1. เพื่อให้ประชาชนในพื้นที่ตำบลวังตะเฆ่ อำเภอหนองบัวระเหว และตำบลโป่งนก อำเภอเทพสถิต จังหวัดชัยภูมิ ได้ใช้ถนนในการสัญจรไป-มาได้สะดวก รวดเร็ว และปลอดภัย 2. เพื่อให้เกษตรกรในพื้นที่ตำบลวังตะเฆ่ อำเภอหนองบัวระเหว และตำบลโป่งนก อำเภอเทพสถิต จังหวัดชัยภูมิ ได้ใช้ถนนในการขนส่งผลผลิตทางการเกษตรออกสู่ท้องตลาด ได้รวดเร็ว ปลอดภัย	ลักษณะสายทางเดิม ชนิดถนนคอนกรีตเสริมเหล็ก กว้าง 5.00 มตร ยาว 635.00 เมตร ดำเนินการ ปรับปรุงถนนคอนกรีตเสริมเหล็ก ผิวปู Asphaltic Concrete ผิวจราจร ขนาด กว้าง 5.00 เมตร ยาว 442.00 เมตร หนา 0.03 เมตร หรือพื้นที่ไม่น้อยกว่า 2,210.00 ตารางเมตร พิกัด N=15.8235444444444 E=101.5634588888888 N=15.8271944444444 E=101.5620099999999 ตามแบบมาตรฐาน ขององค์การบริหารส่วนจังหวัดชัยภูมิ และมาตรฐานงานทางที่ได้กำหนดไว้	-	-	494,000		-	ร้อยละ 80 ของประชาชนในเขตพื้นที่ตำบลวังตะเฆ่ อำเภอหนองบัวระเหว และตำบลโป่งนก อำเภอเทพสถิต จังหวัดชัยภูมิ รวมไปถึงผู้ที่สัญจร พื้นที่ใกล้เคียงได้ใช้ถนนเพื่อการขนส่งผลผลิตทางการเกษตร และการสัญจรไป-มา	1. ถนนมีประสิทธิภาพเพิ่มขึ้น 2. การคมนาคมขนส่งทางการเกษตรของประชาชนมีความสะดวก รวดเร็ว และปลอดภัยเพิ่มขึ้น 3. ประชาชนมีคุณภาพในการดำรงชีวิตประจำวันที่ดีขึ้น	กองช่าง

ผ 02

รายละเอียดโครงการพัฒนา

แผนพัฒนาท้องถิ่น (พ.ศ.2561 - 2565)

สำหรับ องค์กรปกครองส่วนท้องถิ่นดำเนินการ

องค์การบริหารส่วนจังหวัดชัยภูมิ

ก. ยุทธศาสตร์จังหวัดที่ 1 การสร้างความเข้มแข็งทางเศรษฐกิจฐานรากและแข่งขันได้อย่างยั่งยืน

ข. ยุทธศาสตร์การพัฒนาขององค์กรปกครองส่วนท้องถิ่นในเขตจังหวัด ยุทธศาสตร์ที่ 6 การพัฒนาโครงสร้างพื้นฐานเพื่อรองรับการเป็นศูนย์กลางทางการตลาดและการเชื่อมโยงสู่ประเทศในประชาคมอาเซียน

5. ยุทธศาสตร์ การพัฒนาโครงสร้างพื้นฐานและเพิ่มมูลค่าผลผลิตทางการเกษตร

5.9 แผนงานอุตสาหกรรมและการโยธา

ที่	โครงการ	วัตถุประสงค์	เป้าหมาย (ผลผลิตของโครงการ)	งบประมาณ 2561 (บาท)	2562 (บาท)	2563 (บาท)	2564 (บาท)	2565 (บาท)	ตัวชี้วัด (KPI)	ผลที่คาดว่าจะได้รับ	หน่วยงานที่รับผิดชอบหลัก
373	ก่อสร้างถนนคอนกรีตเสริมเหล็ก สายทาง บ้านราษฎร์บูรณะ หมู่ที่ 9 ตำบลเจาทอง - บ้านซับไทรทอง หมู่ที่ 8 ตำบลแหลมทอง อำเภอภักดีชุมพล จังหวัดชัยภูมิ	1. เพื่อให้ประชาชนในพื้นที่ตำบลเจาทอง และตำบลแหลมทอง อำเภอภักดีชุมพล จังหวัดชัยภูมิ ได้ใช้ถนนในการสัญจร ไป-มาได้สะดวก รวดเร็วและปลอดภัย 2. เพื่อให้เกษตรกรในพื้นที่ตำบลเจาทอง และตำบลแหลมทอง อำเภอภักดีชุมพล จังหวัดชัยภูมิ ได้ใช้ถนนในการขนส่งผลผลิตทางการเกษตรออกสู่ท้องตลาด ได้รวดเร็ว ปลอดภัย	ลักษณะสายทางเดิม ถนนหินคลุก กว้าง 6.00 เมตร ยาว 3,000.00 เมตร ดำเนินการ ผิวจราจร กว้าง 5.00 เมตร ระยะทาง 992.00 เมตร หนา 0.15 เมตร หรือพื้นที่ไม่น้อยกว่า 4,960.00 ตารางเมตร ไหล่ทางกว้าง ข้างละ 0.30 เมตร พิกัด N=15.9156722222222 E=101.4151044444444 N=15.9210511111111 E=101.4079100000000 ตามแบบมาตรฐาน ขององค์การบริหารส่วนจังหวัดชัยภูมิ และมาตรฐานงานทางที่ได้กำหนดไว้		-	3,000,000		-	ร้อยละ 80 ของประชาชนในเขตพื้นที่ตำบลเจาทอง และตำบลแหลมทอง อำเภอภักดีชุมพล จังหวัดชัยภูมิ รวมไปถึงผู้ที่สัญจรพื้นที่ใกล้เคียงได้ใช้ถนนเพื่อการขนส่งผลผลิตทางการเกษตร และการสัญจรไป-มา	1. ถนนมีประสิทธิภาพเพิ่มขึ้น 2. การคมนาคมขนส่งทางการเกษตรของประชาชนมีความสะดวก รวดเร็ว และปลอดภัยเพิ่มขึ้น 3. ประชาชนมีคุณภาพในการดำรงชีวิตประจำวันที่ดีขึ้น	กองช่าง

ผ 02

รายละเอียดโครงการพัฒนา

แผนพัฒนาท้องถิ่น (พ.ศ.2561 - 2565)

สำหรับ องค์กรปกครองส่วนท้องถิ่นดำเนินการ

องค์การบริหารส่วนจังหวัดชัยภูมิ

ก. ยุทธศาสตร์จังหวัดที่ 1 การสร้างความเข้มแข็งทางเศรษฐกิจฐานรากและแข่งขันได้อย่างยั่งยืน

ข. ยุทธศาสตร์การพัฒนาขององค์กรปกครองส่วนท้องถิ่นในเขตจังหวัด ยุทธศาสตร์ที่ 6 การพัฒนาโครงสร้างพื้นฐานเพื่อรองรับการเป็นศูนย์กลางทางการตลาดและการเชื่อมโยงสู่ประเทศในประชาคมอาเซียน

5. ยุทธศาสตร์ การพัฒนาโครงสร้างพื้นฐานและเพิ่มมูลค่าผลผลิตทางการเกษตร

5.9 แผนงานอุตสาหกรรมและการโยธา

ที่	โครงการ	วัตถุประสงค์	เป้าหมาย (ผลผลิตของโครงการ)	งบประมาณ 2561 (บาท)	2562 (บาท)	2563 (บาท)	2564 (บาท)	2565 (บาท)	ตัวชี้วัด (KPI)	ผลที่คาดว่าจะได้รับ	หน่วยงานที่รับผิดชอบหลัก
374	ซ่อมแซมถนนลาดยาง ผิวปู Asphaltic Concrete สายทาง ชย.ถ.1-0108 บ้านหนองฉิม – บ้านรังงาม อำเภอเนินสง่า จังหวัดชัยภูมิ	1. เพื่อให้ประชาชนในพื้นที่อำเภอเนินสง่า จังหวัดชัยภูมิ ได้ใช้ถนนในการสัญจรไป-มาได้สะดวก รวดเร็ว และปลอดภัย 2. เพื่อให้เกษตรกรในพื้นที่อำเภอเนินสง่า จังหวัดชัยภูมิ ได้ใช้ถนนในการขนส่งผลผลิตทางการเกษตรออกสู่ท้องตลาด ได้รวดเร็ว ปลอดภัย	ลักษณะสายทางเดิมตลอดสายทาง ถนนลาดยางชำรุด กว้าง 8.00 เมตร ยาว 1,500.00 เมตร ดำเนินการ ซ่อมแซมถนนลาดยาง ผิวปู Asphaltic Concrete (ช่วง กม.6+800 – กม.7+800) ผิวจราจร ขนาด กว้าง 6.00 เมตร ยาว 1,185.00 เมตร ไหล่ทางกว้างข้างละ 1.00 เมตร หนา 0.04 เมตร หรือพื้นที่ไม่น้อยกว่า 9,480.00 ตารางเมตร พิกัด (ช่วง กม.6+800 – กม.7+800) N=15.5039344444444 E=101.9518288888888 N=15.4950800000000 E=101.9499833333333 ตามแบบมาตรฐาน ขององค์การบริหารส่วนจังหวัดชัยภูมิ และมาตรฐานงานทางที่ได้กำหนดไว้		-	2,996,000	-	-	ร้อยละ 80 ของประชาชนในเขตพื้นที่อำเภอเนินสง่า จังหวัดชัยภูมิ รวมไปถึงผู้ที่สัญจรพื้นที่ใกล้เคียงได้ใช้ถนนเพื่อการขนส่งผลผลิตทางการเกษตรและการสัญจรไป-มา	1. ถนนมีประสิทธิภาพเพิ่มขึ้น 2. การคมนาคมขนส่งทางการเกษตรของประชาชนมีความสะดวก รวดเร็ว และปลอดภัยเพิ่มขึ้น 3. ประชาชนมีคุณภาพในการดำรงชีวิตประจำวันที่ดีขึ้น	กองช่าง

ผ 02

รายละเอียดโครงการพัฒนา

แผนพัฒนาท้องถิ่น (พ.ศ.2561 - 2565)

สำหรับ องค์กรปกครองส่วนท้องถิ่นดำเนินการ

องค์การบริหารส่วนจังหวัดชัยภูมิ

ก. ยุทธศาสตร์จังหวัดที่ 1 การสร้างความเข้มแข็งทางเศรษฐกิจฐานรากและแข่งขันได้อย่างยั่งยืน

ข. ยุทธศาสตร์การพัฒนาขององค์กรปกครองส่วนท้องถิ่นในเขตจังหวัด ยุทธศาสตร์ที่ 6 การพัฒนาโครงสร้างพื้นฐานเพื่อรองรับการเป็นศูนย์กลางทางการตลาดและการเชื่อมโยงสู่ประเทศในประชาคมอาเซียน

5. ยุทธศาสตร์ การพัฒนาโครงสร้างพื้นฐานและเพิ่มมูลค่าผลผลิตทางการเกษตร

5.9 แผนงานอุตสาหกรรมและการโยธา

ที่	โครงการ	วัตถุประสงค์	เป้าหมาย (ผลผลิตของโครงการ)	งบประมาณ 2561 (บาท)	2562 (บาท)	2563 (บาท)	2564 (บาท)	2565 (บาท)	ตัวชี้วัด (KPI)	ผลที่คาดว่าจะได้รับ	หน่วยงานที่รับผิดชอบหลัก
375	ปรับปรุงถนนคอนกรีตเสริมเหล็ก ผิวปู Asphaltic Concrete สายทาง บ้านสำนักตูมกา หมู่ที่ 5 ตำบลวังตะเฆ่ – บ้านห้วยแย้ หมู่ที่ 13 ตำบลห้วยแย้ อำเภอหนองบัวระเหว จังหวัดชัยภูมิ	1. เพื่อให้ประชาชนในพื้นที่ตำบลวังตะเฆ่ และตำบลห้วยแย้ อำเภอหนองบัวระเหว จังหวัดชัยภูมิ ได้ใช้ถนนในการสัญจรไป-มาได้สะดวก รวดเร็ว และปลอดภัย 2. เพื่อให้เกษตรกรในพื้นที่ตำบลวังตะเฆ่ และตำบลห้วยแย้ อำเภอหนองบัวระเหว จังหวัดชัยภูมิ ได้ใช้ถนนในการขนส่งผลผลิตทางการเกษตรออกสู่ท้องตลาด ได้รวดเร็ว ปลอดภัย	ลักษณะสายทางเดิม (ช่วงที่1) ชนิดถนนคอนกรีตเสริมเหล็ก กว้าง 5.00 เมตร ยาว 660.00 เมตร (ช่วงที่2) ชนิดถนนคอนกรีตเสริมเหล็ก กว้าง 5.00 เมตร ยาว 1,400.00 เมตร ดำเนินการ ปรับปรุงถนนคอนกรีตเสริมเหล็ก ผิวปู Asphaltic Concrete (ช่วงที่ 1) ผิวจราจร ขนาด กว้าง 5.00 เมตร ยาว 660.00 เมตร หนา 0.03 เมตร พื้นที่ไม่น้อยกว่า 3,300.00 ตารางเมตร (ช่วงที่ 2) ผิวจราจร ขนาด กว้าง 5.00 เมตร ยาว 245.00 เมตร หนา 0.03 เมตร พื้นที่ไม่น้อยกว่า 1,225.00 ตารางเมตร หรือพื้นที่รวมทั้งหมดไม่น้อยกว่า 4,525.00 ตารางเมตร		-	998,000		-	ร้อยละ 80 ของประชาชนในเขตพื้นที่ตำบลวังตะเฆ่ และตำบลห้วยแย้ อำเภอหนองบัวระเหว จังหวัดชัยภูมิ รวมไปถึงผู้ที่สัญจรพื้นที่ใกล้เคียงได้ใช้ถนนเพื่อการขนส่งผลผลิตทางการเกษตรและการสัญจรไป-มา	1. ถนนมีประสิทธิภาพเพิ่มขึ้น 2. การคมนาคมขนส่งทางการเกษตรของประชาชนมีความสะดวก รวดเร็ว และปลอดภัยเพิ่มขึ้น 3. ประชาชนมีคุณภาพในการดำรงชีวิตประจำวันที่ดีขึ้น	กองช่าง

ผ 02

รายละเอียดโครงการพัฒนา

แผนพัฒนาท้องถิ่น (พ.ศ.2561 - 2565)

สำหรับ องค์กรปกครองส่วนท้องถิ่นดำเนินการ

องค์การบริหารส่วนจังหวัดชัยภูมิ

ก. ยุทธศาสตร์จังหวัดที่ 1 การสร้างความเข้มแข็งทางเศรษฐกิจฐานรากและแข่งขันได้อย่างยั่งยืน

ข. ยุทธศาสตร์การพัฒนาขององค์กรปกครองส่วนท้องถิ่นในเขตจังหวัด ยุทธศาสตร์ที่ 6 การพัฒนาโครงสร้างพื้นฐานเพื่อรองรับการเป็นศูนย์กลางทางการตลาดและการเชื่อมโยงสู่ประเทศในประชาคมอาเซียน

5. ยุทธศาสตร์ การพัฒนาโครงสร้างพื้นฐานและเพิ่มมูลค่าผลผลิตทางการเกษตร

5.9 แผนงานอุตสาหกรรมและการโยธา

ที่	โครงการ	วัตถุประสงค์	เป้าหมาย (ผลผลิตของโครงการ)	งบประมาณ 2561 (บาท)	2562 (บาท)	2563 (บาท)	2564 (บาท)	2565 (บาท)	ตัวชี้วัด (KPI)	ผลที่คาดว่าจะได้รับ	หน่วยงานที่รับผิดชอบหลัก
			พิกัด (ช่วงที่1) N=15.8664811111111 E=101.5889144444444 N=15.8638977777777 E=101.5933299999999 (ช่วงที่2) N=15.8629400000000 E=101.5941799999999 N=15.8612000000000 E=101.5955277777777 ตามแบบมาตรฐาน ขององค์การบริหารส่วนจังหวัดชัยภูมิ และมาตรฐานงานทางที่ได้กำหนดไว้								

ผ 02

รายละเอียดโครงการพัฒนา

แผนพัฒนาท้องถิ่น (พ.ศ.2561 - 2565)

สำหรับ องค์กรปกครองส่วนท้องถิ่นดำเนินการ

องค์การบริหารส่วนจังหวัดชัยภูมิ

ก. ยุทธศาสตร์จังหวัดที่ 1 การสร้างความเข้มแข็งทางเศรษฐกิจฐานรากและแข่งขันได้อย่างยั่งยืน

ข. ยุทธศาสตร์การพัฒนาขององค์กรปกครองส่วนท้องถิ่นในเขตจังหวัด ยุทธศาสตร์ที่ 6 การพัฒนาโครงสร้างพื้นฐานเพื่อรองรับการเป็นศูนย์กลางทางการตลาดและการเชื่อมโยงสู่ประเทศในประชาคมอาเซียน

5. ยุทธศาสตร์ การพัฒนาโครงสร้างพื้นฐานและเพิ่มมูลค่าผลผลิตทางการเกษตร

5.9 แผนงานอุตสาหกรรมและการโยธา

ที่	โครงการ	วัตถุประสงค์	เป้าหมาย (ผลผลิตของโครงการ)	งบประมาณ 2561 (บาท)	2562 (บาท)	2563 (บาท)	2564 (บาท)	2565 (บาท)	ตัวชี้วัด (KPI)	ผลที่คาดว่าจะได้รับ	หน่วยงานที่รับผิดชอบหลัก
376	ปรับปรุงถนนคอนกรีตเสริมเหล็ก ผิวปู Asphaltic Concrete สายทาง บ้านโนนเตาไห หมู่ที่ 3 ตำบลถ้ำวัวแดง อำเภอหนองบัวแดง -บ้านเจียง หมู่ที่ 1 ตำบลบ้านเจียง อำเภอภักดีชุมพล จังหวัดชัยภูมิ	1. เพื่อให้ประชาชนในพื้นที่ตำบลถ้ำวัวแดง อำเภอหนองบัวแดง และตำบลบ้านเจียง อำเภอภักดีชุมพล จังหวัดชัยภูมิ ได้ใช้ถนนในการสัญจรไป-มาได้สะดวก รวดเร็ว และปลอดภัย 2. เพื่อให้เกษตรกรในพื้นที่ตำบลถ้ำวัวแดง อำเภอหนองบัวแดง และตำบลบ้านเจียง อำเภอภักดีชุมพล จังหวัดชัยภูมิ ได้ใช้ถนนในการขนส่งผลผลิตทางการเกษตรออกสู่ท้องตลาด ได้รวดเร็ว ปลอดภัย	ลักษณะสายทางเดิม ชนิดถนนคอนกรีตเสริมเหล็ก กว้าง 5.00 เมตร ยาว 2,000.00 เมตร ดำเนินการ ปรับปรุงถนนคอนกรีตเสริมเหล็ก ผิวปู Asphaltic Concrete ผิวจราจร ขนาด กว้าง 5.00 เมตร ยาว 910.00 เมตร หนา 0.03 เมตร หรือพื้นที่ไม่น้อยกว่า 4,550.00 ตารางเมตร พิกัด N=16.0163199999999 E=101.5667288888888 N=16.0120333333333 E=101.5651355555555 ตามแบบมาตรฐาน ขององค์การบริหารส่วนจังหวัดชัยภูมิ และมาตรฐานงานทางที่ได้กำหนดไว้		-	996,000		-	ร้อยละ 80 ของประชาชนในเขตพื้นที่ตำบลถ้ำวัวแดง อำเภอหนองบัวแดงและตำบลบ้านเจียง อำเภอภักดีชุมพล จังหวัดชัยภูมิ รวมไปถึงผู้ที่สัญจรพื้นที่ใกล้เคียงได้ใช้ถนนเพื่อการขนส่งผลผลิตทางการเกษตรและการสัญจรไป-มา	1. ถนนมีประสิทธิภาพเพิ่มขึ้น 2. การคมนาคมขนส่งทางการเกษตรของประชาชนมีความสะดวก รวดเร็ว และปลอดภัยเพิ่มขึ้น 3. ประชาชนมีคุณภาพในการดำรงชีวิตประจำวันที่ดีขึ้น	กองช่าง

ผ 02

รายละเอียดโครงการพัฒนา

แผนพัฒนาท้องถิ่น (พ.ศ.2561 - 2565)

สำหรับ องค์กรปกครองส่วนท้องถิ่นดำเนินการ

องค์การบริหารส่วนจังหวัดชัยภูมิ

ก. ยุทธศาสตร์จังหวัดที่ 1 การสร้างความเข้มแข็งทางเศรษฐกิจฐานรากและแข่งขันได้อย่างยั่งยืน

ข. ยุทธศาสตร์การพัฒนาขององค์กรปกครองส่วนท้องถิ่นในเขตจังหวัด ยุทธศาสตร์ที่ 6 การพัฒนาโครงสร้างพื้นฐานเพื่อรองรับการเป็นศูนย์กลางทางการตลาดและการเชื่อมโยงสู่ประเทศในประชาคมอาเซียน

5. ยุทธศาสตร์ การพัฒนาโครงสร้างพื้นฐานและเพิ่มมูลค่าผลผลิตทางการเกษตร

5.9 แผนงานอุตสาหกรรมและการโยธา

ที่	โครงการ	วัตถุประสงค์	เป้าหมาย (ผลผลิตของโครงการ)	งบประมาณ 2561 (บาท)	2562 (บาท)	2563 (บาท)	2564 (บาท)	2565 (บาท)	ตัวชี้วัด (KPI)	ผลที่คาดว่าจะได้รับ	หน่วยงานที่รับผิดชอบหลัก
377	ก่อสร้างถนนลาดยาง ผิวปู Asphaltic Concrete สายทาง ชย.ถ.1-0088 บ้านโคกรัง – บ้านโคกพะงาด อำเภอเทพสถิต จังหวัดชัยภูมิ	1. เพื่อให้ประชาชนในพื้นที่อำเภอเทพสถิต จังหวัดชัยภูมิ ได้ใช้ถนนในการสัญจรไป-มาได้สะดวก รวดเร็ว และปลอดภัย 2. เพื่อให้เกษตรกรในพื้นที่อำเภอเทพสถิต จังหวัดชัยภูมิ ได้ใช้ถนนในการขนส่งผลผลิตทางการเกษตรออกสู่ท้องตลาด ได้รวดเร็ว ปลอดภัย	ลักษณะสายทางเดิม กม.0+000 ถึง กม. 1+880 ถนนลาดยาง กว้าง 8.00 เมตร ยาว 1,880.00 เมตร กม.1+880 ถึง กม. 4+475 ถนนลาดยาง กว้าง 8.00 เมตรยาว 1,880.00 เมตร ดำเนินการ ก่อสร้างถนนลาดยาง ผิวปู Asphaltic Concrete กม.1+880 – กม.4+475 ผิวจราจร ขนาดกว้าง 6.00 เมตร ยาว 660.00 เมตร ไหล่ทางกว้าง ข้างละ 1.00 เมตร หนา 0.04 เมตร หรือพื้นที่ไม่น้อยกว่า 5,280.00 ตารางเมตร พิกัด N=15.4983377777777 E=101.4517800000000 N=15.4952111111111 E=101.4568844444444 ตามแบบมาตรฐาน ขององค์การบริหารส่วนจังหวัดชัยภูมิ และมาตรฐานงานทางที่ได้กำหนดไว้		-	2,989,000		-	ร้อยละ 80 ของประชาชนในเขตพื้นที่อำเภอเทพสถิต จังหวัดชัยภูมิ รวมไปถึงผู้ที่สัญจรพื้นที่ใกล้เคียง ได้ใช้ถนนเพื่อการขนส่งผลผลิตทางการเกษตรและการสัญจรไป-มา	1. ถนนมีประสิทธิภาพเพิ่มขึ้น 2. การคมนาคมขนส่งทางการเกษตรของประชาชนมีความสะดวก รวดเร็ว และปลอดภัยเพิ่มขึ้น 3. ประชาชนมีคุณภาพในการดำรงชีวิตประจำวันที่ดีขึ้น	กองช่าง

ผ 02

รายละเอียดโครงการพัฒนา

แผนพัฒนาท้องถิ่น (พ.ศ.2561 - 2565)

สำหรับ องค์กรปกครองส่วนท้องถิ่นดำเนินการ

องค์การบริหารส่วนจังหวัดชัยภูมิ

ก. ยุทธศาสตร์จังหวัดที่ 1 การสร้างความเข้มแข็งทางเศรษฐกิจฐานรากและแข่งขันได้อย่างยั่งยืน

ข. ยุทธศาสตร์การพัฒนาขององค์กรปกครองส่วนท้องถิ่นในเขตจังหวัด ยุทธศาสตร์ที่ 6 การพัฒนาโครงสร้างพื้นฐานเพื่อรองรับการเป็นศูนย์กลางทางการตลาดและการเชื่อมโยงสู่ประเทศในประชาคมอาเซียน

5. ยุทธศาสตร์ การพัฒนาโครงสร้างพื้นฐานและเพิ่มมูลค่าผลผลิตทางการเกษตร

5.9 แผนงานอุตสาหกรรมและการโยธา

ที่	โครงการ	วัตถุประสงค์	เป้าหมาย (ผลผลิตของโครงการ)	งบประมาณ 2561 (บาท)	2562 (บาท)	2563 (บาท)	2564 (บาท)	2565 (บาท)	ตัวชี้วัด (KPI)	ผลที่คาดว่าจะได้รับ	หน่วยงานที่รับผิดชอบหลัก
378	ปรับปรุงถนนคอนกรีตเสริมเหล็ก ผิวปู Asphaltic Concrete สายทาง บ้านสว่างศรีพัฒนา หมู่ที่ 22 ตำบลบ้านเพชร-บ้านกุ่ม หมู่ที่ 3 ตำบลหัวทะเล อำเภอบำเหน็จณรงค์ จังหวัดชัยภูมิ	1. เพื่อให้ประชาชนในพื้นที่ตำบลบ้านเพชร และตำบลหัวทะเล อำเภอบำเหน็จณรงค์ จังหวัดชัยภูมิ ได้ใช้ถนนในการสัญจร ไป-มาได้สะดวก รวดเร็ว และปลอดภัย 2. เพื่อให้เกษตรกรในพื้นที่ตำบลบ้านเพชร และตำบลหัวทะเล อำเภอบำเหน็จณรงค์ จังหวัดชัยภูมิได้ใช้ถนนในการขนส่ง	ลักษณะสายทางเดิม ช่วงที่ 1 ถนนคอนกรีตเสริมเหล็ก กว้าง 5.00 เมตร ยาว 850.00 เมตร ช่วงที่ 2 ถนนคอนกรีตเสริมเหล็ก กว้าง 5.00 เมตร ยาว 900.00 เมตร ดำเนินการ ปรับปรุงถนนคอนกรีตเสริมเหล็ก ผิวปู Asphaltic Concrete ช่วงที่ 1 ผิวจราจร ขนาดกว้าง 5.00 เมตร ยาว 645.00 เมตร หนา 0.03 เมตร ช่วงที่ 2 ผิวจราจร ขนาดกว้าง 5.00 เมตร ยาว 900.00 เมตร หนา 0.03 เมตร ความยาวรวมทั้งหมด 1,545.00 เมตร หรือพื้นที่รวมทั้งหมดไม่น้อยกว่า 7,725.00 ตารางเมตร พิกัด ช่วงที่ 1 N=15.4640188888888 E=101.7140866666666 N=15.4593466666666 E=101.7147033333333 ช่วงที่ 2 N=15.4636322222222 E=101.7127900000000 N=15.4587488888888 E=101.7142188888888 ตามแบบมาตรฐาน ขององค์การบริหารส่วนจังหวัดชัยภูมิ และมาตรฐานงานทางที่ได้กำหนดไว้		-	1,696,000	-	-	ร้อยละ 80 ของประชาชนในเขตพื้นที่ตำบลบ้านเพชร และตำบลหัวทะเล อำเภอบำเหน็จณรงค์ จังหวัดชัยภูมิ รวมไปถึงผู้ที่สัญจรพื้นที่ใกล้เคียงได้ใช้ถนนเพื่อการขนส่งผลผลิตทางการเกษตรและการสัญจรไป-มา	1. ถนนมีประสิทธิภาพเพิ่มขึ้น 2. การคมนาคมขนส่งทางการเกษตรของประชาชนมีความสะดวก รวดเร็ว และปลอดภัยเพิ่มขึ้น 3. ประชาชนมีคุณภาพในการดำรงชีวิตประจำวันที่ดีขึ้น	กองช่าง

ผ 02

รายละเอียดโครงการพัฒนา

แผนพัฒนาท้องถิ่น (พ.ศ.2561 - 2565)

สำหรับ องค์กรปกครองส่วนท้องถิ่นดำเนินการ

องค์การบริหารส่วนจังหวัดชัยภูมิ

ก. ยุทธศาสตร์จังหวัดที่ 1 การสร้างความเข้มแข็งทางเศรษฐกิจฐานรากและแข่งขันได้อย่างยั่งยืน

ข. ยุทธศาสตร์การพัฒนาขององค์กรปกครองส่วนท้องถิ่นในเขตจังหวัด ยุทธศาสตร์ที่ 6 การพัฒนาโครงสร้างพื้นฐานเพื่อรองรับการเป็นศูนย์กลางทางการตลาดและการเชื่อมโยงสู่ประเทศในประชาคมอาเซียน

5. ยุทธศาสตร์ การพัฒนาโครงสร้างพื้นฐานและเพิ่มมูลค่าผลผลิตทางการเกษตร

5.9 แผนงานอุตสาหกรรมและการโยธา

ที่	โครงการ	วัตถุประสงค์	เป้าหมาย (ผลผลิตของโครงการ)	งบประมาณ 2561 (บาท)	2562 (บาท)	2563 (บาท)	2564 (บาท)	2565 (บาท)	ตัวชี้วัด (KPI)	ผลที่คาดว่าจะได้รับ	หน่วยงานที่รับผิดชอบหลัก
379	ปรับปรุงถนนลูกรัง สายทาง บ้านห้วยแย้ หมู่ที่ 9 ตำบลห้วยแย้ – บ้านหัวสะพาน หมู่ที่ 6 ตำบลวังตะเฆ่ อำเภอหนองบัวระเหว จังหวัดชัยภูมิ	1. เพื่อให้ประชาชนในพื้นที่ตำบลห้วยแย้ และตำบลวังตะเฆ่ อำเภอหนองบัวระเหว จังหวัดชัยภูมิ ได้ใช้ถนนในการสัญจรไป-มาได้สะดวก รวดเร็ว และปลอดภัย 2. เพื่อให้เกษตรกรในพื้นที่ตำบลห้วยแย้ และตำบลวังตะเฆ่ อำเภอหนองบัวระเหว จังหวัดชัยภูมิ ได้ใช้ถนนในการขนส่งผลผลิตทางการเกษตรออกสู่ท้องตลาด ได้รวดเร็ว ปลอดภัย	ลักษณะสายทางเดิม ถนนลูกรัง-ดิน ชำรุด กม.0+000-7+480 กว้าง 5.00 เมตร ยาว 7,480.00 เมตร ดำเนินการ ลูกรังบดอัดแน่น กม.3+600 - 7+480 ผิวจราจร ขนาดกว้าง 5.00 เมตร ยาว 3,880.00 เมตร หนา 0.20 เมตร หรือพื้นที่ไม่น้อยกว่า 19,400.00 ตารางเมตร พิกัด N=15.8542466666666 E=101.6353577777777 N=15.8451755555555 E=101.6024144444444 ตามแบบมาตรฐาน ขององค์การบริหารส่วนจังหวัดชัยภูมิ และมาตรฐานงานทางที่ได้กำหนดไว้	-	1,492,000	-	-	ร้อยละ 80 ของประชาชนในเขตพื้นที่ตำบลห้วยแย้ และตำบลวังตะเฆ่ อำเภอหนองบัวระเหว จังหวัดชัยภูมิ รวมไปถึงผู้ที่สัญจรพื้นที่ใกล้เคียงได้ใช้ถนนเพื่อการขนส่งผลผลิตทางการเกษตรและการสัญจรไป-มา	1. ถนนมีประสิทธิภาพเพิ่มขึ้น 2. การคมนาคมขนส่งทางการเกษตรของประชาชนมีความสะดวก รวดเร็ว และปลอดภัยเพิ่มขึ้น 3. ประชาชนมีคุณภาพในการดำรงชีวิตประจำวันที่ดีขึ้น	กองช่าง

ผ 02

รายละเอียดโครงการพัฒนา

แผนพัฒนาท้องถิ่น (พ.ศ.2561 - 2565)

สำหรับ องค์กรปกครองส่วนท้องถิ่นดำเนินการ

องค์การบริหารส่วนจังหวัดชัยภูมิ

ก. ยุทธศาสตร์จังหวัดที่ 1 การสร้างความเข้มแข็งทางเศรษฐกิจฐานรากและแข่งขันได้อย่างยั่งยืน

ข. ยุทธศาสตร์การพัฒนาขององค์กรปกครองส่วนท้องถิ่นในเขตจังหวัด ยุทธศาสตร์ที่ 6 การพัฒนาโครงสร้างพื้นฐานเพื่อรองรับการเป็นศูนย์กลางทางการตลาดและการเชื่อมโยงสู่ประเทศในประชาคมอาเซียน

5. ยุทธศาสตร์ การพัฒนาโครงสร้างพื้นฐานและเพิ่มมูลค่าผลผลิตทางการเกษตร

5.9 แผนงานอุตสาหกรรมและการโยธา

ที่	โครงการ	วัตถุประสงค์	เป้าหมาย (ผลผลิตของโครงการ)	งบประมาณ 2561 (บาท)	2562 (บาท)	2563 (บาท)	2564 (บาท)	2565 (บาท)	ตัวชี้วัด (KPI)	ผลที่คาดว่าจะได้รับ	หน่วยงานที่รับผิดชอบหลัก
380	ปรับปรุงถนนลาดยางผิวปู Asphaltic Concrete สายทาง ชย.ถ.1-0105 บ้านทามจาน – บ้านสำโรงโคก อำเภอจัตุรัส จังหวัดชัยภูมิ	1. เพื่อให้ประชาชนในพื้นที่อำเภอจัตุรัส จังหวัดชัยภูมิ ได้ใช้ถนนในการสัญจรไป-มาได้สะดวก รวดเร็ว และปลอดภัย 2. เพื่อให้เกษตรกรในพื้นที่อำเภอจัตุรัส จังหวัดชัยภูมิ ได้ใช้ถนนในการขนส่งผลผลิตทางการเกษตรออกสู่ท้องตลาด ได้รวดเร็ว ปลอดภัย	ลักษณะสายทางเดิมตลอดสายทาง ถนนลาดยางชำรุด กว้าง 6.00 เมตร ยาว 6,100.00 เมตร ดำเนินการ ปรับปรุงถนนลาดยาง ผิวปู Asphaltic Concrete (ช่วง กม.0+000 – กม.0+730) ผิวจราจร ขนาดกว้าง 6.00 เมตร ยาว 730.00 เมตร หนา 0.04 เมตร หรือพื้นที่ไม่น้อยกว่า 4,380.00 ตารางเมตร พิกัด N=15.4967977777777 E=101.8353122222222 N=15.5028622222222 E=101.8369944444444 ตามแบบมาตรฐาน ขององค์การบริหารส่วนจังหวัดชัยภูมิ และมาตรฐานงานทางที่ได้กำหนดไว้		-	1,404,000	-	-	ร้อยละ 80 ของประชาชนในเขตพื้นที่อำเภอจัตุรัส จังหวัดชัยภูมิ รวมไปถึงผู้ที่สัญจรพื้นที่ใกล้เคียงได้ใช้ถนนเพื่อการขนส่งผลผลิตทางการเกษตรและการสัญจรไป-มา	1. ถนนมีประสิทธิภาพเพิ่มขึ้น 2. การคมนาคมขนส่งทางการเกษตรของประชาชนมีความสะดวก รวดเร็ว และปลอดภัยเพิ่มขึ้น 3. ประชาชนมีคุณภาพในการดำรงชีวิตประจำวันที่ดีขึ้น	กองช่าง

ผ 02

รายละเอียดโครงการพัฒนา

แผนพัฒนาท้องถิ่น (พ.ศ.2561 - 2565)

สำหรับ องค์กรปกครองส่วนท้องถิ่นดำเนินการ

องค์การบริหารส่วนจังหวัดชัยภูมิ

ก. ยุทธศาสตร์จังหวัดที่ 1 การสร้างความเข้มแข็งทางเศรษฐกิจฐานรากและแข่งขันได้อย่างยั่งยืน

ข. ยุทธศาสตร์การพัฒนาขององค์กรปกครองส่วนท้องถิ่นในเขตจังหวัด ยุทธศาสตร์ที่ 6 การพัฒนาโครงสร้างพื้นฐานเพื่อรองรับการเป็นศูนย์กลางทางการตลาดและการเชื่อมโยงสู่ประเทศในประชาคมอาเซียน

5. ยุทธศาสตร์ การพัฒนาโครงสร้างพื้นฐานและเพิ่มมูลค่าผลผลิตทางการเกษตร

5.9 แผนงานอุตสาหกรรมและการโยธา

ที่	โครงการ	วัตถุประสงค์	เป้าหมาย (ผลผลิตของโครงการ)	งบประมาณ 2561 (บาท)	2562 (บาท)	2563 (บาท)	2564 (บาท)	2565 (บาท)	ตัวชี้วัด (KPI)	ผลที่คาดว่าจะได้รับ	หน่วยงานที่รับผิดชอบหลัก
381	ก่อสร้างถนนคอนกรีตเสริมเหล็ก สายทาง บ้านวังใหม่พัฒนา หมู่ที่ 8 ตำบลบ้านไร่ – บ้านคลองสระแก้ว หมู่ที่ 17 ตำบลห้วยยายจิ๋ว อำเภอเทพสถิต จังหวัดชัยภูมิ	1. เพื่อให้ประชาชนในพื้นที่ตำบลบ้านไร่ และตำบลห้วยยายจิ๋ว อำเภอเทพสถิต จังหวัดชัยภูมิ ได้ใช้ถนนในการสัญจรไป-มาได้สะดวก รวดเร็ว และปลอดภัย 2. เพื่อให้เกษตรกรในพื้นที่ตำบลบ้านไร่ และตำบลห้วยยายจิ๋ว อำเภอเทพสถิต จังหวัดชัยภูมิ ได้ใช้ถนนในการขนส่งผลผลิตทางการเกษตรออกสู่ท้องตลาด ได้รวดเร็ว ปลอดภัย	ลักษณะสายทางเดิม ถนนลูกรัง กว้าง 4.00 เมตร ยาว 850.00 เมตร ดำเนินการ ก่อสร้างถนนคอนกรีตเสริมเหล็ก ผิวจราจร กว้าง 4.00 เมตร ระยะทาง 420.00 เมตร หนา 0.15 เมตร หรือพื้นที่ไม่น้อยกว่า 1,680.00 ตารางเมตร ไหล่ทางกว้างข้างละ 0.20 เมตร พิกัด N=15.5481777777777 E=101.4489788888888 N=15.5444822222222 E=101.4483033333333 ตามแบบมาตรฐาน ขององค์การบริหารส่วนจังหวัดชัยภูมิ และมาตรฐานงานทางที่ได้กำหนดไว้		-	990,000	-	-	ร้อยละ 80 ของประชาชนในเขตพื้นที่ตำบลบ้านไร่ และตำบลห้วยยายจิ๋ว อำเภอเทพสถิต จังหวัดชัยภูมิรวมไปถึงผู้ที่สัญจรพื้นที่ใกล้เคียงได้ใช้ถนนเพื่อการขนส่งผลผลิตทางการเกษตรและการสัญจรไป-มา	1. ถนนมีประสิทธิภาพเพิ่มขึ้น 2. การคมนาคมขนส่งทางการเกษตรของประชาชนมีความสะดวก รวดเร็ว และปลอดภัยเพิ่มขึ้น 3. ประชาชนมีคุณภาพในการดำรงชีวิตประจำวันที่ดีขึ้น	กองช่าง

ผ 02

รายละเอียดโครงการพัฒนา

แผนพัฒนาท้องถิ่น (พ.ศ.2561 - 2565)

สำหรับ องค์กรปกครองส่วนท้องถิ่นดำเนินการ

องค์การบริหารส่วนจังหวัดชัยภูมิ

ก. ยุทธศาสตร์จังหวัดที่ 1 การสร้างความเข้มแข็งทางเศรษฐกิจฐานรากและแข่งขันได้อย่างยั่งยืน

ข. ยุทธศาสตร์การพัฒนาขององค์กรปกครองส่วนท้องถิ่นในเขตจังหวัด ยุทธศาสตร์ที่ 6 การพัฒนาโครงสร้างพื้นฐานเพื่อรองรับการเป็นศูนย์กลางทางการตลาดและการเชื่อมโยงสู่ประเทศในประชาคมอาเซียน

5. ยุทธศาสตร์ การพัฒนาโครงสร้างพื้นฐานและเพิ่มมูลค่าผลผลิตทางการเกษตร

5.9 แผนงานอุตสาหกรรมและการโยธา

ที่	โครงการ	วัตถุประสงค์	เป้าหมาย (ผลผลิตของโครงการ)	งบประมาณ 2561 (บาท)	2562 (บาท)	2563 (บาท)	2564 (บาท)	2565 (บาท)	ตัวชี้วัด (KPI)	ผลที่คาดว่าจะได้รับ	หน่วยงานที่รับผิดชอบหลัก
382	ก่อสร้างถนนคอนกรีตเสริมเหล็กสายทาง บ้านโปร่งพัฒนา หมู่ที่ 6 ตำบลเกาะมะนาว - บ้านหนองตะไก้ หมู่ที่ 8 ตำบลบ้านชวน อำเภอบำเหน็จณรงค์ จังหวัดชัยภูมิ	1. เพื่อให้ประชาชนในพื้นที่ตำบลเกาะมะนาว และตำบลบ้านชวน อำเภอบำเหน็จณรงค์ จังหวัดชัยภูมิ ได้ใช้ถนนในการสัญจรไป-มาได้สะดวก รวดเร็ว และปลอดภัย 2. เพื่อให้เกษตรกรในพื้นที่ตำบลเกาะมะนาว และตำบลบ้านชวน อำเภอบำเหน็จณรงค์ จังหวัดชัยภูมิ ได้ใช้ถนนในการขนส่งผลผลิตทางการเกษตรออกสู่ท้องตลาด ได้รวดเร็ว ปลอดภัย	ลักษณะสายทางเดิม ถนนลูกรัง กว้าง 5.50 เมตร ยาว 990.00 เมตร ดำเนินการ ก่อสร้างถนนคอนกรีตเสริมเหล็ก ผิวจราจร กว้าง 5.00 เมตร ระยะทาง 660.00 เมตร หนา 0.15 เมตร หรือพื้นที่ไม่น้อยกว่า 3,300.00 ตารางเมตร ไหล่ทางกว้างข้างละ 0.30 เมตร พิกัด N=15.5067222222222 E=101.6080322222222 N=15.5083300000000 E=101.6135677777777 ตามแบบมาตรฐาน ขององค์การบริหารส่วนจังหวัดชัยภูมิ และมาตรฐานงานทางที่ได้กำหนดไว้	-	1,990,000	-	-	ร้อยละ 80 ของประชาชนในเขตพื้นที่ตำบลเกาะมะนาว และตำบลบ้านชวน อำเภอบำเหน็จณรงค์ จังหวัดชัยภูมิ รวมไปถึงผู้ที่สัญจรพื้นที่ใกล้เคียงได้ใช้ถนนเพื่อการขนส่งผลผลิตทางการเกษตร และการสัญจรไป-มา	1. ถนนมีประสิทธิภาพเพิ่มขึ้น 2. การคมนาคมขนส่งทางการเกษตรของประชาชนมีความสะดวก รวดเร็ว และปลอดภัยเพิ่มขึ้น 3. ประชาชนมีคุณภาพในการดำรงชีวิตประจำวันที่ดีขึ้น	กองช่าง

ผ 02

รายละเอียดโครงการพัฒนา

แผนพัฒนาท้องถิ่น (พ.ศ.2561 - 2565)

สำหรับ องค์กรปกครองส่วนท้องถิ่นดำเนินการ

องค์การบริหารส่วนจังหวัดชัยภูมิ

ก. ยุทธศาสตร์จังหวัดที่ 1 การสร้างความเข้มแข็งทางเศรษฐกิจฐานรากและแข่งขันได้อย่างยั่งยืน

ข. ยุทธศาสตร์การพัฒนาขององค์กรปกครองส่วนท้องถิ่นในเขตจังหวัด ยุทธศาสตร์ที่ 6 การพัฒนาโครงสร้างพื้นฐานเพื่อรองรับการเป็นศูนย์กลางทางการตลาดและการเชื่อมโยงสู่ประเทศในประชาคมอาเซียน

5. ยุทธศาสตร์ การพัฒนาโครงสร้างพื้นฐานและเพิ่มมูลค่าผลผลิตทางการเกษตร

5.9 แผนงานอุตสาหกรรมและการโยธา

ที่	โครงการ	วัตถุประสงค์	เป้าหมาย (ผลผลิตของโครงการ)	งบประมาณ 2561 (บาท)	2562 (บาท)	2563 (บาท)	2564 (บาท)	2565 (บาท)	ตัวชี้วัด (KPI)	ผลที่คาดว่าจะได้รับ	หน่วยงานที่รับผิดชอบหลัก
383	ปรับปรุงถนนลาดยางผิวปู Asphaltic Concrete สายทาง บ้านหนองแวงศรีพัฒนา หมู่ที่ 14 ตำบลบ้านเพชร - บ้านกุดตาลาด หมู่ที่ 2 ตำบลโคกเริงรมย์ อำเภอบำเหน็จณรงค์ จังหวัดชัยภูมิ	1. เพื่อให้ประชาชนในพื้นที่ตำบลบ้านเพชร และตำบลโคกเริงรมย์ อำเภอบำเหน็จณรงค์ จังหวัดชัยภูมิ ได้ใช้ถนนในการสัญจรไป-มาได้สะดวก รวดเร็ว และปลอดภัย 2. เพื่อให้เกษตรกรในพื้นที่ตำบลบ้านเพชร และตำบลโคกเริงรมย์ อำเภอบำเหน็จณรงค์ จังหวัดชัยภูมิ ได้ใช้ถนนในการขนส่งผลผลิตทางการเกษตรออกสู่ท้องตลาด ได้รวดเร็ว ปลอดภัย	ลักษณะสายทางเดิมตลอดสายทาง ถนนลาดยางชำรุด กว้าง 6.00 เมตร ยาว 2,040.00 เมตร <u>ดำเนินการ</u> ปรับปรุงถนนลาดยาง ผิวปู Asphaltic Concrete ช่วง กม. 1+180 - กม. 1+845 ผิวจราจร ขนาดกว้าง 6.00 เมตร ยาว 665.00 เมตร หนา 0.04 เมตร หรือพื้นที่ไม่น้อยกว่า 3,990.00 ตารางเมตร พิกัด N=15.4212911111111 E=101.6702600000000 ตามแบบมาตรฐาน ขององค์การบริหารส่วนจังหวัดชัยภูมิ และมาตรฐานงานทางที่ได้กำหนดไว้	-	-	1,299,000		-	ร้อยละ 80 ของประชาชนในเขตพื้นที่ตำบลบ้านเพชร และตำบลโคกเริงรมย์ อำเภอบำเหน็จณรงค์ จังหวัดชัยภูมิรวมไปถึงผู้ที่สัญจรพื้นที่ใกล้เคียงได้ใช้ถนนเพื่อการขนส่งผลผลิตทางการเกษตร และการสัญจรไป-มา	1. ถนนมีประสิทธิภาพเพิ่มขึ้น 2. การคมนาคมขนส่งทางการเกษตรของประชาชนมีความสะดวก รวดเร็ว และปลอดภัยเพิ่มขึ้น 3. ประชาชนมีคุณภาพในการดำรงชีวิตประจำวันที่ดีขึ้น	กองช่าง

ผ 02

รายละเอียดโครงการพัฒนา

แผนพัฒนาท้องถิ่น (พ.ศ.2561 - 2565)

สำหรับ องค์กรปกครองส่วนท้องถิ่นดำเนินการ

องค์การบริหารส่วนจังหวัดชัยภูมิ

ก. ยุทธศาสตร์จังหวัดที่ 1 การสร้างความเข้มแข็งทางเศรษฐกิจฐานรากและแข่งขันได้อย่างยั่งยืน

ข. ยุทธศาสตร์การพัฒนาขององค์กรปกครองส่วนท้องถิ่นในเขตจังหวัด ยุทธศาสตร์ที่ 6 การพัฒนาโครงสร้างพื้นฐานเพื่อรองรับการเป็นศูนย์กลางทางการตลาดและการเชื่อมโยงสู่ประเทศในประชาคมอาเซียน

5. ยุทธศาสตร์ การพัฒนาโครงสร้างพื้นฐานและเพิ่มมูลค่าผลผลิตทางการเกษตร

5.9 แผนงานอุตสาหกรรมและการโยธา

ที่	โครงการ	วัตถุประสงค์	เป้าหมาย (ผลผลิตของโครงการ)	งบประมาณ 2561 (บาท)	2562 (บาท)	2563 (บาท)	2564 (บาท)	2565 (บาท)	ตัวชี้วัด (KPI)	ผลที่คาดว่าจะได้รับ	หน่วยงานที่รับผิดชอบหลัก
384	ก่อสร้างถนนคอนกรีตเสริมเหล็ก สายทาง บ้านเทพอวยชัย หมู่ที่16 ตำบลบ้านไร่ - บ้านนายางกลัก หมู่ที่ 1 ตำบลนายางกลัก อำเภอเทพสถิต จังหวัดชัยภูมิ	1. เพื่อให้ประชาชนในพื้นที่ตำบลบ้านไร่ และตำบลนายางกลัก อำเภอเทพสถิต จังหวัดชัยภูมิ ได้ใช้ถนนในการสัญจรไป-มาได้สะดวก รวดเร็วและปลอดภัย 2. เพื่อให้เกษตรกรในพื้นที่ตำบลบ้านไร่ และตำบลนายางกลัก อำเภอเทพสถิต จังหวัดชัยภูมิ ได้ใช้ถนนในการขนส่งผลผลิตทางการเกษตรออกสู่ท้องตลาด ได้รวดเร็ว ปลอดภัย	ลักษณะสายทางเดิม ถนนลูกรัง ช่วงที่ 1 กว้าง 5.00 เมตร ยาว 240 เมตร ช่วงที่ 2 กว้าง 5.00 เมตร ยาว 200 เมตร ช่วงที่ 3 กว้าง 5.00 เมตร ยาว 500 เมตร <u>ดำเนินการ</u> ก่อสร้างถนนคอนกรีตเสริมเหล็ก ช่วงที่ 1 กว้าง 5.00 เมตร ยาว 240 เมตร หนา 0.15 เมตร พื้นที่ไม่น้อยกว่า 1,200 ตร.ม. ไหล่ทางกว้าง ข้างละ 0.30 ม. ช่วงที่ 2 กว้าง 5.00 เมตร ยาว 200 เมตร หนา 0.15 เมตร พื้นที่ไม่น้อยกว่า 1,000 ตร.ม. ไหล่ทางกว้าง ข้างละ 0.30 ม. ช่วงที่ 3 กว้าง 5.00 เมตร ยาว 220 เมตร หนา 0.15 เมตร พื้นที่ไม่น้อยกว่า 1,100 ตร.ม. ไหล่ทางกว้าง ข้างละ 0.30 ม.ผิวจราจร กว้าง 5.00 ม. ระยะทางรวมทั้งหมดยาว 660.00 ม. หนา 0.15 ม. หรือพื้นที่รวมทั้งหมดไม่น้อยกว่า 3,300.00 ตร.ม. ไหล่ทางกว้างข้างละ 0.30 ม.	-	-	1,990,000		-	ร้อยละ 80 ของประชาชนในเขตพื้นที่ตำบลบ้านไร่และตำบลนายางกลัก อำเภอเทพสถิต จังหวัดชัยภูมิ รวมไปถึงผู้ที่สัญจรพื้นที่ใกล้เคียงได้ใช้ถนนเพื่อการขนส่งผลผลิตทางการเกษตร และการสัญจรไป-มา	1. ถนนมีประสิทธิภาพเพิ่มขึ้น 2. การคมนาคมขนส่งทางการเกษตรของประชาชนมีความสะดวก รวดเร็วและปลอดภัยเพิ่มขึ้น 3. ประชาชนมีคุณภาพในการดำรงชีวิตประจำวันที่ดีขึ้น	กองช่าง

ผ 02

รายละเอียดโครงการพัฒนา

แผนพัฒนาท้องถิ่น (พ.ศ.2561 - 2565)

สำหรับ องค์กรปกครองส่วนท้องถิ่นดำเนินการ

องค์การบริหารส่วนจังหวัดชัยภูมิ

ก. ยุทธศาสตร์จังหวัดที่ 1 การสร้างความเข้มแข็งทางเศรษฐกิจฐานรากและแข่งขันได้อย่างยั่งยืน

ข. ยุทธศาสตร์การพัฒนาขององค์กรปกครองส่วนท้องถิ่นในเขตจังหวัด ยุทธศาสตร์ที่ 6 การพัฒนาโครงสร้างพื้นฐานเพื่อรองรับการเป็นศูนย์กลางทางการตลาดและการเชื่อมโยงสู่ประเทศในประชาคมอาเซียน

5. ยุทธศาสตร์ การพัฒนาโครงสร้างพื้นฐานและเพิ่มมูลค่าผลผลิตทางการเกษตร

5.9 แผนงานอุตสาหกรรมและการโยธา

ที่	โครงการ	วัตถุประสงค์	เป้าหมาย (ผลผลิตของโครงการ)	งบประมาณ 2561 (บาท)	2562 (บาท)	2563 (บาท)	2564 (บาท)	2565 (บาท)	ตัวชี้วัด (KPI)	ผลที่คาดว่าจะได้รับ	หน่วยงานที่รับผิดชอบหลัก
			พิกัด ช่วงที่ 1 N=15.5463911111111 E=101.4733566666666 N=15.5486299999999 E=101.4736111111111 ช่วงที่ 2 N=15.5464099999999 E=101.4687833333333 N=15.5480900000000 E=101.4694522222222 ช่วงที่ 3 N=15.5496299999999 E=101.4736877777777 N=15.5514133333333 E=101.4735100000000 ตามแบบมาตรฐาน ขององค์การบริหารส่วนจังหวัดชัยภูมิ และมาตรฐานงานทางที่ได้กำหนดไว้							

ผ 02

รายละเอียดโครงการพัฒนา

แผนพัฒนาท้องถิ่น (พ.ศ.2561 - 2565)

สำหรับ องค์กรปกครองส่วนท้องถิ่นดำเนินการ

องค์การบริหารส่วนจังหวัดชัยภูมิ

ก. ยุทธศาสตร์จังหวัดที่ 1 การสร้างความเข้มแข็งทางเศรษฐกิจฐานรากและแข่งขันได้อย่างยั่งยืน

ข. ยุทธศาสตร์การพัฒนาขององค์กรปกครองส่วนท้องถิ่นในเขตจังหวัด ยุทธศาสตร์ที่ 6 การพัฒนาโครงสร้างพื้นฐานเพื่อรองรับการเป็นศูนย์กลางทางการตลาดและการเชื่อมโยงสู่ประเทศในประชาคมอาเซียน

5. ยุทธศาสตร์ การพัฒนาโครงสร้างพื้นฐานและเพิ่มมูลค่าผลผลิตทางการเกษตร

5.9 แผนงานอุตสาหกรรมและการโยธา

ที่	โครงการ	วัตถุประสงค์	เป้าหมาย (ผลผลิตของโครงการ)	งบประมาณ 2561 (บาท)	2562 (บาท)	2563 (บาท)	2564 (บาท)	2565 (บาท)	ตัวชี้วัด (KPI)	ผลที่คาดว่าจะได้รับ	หน่วยงานที่รับผิดชอบหลัก
385	ขยายสะพานข้ามลำห้วย กุดตะเคียน สายทาง ชย.ถ. 1- 0093 โรงเรียนบ้านห้วย-บ้านโนนตะโก อำเภอจัตุรัส จังหวัดชัยภูมิ	1 เพื่ออำนวยความสะดวกแก่ประชาชนในพื้นที่ อำเภอจัตุรัส ในการสัญจรไป-มา และการขนส่งสินค้า ผลผลิตทางการเกษตร 2 เพื่อให้ประชาชนในพื้นที่ อำเภอจัตุรัส จังหวัดชัยภูมิ มีสะพานข้ามลำห้วยที่มั่นคง แข็งแรง และปลอดภัย	ดำเนินการ ขยายสะพานคอนกรีตเสริมเหล็ก กว้าง 2.00 เมตร ยาว 30.00 เมตร (10+10+10) ไม่มีทางเท้า พร้อมป้องกันการกัดเซาะคอสะพาน พิกัด N=15.5239622222222 E=101.8013733333333 ตามแบบมาตรฐานกรมการปกครอง กระทรวงมหาดไทย เลขที่ ท.3-03	-	-	694,000		-	ร้อยละ 80 ของประชาชนในเขตพื้นที่ อำเภอจัตุรัส จังหวัดชัยภูมิ มีสะพานใช้สัญจรไป-มาที่แข็งแรงมั่นคงและปลอดภัย	1 ประชาชนในพื้นที่มีสะพานข้ามห้วยที่สะดวก มั่นคง แข็งแรง และปลอดภัย 2.ช่วยลดต้นทุนทางการเกษตร การขนส่งสินค้าทางการเกษตร และการสัญจรไปมาของเกษตรกรและประชาชนพื้นที่ใกล้เคียง	กองช่าง

ผ 02

รายละเอียดโครงการพัฒนา

แผนพัฒนาท้องถิ่น (พ.ศ.2561 - 2565)

สำหรับ องค์กรปกครองส่วนท้องถิ่นดำเนินการ

องค์การบริหารส่วนจังหวัดชัยภูมิ

ก. ยุทธศาสตร์จังหวัดที่ 1 การสร้างความเข้มแข็งทางเศรษฐกิจฐานรากและแข่งขันได้อย่างยั่งยืน

ข. ยุทธศาสตร์การพัฒนาขององค์กรปกครองส่วนท้องถิ่นในเขตจังหวัด ยุทธศาสตร์ที่ 6 การพัฒนาโครงสร้างพื้นฐานเพื่อรองรับการเป็นศูนย์กลางทางการตลาดและการเชื่อมโยงสู่ประเทศในประชาคมอาเซียน

5. ยุทธศาสตร์ การพัฒนาโครงสร้างพื้นฐานและเพิ่มมูลค่าผลผลิตทางการเกษตร

5.9 แผนงานอุตสาหกรรมและการโยธา

ที่	โครงการ	วัตถุประสงค์	เป้าหมาย (ผลผลิตของโครงการ)	งบประมาณ 2561 (บาท)	2562 (บาท)	2563 (บาท)	2564 (บาท)	2565 (บาท)	ตัวชี้วัด (KPI)	ผลที่คาดว่าจะได้รับ	หน่วยงานที่รับผิดชอบหลัก
386	ปรับปรุงถนนลาดยางผิวปู Asphaltic Concrete ดำเนินการโดยวิธี Recycling สายทาง ชย.ถ.1-0033 บ้านชำมูลนาก–บ้านห้วยหว้านไพล อำเภอแก้งคร้อ จังหวัดชัยภูมิ	1. เพื่อให้ประชาชนในพื้นที่อำเภอแก้งคร้อ จังหวัดชัยภูมิ ได้ใช้ถนนในการสัญจร ไป-มา ได้สะดวก รวดเร็ว และปลอดภัย 2. เพื่อให้เกษตรกรในพื้นที่อำเภอแก้งคร้อ จังหวัดชัยภูมิ ได้ใช้ถนนในการขนส่งผลผลิตทางการเกษตรออกสู่ท้องตลาด ได้รวดเร็ว ปลอดภัย	ลักษณะสายทางเดิมตลอดสายทาง ถนนลาดยาง กว้าง 8.00 เมตร ยาว 4,575.00 เมตร ดำเนินการปรับปรุงถนนลาดยาง ผิวปู Asphaltic Concrete ดำเนินการโดยวิธี Recycling ผิวจราจร ขนาดกว้าง 6.00 เมตร ยาว 525.00 เมตร ไหล่ทางกว้าง ข้างละ 1.00 เมตร หนา 0.04 เมตร หรือพื้นที่ไม่น้อยกว่า 4,200.00 ตารางเมตร พิกัด N=16.1419299999999 E=102.2863188888888 N=16.1453088888888 E=102.2829788888888 ตามแบบมาตรฐาน ขององค์การบริหารส่วนจังหวัดชัยภูมิ และมาตรฐานงานทางที่ได้กำหนดไว้	-	-	2,000,000	-	-	ร้อยละ 80 ของประชาชนในเขตพื้นที่ อำเภอแก้งคร้อ จังหวัดชัยภูมิ รวมไปถึงผู้ที่สัญจรพื้นที่ใกล้เคียง ได้ใช้ถนนเพื่อการขนส่งผลผลิตทางการเกษตรและการสัญจรไป-มา	1. ถนนมีประสิทธิภาพเพิ่มขึ้น 2. การคมนาคมขนส่งทางการเกษตรของประชาชนมีความสะดวก รวดเร็ว และปลอดภัยเพิ่มขึ้น 3. ประชาชนมีคุณภาพในการดำรงชีวิตประจำวันที่ดีขึ้น	กองช่าง

ผ 02

รายละเอียดโครงการพัฒนา

แผนพัฒนาท้องถิ่น (พ.ศ.2561 - 2565)

สำหรับ องค์กรปกครองส่วนท้องถิ่นดำเนินการ

องค์การบริหารส่วนจังหวัดชัยภูมิ

ก. ยุทธศาสตร์จังหวัดที่ 1 การสร้างความเข้มแข็งทางเศรษฐกิจฐานรากและแข่งขันได้อย่างยั่งยืน

ข. ยุทธศาสตร์การพัฒนาขององค์กรปกครองส่วนท้องถิ่นในเขตจังหวัด ยุทธศาสตร์ที่ 6 การพัฒนาโครงสร้างพื้นฐานเพื่อรองรับการเป็นศูนย์กลางทางการตลาดและการเชื่อมโยงสู่ประเทศในประชาคมอาเซียน

5. ยุทธศาสตร์ การพัฒนาโครงสร้างพื้นฐานและเพิ่มมูลค่าผลผลิตทางการเกษตร

5.9 แผนงานอุตสาหกรรมและการโยธา

ที่	โครงการ	วัตถุประสงค์	เป้าหมาย (ผลผลิตของโครงการ)	งบประมาณ 2561 (บาท)	2562 (บาท)	2563 (บาท)	2564 (บาท)	2565 (บาท)	ตัวชี้วัด (KPI)	ผลที่คาดว่าจะได้รับ	หน่วยงานที่รับผิดชอบหลัก
387	ซ่อมแซมถนนลาดยาง ผิวปู Asphaltic Concrete สายทาง ชย.ถ.1-0061 บ้านหนองบัวแดง–บ้านโหล่น อำเภอหนองบัวแดง จังหวัดชัยภูมิ	1. เพื่อให้ประชาชนในพื้นที่อำเภอหนองบัวแดง จังหวัดชัยภูมิ ได้ใช้ถนนในการสัญจร ไป-มาได้สะดวก รวดเร็ว และปลอดภัย 2. เพื่อให้เกษตรกรในพื้นที่อำเภอหนองบัวแดง จังหวัดชัยภูมิได้ใช้ถนนในการขนส่งผลผลิตทางการเกษตรออกสู่ ท้องตลาด ได้รวดเร็ว ปลอดภัย	ลักษณะสายทางเดิมตลอดสายทาง ถนนลาดยางผิวแคปซีล กว้าง 8.00 เมตร ยาว 42,695.00 เมตร ดำเนินการ ซ่อมแซมถนนลาดยาง ผิวปู Asphaltic Concrete ผิวจราจร ขนาดกว้าง 6.00 เมตร ยาว 1,236.00 เมตร ไหล่ทางกว้าง ข้างละ 1.00 เมตร หนา 0.04 เมตร หรือพื้นที่ไม่น้อยกว่า 9,888.00 ตารางเมตร พิกัด N=16.0817877777777 E=101.7894744444444 N=16.0886777777777 E=101.7804822222222 ตามแบบมาตรฐาน ขององค์การบริหารส่วนจังหวัดชัยภูมิ และมาตรฐานงานทางที่ได้กำหนดไว้	-	-	3,000,000	-	-	ร้อยละ 80 ของประชาชนในเขตพื้นที่อำเภอหนองบัวแดง จังหวัดชัยภูมิ รวมไปถึงผู้ที่สัญจรพื้นที่ใกล้เคียงได้ใช้ถนนเพื่อการขนส่งผลผลิตทางการเกษตรและการสัญจรไป-มา	1. ถนนมีประสิทธิภาพเพิ่ม 2. การคมนาคมขนส่งทางการเกษตรของประชาชนมีความสะดวก รวดเร็ว และปลอดภัยเพิ่มขึ้น 3. ประชาชนมีคุณภาพในการดำรงชีวิตประจำวันที่ดีขึ้น	กองช่าง

ผ 02

รายละเอียดโครงการพัฒนา

แผนพัฒนาท้องถิ่น (พ.ศ.2561 - 2565)

สำหรับ องค์กรปกครองส่วนท้องถิ่นดำเนินการ

องค์การบริหารส่วนจังหวัดชัยภูมิ

ก. ยุทธศาสตร์จังหวัดที่ 1 การสร้างความเข้มแข็งทางเศรษฐกิจฐานรากและแข่งขันได้อย่างยั่งยืน

ข. ยุทธศาสตร์การพัฒนาขององค์กรปกครองส่วนท้องถิ่นในเขตจังหวัด ยุทธศาสตร์ที่ 6 การพัฒนาโครงสร้างพื้นฐานเพื่อรองรับการเป็นศูนย์กลางทางการตลาดและการเชื่อมโยงสู่ประเทศในประชาคมอาเซียน

5. ยุทธศาสตร์ การพัฒนาโครงสร้างพื้นฐานและเพิ่มมูลค่าผลผลิตทางการเกษตร

5.9 แผนงานอุตสาหกรรมและการโยธา

ที่	โครงการ	วัตถุประสงค์	เป้าหมาย (ผลผลิตของโครงการ)	งบประมาณ 2561 (บาท)	2562 (บาท)	2563 (บาท)	2564 (บาท)	2565 (บาท)	ตัวชี้วัด (KPI)	ผลที่คาดว่าจะได้รับ	หน่วยงานที่รับผิดชอบหลัก
388	ซ่อมแซมถนนลาดยางผิวปู Asphaltic Concrete สายทาง ชย.ถ.1-0055 บ้านสันติสุข–บ้านโสกมะตูม อำเภอคอนสาร จังหวัดชัยภูมิ	1. เพื่อให้ประชาชนในพื้นที่อำเภอคอนสาร จังหวัดชัยภูมิ ได้ใช้ถนนในการสัญจรไป-มาได้สะดวก รวดเร็ว และปลอดภัย 2. เพื่อให้เกษตรกรในพื้นที่อำเภอคอนสาร จังหวัดชัยภูมิ ได้ใช้ถนนในการขนส่งผลผลิตทางการเกษตรออกสู่ท้องตลาด ได้รวดเร็ว ปลอดภัย	ลักษณะสายทางเดิมตลอดสายทาง ถนนลาดยางผิวแคปซีล กว้าง 8.00 เมตร ยาว 6,173.00 เมตร ดำเนินการ ซ่อมแซมถนนลาดยาง ผิวปู Asphaltic Concrete กม.9+760 – กม.10+623 ผิวจราจร ขนาดกว้าง 6.00 เมตร ยาว 863.00 เมตร ไหล่ทางกว้าง ข้างละ 1.00 เมตร หนา 0.04 เมตร หรือพื้นที่ไม่น้อยกว่า 6,904.00 ตารางเมตร พิกัด N=16.4900888888888 E=102.0265844444444 N=16.4974166666666 E=102.0265122222222 ตามแบบมาตรฐาน ขององค์การบริหารส่วนจังหวัดชัยภูมิ และมาตรฐานงานทางที่ได้กำหนดไว้	-	-	2,000,000	-	-	ร้อยละ 80 ของประชาชนในเขตพื้นที่อำเภอคอนสาร จังหวัดชัยภูมิ รวมไปถึงผู้ที่สัญจรพื้นที่ใกล้เคียงได้ใช้ถนนขนส่งผลผลิตทางการเกษตรและการสัญจรไป-มา	1. ถนนมีประสิทธิภาพเพิ่มขึ้น 2. การคมนาคมขนส่งทางการเกษตรของประชาชนมีความสะดวก รวดเร็ว และปลอดภัยเพิ่มขึ้น 3. ประชาชนมีคุณภาพในการดำรงชีวิตประจำวันที่ดีขึ้น	กองช่าง

ผ 02

รายละเอียดโครงการพัฒนา

แผนพัฒนาท้องถิ่น (พ.ศ.2561 - 2565)

สำหรับ องค์กรปกครองส่วนท้องถิ่นดำเนินการ

องค์การบริหารส่วนจังหวัดชัยภูมิ

ก. ยุทธศาสตร์จังหวัดที่ 1 การสร้างความเข้มแข็งทางเศรษฐกิจฐานรากและแข่งขันได้อย่างยั่งยืน

ข. ยุทธศาสตร์การพัฒนาขององค์กรปกครองส่วนท้องถิ่นในเขตจังหวัด ยุทธศาสตร์ที่ 6 การพัฒนาโครงสร้างพื้นฐานเพื่อรองรับการเป็นศูนย์กลางทางการตลาดและการเชื่อมโยงสู่ประเทศในประชาคมอาเซียน

5. ยุทธศาสตร์ การพัฒนาโครงสร้างพื้นฐานและเพิ่มมูลค่าผลผลิตทางการเกษตร

5.9 แผนงานอุตสาหกรรมและการโยธา

ที่	โครงการ	วัตถุประสงค์	เป้าหมาย (ผลผลิตของโครงการ)	งบประมาณ 2561 (บาท)	2562 (บาท)	2563 (บาท)	2564 (บาท)	2565 (บาท)	ตัวชี้วัด (KPI)	ผลที่คาดว่าจะได้รับ	หน่วยงานที่รับผิดชอบหลัก
389	ปรับปรุงซ่อมแซมถนนลาดยางผิวปู Asphaltic Concrete สายทาง ชย.ถ.1-0096 บ้านหนองบัวโคก–บ้านหนองลุมพุก อำเภอจัตุรัส จังหวัดชัยภูมิ	1. เพื่อให้ประชาชนในพื้นที่อำเภอจัตุรัส จังหวัดชัยภูมิ ได้ใช้ถนนในการสัญจรไป-มาได้สะดวก รวดเร็วและปลอดภัย 2. เพื่อให้เกษตรกรในพื้นที่อำเภอจัตุรัส จังหวัดชัยภูมิ ได้ใช้ถนนในการขนส่งผลผลิตทางการเกษตรออกสู่ท้องตลาด ได้รวดเร็ว ปลอดภัย	ลักษณะสายทางเดิมตลอดสายทาง ถนนลาดยางชำรุด กว้าง 8.00 เมตร ยาว 5,275.00 เมตร ดำเนินการ ปรับปรุงซ่อมแซมถนนลาดยาง ผิวปู Asphaltic Concrete ช่วงที่ 1 กม.0+930 – กม.1+030 ผิวจราจร ขนาดกว้าง 6.00 เมตร ยาว 100.00 เมตร ไหล่ทางกว้าง ข้างละ 1.00 เมตร หนา 0.04 เมตร ช่วงที่ 2 กม.3+985 – กม.4+035 ผิวจราจร ขนาดกว้าง 6.00 เมตร ยาว 50.00 เมตร ไหล่ทางกว้าง ข้างละ 1.00 เมตร หนา 0.04 เมตร ช่วงที่ 3 กม.4+360 – กม.4+685 ผิวจราจร ขนาดกว้าง 6.00 เมตร ยาว 325.00 เมตร ไหล่ทางกว้าง ข้างละ 1.00 เมตร หนา 0.04 เมตร ช่วงที่ 4 กม.4+685 – กม.5+170 ผิวจราจร ขนาดกว้าง 6.00 เมตร ยาว 485.00 เมตร หนา 0.04 เมตร ความยาวรวมทั้งหมด 960.00 เมตร หรือพื้นที่รวมทั้งหมดไม่น้อยกว่า 6,710.00 ตารางเมตร	-	-	2,148,000	-	-	ร้อยละ 80 ของประชาชนในเขตพื้นที่อำเภอจัตุรัส จังหวัดชัยภูมิ รวมไปถึงผู้ที่สัญจรพื้นที่ใกล้เคียงได้ใช้ถนนเพื่อการขนส่งผลผลิตทางการเกษตรและการสัญจรไป-มา	1. ถนนมีประสิทธิภาพเพิ่มขึ้น 2. การคมนาคมขนส่งทางการเกษตรของประชาชนมีความสะดวก รวดเร็วและปลอดภัยเพิ่มขึ้น 3. ประชาชนมีคุณภาพในการดำรงชีวิตประจำวันที่ดีขึ้น	กองช่าง

ผ 02

รายละเอียดโครงการพัฒนา

แผนพัฒนาท้องถิ่น (พ.ศ.2561 - 2565)

สำหรับ องค์กรปกครองส่วนท้องถิ่นดำเนินการ

องค์การบริหารส่วนจังหวัดชัยภูมิ

ก. ยุทธศาสตร์จังหวัดที่ 1 การสร้างความเข้มแข็งทางเศรษฐกิจฐานรากและแข่งขันได้อย่างยั่งยืน

ข. ยุทธศาสตร์การพัฒนาขององค์กรปกครองส่วนท้องถิ่นในเขตจังหวัด ยุทธศาสตร์ที่ 6 การพัฒนาโครงสร้างพื้นฐานเพื่อรองรับการเป็นศูนย์กลางทางการตลาดและการเชื่อมโยงสู่ประเทศในประชาคมอาเซียน

5. ยุทธศาสตร์ การพัฒนาโครงสร้างพื้นฐานและเพิ่มมูลค่าผลผลิตทางการเกษตร

5.9 แผนงานอุตสาหกรรมและการโยธา

ที่	โครงการ	วัตถุประสงค์	เป้าหมาย (ผลผลิตของโครงการ)	งบประมาณ 2561 (บาท)	2562 (บาท)	2563 (บาท)	2564 (บาท)	2565 (บาท)	ตัวชี้วัด (KPI)	ผลที่คาดว่าจะได้รับ	หน่วยงานที่รับผิดชอบหลัก
			พิกัด ช่วงที่ 1 กม.0+930 – กม.1+030 N=15.4271133333333 E=101.8395944444444 N=15.4279600000000 E=101.8399222222222 ช่วงที่ 2 กม.3+985 – กม.4+035 N=15.4484299999999 E=101.8570299999999 N=15.4484822222222 E=101.8574988888888 ช่วงที่ 3 กม.4+360 – กม.4+685 N=15.4483633333333 E=101.8602422222222 N=15.4497833333333 E=101.8623411111111 ช่วงที่ 4 กม.4+685 – กม.5+170 N=15.4497833333333 E=101.8623411111111 N=15.4540044444444 E=101.8620388888888 ตามแบบมาตรฐาน ขององค์การบริหารส่วนจังหวัดชัยภูมิ และมาตรฐานงานทางที่ได้กำหนดไว้								

ผ 02

รายละเอียดโครงการพัฒนา

แผนพัฒนาท้องถิ่น (พ.ศ.2561 - 2565)

สำหรับ องค์กรปกครองส่วนท้องถิ่นดำเนินการ

องค์การบริหารส่วนจังหวัดชัยภูมิ

ก. ยุทธศาสตร์จังหวัดที่ 1 การสร้างความเข้มแข็งทางเศรษฐกิจฐานรากและแข่งขันได้อย่างยั่งยืน

ข. ยุทธศาสตร์การพัฒนาขององค์กรปกครองส่วนท้องถิ่นในเขตจังหวัด ยุทธศาสตร์ที่ 6 การพัฒนาโครงสร้างพื้นฐานเพื่อรองรับการเป็นศูนย์กลางทางการตลาดและการเชื่อมโยงสู่ประเทศในประชาคมอาเซียน

5. ยุทธศาสตร์ การพัฒนาโครงสร้างพื้นฐานและเพิ่มมูลค่าผลผลิตทางการเกษตร

5.9 แผนงานอุตสาหกรรมและการโยธา

ที่	โครงการ	วัตถุประสงค์	เป้าหมาย (ผลผลิตของโครงการ)	งบประมาณ 2561 (บาท)	2562 (บาท)	2563 (บาท)	2564 (บาท)	2565 (บาท)	ตัวชี้วัด (KPI)	ผลที่คาดว่าจะได้รับ	หน่วยงานที่รับผิดชอบหลัก
390	ซ่อมแซมถนนลาดยาง ผิวปู Asphaltic Concrete สายทาง ชย.ถ.1-0051 บ้านโคกสะอาด – บ้านโจด อำเภอภูเขียว จังหวัดชัยภูมิ	1. เพื่อให้ประชาชนในพื้นที่อำเภอภูเขียว จังหวัดชัยภูมิ ได้ใช้ถนนในการสัญจรไป-มาได้สะดวก รวดเร็ว และปลอดภัย 2. เพื่อให้เกษตรกรในพื้นที่อำเภอภูเขียว จังหวัดชัยภูมิ ได้ใช้ถนนในการขนส่งผลผลิตทางการเกษตรออกสู่ท้องตลาด ได้รวดเร็ว ปลอดภัย	ลักษณะสายทางเดิมตลอดสายทาง ถนนลาดยางชำรุด กว้าง 8.00 เมตร ยาว 15,075.00 เมตร ดำเนินการ ซ่อมแซมถนนลาดยาง ผิวปู Asphaltic Concrete กม.7+200 – กม.8+058 ผิวจราจร ขนาดกว้าง 6.00 เมตร ยาว 858.00 เมตร ไหล่ทางกว้าง ข้างละ 1.00 เมตร หนา 0.04 เมตร หรือพื้นที่ไม่น้อยกว่า 6,864.00 ตารางเมตร พิกัด N=16.4702266666666 E=102.1900122222222 N=16.4703988888888 E=102.1977833333333 ตามแบบมาตรฐาน ขององค์การบริหารส่วนจังหวัดชัยภูมิ และมาตรฐานงานทางที่ได้กำหนดไว้	-	-	2,000,000	-	-	ร้อยละ 80 ของประชาชนในเขตพื้นที่อำเภอภูเขียว จังหวัดชัยภูมิ รวมไปถึงผู้ที่สัญจรพื้นที่ใกล้เคียงได้ใช้ถนนเพื่อการขนส่งผลผลิตทางการเกษตรและการสัญจรไป-มา	1. ถนนมีประสิทธิภาพเพิ่มขึ้น 2. การคมนาคมขนส่งทางการเกษตรของประชาชนมีความสะดวก รวดเร็ว และปลอดภัยเพิ่มขึ้น 3. ประชาชนมีคุณภาพในการดำรงชีวิตประจำวันที่ดีขึ้น	กองช่าง

ผ 02

รายละเอียดโครงการพัฒนา

แผนพัฒนาท้องถิ่น (พ.ศ.2561 - 2565)

สำหรับ องค์กรปกครองส่วนท้องถิ่นดำเนินการ

องค์การบริหารส่วนจังหวัดชัยภูมิ

ก. ยุทธศาสตร์จังหวัดที่ 1 การสร้างความเข้มแข็งทางเศรษฐกิจฐานรากและแข่งขันได้อย่างยั่งยืน

ข. ยุทธศาสตร์การพัฒนาขององค์กรปกครองส่วนท้องถิ่นในเขตจังหวัด ยุทธศาสตร์ที่ 6 การพัฒนาโครงสร้างพื้นฐานเพื่อรองรับการเป็นศูนย์กลางทางการตลาดและการเชื่อมโยงสู่ประเทศในประชาคมอาเซียน

5. ยุทธศาสตร์ การพัฒนาโครงสร้างพื้นฐานและเพิ่มมูลค่าผลผลิตทางการเกษตร

5.9 แผนงานอุตสาหกรรมและการโยธา

ที่	โครงการ	วัตถุประสงค์	เป้าหมาย (ผลผลิตของโครงการ)	งบประมาณ 2561 (บาท)	2562 (บาท)	2563 (บาท)	2564 (บาท)	2565 (บาท)	ตัวชี้วัด (KPI)	ผลที่คาดว่าจะได้รับ	หน่วยงานที่รับผิดชอบหลัก
391	ซ่อมแซมถนนลาดยาง ผิวปู Asphaltic Concrete สายทาง ชย.ถ.1-0038 บ้านลาด – บ้านนาผักเสี้ยน อำเภอภูเขียว จังหวัดชัยภูมิ	1. เพื่อให้ประชาชนในพื้นที่อำเภอภูเขียว จังหวัดชัยภูมิ ได้ใช้ถนนในการสัญจรไป-มาได้สะดวก รวดเร็ว และปลอดภัย 2. เพื่อให้เกษตรกรในพื้นที่อำเภอภูเขียว จังหวัดชัยภูมิ ได้ใช้ถนนในการขนส่งผลผลิตทางการเกษตรออกสู่ท้องตลาด ได้รวดเร็ว ปลอดภัย	ลักษณะสายทางเดิมตลอดสายทาง ถนนลาดยางชำรุด กว้าง 8.00 เมตร ยาว 15,000.00 เมตร ดำเนินการ ซ่อมแซมถนนลาดยาง ผิวปู Asphaltic Concrete กม.1+000 – กม.1+210 ผิวจราจร ขนาดกว้าง 6.00 เมตร ยาว 210.00 เมตร ไหล่ทางกว้าง ข้างละ 1.00 เมตร หนา 0.04 เมตร หรือพื้นที่ไม่น้อยกว่า 1,680.00 ตารางเมตร พิกัด N=16.4145344444444 E=102.0155755555555 N=16.4157811111111 E=102.0142411111111 ตามแบบมาตรฐาน ขององค์การบริหารส่วนจังหวัดชัยภูมิ และมาตรฐานงานทางที่ได้กำหนดไว้	-	-	495,000	-	-	ร้อยละ 80 ของประชาชนในเขตพื้นที่อำเภอภูเขียว จังหวัดชัยภูมิ รวมไปถึงผู้ที่สัญจรพื้นที่ใกล้เคียงได้ใช้ถนนเพื่อการขนส่งผลผลิตทางการเกษตรและการสัญจรไป-มา	1. ถนนมีประสิทธิภาพเพิ่มขึ้น 2. การคมนาคมขนส่งทางการเกษตรของประชาชนมีความสะดวก รวดเร็ว และปลอดภัยเพิ่มขึ้น 3. ประชาชนมีคุณภาพในการดำรงชีวิตประจำวันที่ดีขึ้น	กองช่าง

ผ 02

รายละเอียดโครงการพัฒนา

แผนพัฒนาท้องถิ่น (พ.ศ.2561 - 2565)

สำหรับ องค์กรปกครองส่วนท้องถิ่นดำเนินการ

องค์การบริหารส่วนจังหวัดชัยภูมิ

ก. ยุทธศาสตร์จังหวัดที่ 1 การสร้างความเข้มแข็งทางเศรษฐกิจฐานรากและแข่งขันได้อย่างยั่งยืน

ข. ยุทธศาสตร์การพัฒนาขององค์กรปกครองส่วนท้องถิ่นในเขตจังหวัด ยุทธศาสตร์ที่ 6 การพัฒนาโครงสร้างพื้นฐานเพื่อรองรับการเป็นศูนย์กลางทางการตลาดและการเชื่อมโยงสู่ประเทศในประชาคมอาเซียน

5. ยุทธศาสตร์ การพัฒนาโครงสร้างพื้นฐานและเพิ่มมูลค่าผลผลิตทางการเกษตร

5.9 แผนงานอุตสาหกรรมและการโยธา

ที่	โครงการ	วัตถุประสงค์	เป้าหมาย (ผลผลิตของโครงการ)	งบประมาณ 2561 (บาท)	2562 (บาท)	2563 (บาท)	2564 (บาท)	2565 (บาท)	ตัวชี้วัด (KPI)	ผลที่คาดว่าจะได้รับ	หน่วยงานที่รับผิดชอบหลัก
392	ซ่อมแซมถนนลาดยาง ผิวปู Asphaltic Concrete สายทาง ชย.ถ.1-0050 บ้านแดง – บ้านสว่าง อำเภอภูเขียว จังหวัดชัยภูมิ	1. เพื่อให้ประชาชนในพื้นที่อำเภอภูเขียว จังหวัดชัยภูมิ ได้ใช้ถนนในการสัญจรไป-มาได้สะดวก รวดเร็ว และปลอดภัย 2. เพื่อให้เกษตรกรในพื้นที่อำเภอภูเขียว จังหวัดชัยภูมิ ได้ใช้ถนนในการขนส่งผลผลิตทางการเกษตรออกสู่ท้องตลาด ได้รวดเร็ว ปลอดภัย	ลักษณะสายทางเดิมตลอดสายทาง ถนนลาดยางชำรุด กว้าง 6.00-8.00 เมตร ยาว 2,568.00 เมตร ดำเนินการ ซ่อมแซมถนนลาดยาง ผิวปู Asphaltic Concrete ช่วงที่ 1 กม.3+125 – กม.3+325 ผิวจราจร ขนาดกว้าง 6.00 เมตร ยาว 190.00 เมตร หนา 0.04 เมตร ตารางเมตร ช่วงที่ 2 กม.3+370 – กม.3+700 ผิวจราจร ขนาดกว้าง 6.00 เมตร ยาว 330.00 เมตร หนา 0.04 เมตร หรือพื้นที่ไม่น้อยกว่า 1,980.00 ตารางเมตร ช่วงที่ 3 กม.3+700 – กม.4+161 ผิวจราจร ขนาดกว้าง 6.00 เมตร ยาว 461.00 เมตร	-	-	2,000,000	-	-	ร้อยละ 80 ของประชาชนในเขตพื้นที่อำเภอภูเขียว จังหวัดชัยภูมิ รวมไปถึงผู้ที่สัญจรพื้นที่ใกล้เคียงได้ใช้ถนนเพื่อการขนส่งผลผลิตทางการเกษตรและการสัญจรไป-มา	1. ถนนมีประสิทธิภาพเพิ่มขึ้น 2. การคมนาคมขนส่งทางการเกษตรของประชาชนมีความสะดวก รวดเร็ว และปลอดภัยเพิ่มขึ้น 3. ประชาชนมีคุณภาพในการดำรงชีวิตประจำวันที่ดีขึ้น	กองช่าง

ผ 02

รายละเอียดโครงการพัฒนา

แผนพัฒนาท้องถิ่น (พ.ศ.2561 - 2565)

สำหรับ องค์กรปกครองส่วนท้องถิ่นดำเนินการ

องค์การบริหารส่วนจังหวัดชัยภูมิ

ก. ยุทธศาสตร์จังหวัดที่ 1 การสร้างความเข้มแข็งทางเศรษฐกิจฐานรากและแข่งขันได้อย่างยั่งยืน

ข. ยุทธศาสตร์การพัฒนาขององค์กรปกครองส่วนท้องถิ่นในเขตจังหวัด ยุทธศาสตร์ที่ 6 การพัฒนาโครงสร้างพื้นฐานเพื่อรองรับการเป็นศูนย์กลางทางการตลาดและการเชื่อมโยงสู่ประเทศในประชาคมอาเซียน

5. ยุทธศาสตร์ การพัฒนาโครงสร้างพื้นฐานและเพิ่มมูลค่าผลผลิตทางการเกษตร

5.9 แผนงานอุตสาหกรรมและการโยธา

ที่	โครงการ	วัตถุประสงค์	เป้าหมาย (ผลผลิตของโครงการ)	งบประมาณ 2561 (บาท)	2562 (บาท)	2563 (บาท)	2564 (บาท)	2565 (บาท)	ตัวชี้วัด (KPI)	ผลที่คาดว่าจะได้รับ	หน่วยงานที่รับผิดชอบหลัก
			ไหล่ทางกว้างข้างละ 1.00 เมตร หนา 0.04 เมตร หรือพื้นที่ไม่น้อยกว่า 3,688.00 ตารางเมตร หรือพื้นที่รวมทั้งหมดไม่น้อยกว่า 6,808.00 ตารางเมตร พิกัด ช่วงที่ 1 กม.3+125 – กม.3+325 N=16.3734788888888 E=102.1013622222222 N=16.3739666666666 E=102.0996522222222 ช่วงที่ 2 กม.3+370 – กม.3+700 N=16.3717811111111 E=102.1005777777777 N=16.3687977777777 E=102.0992033333333 ช่วงที่ 3 กม.3+700 – กม.4+161 N=16.3687977777777 E=102.0992033333333 N=16.3652988888888 E=102.0976466666666 ตามแบบมาตรฐาน ขององค์การบริหารส่วนจังหวัดชัยภูมิ และมาตรฐานงานทางที่ได้กำหนดไว้								

ผ 02

รายละเอียดโครงการพัฒนา

แผนพัฒนาท้องถิ่น (พ.ศ.2561 - 2565)

สำหรับ องค์กรปกครองส่วนท้องถิ่นดำเนินการ

องค์การบริหารส่วนจังหวัดชัยภูมิ

ก. ยุทธศาสตร์จังหวัดที่ 1 การสร้างความเข้มแข็งทางเศรษฐกิจฐานรากและแข่งขันได้อย่างยั่งยืน

ข. ยุทธศาสตร์การพัฒนาขององค์กรปกครองส่วนท้องถิ่นในเขตจังหวัด ยุทธศาสตร์ที่ 6 การพัฒนาโครงสร้างพื้นฐานเพื่อรองรับการเป็นศูนย์กลางทางการตลาดและการเชื่อมโยงสู่ประเทศในประชาคมอาเซียน

5. ยุทธศาสตร์ การพัฒนาโครงสร้างพื้นฐานและเพิ่มมูลค่าผลผลิตทางการเกษตร

5.9 แผนงานอุตสาหกรรมและการโยธา

ที่	โครงการ	วัตถุประสงค์	เป้าหมาย (ผลผลิตของโครงการ)	งบประมาณ 2561 (บาท)	2562 (บาท)	2563 (บาท)	2564 (บาท)	2565 (บาท)	ตัวชี้วัด (KPI)	ผลที่คาดว่าจะได้รับ	หน่วยงานที่รับผิดชอบหลัก
393	ซ่อมแซมถนนลาดยาง ผิวปู Asphaltic Concrete สายทาง บ้านหนองดินดำ หมู่ที่ 2 ตำบลบ้านแก้ง–บ้านหนองเชียงซา หมู่ที่ 8 ตำบลผักปัง อำเภอภูเขียว จังหวัดชัยภูมิ	1. เพื่อให้ประชาชนในพื้นที่ตำบลบ้านแก้ง และตำบลผักปัง อำเภอภูเขียว จังหวัดชัยภูมิ ได้ใช้ถนนในการสัญจรไป-มาได้สะดวก รวดเร็วและปลอดภัย 2. เพื่อให้เกษตรกรในพื้นที่ตำบลบ้านแก้ง และตำบลผักปัง อำเภอภูเขียว จังหวัดชัยภูมิ ได้ใช้ถนนในการขนส่งผลผลิตทางการเกษตรออกสู่ท้องตลาด ได้รวดเร็ว ปลอดภัย	ลักษณะสายทางเดิม ถนนลาดยางชำรุด กว้าง 8.00 เมตร ยาว 3,220.00 เมตร ดำเนินการ ซ่อมแซมถนนลาดยาง ผิวปู Asphaltic Concrete กม.0+800 –กม.1+010 ผิวจราจร ขนาดกว้าง 6.00 เมตร ยาว 210.00 เมตร ไหล่ทางกว้างข้างละ 1.00 เมตร หนา 0.04 เมตร หรือพื้นที่ไม่น้อยกว่า 1,680.00 ตารางเมตร พิกัด N=16.4124399999999 E=102.1102399999999 N=16.4124677777777 E=102.1122211111111 ตามแบบมาตรฐาน ขององค์การบริหารส่วนจังหวัดชัยภูมิ และมาตรฐานงานทางที่ได้กำหนดไว้	-	-	496,000	-	-	ร้อยละ 80 ของประชาชนในเขตพื้นที่ตำบลบ้านแก้ง และตำบลอำเภอภูเขียว จังหวัดชัยภูมิ รวมไปถึงผู้ที่สัญจรพื้นที่ใกล้เคียงได้ใช้ถนนเพื่อการขนส่งผลผลิตทางการเกษตรและการสัญจรไป-มา	1. ถนนมีประสิทธิภาพเพิ่มขึ้น 2. การคมนาคมขนส่งทางการเกษตรของประชาชนมีความสะดวก รวดเร็วและปลอดภัยเพิ่มขึ้น 3. ประชาชนมีคุณภาพในการดำรงชีวิตประจำวันที่ดีขึ้น	กองช่าง

ผ 02

รายละเอียดโครงการพัฒนา

แผนพัฒนาท้องถิ่น (พ.ศ.2561 - 2565)

สำหรับ องค์กรปกครองส่วนท้องถิ่นดำเนินการ

องค์การบริหารส่วนจังหวัดชัยภูมิ

ก. ยุทธศาสตร์จังหวัดที่ 1 การสร้างความเข้มแข็งทางเศรษฐกิจฐานรากและแข่งขันได้อย่างยั่งยืน

ข. ยุทธศาสตร์การพัฒนาขององค์กรปกครองส่วนท้องถิ่นในเขตจังหวัด ยุทธศาสตร์ที่ 6 การพัฒนาโครงสร้างพื้นฐานเพื่อรองรับการเป็นศูนย์กลางทางการตลาดและการเชื่อมโยงสู่ประเทศในประชาคมอาเซียน

5. ยุทธศาสตร์ การพัฒนาโครงสร้างพื้นฐานและเพิ่มมูลค่าผลผลิตทางการเกษตร

5.9 แผนงานอุตสาหกรรมและการโยธา

ที่	โครงการ	วัตถุประสงค์	เป้าหมาย (ผลผลิตของโครงการ)	งบประมาณ 2561 (บาท)	2562 (บาท)	2563 (บาท)	2564 (บาท)	2565 (บาท)	ตัวชี้วัด (KPI)	ผลที่คาดว่าจะได้รับ	หน่วยงานที่รับผิดชอบหลัก
394	ซ่อมแซมถนนลาดยาง ผิวปู Asphaltic Concrete สายทาง ชย.ถ.1-0035 บ้านสระแต้ – บ้านหนองผักหลอด อำเภอภูเขียว จังหวัดชัยภูมิ	1. เพื่อให้ประชาชนในพื้นที่อำเภอภูเขียว จังหวัดชัยภูมิ ได้ใช้ถนนในการสัญจรไป-มาได้สะดวก รวดเร็ว และปลอดภัย 2. เพื่อให้เกษตรกรในพื้นที่อำเภอภูเขียว จังหวัดชัยภูมิ ได้ใช้ถนนในการขนส่งผลผลิตทางการเกษตรออกสู่ท้องตลาด ได้รวดเร็ว ปลอดภัย	ลักษณะสายทางเดิมตลอดสายทาง ถนนลาดยางผิวแคปซีล กว้าง 8.00 เมตร ยาว 32,395.00 เมตร ดำเนินการ ซ่อมแซมถนนลาดยาง ผิวปู Asphaltic Concrete ผิวจราจร ขนาดกว้าง 6.00 เมตร ยาว 1,266.00 เมตร ไหล่ทางกว้าง ข้างละ 1.00 เมตร หนา 0.04 หรือพื้นที่ไม่น้อยกว่า 10,128.00 ตารางเมตร พิกัด N=16.3181766666666 E=102.3025333333333 N=16.3297088888888 E=102.3026544444444 ตามแบบมาตรฐาน ขององค์การบริหารส่วนจังหวัดชัยภูมิ และมาตรฐานงานทางที่ได้กำหนดไว้	-	-	3,000,000	-	-	ร้อยละ 80 ของประชาชนในเขตพื้นที่อำเภอภูเขียว จังหวัดชัยภูมิ รวมไปถึงผู้ที่สัญจรพื้นที่ใกล้เคียงได้ใช้ถนนเพื่อการขนส่งผลผลิตทางการเกษตรและการสัญจรไป-มา	1. ถนนมีประสิทธิภาพเพิ่มขึ้น 2. การคมนาคมขนส่งทางการเกษตรของประชาชนมีความสะดวก รวดเร็ว และปลอดภัยเพิ่มขึ้น 3. ประชาชนมีคุณภาพในการดำรงชีวิตประจำวันที่ดีขึ้น	กองช่าง

5-9-/506

ผ 02

รายละเอียดโครงการพัฒนา

แผนพัฒนาท้องถิ่น (พ.ศ.2561 - 2565)

สำหรับ องค์กรปกครองส่วนท้องถิ่นดำเนินการ

องค์การบริหารส่วนจังหวัดชัยภูมิ

ก. ยุทธศาสตร์จังหวัดที่ 1 การสร้างความเข้มแข็งทางเศรษฐกิจฐานรากและแข่งขันได้อย่างยั่งยืน

ข. ยุทธศาสตร์การพัฒนาขององค์กรปกครองส่วนท้องถิ่นในเขตจังหวัด ยุทธศาสตร์ที่ 6 การพัฒนาโครงสร้างพื้นฐานเพื่อรองรับการเป็นศูนย์กลางทางการตลาดและการเชื่อมโยงสู่ประเทศในประชาคมอาเซียน

5. ยุทธศาสตร์ การพัฒนาโครงสร้างพื้นฐานและเพิ่มมูลค่าผลผลิตทางการเกษตร

5.9 แผนงานอุตสาหกรรมและการโยธา

ที่	โครงการ	วัตถุประสงค์	เป้าหมาย (ผลผลิตของโครงการ)	งบประมาณ 2561 (บาท)	2562 (บาท)	2563 (บาท)	2564 (บาท)	2565 (บาท)	ตัวชี้วัด (KPI)	ผลที่คาดว่าจะได้รับ	หน่วยงานที่รับผิดชอบหลัก
395	ซ่อมแซมถนนลาดยาง ผิวปู Asphaltic Concrete สายทาง ชย.ถ.1-0064 บ้านโนนเหม่า – บ้านหนองหอยปัง อำเภอหนองบัวแดง จังหวัดชัยภูมิ	1. เพื่อให้ประชาชนในพื้นที่อำเภอหนองบัวแดง จังหวัดชัยภูมิ ได้ใช้ถนนในการสัญจรไป-มาได้สะดวก รวดเร็ว และปลอดภัย 2. เพื่อให้เกษตรกรในพื้นที่อำเภอหนองบัวแดง จังหวัดชัยภูมิ ได้ใช้ถนนในการขนส่งผลผลิตทางการเกษตรออกสู่ท้องตลาด ได้รวดเร็ว ปลอดภัย	ลักษณะสายทางเดิมตลอดสายทาง ถนนลาดยางผิวแคปซีล กว้าง 8.00 เมตร ยาว 23,350.00 เมตร ดำเนินการ ซ่อมแซมถนนลาดยาง ผิวปู Asphaltic Concrete ผิวจราจร ขนาดกว้าง 6.00 เมตร ยาว 800.00 เมตร ไหล่ทางกว้าง ข้างละ 1.00 เมตร หนา 0.04 หรือพื้นที่ไม่น้อยกว่า 6,400.00 ตารางเมตร พิกัด N=16.1024333333333 E=101.5339866666666 N=16.0955588888888 E=101.5323144444444 ตามแบบมาตรฐาน ขององค์การบริหารส่วนจังหวัดชัยภูมิ และมาตรฐานงานทางที่ได้กำหนดไว้	-	-	1,999,000	-	-	ร้อยละ 80 ของประชาชนในเขตพื้นที่อำเภอหนองบัวแดง จังหวัดชัยภูมิ รวมไปถึงผู้ที่สัญจรพื้นที่ใกล้เคียงได้ใช้ถนนเพื่อการขนส่งผลผลิตทางการเกษตร และการสัญจรไป-มา	1. ถนนมีประสิทธิภาพเพิ่มขึ้น 2. การคมนาคมขนส่งทางการเกษตรของประชาชนมีความสะดวก รวดเร็ว และปลอดภัยเพิ่มขึ้น 3. ประชาชนมีคุณภาพในการดำรงชีวิตประจำวันที่ดีขึ้น	กองช่าง

ผ 02

รายละเอียดโครงการพัฒนา

แผนพัฒนาท้องถิ่น (พ.ศ.2561 - 2565)

สำหรับ องค์กรปกครองส่วนท้องถิ่นดำเนินการ

องค์การบริหารส่วนจังหวัดชัยภูมิ

ก. ยุทธศาสตร์จังหวัดที่ 1 การสร้างความเข้มแข็งทางเศรษฐกิจฐานรากและแข่งขันได้อย่างยั่งยืน

ข. ยุทธศาสตร์การพัฒนาขององค์กรปกครองส่วนท้องถิ่นในเขตจังหวัด ยุทธศาสตร์ที่ 6 การพัฒนาโครงสร้างพื้นฐานเพื่อรองรับการเป็นศูนย์กลางทางการตลาดและการเชื่อมโยงสู่ประเทศในประชาคมอาเซียน

5. ยุทธศาสตร์ การพัฒนาโครงสร้างพื้นฐานและเพิ่มมูลค่าผลผลิตทางการเกษตร

5.9 แผนงานอุตสาหกรรมและการโยธา

ที่	โครงการ	วัตถุประสงค์	เป้าหมาย (ผลผลิตของโครงการ)	งบประมาณ 2561 (บาท)	2562 (บาท)	2563 (บาท)	2564 (บาท)	2565 (บาท)	ตัวชี้วัด (KPI)	ผลที่คาดว่าจะได้รับ	หน่วยงานที่รับผิดชอบหลัก
396	ปรับปรุงถนนหินคลุก สายทาง บ้านเขื่อนลั่น หมู่ที่ 1 ตำบลตะโกทอง - บ้านท่ากูบ หมู่ที่ 1 ตำบลท่ากูบ อำเภอซับใหญ่ จังหวัดชัยภูมิ	1. เพื่อให้ประชาชนในพื้นที่ตำบลตะโกทอง และตำบลท่ากูบ อำเภอซับใหญ่ จังหวัดชัยภูมิ ได้ใช้ถนนในการสัญจรไป-มาได้สะดวก รวดเร็วและปลอดภัย 2. เพื่อให้เกษตรกรในพื้นที่ตำบลตะโกทอง และตำบลท่ากูบ อำเภอซับใหญ่ จังหวัดชัยภูมิ ได้ใช้ถนนในการขนส่งผลผลิตทางการเกษตรออกสู่ท้องตลาด ได้รวดเร็ว ปลอดภัย	ลักษณะสายทางเดิม กม. 0+000 - 6 กว้าง 6.00 - 8.00 เมตร ยาว 6,245.00 เมตร กม. 6+245 - 14+500 ถนนหินคลุกชำรุด กว้าง 6.00-8.00 เมตร ยาว 8,255.00 เมตร ดำเนินการ หินคลุกบดอัดแน่น กม. 6+725 - 7+562 ผิวจราจร ขนาดกว้าง 8.00 เมตร ยาว 837.00 เมตร หนา 0.20 เมตร หรือพื้นที่ไม่น้อยกว่า 6,696.00 ตารางเมตร พิกัด N=15.5682655555555 E=101.7087833333333 N=15.5754300000000 E=101.7115166666666 ตามแบบมาตรฐาน ขององค์การบริหารส่วนจังหวัดชัยภูมิ และมาตรฐานงานทางที่ได้กำหนดไว้	-	-	1,455,000	-	-	ร้อยละ 80 ของประชาชนในเขตพื้นที่ตำบลตะโกทอง และตำบลท่ากูบ อำเภอซับใหญ่ จังหวัดชัยภูมิ รวมไปถึงผู้ที่สัญจรพื้นที่ใกล้เคียงได้ใช้ถนนเพื่อการขนส่งผลผลิตทางการเกษตรและการสัญจรไป-มา	1. ถนนมีประสิทธิภาพเพิ่มขึ้น 2. การคมนาคมขนส่งทางการเกษตรของประชาชนมีความสะดวก รวดเร็วและปลอดภัยเพิ่มขึ้น 3. ประชาชนมีคุณภาพในการดำรงชีวิตประจำวันที่ดีขึ้น	กองช่าง

ผ 02

รายละเอียดโครงการพัฒนา

แผนพัฒนาท้องถิ่น (พ.ศ.2561 - 2565)

สำหรับ องค์กรปกครองส่วนท้องถิ่นดำเนินการ

องค์การบริหารส่วนจังหวัดชัยภูมิ

ก. ยุทธศาสตร์จังหวัดที่ 1 การสร้างความเข้มแข็งทางเศรษฐกิจฐานรากและแข่งขันได้อย่างยั่งยืน

ข. ยุทธศาสตร์การพัฒนาขององค์กรปกครองส่วนท้องถิ่นในเขตจังหวัด ยุทธศาสตร์ที่ 6 การพัฒนาโครงสร้างพื้นฐานเพื่อรองรับการเป็นศูนย์กลางทางการตลาดและการเชื่อมโยงสู่ประเทศในประชาคมอาเซียน

5. ยุทธศาสตร์ การพัฒนาโครงสร้างพื้นฐานและเพิ่มมูลค่าผลผลิตทางการเกษตร

5.9 แผนงานอุตสาหกรรมและการโยธา

ที่	โครงการ	วัตถุประสงค์	เป้าหมาย (ผลผลิตของโครงการ)	งบประมาณ 2561 (บาท)	2562 (บาท)	2563 (บาท)	2564 (บาท)	2565 (บาท)	ตัวชี้วัด (KPI)	ผลที่คาดว่าจะได้รับ	หน่วยงานที่รับผิดชอบหลัก
397	ก่อสร้างถนนลาดยาง ผิวปู Asphaltic Concrete สายทาง บ้านห้วยยาง หมู่ที่ 9 ตำบลหนองโดน - บ้านสำโรงโคก หมู่ที่ 6 ตำบลกุดน้ำใส อำเภอจัตุรัส จังหวัดชัยภูมิ	1. เพื่อให้ประชาชนในพื้นที่ตำบลหนองโดน และตำบลกุดน้ำใส อำเภอจัตุรัส จังหวัดชัยภูมิ ได้ใช้ถนนในการสัญจรไป-มาได้สะดวก รวดเร็ว และปลอดภัย 2. เพื่อให้เกษตรกรในพื้นที่ตำบลหนองโดน และตำบลกุดน้ำใส อำเภอจัตุรัส จังหวัดชัยภูมิ ได้ใช้ถนนในการขนส่งผลผลิตทางการเกษตรออกสู่ท้องตลาด ได้รวดเร็ว ปลอดภัย	ลักษณะสายทางเดิม กม. 0+000 ถึง 0+815 ถนน คสล.ผิว AC กว้าง 5.00 เมตร ยาว 815.00 เมตร กม. 0+815 ถึง 1+980 ถนนดินลูกรัง กว้าง 5.00 เมตร ยาว 1,165.00 เมตร ดำเนินการ ก่อสร้างถนนลาดยาง ผิวปู Asphaltic Concrete กม. 0+815 ถึง กม. 1+980 ผิวจราจร ขนาดกว้าง 6.00 เมตร ยาว 1,165.00 เมตร หนา 0.04 เมตร หรือพื้นที่ไม่น้อยกว่า 6,990.00 ตารางเมตร พิกัด N=15.5327166666666 E=101.8133022222222 N=15.5316477777777 E=101.8237088888888 ตามแบบมาตรฐาน ขององค์การบริหารส่วนจังหวัดชัยภูมิ และมาตรฐานงานทางที่ได้กำหนดไว้	-	-	4,823,000	-	-	ร้อยละ 80 ของประชาชนในเขตพื้นที่ตำบลหนองโดน และตำบลกุดน้ำใส อำเภอจัตุรัส จังหวัดชัยภูมิ รวมไปถึงผู้ที่สัญจรพื้นที่ใกล้เคียงได้ใช้ถนนเพื่อการขนส่งผลผลิตทางการเกษตร และการสัญจรไป-มา	1. ถนนมีประสิทธิภาพเพิ่มขึ้น 2. การคมนาคมขนส่งทางการเกษตรของประชาชนมีความสะดวก รวดเร็ว และปลอดภัยเพิ่มขึ้น 3. ประชาชนมีคุณภาพในการดำรงชีวิตประจำวันที่ดีขึ้น	กองช่าง

ผ 02

รายละเอียดโครงการพัฒนา

แผนพัฒนาท้องถิ่น (พ.ศ.2561 - 2565)

สำหรับ องค์กรปกครองส่วนท้องถิ่นดำเนินการ

องค์การบริหารส่วนจังหวัดชัยภูมิ

ก. ยุทธศาสตร์จังหวัดที่ 1 การสร้างความเข้มแข็งทางเศรษฐกิจฐานรากและแข่งขันได้อย่างยั่งยืน

ข. ยุทธศาสตร์การพัฒนาขององค์กรปกครองส่วนท้องถิ่นในเขตจังหวัด ยุทธศาสตร์ที่ 6 การพัฒนาโครงสร้างพื้นฐานเพื่อรองรับการเป็นศูนย์กลางทางการตลาดและการเชื่อมโยงสู่ประเทศในประชาคมอาเซียน

5. ยุทธศาสตร์ การพัฒนาโครงสร้างพื้นฐานและเพิ่มมูลค่าผลผลิตทางการเกษตร

5.9 แผนงานอุตสาหกรรมและการโยธา

ที่	โครงการ	วัตถุประสงค์	เป้าหมาย (ผลผลิตของโครงการ)	งบประมาณ 2561 (บาท)	2562 (บาท)	2563 (บาท)	2564 (บาท)	2565 (บาท)	ตัวชี้วัด (KPI)	ผลที่คาดว่าจะได้รับ	หน่วยงานที่รับผิดชอบหลัก
398	ปรับปรุงถนนหินคลุก สายทาง บ้านตลุกคูณ หมู่ที่ 8 ตำบลซับใหญ่ - บ้านซับใหญ่ หมู่ที่ 6 ตำบลตะโกทอง อำเภอซับใหญ่ จังหวัดชัยภูมิ	1. เพื่อให้ประชาชนในพื้นที่ตำบลซับใหญ่ และ ตำบลตะโกทอง อำเภอซับใหญ่ จังหวัดชัยภูมิ ได้ใช้ถนนในการสัญจรไป-มาได้สะดวก รวดเร็วและปลอดภัย 2. เพื่อให้เกษตรกรในพื้นที่ตำบลซับใหญ่ และ ตำบลตะโกทอง อำเภอซับใหญ่ จังหวัดชัยภูมิ ได้ใช้ถนนในการขนส่งผลผลิตทางการเกษตรออกสู่ท้องตลาด ได้รวดเร็ว ปลอดภัย	ลักษณะสายทางเดิม กม. 0+000 - 1 กว้าง 8.00 เมตร ยาว 1,420.00 เมตร กม. 1+420 - 2+770 ถนนหินคลุก กว้าง 8.00 เมตร ยาว 1,350.00 เมตร ดำเนินการ หินคลุกบดอัดแน่น กม. 2+770 - 3+670 ผิวจราจร ขนาดกว้าง 8.00 เมตร ยาว 900.00 เมตร หนา 0.20 เมตร หรือพื้นที่ไม่น้อยกว่า 7,200.00 ตารางเมตร พิกัด N=15.5709244444444 E=101.6212222222222 N=15.5671899999999 E=101.6283477777777 ตามแบบมาตรฐาน ขององค์การบริหารส่วนจังหวัดชัยภูมิ และมาตรฐานงานทางที่ได้กำหนดไว้	-	-	1,545,000	-	-	ร้อยละ 80 ของประชาชนในเขตพื้นที่ตำบลซับใหญ่ และตำบลตะโกทอง อำเภอซับใหญ่ จังหวัดชัยภูมิ รวมไปถึงผู้ที่สัญจรพื้นที่ใกล้เคียงได้ใช้ถนนเพื่อการขนส่งผลผลิตทางการเกษตร และการสัญจรไป-มา	1. ถนนมีประสิทธิภาพเพิ่มขึ้น 2. การคมนาคมขนส่งทางการเกษตรของประชาชนมีความสะดวก รวดเร็วและปลอดภัยเพิ่มขึ้น 3. ประชาชนมีคุณภาพในการดำรงชีวิตประจำวันที่ดีขึ้น	กองช่าง

ผ 02

รายละเอียดโครงการพัฒนา

แผนพัฒนาท้องถิ่น (พ.ศ.2561 - 2565)

สำหรับ องค์กรปกครองส่วนท้องถิ่นดำเนินการ

องค์การบริหารส่วนจังหวัดชัยภูมิ

ก. ยุทธศาสตร์จังหวัดที่ 1 การสร้างความเข้มแข็งทางเศรษฐกิจฐานรากและแข่งขันได้อย่างยั่งยืน

ข. ยุทธศาสตร์การพัฒนาขององค์กรปกครองส่วนท้องถิ่นในเขตจังหวัด ยุทธศาสตร์ที่ 6 การพัฒนาโครงสร้างพื้นฐานเพื่อรองรับการเป็นศูนย์กลางทางการตลาดและการเชื่อมโยงสู่ประเทศในประชาคมอาเซียน

5. ยุทธศาสตร์ การพัฒนาโครงสร้างพื้นฐานและเพิ่มมูลค่าผลผลิตทางการเกษตร

5.9 แผนงานอุตสาหกรรมและการโยธา

ที่	โครงการ	วัตถุประสงค์	เป้าหมาย (ผลผลิตของโครงการ)	งบประมาณ 2561 (บาท)	2562 (บาท)	2563 (บาท)	2564 (บาท)	2565 (บาท)	ตัวชี้วัด (KPI)	ผลที่คาดว่าจะได้รับ	หน่วยงานที่รับผิดชอบหลัก
399	ก่อสร้างถนนผิวจราจรดินซีเมนต์ ปรับปรุงคุณภาพด้วยยางธรรมชาติ (Para Soil Cement) สายทาง บ้านลาด หมู่ที่ 6 ตำบลบ้านแก้ง อำเภอภูเขียว - บ้านหนองไผ่ หมู่ที่ 2 ตำบลหนองโพนงาม อำเภอเกษตรสมบูรณ์ จังหวัดชัยภูมิ	1. เพื่อให้ประชาชนในพื้นที่ตำบลบ้านแก้ง อำเภอภูเขียว และตำบลหนองโพนงาม อำเภอเกษตรสมบูรณ์ จังหวัดชัยภูมิ ได้ใช้ถนนในการสัญจรไป-มา ได้สะดวก รวดเร็ว และปลอดภัย 2. เพื่อให้เกษตรกรในพื้นที่ตำบลบ้านแก้ง อำเภอภูเขียว และตำบลหนองโพนงาม อำเภอเกษตรสมบูรณ์ จังหวัดชัยภูมิ ได้ใช้ถนนในการขนส่งผลผลิตทางการเกษตรออกสู่ท้องตลาด ได้รวดเร็ว ปลอดภัย 3.เพื่อส่งเสริมเกษตรกรผู้ปลูกยางพารา ให้ราคายางสูงขึ้น โดยการใช้น้ำยางพาราในการก่อสร้าง	ลักษณะสายทางเดิม ถนนลูกรัง กว้าง 6.00 เมตร ยาว 500.00 เมตร ดำเนินการ ก่อสร้างถนนผิวจราจรดินซีเมนต์ ปรับปรุงคุณภาพด้วยยางธรรมชาติ (Para Soil Cement) ผิวจราจร ขนาด กว้าง 6.00 เมตร ยาว 500.00 เมตร หนา 0.15 เมตร หรือพื้นที่ไม่น้อยกว่า 3,000.00 ตร.ม. พิกัด N=15.4117822222222 E=102.0041677777777 N=15.4096877777777 E=101.9974722222222 ตามแบบมาตรฐาน ขององค์การบริหารส่วนจังหวัดชัยภูมิ และมาตรฐานงานทางที่ได้กำหนดไว้	-	-	926,000		-	ร้อยละ 80 ของประชาชนในเขตพื้นที่ตำบลบ้านแก้ง อำเภอภูเขียว และตำบล หนองโพนงาม อำเภอเกษตรสมบูรณ์ จังหวัดชัยภูมิ รวมไปถึงผู้ที่สัญจรพื้นที่ใกล้เคียงได้ใช้ถนนเพื่อการขนส่งผลผลิตทางการเกษตร และการสัญจรไป-มา	1. ถนนมีประสิทธิภาพเพิ่มขึ้น 2. การคมนาคมขนส่งทางการเกษตรของประชาชนมีความสะดวก รวดเร็ว และปลอดภัยเพิ่มขึ้น 3. ประชาชนมีคุณภาพในการดำรงชีวิตประจำวันที่ดีขึ้น	กองช่าง

ผ 02

รายละเอียดโครงการพัฒนา

แผนพัฒนาท้องถิ่น (พ.ศ.2561 - 2565)

สำหรับ องค์กรปกครองส่วนท้องถิ่นดำเนินการ

องค์การบริหารส่วนจังหวัดชัยภูมิ

ก. ยุทธศาสตร์จังหวัดที่ 1 การสร้างความเข้มแข็งทางเศรษฐกิจฐานรากและแข่งขันได้อย่างยั่งยืน

ข. ยุทธศาสตร์การพัฒนาขององค์กรปกครองส่วนท้องถิ่นในเขตจังหวัด ยุทธศาสตร์ที่ 6 การพัฒนาโครงสร้างพื้นฐานเพื่อรองรับการเป็นศูนย์กลางทางการตลาดและการเชื่อมโยงสู่ประเทศในประชาคมอาเซียน

5. ยุทธศาสตร์ การพัฒนาโครงสร้างพื้นฐานและเพิ่มมูลค่าผลผลิตทางการเกษตร

5.9 แผนงานอุตสาหกรรมและการโยธา

ที่	โครงการ	วัตถุประสงค์	เป้าหมาย (ผลผลิตของโครงการ)	งบประมาณ 2561 (บาท)	2562 (บาท)	2563 (บาท)	2564 (บาท)	2565 (บาท)	ตัวชี้วัด (KPI)	ผลที่คาดว่าจะได้รับ	หน่วยงานที่รับผิดชอบหลัก
400	ซ่อมแซมถนนลาดยาง ผิวปู Asphaltic Concrete สายทาง ชย.ถ.1-0026 บ้านหนองโดน – บ้านสามสวน อำเภอบ้านแท่น จังหวัดชัยภูมิ	1. เพื่อให้ประชาชนในพื้นที่อำเภอบ้านแท่น จังหวัดชัยภูมิ ได้ใช้ถนนในการสัญจรไป-มาได้สะดวก รวดเร็ว และปลอดภัย 2. เพื่อให้เกษตรกรในพื้นที่อำเภอบ้านแท่น จังหวัดชัยภูมิ ได้ใช้ถนนในการขนส่งผลผลิตทางการเกษตรออกสู่ท้องตลาด ได้รวดเร็ว ปลอดภัย	ลักษณะสายทางเดิมตลอดสายทาง ถนนลาดยางผิวแคปซีล กว้าง 8.00 เมตร ยาว 6,173.00 เมตร ดำเนินการ ซ่อมแซมถนนลาดยาง ผิวปู Asphaltic Concrete ผิวจราจร ขนาดกว้าง 6.00 เมตร ยาว 188.00 เมตร ไหล่ทางกว้าง ข้างละ 1.00 เมตร หนา 0.04 เมตร หรือพื้นที่ไม่น้อยกว่า 1,504.00 ตารางเมตร พิกัด N=16.3914755555555 E=102.2876044444444 N=16.3929933333333 E=102.2872133333333 ตามแบบมาตรฐาน ขององค์การบริหารส่วนจังหวัดชัยภูมิ และมาตรฐานงานทางที่ได้กำหนดไว้	-	-	450,000	-	-	ร้อยละ 80 ของประชาชนในเขตพื้นที่อำเภอบ้านแท่น จังหวัดชัยภูมิ รวมไปถึงผู้ที่สัญจรพื้นที่ใกล้เคียงได้ใช้ถนนเพื่อการขนส่งผลผลิตทางการเกษตรและการสัญจรไป-มา	1. ถนนมีประสิทธิภาพเพิ่มขึ้น 2. การคมนาคมขนส่งทางการเกษตรของประชาชนมีความสะดวก รวดเร็ว และปลอดภัยเพิ่มขึ้น 3. ประชาชนมีคุณภาพในการดำรงชีวิตประจำวันที่ดีขึ้น	กองช่าง

ผ 02

รายละเอียดโครงการพัฒนา

แผนพัฒนาท้องถิ่น (พ.ศ.2561 - 2565)

สำหรับ องค์กรปกครองส่วนท้องถิ่นดำเนินการ

องค์การบริหารส่วนจังหวัดชัยภูมิ

ก. ยุทธศาสตร์จังหวัดที่ 1 การสร้างความเข้มแข็งทางเศรษฐกิจฐานรากและแข่งขันได้อย่างยั่งยืน

ข. ยุทธศาสตร์การพัฒนาขององค์กรปกครองส่วนท้องถิ่นในเขตจังหวัด ยุทธศาสตร์ที่ 6 การพัฒนาโครงสร้างพื้นฐานเพื่อรองรับการเป็นศูนย์กลางทางการตลาดและการเชื่อมโยงสู่ประเทศในประชาคมอาเซียน

5. ยุทธศาสตร์ การพัฒนาโครงสร้างพื้นฐานและเพิ่มมูลค่าผลผลิตทางการเกษตร

5.9 แผนงานอุตสาหกรรมและการโยธา

ที่	โครงการ	วัตถุประสงค์	เป้าหมาย (ผลผลิตของโครงการ)	งบประมาณ 2561 (บาท)	2562 (บาท)	2563 (บาท)	2564 (บาท)	2565 (บาท)	ตัวชี้วัด (KPI)	ผลที่คาดว่าจะได้รับ	หน่วยงานที่รับผิดชอบหลัก
401	ซ่อมแซมถนนลาดยาง ผิวปู Asphaltic Concrete สายทาง ชย.ถ.1-0027 บ้านหนองโดน – บ้านเมืองคง อำเภอบ้านแท่น จังหวัดชัยภูมิ	1. เพื่อให้ประชาชนในพื้นที่อำเภอบ้านแท่น จังหวัดชัยภูมิ ได้ใช้ถนนในการสัญจรไป-มาได้สะดวก รวดเร็ว และปลอดภัย 2. เพื่อให้เกษตรกรในพื้นที่อำเภอบ้านแท่น จังหวัดชัยภูมิ ได้ใช้ถนนในการขนส่งผลผลิตทางการเกษตรออกสู่ท้องตลาด ได้รวดเร็ว ปลอดภัย	ลักษณะสายทางเดิมตลอดสายทาง ถนนลาดยางชำรุด กว้าง 6.00 เมตร ยาว 2,568.00 เมตร ดำเนินการ ซ่อมแซมถนนลาดยาง ผิวปู Asphaltic Concrete กม.0+250 – กม.0+743 ผิวจราจร ขนาดกว้าง 6.00 เมตร ยาว 493.00 เมตร หนา 0.04 เมตร หรือพื้นที่ไม่น้อยกว่า 2,958.00 ตารางเมตร พิกัด (กม.0+250 – กม.0+743) N=16.3771233333333 E=102.2913944444444 N=16.3727400000000 E=102.2922677777777 ตามแบบมาตรฐาน ขององค์การบริหารส่วนจังหวัดชัยภูมิ และมาตรฐานงานทางที่ได้กำหนดไว้	-	-	890,000	-	-	ร้อยละ 80 ของประชาชนในเขตพื้นที่อำเภอบ้านแท่น จังหวัดชัยภูมิ รวมไปถึงผู้ที่สัญจรพื้นที่ใกล้เคียงได้ใช้ถนนเพื่อการขนส่งผลผลิตทางการเกษตรและการสัญจรไป-มา	1. ถนนมีประสิทธิภาพเพิ่มขึ้น 2. การคมนาคมขนส่งทางการเกษตรของประชาชนมีความสะดวก รวดเร็ว และปลอดภัยเพิ่มขึ้น 3. ประชาชนมีคุณภาพในการดำรงชีวิตประจำวันที่ดีขึ้น	กองช่าง

ผ 02

รายละเอียดโครงการพัฒนา

แผนพัฒนาท้องถิ่น (พ.ศ.2561 - 2565)

สำหรับ องค์กรปกครองส่วนท้องถิ่นดำเนินการ

องค์การบริหารส่วนจังหวัดชัยภูมิ

ก. ยุทธศาสตร์จังหวัดที่ 1 การสร้างความเข้มแข็งทางเศรษฐกิจฐานรากและแข่งขันได้อย่างยั่งยืน

ข. ยุทธศาสตร์การพัฒนาขององค์กรปกครองส่วนท้องถิ่นในเขตจังหวัด ยุทธศาสตร์ที่ 6 การพัฒนาโครงสร้างพื้นฐานเพื่อรองรับการเป็นศูนย์กลางทางการตลาดและการเชื่อมโยงสู่ประเทศในประชาคมอาเซียน

5. ยุทธศาสตร์ การพัฒนาโครงสร้างพื้นฐานและเพิ่มมูลค่าผลผลิตทางการเกษตร

5.9 แผนงานอุตสาหกรรมและการโยธา

ที่	โครงการ	วัตถุประสงค์	เป้าหมาย (ผลผลิตของโครงการ)	งบประมาณ 2561 (บาท)	2562 (บาท)	2563 (บาท)	2564 (บาท)	2565 (บาท)	ตัวชี้วัด (KPI)	ผลที่คาดว่าจะได้รับ	หน่วยงานที่รับผิดชอบหลัก
402	ซ่อมแซมถนนลาดยาง ผิวปู Asphaltic Concrete สายทาง บ้านสระพัง หมู่ที่ 1 ตำบลสระพัง – บ้านสะเดา หมู่ที่ 9 ตำบลบ้านเต่า อำเภอบ้านแท่น จังหวัดชัยภูมิ	1. เพื่อให้ประชาชนในพื้นที่ตำบลสระพัง และตำบลบ้านเต่า อำเภอบ้านแท่น จังหวัดชัยภูมิ ได้ใช้ถนนในการสัญจรไป-มาได้สะดวก รวดเร็ว และปลอดภัย 2. เพื่อให้เกษตรกรในพื้นที่ตำบลสระพัง และตำบลบ้านเต่า อำเภอบ้านแท่น จังหวัดชัยภูมิ ได้ใช้ถนนในการขนส่งผลผลิตทางการเกษตรออกสู่ท้องตลาด ได้รวดเร็ว ปลอดภัย	ลักษณะสายทางเดิม ถนนลาดยางชำรุด กว้าง 6.00-8.00 เมตร ยาว 790.00 เมตร ดำเนินการ ซ่อมแซมถนนลาดยาง ผิวปู Asphaltic Concrete กม.1+300 –กม.2+090 ผิวจราจร ขนาดกว้าง 6.00 เมตร ยาว 790.00 เมตร ไหล่ทางกว้างข้างละ 0.50 เมตร หนา 0.04 เมตร หรือพื้นที่ไม่น้อยกว่า 5,530.00 ตารางเมตร พิกัด (กม.1+300 –กม.2+090) N=16.3900622222222 E=102.4073466666666 N=16.3861766666666 E=102.4135966666666 ตามแบบมาตรฐาน ขององค์การบริหารส่วนจังหวัดชัยภูมิ และมาตรฐานงานทางที่ได้กำหนดไว้	-	-	1,660,000	-	-	ร้อยละ 80 ของประชาชนในเขตพื้นที่ตำบลสระพัง และตำบลบ้านเต่า อำเภอบ้านแท่น จังหวัดชัยภูมิ รวมไปถึงผู้ที่สัญจรพื้นที่ใกล้เคียงได้ใช้ถนนเพื่อการขนส่งผลผลิตทางการเกษตรและการสัญจรไป-มา	1. ถนนมีประสิทธิภาพเพิ่มขึ้น 2. การคมนาคมขนส่งทางการเกษตรของประชาชนมีความสะดวก รวดเร็ว และปลอดภัยเพิ่มขึ้น 3. ประชาชนมีคุณภาพในการดำรงชีวิตประจำวันที่ดีขึ้น	กองช่าง

ผ 02

รายละเอียดโครงการพัฒนา

แผนพัฒนาท้องถิ่น (พ.ศ.2561 - 2565)

สำหรับ องค์กรปกครองส่วนท้องถิ่นดำเนินการ

องค์การบริหารส่วนจังหวัดชัยภูมิ

ก. ยุทธศาสตร์จังหวัดที่ 1 การสร้างความเข้มแข็งทางเศรษฐกิจฐานรากและแข่งขันได้อย่างยั่งยืน

ข. ยุทธศาสตร์การพัฒนาขององค์กรปกครองส่วนท้องถิ่นในเขตจังหวัด ยุทธศาสตร์ที่ 6 การพัฒนาโครงสร้างพื้นฐานเพื่อรองรับการเป็นศูนย์กลางทางการตลาดและการเชื่อมโยงสู่ประเทศในประชาคมอาเซียน

5. ยุทธศาสตร์ การพัฒนาโครงสร้างพื้นฐานและเพิ่มมูลค่าผลผลิตทางการเกษตร

5.9 แผนงานอุตสาหกรรมและการโยธา

ที่	โครงการ	วัตถุประสงค์	เป้าหมาย (ผลผลิตของโครงการ)	งบประมาณ 2561 (บาท)	2562 (บาท)	2563 (บาท)	2564 (บาท)	2565 (บาท)	ตัวชี้วัด (KPI)	ผลที่คาดว่าจะได้รับ	หน่วยงานที่รับผิดชอบหลัก
403	ก่อสร้างถนนคอนกรีตเสริมเหล็ก สายทาง บ้านเดื่อ หมู่ที่ 1 ตำบลบ้านเดื่อ – บ้านกุดจิก หมู่ที่ 8 ตำบลหนองข่า อำเภอเกษตรสมบูรณ์ จังหวัดชัยภูมิ	1. เพื่อให้ประชาชนในพื้นที่ตำบลบ้านเดื่อ และตำบลหนองข่า อำเภอเกษตรสมบูรณ์ จังหวัดชัยภูมิ ได้ใช้ถนนในการสัญจรไป-มาได้สะดวก รวดเร็ว และปลอดภัย 2. เพื่อให้เกษตรกรในพื้นที่ตำบลบ้านเดื่อ และตำบลหนองข่า อำเภอเกษตรสมบูรณ์ จังหวัดชัยภูมิ ได้ใช้ถนนในการขนส่งผลผลิตทางการเกษตรออกสู่ท้องตลาด ได้รวดเร็ว ปลอดภัย	ลักษณะสายทางเดิมถนนลูกรัง กว้าง 5.00 - 600 เมตร ยาว 4,990.00 เมตร ดำเนินการก่อสร้างถนนคอนกรีตเสริมเหล็ก กม.1+250 –กม.2+229 ผิวจราจร กว้าง 5.00 เมตร ระยะทางรวม 979.00 เมตร หนา 0.15 เมตร หรือพื้นที่ไม่น้อยกว่า 4,895.00 ตารางเมตร พิกัด (กม.1+250 –กม.2+229) N=16.1200500000000 E=101.8849822222222 N=16.1196333333333 E=101.8760733333333 ตามแบบมาตรฐาน ขององค์การบริหารส่วนจังหวัดชัยภูมิ และมาตรฐานงานทางที่ได้กำหนดไว้	-	-	3,000,000	-	-	ร้อยละ 80 ของประชาชนในเขตพื้นที่ตำบลบ้านเดื่อ และตำบลหนองข่า อำเภอเกษตรสมบูรณ์ จังหวัดชัยภูมิ รวมไปถึงผู้ที่สัญจรพื้นที่ใกล้เคียงได้ใช้ถนนเพื่อการขนส่งผลผลิตทางการเกษตรและการสัญจรไป-มา	1. ถนนมีประสิทธิภาพเพิ่มขึ้น 2. การคมนาคมขนส่งทางการเกษตรของประชาชนมีความสะดวก รวดเร็ว และปลอดภัยเพิ่มขึ้น 3. ประชาชนมีคุณภาพในการดำรงชีวิตประจำวันที่ดีขึ้น	กองช่าง

ผ 02

รายละเอียดโครงการพัฒนา

แผนพัฒนาท้องถิ่น (พ.ศ.2561 - 2565)

สำหรับ องค์กรปกครองส่วนท้องถิ่นดำเนินการ

องค์การบริหารส่วนจังหวัดชัยภูมิ

ก. ยุทธศาสตร์จังหวัดที่ 1 การสร้างความเข้มแข็งทางเศรษฐกิจฐานรากและแข่งขันได้อย่างยั่งยืน

ข. ยุทธศาสตร์การพัฒนาขององค์กรปกครองส่วนท้องถิ่นในเขตจังหวัด ยุทธศาสตร์ที่ 6 การพัฒนาโครงสร้างพื้นฐานเพื่อรองรับการเป็นศูนย์กลางทางการตลาดและการเชื่อมโยงสู่ประเทศในประชาคมอาเซียน

5. ยุทธศาสตร์ การพัฒนาโครงสร้างพื้นฐานและเพิ่มมูลค่าผลผลิตทางการเกษตร

5.9 แผนงานอุตสาหกรรมและการโยธา

ที่	โครงการ	วัตถุประสงค์	เป้าหมาย (ผลผลิตของโครงการ)	งบประมาณ 2561 (บาท)	2562 (บาท)	2563 (บาท)	2564 (บาท)	2565 (บาท)	ตัวชี้วัด (KPI)	ผลที่คาดว่าจะได้รับ	หน่วยงานที่รับผิดชอบหลัก
404	ปรับปรุงถนนลาดยาง ผิวปู Asphaltic Concrete ดำเนินการโดยวิธี Recycling สายทาง ชย.ถ.1-0084 บ้านโคกมั่งงอย - บ้านดงเย็น อำเภอคอนสวรรค์ จังหวัดชัยภูมิ	1. เพื่อให้ประชาชนในพื้นที่อำเภอคอนสวรรค์ จังหวัดชัยภูมิ ได้ใช้ถนนในการสัญจรไป-มาได้สะดวก รวดเร็ว และปลอดภัย 2. เพื่อให้เกษตรกรในพื้นที่อำเภอคอนสวรรค์ จังหวัดชัยภูมิ ได้ใช้ถนนในการขนส่งผลผลิตทางการเกษตรออกสู่ท้องตลาด ได้รวดเร็ว ปลอดภัย	ลักษณะสายทางเดิมตลอดสายทาง ถนนลาดยาง กว้าง 6.00 เมตร ยาว 7,140.00 เมตร ดำเนินการ ปรับปรุงถนนลาดยาง ผิวปู Asphaltic Concrete ดำเนินการโดยวิธี Recycling ผิวจราจร ขนาด กว้าง 6.00 เมตร ยาว 350.00 เมตร หนา 0.04 เมตร หรือพื้นที่ไม่น้อยกว่า 2,100.00 ตารางเมตร พิกัด N=15.9510033333333 E=102.2306155555555 N=15.9535100000000 E=102.2267311111111 ตามแบบมาตรฐาน ขององค์การบริหารส่วนจังหวัดชัยภูมิ และมาตรฐานงานทางที่ได้กำหนดไว้	-	-	1,000,000		-	ร้อยละ 80 ของประชาชนในเขตพื้นที่อำเภอคอนสวรรค์ อำเภอเมืองชัยภูมิ จังหวัดชัยภูมิรวมไปถึงผู้ที่สัญจรพื้นที่ใกล้เคียงได้ใช้ถนนเพื่อการขนส่งผลผลิตทางการเกษตร และการสัญจรไป-มา	1. ถนนมีประสิทธิภาพเพิ่มขึ้น 2. การคมนาคมขนส่งทางการเกษตรของประชาชนมีความสะดวก รวดเร็ว และปลอดภัยเพิ่มขึ้น 3. ประชาชนมีคุณภาพในการดำรงชีวิตประจำวันที่ดีขึ้น	กองช่าง

ผ 02

รายละเอียดโครงการพัฒนา

แผนพัฒนาท้องถิ่น (พ.ศ.2561 - 2565)

สำหรับ องค์กรปกครองส่วนท้องถิ่นดำเนินการ

องค์การบริหารส่วนจังหวัดชัยภูมิ

ก. ยุทธศาสตร์จังหวัดที่ 1 การสร้างความเข้มแข็งทางเศรษฐกิจฐานรากและแข่งขันได้อย่างยั่งยืน

ข. ยุทธศาสตร์การพัฒนาขององค์กรปกครองส่วนท้องถิ่นในเขตจังหวัด ยุทธศาสตร์ที่ 6 การพัฒนาโครงสร้างพื้นฐานเพื่อรองรับการเป็นศูนย์กลางทางการตลาดและการเชื่อมโยงสู่ประเทศในประชาคมอาเซียน

5. ยุทธศาสตร์ การพัฒนาโครงสร้างพื้นฐานและเพิ่มมูลค่าผลผลิตทางการเกษตร

5.9 แผนงานอุตสาหกรรมและการโยธา

ที่	โครงการ	วัตถุประสงค์	เป้าหมาย (ผลผลิตของโครงการ)	งบประมาณ 2561 (บาท)	2562 (บาท)	2563 (บาท)	2564 (บาท)	2565 (บาท)	ตัวชี้วัด (KPI)	ผลที่คาดว่าจะได้รับ	หน่วยงานที่รับผิดชอบหลัก
405	ก่อสร้างถนนคอนกรีตเสริมเหล็กสายทาง บ้านหนองบัวเพวัง หมู่ที่ 4 ตำบลบ้านโสก - บ้านยางหวาย หมู่ที่ 4 ตำบลยางหวาย อำเภอคอนสวรรค์ จังหวัดชัยภูมิ	1. เพื่อให้ประชาชนในพื้นที่ตำบลบ้านโสก และตำบลยางหวาย อำเภอคอนสวรรค์ จังหวัดชัยภูมิ ได้ใช้ถนนในการสัญจรไป-มาได้สะดวก รวดเร็ว และปลอดภัย 2. เพื่อให้เกษตรกรในพื้นที่ตำบลบ้านโสก และตำบลยางหวาย อำเภอคอนสวรรค์ จังหวัดชัยภูมิ ได้ใช้ถนนในการขนส่งผลผลิตทางการเกษตรออกสู่ท้องตลาด ได้รวดเร็ว ปลอดภัย	ลักษณะสายทางเดิม ถนนลูกรัง กว้าง 5.00 เมตร ยาว 650.00 เมตร <u>ดำเนินการ</u> ผิวจราจร กว้าง 5.00 เมตร ระยะทาง 324.00 เมตร หนา 0.15 เมตร หรือพื้นที่ไม่น้อยกว่า 1,620.00 ตร.ม. ไหล่ทางกว้างข้างละ 0.15 ม. พิกัด N=15.8895788888888 E=102.2568999999999 N=15.8877266666666 E=102.2575722222222 ตามแบบมาตรฐาน ขององค์การบริหารส่วนจังหวัดชัยภูมิ และมาตรฐานงานทางที่ได้กำหนดไว้	-	-	1,000,000		-	ร้อยละ 80 ของประชาชนในเขตพื้นที่ตำบลบ้านโสก และตำบลยางหวาย อำเภอคอนสวรรค์ จังหวัดชัยภูมิรวมไปถึงผู้ที่สัญจรพื้นที่ใกล้เคียงได้ใช้ถนนเพื่อการขนส่งผลผลิตทางการเกษตรและการสัญจรไป-มา	1. ถนนมีประสิทธิภาพเพิ่มขึ้น 2. การคมนาคมขนส่งทางการเกษตรของประชาชนมีความสะดวก รวดเร็ว และปลอดภัยเพิ่มขึ้น 3. ประชาชนมีคุณภาพในการดำรงชีวิตประจำวันที่ดีขึ้น	กองช่าง

ผ.02

รายละเอียดโครงการพัฒนา

แผนพัฒนาท้องถิ่น (พ.ศ.2561 - 2565)

สำหรับ องค์กรปกครองส่วนท้องถิ่นดำเนินการ

องค์การบริหารส่วนจังหวัดชัยภูมิ

ก. ยุทธศาสตร์จังหวัดที่ 1 การสร้างความเข้มแข็งทางเศรษฐกิจฐานรากและแข่งขันได้อย่างยั่งยืน

ข. ยุทธศาสตร์การพัฒนาขององค์กรปกครองส่วนท้องถิ่นในเขตจังหวัด ยุทธศาสตร์ที่ 6 การพัฒนาโครงสร้างพื้นฐานเพื่อรองรับการเป็นศูนย์กลางทางการตลาดและการเชื่อมโยงสู่ประเทศในประชาคมอาเซียน

5. ยุทธศาสตร์ การพัฒนาโครงสร้างพื้นฐานและเพิ่มมูลค่าผลผลิตทางการเกษตร

5.9 แผนงานอุตสาหกรรมและการโยธา

ที่	โครงการ	วัตถุประสงค์	เป้าหมาย (ผลผลิตของโครงการ)	งบประมาณ 2561 (บาท)	2562 (บาท)	2563 (บาท)	2564 (บาท)	2565 (บาท)	ตัวชี้วัด (KPI)	ผลที่คาดว่าจะได้รับ	หน่วยงานรับผิดชอบหลัก
406	ปรับปรุงถนนลาดยาง ผิวปูAsphaltic Concrete ดำเนินการโดยวิธี Recycling สายทาง ชย.ถ. 1-0048 บ้านโคกสะอาด - บ้านหัวคูสระ อำเภอภูเขียว จังหวัดชัยภูมิ (ระยะที่ 3)	1. เพื่อให้ประชาชนในพื้นที่อำเภอภูเขียว จังหวัดชัยภูมิได้ใช้ถนนในการสัญจรไป-มา ได้สะดวกรวดเร็วและปลอดภัย 2. เพื่อให้เกษตรกรในพื้นที่อำเภอภูเขียว จังหวัดชัยภูมิได้ใช้ถนนในการขนส่งผลผลิตทางการเกษตรสู่ท้องตลาดได้ รวดเร็ว ปลอดภัย	ลักษณะสายทางเดิมตลอดสายทางถนนลาดยาง กว้าง 8.00 เมตร ยาว 6,074.00 เมตร ดำเนินการ ปรับปรุงถนนลาดยางผิวปู Asphaltic Concrete ดำเนินการโดยวิธี Recycling กม.2+060 - กม.3+160 ผิวจราจรขนาดกว้าง 6.00 เมตร ยาว 1,100.00 เมตร ไหล่ทางกว้างข้างละ 1.00 เมตร หนา 0.04 เมตร หรือพื้นที่ไม่น้อยกว่า 8,800.00 ตารางเมตร	-	-	-	3,260,000	-	ร้อยละ 80 ของประชาชนในเขตพื้นที่อำเภอภูเขียว จังหวัดชัยภูมิ รวมไปถึงผู้ที่สัญจรพื้นที่ใกล้เคียงได้ใช้ถนนเพื่อการขนส่งผลผลิตทางการเกษตรและการสัญจร ไป-มา	1. ถนนมีประสิทธิภาพเพิ่มขึ้น 2. การคมนาคมขนส่งทางการเกษตรของประชาชนมีความสะดวกรวดเร็ว และปลอดภัยเพิ่มขึ้น 3. ประชาชนมีคุณภาพในการดำรงชีวิตประจำวันที่ดีขึ้น	กองช่าง

ผ.02

รายละเอียดโครงการพัฒนา

แผนพัฒนาท้องถิ่น (พ.ศ.2561 - 2565)

สำหรับ องค์กรปกครองส่วนท้องถิ่นดำเนินการ

องค์การบริหารส่วนจังหวัดชัยภูมิ

ก. ยุทธศาสตร์จังหวัดที่ 1 การสร้างความเข้มแข็งทางเศรษฐกิจฐานรากและแข่งขันได้อย่างยั่งยืน

ข. ยุทธศาสตร์การพัฒนาขององค์กรปกครองส่วนท้องถิ่นในเขตจังหวัด ยุทธศาสตร์ที่ 6 การพัฒนาโครงสร้างพื้นฐานเพื่อรองรับการเป็นศูนย์กลางทางการตลาดและการเชื่อมโยงสู่ประเทศในประชาคมอาเซียน

5. ยุทธศาสตร์ การพัฒนาโครงสร้างพื้นฐานและเพิ่มมูลค่าผลผลิตทางการเกษตร

5.9 แผนงานอุตสาหกรรมและการโยธา

ที่	โครงการ	วัตถุประสงค์	เป้าหมาย (ผลผลิตของโครงการ)	งบประมาณ 2561 (บาท)	2562 (บาท)	2563 (บาท)	2564 (บาท)	2565 (บาท)	ตัวชี้วัด (KPI)	ผลที่คาดว่าจะได้รับ	หน่วยงานรับผิดชอบหลัก
			ตามแบบมาตรฐาน ขององค์การบริหารส่วนจังหวัดชัยภูมิ และมาตรฐานงานทางที่ได้กำหนดไว้ พิกัด N=16.4886477777777 E= 102.1069344444444 N= 16.4845511111111 E= 102.0977077777777								

ผ.02

รายละเอียดโครงการพัฒนา

แผนพัฒนาท้องถิ่น (พ.ศ.2561 - 2565)

สำหรับ องค์กรปกครองส่วนท้องถิ่นดำเนินการ

องค์การบริหารส่วนจังหวัดชัยภูมิ

ก. ยุทธศาสตร์จังหวัดที่ 1 การสร้างความเข้มแข็งทางเศรษฐกิจฐานรากและแข่งขันได้อย่างยั่งยืน

ข. ยุทธศาสตร์การพัฒนาขององค์กรปกครองส่วนท้องถิ่นในเขตจังหวัด ยุทธศาสตร์ที่ 6 การพัฒนาโครงสร้างพื้นฐานเพื่อรองรับการเป็นศูนย์กลางทางการตลาดและการเชื่อมโยงสู่ประเทศในประชาคมอาเซียน

5. ยุทธศาสตร์ การพัฒนาโครงสร้างพื้นฐานและเพิ่มมูลค่าผลผลิตทางการเกษตร

5.9 แผนงานอุตสาหกรรมและการโยธา

ที่	โครงการ	วัตถุประสงค์	เป้าหมาย (ผลผลิตของโครงการ)	งบประมาณ 2561 (บาท)	2562 (บาท)	2563 (บาท)	2564 (บาท)	2565 (บาท)	ตัวชี้วัด (KPI)	ผลที่คาดว่าจะได้รับ	หน่วยงานรับผิดชอบหลัก
407	ก่อสร้างถนนคอนกรีตเสริมเหล็ก สายทาง บ้านหนองลุมพุก หมู่ที่ 2 ตำบลโคกสะอาด - บ้านหนองเบน หมู่ที่ 5 ตำบลหนองคอนไทย อำเภอภูเขียว จังหวัดชัยภูมิ (ระยะที่ 3)	1. เพื่อให้ประชาชนในพื้นที่ตำบลโคกสะอาดและตำบลหนองคอนไทย อำเภอภูเขียว จังหวัดชัยภูมิ ได้ใช้ถนนในการสัญจรไป-มาได้สะดวกรวดเร็ว และปลอดภัย 2. เพื่อให้เกษตรกรในพื้นที่ตำบลโคกสะอาด และตำบลหนองคอนไทย อำเภอภูเขียว จังหวัดชัยภูมิ ได้ใช้ถนนในการขนส่งผลผลิตทางการเกษตรออกสู่ท้องตลาดได้รวดเร็วปลอดภัย	ลักษณะสายทางเดิมตลอดสายทางถนนลูกรัง กว้าง 6.00 เมตร ยาว 3,100.00 เมตร <u>ดำเนินการ</u> ก่อสร้างถนนคอนกรีตเสริมเหล็ก กว้าง 6.00 เมตร ยาว 804.00 เมตร หนา 0.15 เมตร ดินถมเกลี่ยเรียบไหล่ทาง หนา 0.15 เมตร กว้างข้างละ 0.15 เมตรพื้นที่ไม่น้อยกว่า 4,824.00 ตารางเมตร ตามแบบมาตรฐาน ขององค์การบริหารส่วนจังหวัดชัยภูมิ และมาตรฐานงานทางที่ได้กำหนดไว้ พิกัด N=16.4654299999999 E= 102.1604099999999 N= 16.4601299999999 E= 102.1657000000000	-	-	-	2,690,000	-	ร้อยละ 80 ของประชาชนในเขตพื้นที่ตำบลโคกสะอาด และตำบลหนองคอนไทย อำเภอภูเขียว จังหวัดชัยภูมิ รวมไปถึงผู้ที่สัญจรพื้นที่ใกล้เคียงได้ใช้ถนนเพื่อการขนส่งทางการเกษตรและการสัญจร ไป-มา	1. ถนนมีประสิทธิภาพเพิ่มขึ้น 2. การคมนาคมขนส่งทางการเกษตรของประชาชนมีความสะดวกรวดเร็ว และปลอดภัยเพิ่มขึ้น 3. ประชาชนมีคุณภาพในการดำรงชีวิตประจำวันที่ดีขึ้น	กองช่าง

ผ.02

รายละเอียดโครงการพัฒนา

แผนพัฒนาท้องถิ่น (พ.ศ.2561 - 2565)

สำหรับ องค์กรปกครองส่วนท้องถิ่นดำเนินการ

องค์การบริหารส่วนจังหวัดชัยภูมิ

ก. ยุทธศาสตร์จังหวัดที่ 1 การสร้างความเข้มแข็งทางเศรษฐกิจฐานรากและแข่งขันได้อย่างยั่งยืน

ข. ยุทธศาสตร์การพัฒนาขององค์กรปกครองส่วนท้องถิ่นในเขตจังหวัด ยุทธศาสตร์ที่ 6 การพัฒนาโครงสร้างพื้นฐานเพื่อรองรับการเป็นศูนย์กลางทางการตลาดและการเชื่อมโยงสู่ประเทศในประชาคมอาเซียน

5. ยุทธศาสตร์ การพัฒนาโครงสร้างพื้นฐานและเพิ่มมูลค่าผลผลิตทางการเกษตร

5.9 แผนงานอุตสาหกรรมและการโยธา

ที่	โครงการ	วัตถุประสงค์	เป้าหมาย (ผลผลิตของโครงการ)	งบประมาณ 2561 (บาท)	2562 (บาท)	2563 (บาท)	2564 (บาท)	2565 (บาท)	ตัวชี้วัด (KPI)	ผลที่คาดว่าจะได้รับ	หน่วยงานรับผิดชอบหลัก
408	ก่อสร้างถนนคอนกรีตเสริมเหล็ก สายทาง บ้านเมืองคง หมู่ที่ 2 ตำบลบ้านเพชร - บ้านโนนดินจี่ หมู่ที่ 5 ตำบลโอโล อำเภอภูเขียว จังหวัดชัยภูมิ (ระยะที่ 3)	1. เพื่อให้ประชาชนในพื้นที่ตำบลบ้านเพชร และตำบลโอโล อำเภอภูเขียว จังหวัดชัยภูมิ ได้ใช้ถนนในการสัญจร ไป-มา ได้สะดวกรวดเร็ว และปลอดภัย 2. เพื่อให้เกษตรกรในพื้นที่ตำบลบ้านเพชร และตำบลโอโล อำเภอภูเขียว จังหวัดชัยภูมิ ได้ใช้ถนนในการขนส่งผลผลิตทางการเกษตรออกสู่ท้องตลาด ได้รวดเร็ว ปลอดภัย	ลักษณะสายทางเดิมตลอดสายทาง ถนนลูกรัง กว้าง 6.00-7.00 เมตร ยาว 3,200.00 เมตร <u>ดำเนินการ</u> ก่อสร้างถนนคอนกรีตเสริมเหล็ก กว้าง 5.00 เมตร ยาว 926.00 เมตร หนา 0.15 เมตร ดินถมเกลี่ยเรียบไหล่ทาง หนา 0.15 เมตร กว้างข้างละ 0.15 เมตร พื้นที่ไม่น้อยกว่า 4,630.00 ตารางเมตร ตามแบบมาตรฐาน ขององค์การบริหารส่วนจังหวัดชัยภูมิ และมาตรฐานงานทางที่ได้กำหนดไว้ <u>พิกัด</u> N=16.3593444444444 E=102.2581733333333 N=16.3594999999999 E=102.2495300000000	-	-	-	2,583,000	-	ร้อยละ 80 ของประชาชนในเขตพื้นที่ตำบลบ้านเพชร และตำบลโอโล อำเภอภูเขียว จังหวัดชัยภูมิ รวมไปถึงผู้ที่สัญจรพื้นที่ใกล้เคียงได้ใช้ถนนเพื่อการขนส่งผลผลิตทางการเกษตร และการสัญจร ไป-มา	1. ถนนมีประสิทธิภาพเพิ่มขึ้น 2. การคมนาคมขนส่งทางการเกษตรของประชาชนมีความสะดวกรวดเร็ว และปลอดภัยเพิ่มขึ้น 3. ประชาชนมีคุณภาพในการดำรงชีวิตประจำวันที่ดีขึ้น	กองช่าง

ผ.02

รายละเอียดโครงการพัฒนา

แผนพัฒนาท้องถิ่น (พ.ศ.2561 - 2565)

สำหรับ องค์กรปกครองส่วนท้องถิ่นดำเนินการ

องค์การบริหารส่วนจังหวัดชัยภูมิ

ก. ยุทธศาสตร์จังหวัดที่ 1 การสร้างความเข้มแข็งทางเศรษฐกิจฐานรากและแข่งขันได้อย่างยั่งยืน

ข. ยุทธศาสตร์การพัฒนาขององค์กรปกครองส่วนท้องถิ่นในเขตจังหวัด ยุทธศาสตร์ที่ 6 การพัฒนาโครงสร้างพื้นฐานเพื่อรองรับการเป็นศูนย์กลางทางการตลาดและการเชื่อมโยงสู่ประเทศในประชาคมอาเซียน

5. ยุทธศาสตร์ การพัฒนาโครงสร้างพื้นฐานและเพิ่มมูลค่าผลผลิตทางการเกษตร

5.9 แผนงานอุตสาหกรรมและการโยธา

ที่	โครงการ	วัตถุประสงค์	เป้าหมาย (ผลผลิตของโครงการ)	งบประมาณ 2561 (บาท)	2562 (บาท)	2563 (บาท)	2564 (บาท)	2565 (บาท)	ตัวชี้วัด (KPI)	ผลที่คาดว่าจะได้รับ	หน่วยงานรับผิดชอบหลัก
409	ก่อสร้างถนนคอนกรีตเสริมเหล็ก สายทาง บ้านดอนไก่เถื่อน หมู่ที่ 1 ตำบลบ้านดอน อำเภอภูเขียว - บ้านโนนสะอาด หมู่ที่ 4 ตำบลหนองคู อำเภอบ้านแท่น จังหวัดชัยภูมิ (ระยะที่ 3)	1. เพื่อให้ประชาชนในพื้นที่ตำบลบ้านดอน อำเภอภูเขียวและตำบลหนองคู อำเภอบ้านแท่น จังหวัดชัยภูมิ ได้ใช้ถนนในการสัญจรไป-มาได้สะดวก รวดเร็วและปลอดภัย 2. เพื่อให้เกษตรกรในพื้นที่ตำบลบ้านดอน อำเภอภูเขียวและตำบลหนองคู อำเภอบ้านแท่น จังหวัดชัยภูมิ ได้ใช้ถนนในการขนส่งผลผลิตทางการเกษตรออกสู่ท้องตลาดได้รวดเร็วปลอดภัย	ลักษณะสายทางเดิมตลอดสายทาง ถนนลูกรัง กว้าง 6.00 เมตร ยาว 6,800.00 เมตร <u>ดำเนินการ</u> ก่อสร้างถนนคอนกรีตเสริมเหล็ก กว้าง 4.00 เมตร ยาว 606.00 เมตร หนา 0.15 เมตร ดินถมเกลี่ยเรียบไหล่ทาง หนา 0.15 เมตร กว้างข้างละ 0.15 เมตร พื้นที่ไม่น้อยกว่า 2,424.00 ตารางเมตร ตามแบบมาตรฐาน ขององค์การบริหารส่วนจังหวัดชัยภูมิ และมาตรฐานงานทางที่ได้กำหนดไว้ <u>พิกัด</u> N=16.3101044444444 E=102.3224544444444 N=16.3077677777777 E=102.3275577777777	-	-	-	1,356,000	-	ร้อยละ 80 ของประชาชนในพื้นที่ตำบลบ้านดอน อำเภอภูเขียว และตำบลหนองคู อำเภอบ้านแท่น จังหวัดชัยภูมิ รวมไปถึงผู้ที่สัญจรพื้นที่ใกล้เคียงได้ใช้ถนนเพื่อการขนส่งผลผลิตทางการเกษตรและการสัญจร ไป-มา	1. ถนนมีประสิทธิภาพเพิ่มขึ้น 2. การคมนาคมขนส่งทางการเกษตรของประชาชนมีความสะดวกรวดเร็ว และปลอดภัยเพิ่มขึ้น 3. ประชาชนมีคุณภาพในการดำรงชีวิตประจำวันที่ดีขึ้น	กองช่าง

ผ.02

รายละเอียดโครงการพัฒนา

แผนพัฒนาท้องถิ่น (พ.ศ.2561 - 2565)

สำหรับ องค์กรปกครองส่วนท้องถิ่นดำเนินการ

องค์การบริหารส่วนจังหวัดชัยภูมิ

ก. ยุทธศาสตร์จังหวัดที่ 1 การสร้างความเข้มแข็งทางเศรษฐกิจฐานรากและแข่งขันได้อย่างยั่งยืน

ข. ยุทธศาสตร์การพัฒนาขององค์กรปกครองส่วนท้องถิ่นในเขตจังหวัด ยุทธศาสตร์ที่ 6 การพัฒนาโครงสร้างพื้นฐานเพื่อรองรับการเป็นศูนย์กลางทางการตลาดและการเชื่อมโยงสู่ประเทศในประชาคมอาเซียน

5. ยุทธศาสตร์ การพัฒนาโครงสร้างพื้นฐานและเพิ่มมูลค่าผลผลิตทางการเกษตร

5.9 แผนงานอุตสาหกรรมและการโยธา

ที่	โครงการ	วัตถุประสงค์	เป้าหมาย (ผลผลิตของโครงการ)	งบประมาณ 2561 (บาท)	2562 (บาท)	2563 (บาท)	2564 (บาท)	2565 (บาท)	ตัวชี้วัด (KPI)	ผลที่คาดว่าจะได้รับ	หน่วยงานรับผิดชอบหลัก
410	ปรับปรุงคลองส่งน้ำดาดสถานีสูบน้ำด้วยไฟฟ้าที่ 1 บ้านค่าย หมู่ที่ 1 ตำบลบ้านค่าย อ.เมือง จ.ชัยภูมิ	เพื่อเป็นการปรับปรุงคลองส่งน้ำให้มีความพร้อมและประสิทธิภาพในด้านความมั่นคงแข็งแรง รวมถึงระบบการส่งจ่ายน้ำให้เกิดประโยชน์สูงสุดแก่สมาชิกผู้ใช้น้ำอย่างมีประสิทธิภาพ	ปรับปรุงคลองส่งน้ำดาดคอนกรีต สถานีสูบน้ำที่ 1 บ้านค่าย ม.1 ต.บ้านค่าย อ.เมือง จ.ชัยภูมิ ตามรายละเอียดดังนี้ 1. งานคลองส่งน้ำดาดคอนกรีต ความยาว 1,703 เมตร 2.งานประตูระบายน้ำเข้านา จำนวน 30 แห่ง 3. งานท่อลอดใต้คลอง จำนวน 5 แห่ง 4. งานสะพานข้ามคลอง (คนและสัตว์ข้าม)จำนวน 2 แห่ง 5. งานสะพานรถยนต์ข้ามคลอง (รับน้ำหนักรถบรรทุก ไม่เกิน 20 ตัน) จำนวน 2 แห่ง 6. งานบานประตูเปิด - ปิดน้ำ จำนวน 1 แห่ง พิกัด N= 15.6796910000000 E= 102.0773570000000 N= 15.6818750000000 E= 102.0773460000000	-	-	-	4,674,200	-	คลองส่งน้ำดาดคอนกรีต รวมถึงอาคารต่างๆ ที่ประกอบคลองส่งน้ำ สามารถส่งน้ำให้แก่สมาชิกกลุ่มผู้ใช้น้ำเพื่อใช้ในด้านการเกษตร เลี้ยงสัตว์ ได้เต็มประสิทธิภาพ และเกิดประโยชน์สูงสุด ร้อยละ 100	สามารถบำรุงรักษาคลองส่งน้ำ ให้อยู่ในในสภาพที่ดี พร้อมให้บริการแก่สมาชิกกลุ่มผู้ใช้น้ำ สถานีสูบน้ำด้วยไฟฟ้าที่ 1 บ้านค่าย หมู่ที่ 1 ตำบลบ้านค่าย อำเภอเมือง จังหวัดชัยภูมิ เพื่อให้เกิดประโยชน์และความคุ้มค่าแก่สมาชิกกลุ่มผู้ใช้น้ำอย่างเต็มที่	กองช่าง
รวม	**410 โครงการ**			**96,322,000**	**453,141,000**	**281,107,000**	**14,563,200**	**-**			
รวมทั้งสิ้น				**845,133,200**							

ผ.02

รายละเอียดโครงการพัฒนา

แผนพัฒนาท้องถิ่น (พ.ศ.2561 - 2565)

องค์การบริหารส่วนจังหวัดชัยภูมิ

ก. ยุทธศาสตร์จังหวัดที่ 1 การสร้างความเข้มแข็งทางเศรษฐกิจฐานรากและแข่งขันได้อย่างยั่งยืน

ข. ยุทธศาสตร์การพัฒนาขององค์กรปกครองส่วนท้องถิ่นในเขตจังหวัด ยุทธศาสตร์ที่ 3 การพัฒนาศักยภาพและขีดความสามารถด้านการเกษตร

5. ยุทธศาสตร์ การพัฒนาโครงสร้างพื้นฐานและเพิ่มมูลค่าผลผลิตทางการเกษตร

5.10 แผนงานการเกษตร

ที่	โครงการ	วัตถุประสงค์	เป้าหมาย (ผลผลิตของโครงการ)	งบประมาณ					ตัวชี้วัด (KPI)	ผลที่คาดว่าจะได้รับ	หน่วยงานที่รับผิดชอบหลัก
				2561 (บาท)	2562 (บาท)	2563 (บาท)	2564 (บาท)	2565 (บาท)			
1	โครงการประกวดศูนย์บริการและถ่ายทอดเทคโนโลยีการเกษตรประจำตำบลดีเด่น ระดับจังหวัด	1.เพื่อเพิ่มประสิทธิภาพการปฏิบัติงานของศูนย์บริการและถ่ายทอดเทคโนโลยีการเกษตร 2.เพื่อเป็นขวัญกำลังใจแก่ผู้ปฏิบัติงานและคณะกรรมการบริหารศูนย์บริการและถ่ายทอดเทคโนโลยีการเกษตร	ศูนย์บริการและถ่ายทอดเทคโนโลยีการเกษตรประจำตำบลทั้ง 16 อำเภอ จำนวน 124 ศูนย์ (124 ตำบลในจังหวัดชัยภูมิ) - จัดประกวด คัดเลือกศูนย์บริการและถ่ายทอดเทคโนโลยีการเกษตรประจำตำบลดีเด่น	80,000	80,000	80,000	80,000	-	ศูนย์บริการและถ่ายทอดเทคโนโลยีการเกษตรประจำตำบลมีประสิทธิภาพการปฏิบัติงานเพิ่มขึ้นไม่น้อยกว่าร้อยละ 80	1.ศูนย์บริการเทคโนโลยีการเกษตรประจำตำบลอยู่ในขั้นที่สามารถตอบสนองความต้องการของเกษตรกรในตำบล 2.ตำบลมีศูนย์บริการฯ ที่มีผลงานดีเด่นประสบผลสำเร็จ	กองส่งเสริมคุณภาพชีวิต

ผ.02

รายละเอียดโครงการพัฒนา

แผนพัฒนาท้องถิ่น (พ.ศ.2561 - 2565)

องค์การบริหารส่วนจังหวัดชัยภูมิ

ก. ยุทธศาสตร์จังหวัดที่ 1 การสร้างความเข้มแข็งทางเศรษฐกิจฐานรากและแข่งขันได้อย่างยั่งยืน

ข. ยุทธศาสตร์การพัฒนาขององค์กรปกครองส่วนท้องถิ่นในเขตจังหวัด ยุทธศาสตร์ที่ 3 การพัฒนาศักยภาพและขีดความสามารถด้านการเกษตร

5. ยุทธศาสตร์ การพัฒนาโครงสร้างพื้นฐานและเพิ่มมูลค่าผลผลิตทางการเกษตร

5.10 แผนงานการเกษตร

ที่	โครงการ	วัตถุประสงค์	เป้าหมาย (ผลผลิตของโครงการ)	งบประมาณ 2561 (บาท)	2562 (บาท)	2563 (บาท)	2564 (บาท)	2565 (บาท)	ตัวชี้วัด (KPI)	ผลที่คาดว่าจะได้รับ	หน่วยงานที่รับผิดชอบหลัก
2	อนุรักษ์ฟื้นฟูสระเก็บน้ำสนับสนุนน้ำอุปโภคบริโภค บ้านป่ารวก หมู่ที่ 2 ตำบลเกาะมะนาว อำเภอบำเหน็จณรงค์ จังหวัดชัยภูมิ	1. เพื่อเป็นการป้องกันและแก้ไขปัญหาภัยแล้งและอุทกภัย 2. เพื่อให้สามารถกักเก็บน้ำได้เพิ่มขึ้นและป้องกันน้ำรั่วซึมได้ 3. เพื่อบรรเทาความเดือดร้อนของราษฎรในพื้นที่ตำบลเกาะมะนาว และตำบลโคกเพชรพัฒนา อำเภอบำเหน็จณรงค์ จังหวัดชัยภูมิ จากปัญหาการขาดแคลนน้ำสำหรับทำการเกษตรและ	<u>ลักษณะสภาพเดิม</u> สระเก็บน้ำขนาดกว้าง 100.00 เมตร ยาว 200.00 เมตร ลึก 3.00 เมตร ไม่สามารถเก็บกักน้ำได้เนื่องจากมีการรั่วซึมของชั้นดิน <u>ดำเนินการ</u> สระเก็บน้ำได้รับการปรับปรุงด้วยวิธีเคลือบสระด้วยยางพารากันน้ำซึม - ปรับปรุงสระเก็บน้ำ ขนาดกว้าง 120.00 เมตร ยาว 240.00 เมตร ลึก 5.00 เมตร - กักเก็บน้ำได้ 100,732 ลูกบาศก์เมตร - ระบบเคลือบสระด้วยยางพารากันน้ำซึม จำนวนไม่น้อยกว่า 27,849 ตารางเมตร - ถังแซมเปญขนาด 20 ลูกบาศก์เมตร พร้อมระบบท่อจ่ายน้ำ จำนวน 1 แห่ง	24,035,000	-	-	-	-	ร้อยละ 80 ของราษฎรในเขตตำบลเกาะ - มะนาว และตำบลโคกเพชรพัฒนา อำเภอบำเหน็จณรงค์ จังหวัดชัยภูมิ มีปริมาณน้ำใช้ทำการเกษตรและอุปโภคบริโภค	1. สระเก็บน้ำมีประสิทธิ-ภาพในการกักเก็บน้ำเพิ่มขึ้น 2. ราษฎรในพื้นที่ได้รับการแก้ปัญหาภัยแล้งและมีคุณภาพในการดำรงชีวิตประจำวันที่ดีขึ้น 3. เกษตรกรในพื้นที่มีปริมาณน้ำใช้ได้ตลอดทั้งปีและพืชผลทางการเกษตรมีผลผลิตเพิ่มขึ้น	กองช่าง

ผ.02

รายละเอียดโครงการพัฒนา

แผนพัฒนาท้องถิ่น (พ.ศ.2561 - 2565)

องค์การบริหารส่วนจังหวัดชัยภูมิ

ก. ยุทธศาสตร์จังหวัดที่ 1 การสร้างความเข้มแข็งทางเศรษฐกิจฐานรากและแข่งขันได้อย่างยั่งยืน

ข. ยุทธศาสตร์การพัฒนาขององค์กรปกครองส่วนท้องถิ่นในเขตจังหวัด ยุทธศาสตร์ที่ 3 การพัฒนาศักยภาพและขีดความสามารถด้านการเกษตร

5. ยุทธศาสตร์ การพัฒนาโครงสร้างพื้นฐานและเพิ่มมูลค่าผลผลิตทางการเกษตร

5.10 แผนงานการเกษตร

ที่	โครงการ	วัตถุประสงค์	เป้าหมาย (ผลผลิตของโครงการ)	งบประมาณ 2561 (บาท)	2562 (บาท)	2563 (บาท)	2564 (บาท)	2565 (บาท)	ตัวชี้วัด (KPI)	ผลที่คาดว่าจะได้รับ	หน่วยงานที่รับผิดชอบหลัก
		อุปโภคบริโภค 4. เพื่อช่วยเหลือเกษตรกรผู้ปลูกยางพารา ตามนโยบายของรัฐบาล	- ถังน้ำใสขนาด 25 ลูกบาศก์เมตร จำนวน 1 แห่ง - ระบบสูบน้ำจากลำห้วยด้วยพลังงานแสงอาทิตย์ จำนวน 1 แห่ง - ระบบกรองน้ำผิวดิน ขนาด 5 ลูกบาศก์เมตร/ชั่วโมง จำนวน 1 แห่ง - อาคารบังคับน้ำเข้าสระ จำนวน 2 แห่ง (รายละเอียดตามประมาณราคา และแบบ อบจ. ชัยภูมิ) <u>พิกัด</u> ตำแหน่งที่ 1 N=15.4834566666666 E=101.6221677777777 ตำแหน่งที่ 2 N=15.4827822222222 E=101.6237366666666 ตำแหน่งที่ 3 N=15.4804388888888 E=101.6225844444444 ตำแหน่งที่ 4 N=15.4812633333333 E=101.6215100000000								

ผ.02

รายละเอียดโครงการพัฒนา

แผนพัฒนาท้องถิ่น (พ.ศ.2561 - 2565)

องค์การบริหารส่วนจังหวัดชัยภูมิ

ก. ยุทธศาสตร์จังหวัดที่ 1 การสร้างความเข้มแข็งทางเศรษฐกิจฐานรากและแข่งขันได้อย่างยั่งยืน

ข. ยุทธศาสตร์การพัฒนาขององค์กรปกครองส่วนท้องถิ่นในเขตจังหวัด ยุทธศาสตร์ที่ 3 การพัฒนาศักยภาพและขีดความสามารถด้านการเกษตร

5. ยุทธศาสตร์ การพัฒนาโครงสร้างพื้นฐานและเพิ่มมูลค่าผลผลิตทางการเกษตร

5.10 แผนงานการเกษตร

ที่	โครงการ	วัตถุประสงค์	เป้าหมาย (ผลผลิตของโครงการ)	งบประมาณ 2561 (บาท)	2562 (บาท)	2563 (บาท)	2564 (บาท)	2565 (บาท)	ตัวชี้วัด (KPI)	ผลที่คาดว่าจะได้รับ	หน่วยงานที่รับผิดชอบหลัก
3	โครงการจิตอาสาเพื่อพัฒนาลำน้ำกับชีวิต บนวิถีแห่งความพอเพียง เพื่อประโยชน์และความสุขของประชาชน ณ ลำน้ำคลองตูมกา บ้านวังกุ่ม หมู่ที่ 5 ตำบลลุ่มลำชี อำเภอ-บ้านเขว้า จังหวัดชัยภูมิ	1. เพื่อเฉลิมพระเกียรติสมเด็จพระเจ้าอยู่หัว 2. เพื่อสืบสาน รักษา ต่อยอดสร้างสุขปวงประชา พัฒนาพื้นที่ตามแนวพระราชดำริและพระราชปณิธานพระบาท-สมเด็จพระปรมินทรมหาภูมิพล-อดุลยเดชบรมนาถบพิตร 3. เพื่อความอยู่ดีมีสุขของประชาชนให้มีชีวิตความเป็นอยู่ที่ดีขึ้นและเพื่อประเทศชาติให้มีความมั่นคง	จัดกิจกรรมโดยใช้จิตอาสาจำนวน 1,000 คน ในการขุดลอกและกำจัดวัชพืช ในลำน้ำคลองตูมกา บ้านวังกุ่ม หมู่ที่ 5 ตำบลลุ่มลำชี อำเภอบ้านเขว้า จังหวัดชัยภูมิ ระยะขุดลอก 4,000 เมตร จุดเริ่มต้น พิกัด N : 15.6960855555555 , E : 101.9281755555555 ถึงจุดสิ้นสุด พิกัด N : 15.6864044444444 , E : 101.9531900000000	240,000	-	-	-	-	1. จำนวนองค์กรภาครัฐ ภาคเอกชนและประชาชนที่เข้าร่วมโครงการมากกว่าร้อยละ 80 2. ลำน้ำคลองตูมกา บ้านลุ่มลำชี หมู่ที่ 5 ตำบลลุ่มลำชี อำเภอบ้านเขว้า จังหวัดชัยภูมิ ได้รับการขุดลอกและกำจัดวัชพืชลำคลองสามารถใช้ประโยชน์ได้มากกว่าร้อยละ 80	พื้นที่ลำน้ำคลองตูมกา บ้านวังกุ่ม หมู่ที่ 5 ตำบลลุ่มลำชี อำเภอบ้านเขว้า จังหวัดชัยภูมิ ได้รับการขุดลอกลำคลอง เป็นการสร้างจิตอาสาของประชาชนในการช่วยเหลือเกื้อกูล ทำให้ประชาชนในพื้นที่มีคุณภาพชีวิตที่ดีขึ้นสามารถใช้ประโยชน์ในการทำเกษตรกรรม และสามารถจัดตั้งศูนย์การเรียนรู้เศรษฐกิจพอเพียงในการต่อยอดให้ความรู้แก่ประชาชนได้	สำนักปลัดฯ

ผ 02

รายละเอียดโครงการพัฒนา

แผนพัฒนาท้องถิ่น (พ.ศ.2561 - 2565)

สำหรับ องค์กรปกครองส่วนท้องถิ่นดำเนินการ

องค์การบริหารส่วนจังหวัดชัยภูมิ

ก. ยุทธศาสตร์จังหวัดที่ 1 การสร้างความเข้มแข็งทางเศรษฐกิจฐานรากและแข่งขันได้อย่างยั่งยืน

ข. ยุทธศาสตร์การพัฒนาขององค์กรปกครองส่วนท้องถิ่นในเขตจังหวัด ยุทธศาสตร์ที่ 6 การพัฒนาโครงสร้างพื้นฐานเพื่อรองรับการเป็นศูนย์กลางทางการตลาดและการเชื่อมโยงสู่ประเทศในประชาคมอาเซียน

5. ยุทธศาสตร์ การพัฒนาโครงสร้างพื้นฐานและเพิ่มมูลค่าผลผลิตทางการเกษตร

5.10 แผนงานการเกษตร

ที่	โครงการ	วัตถุประสงค์	เป้าหมาย (ผลผลิตของโครงการ)	งบประมาณ 2561 (บาท)	2562 (บาท)	2563 (บาท)	2564 (บาท)	2565 (บาท)	ตัวชี้วัด (KPI)	ผลที่คาดว่าจะได้รับ	หน่วยงานที่รับผิดชอบหลัก
4	ขุดลอกลำห้วยโสกน้ำขุ่น บ้านโสก หมู่ที่ 11 ตำบลบ้านโสก - บ้านจอก หมู่ที่ 2 ตำบลคอนสวรรค์ อำเภอคอนสวรรค์ จังหวัดชัยภูมิ	1.เพื่อให้ประชาชนในพื้นที่ตำบลบ้านโสกและตำบลคอนสวรรค์ อำเภอคอนสวรรค์ จังหวัดชัยภูมิ ได้รับการแก้ปัญหาภัยแล้งและมีชีวิตความเป็นอยู่ที่ดีขึ้น 2. เพื่อให้เกษตรกรในพื้นที่ตำบลบ้านโสก และตำบลคอนสวรรค์ อำเภอคอนสวรรค์ จังหวัดชัยภูมิ มีปริมาณน้ำใช้ได้ตลอดทั้งปีและสามารถทำการเกษตรมีผลผลิตออกสู่ท้องตลาดเพิ่มขึ้น	สภาพเดิม ลำห้วยขนาดกว้าง 13.00 เมตร ยาว 1,200.00 เมตร ลึกเดิม 2.40 เมตร <u>ดำเนินการ</u> ขุดลอกขนาดกว้าง 13.00 เมตร ยาว 1,200.00 เมตร ขุดลึกลงอีก 1.60 เมตร ลาดเอียง 1:1 ปริมาตรดินขุด 12,672.00 ลูกบาศก์เมตร พิกัด N=15.9213366666666 E=102.2555888888888 N=15.9229722222222 E=102.2650777777777 ตามแบบมาตรฐาน ขององค์การบริหารส่วนจังหวัดชัยภูมิ และมาตรฐานงานทางที่ได้กำหนดไว้	-	-	499,000		-	ร้อยละ 80 ของประชาชนในเขตพื้นที่ตำบลบ้านโสกและตำบลคอนสวรรค์ อำเภอคอนสวรรค์ จังหวัดชัยภูมิ รวมไปถึงผู้ที่อาศัยพื้นที่ใกล้เคียงมีน้ำไว้สำหรับอุปโภคบริโภคได้อย่างเพียงพอต่อความต้องการ รวมไปถึงช่วยเพิ่มผลผลิตทางการเกษตร	1. เพื่อเป็นการป้องกันและแก้ไขปัญหาภัยแล้งและอุทกภัย 2. เพื่อให้สามารถกักเก็บน้ำได้เพิ่มขึ้น 3. เพื่อบรรเทาความเดือดร้อนของราษฎรในพื้นที่จากปัญหาการขาดแคลนน้ำสำหรับทำการเกษตรและอุปโภคบริโภค	กองช่าง

ผ 02

รายละเอียดโครงการพัฒนา

แผนพัฒนาท้องถิ่น (พ.ศ.2561 - 2565)

สำหรับ องค์กรปกครองส่วนท้องถิ่นดำเนินการ

องค์การบริหารส่วนจังหวัดชัยภูมิ

ก. ยุทธศาสตร์จังหวัดที่ 1 การสร้างความเข้มแข็งทางเศรษฐกิจฐานรากและแข่งขันได้อย่างยั่งยืน

ข. ยุทธศาสตร์การพัฒนาขององค์กรปกครองส่วนท้องถิ่นในเขตจังหวัด ยุทธศาสตร์ที่ 6 การพัฒนาโครงสร้างพื้นฐานเพื่อรองรับการเป็นศูนย์กลางทางการตลาดและการเชื่อมโยงสู่ประเทศในประชาคมอาเซียน

5. ยุทธศาสตร์ การพัฒนาโครงสร้างพื้นฐานและเพิ่มมูลค่าผลผลิตทางการเกษตร

5.10 แผนงานการเกษตร

ที่	โครงการ	วัตถุประสงค์	เป้าหมาย (ผลผลิตของโครงการ)	งบประมาณ 2561 (บาท)	2562 (บาท)	2563 (บาท)	2564 (บาท)	2565 (บาท)	ตัวชี้วัด (KPI)	ผลที่คาดว่าจะได้รับ	หน่วยงานที่รับผิดชอบหลัก
5	ขุดลอกลำห้วยกุดตากแดด บ้านห้วย หมู่ที่ 3 ตำบลหนองโดน - บ้านสำโรงโคก หมู่ที่ 6 ตำบลกุดน้ำใส อำเภอจัตุรัส จังหวัดชัยภูมิ	1.เพื่อให้ประชาชนในพื้นที่ตำบลหนองโดน และตำบลกุดน้ำใส อำเภอจัตุรัส จังหวัดชัยภูมิ ได้รับการแก้ปัญหาภัยแล้งและมีชีวิตความเป็นอยู่ที่ดีขึ้น 2. เพื่อให้เกษตรกรในพื้นที่ตำบลหนองโดน และตำบลกุดน้ำใส อำเภอจัตุรัส จังหวัดชัยภูมิ มีปริมาณน้ำใช้ได้ตลอดทั้งปีและสามารถทำการเกษตรมีผลผลิตออกสู่ท้องตลาดเพิ่มขึ้น	สภาพเดิม ลำห้วยขนาด สภาพตามพื้นที่เป็นบึงน้ำขนาดใหญ่ พื้นที่ประมาณ 10,500.00 ตารางเมตร ความลึกเดิมเฉลี่ย 1.00 เมตร ดำเนินการ พื้นที่ขุดลอก ความยาวเส้นรอบรูปไม่น้อยกว่า 444.00 เมตร หรือพื้นที่ดำเนินการรวมไม่น้อยกว่า 6,817.00 ตารางเมตร ขุดลึกลงอีกจากลึกเดิมเฉลี่ย 2.00 เมตร ลาดเอียง 1:1.5 ปริมาตรดินขุด 12,347.00 ลบ.ม. ป้ายโครงการ 1 ชุด พิกัด N=15.5262400000000 E=101.8205566666666	-	-	486,000		-	ร้อยละ 80 ของประชาชนในเขตพื้นที่ตำบลหนองโดน และและตำบลกุดน้ำใส อำเภอจัตุรัส จังหวัดชัยภูมิ รวมไปถึงผู้ที่อาศัยพื้นที่ใกล้เคียงมีน้ำไว้สำหรับอุปโภคบริโภคได้อย่างเพียงพอต่อความต้องการ รวมไปถึงช่วยเพิ่มผลผลิตทางการเกษตร	1. เพื่อเป็นการป้องกันและแก้ไขปัญหาภัยแล้งและอุทกภัย 2. เพื่อให้สามารถกักเก็บน้ำได้เพิ่มขึ้น 3. เพื่อบรรเทาความเดือดร้อนของราษฎรในพื้นที่จากปัญหาการขาดแคลนน้ำสำหรับทำการเกษตรและอุปโภคบริโภค	กองช่าง

ผ 02

รายละเอียดโครงการพัฒนา

แผนพัฒนาท้องถิ่น (พ.ศ.2561 - 2565)

สำหรับ องค์กรปกครองส่วนท้องถิ่นดำเนินการ

องค์การบริหารส่วนจังหวัดชัยภูมิ

ก. ยุทธศาสตร์จังหวัดที่ 1 การสร้างความเข้มแข็งทางเศรษฐกิจฐานรากและแข่งขันได้อย่างยั่งยืน

ข. ยุทธศาสตร์การพัฒนาขององค์กรปกครองส่วนท้องถิ่นในเขตจังหวัด ยุทธศาสตร์ที่ 6 การพัฒนาโครงสร้างพื้นฐานเพื่อรองรับการเป็นศูนย์กลางทางการตลาดและการเชื่อมโยงสู่ประเทศในประชาคมอาเซียน

5. ยุทธศาสตร์ การพัฒนาโครงสร้างพื้นฐานและเพิ่มมูลค่าผลผลิตทางการเกษตร

5.10 แผนงานการเกษตร

ที่	โครงการ	วัตถุประสงค์	เป้าหมาย (ผลผลิตของโครงการ)	งบประมาณ 2561 (บาท)	2562 (บาท)	2563 (บาท)	2564 (บาท)	2565 (บาท)	ตัวชี้วัด (KPI)	ผลที่คาดว่าจะได้รับ	หน่วยงานที่รับผิดชอบหลัก
6	ขุดลอกหนองกุดหล่มใหญ่ บ้านห้วยยาง หมู่ที่ 9 ตำบลหนองโดน - บ้านสำโรงโคก หมู่ที่ 6 ตำบลกุดน้ำใส อำเภอจัตุรัส จังหวัดชัยภูมิ	1.เพื่อให้ประชาชนในพื้นที่ตำบลหนองโดน และตำบลกุดน้ำใส อำเภอจัตุรัส จังหวัดชัยภูมิ ได้รับการแก้ปัญหาภัยแล้งและมีชีวิตความเป็นอยู่ที่ดีขึ้น 2. เพื่อให้เกษตรกรในพื้นที่ตำบลหนองโดน และตำบลกุดน้ำใส อำเภอจัตุรัส จังหวัดชัยภูมิ มีปริมาณน้ำใช้ได้ตลอดทั้งปีและสามารถทำการเกษตรมีผลผลิตออกสู่ท้องตลาดเพิ่มขึ้น	สภาพเดิม ลำห้วยขนาด สภาพตามพื้นที่เป็นบึงน้ำขนาดใหญ่ พื้นที่ประมาณ 16,170.00 ตารางเมตร ความลึกเดิมเฉลี่ย 1.60 เมตร <u>ดำเนินการ</u> พื้นที่ขุดลอก ความยาวเส้นรอบรูปไม่น้อยกว่า 760.00 เมตร หรือพื้นที่ดำเนินการรวมไม่น้อยกว่า 13,856.00 ตารางเมตร ขุดลึกลงอีกจากลึกเดิมเฉลี่ย 2.00 เมตร ลาดเอียง 1:1.5 ปริมาตรดินขุด 25,462.00 ลบ.ม. ป้ายโครงการ 1 ชุด พิกัด N=15.5314344444444 E=101.8213888888888	-	-	996,000		-	ร้อยละ 80 ของประชาชนในเขตพื้นที่ตำบลหนองโดน และและตำบลกุดน้ำใส อำเภอจัตุรัส จังหวัดชัยภูมิ รวมไปถึงผู้ที่อาศัยพื้นที่ใกล้เคียงมีน้ำไว้สำหรับอุปโภคบริโภคได้อย่างเพียงพอต่อความต้องการ รวมไปถึงช่วยเพิ่มผลผลิตทางการเกษตร	1. เพื่อเป็นการป้องกันและแก้ไขปัญหาภัยแล้งและอุทกภัย 2. เพื่อให้สามารถกักเก็บน้ำได้เพิ่มขึ้น 3. เพื่อบรรเทาความเดือดร้อนของราษฎรในพื้นที่จากปัญหาการขาดแคลนน้ำสำหรับทำการเกษตรและอุปโภคบริโภค	กองช่าง

ผ 02

รายละเอียดโครงการพัฒนา

แผนพัฒนาท้องถิ่น (พ.ศ.2561 - 2565)

สำหรับ องค์กรปกครองส่วนท้องถิ่นดำเนินการ

องค์การบริหารส่วนจังหวัดชัยภูมิ

ก. ยุทธศาสตร์จังหวัดที่ 1 การสร้างความเข้มแข็งทางเศรษฐกิจฐานรากและแข่งขันได้อย่างยั่งยืน

ข. ยุทธศาสตร์การพัฒนาขององค์กรปกครองส่วนท้องถิ่นในเขตจังหวัด ยุทธศาสตร์ที่ 6 การพัฒนาโครงสร้างพื้นฐานเพื่อรองรับการเป็นศูนย์กลางทางการตลาดและการเชื่อมโยงสู่ประเทศในประชาคมอาเซียน

5. ยุทธศาสตร์ การพัฒนาโครงสร้างพื้นฐานและเพิ่มมูลค่าผลผลิตทางการเกษตร

5.10 แผนงานการเกษตร

ที่	โครงการ	วัตถุประสงค์	เป้าหมาย (ผลผลิตของโครงการ)	งบประมาณ 2561 (บาท)	2562 (บาท)	2563 (บาท)	2564 (บาท)	2565 (บาท)	ตัวชี้วัด (KPI)	ผลที่คาดว่าจะได้รับ	หน่วยงานที่รับผิดชอบหลัก
7	ก่อสร้างสะพานคอนกรีตเสริมเหล็ก ข้ามลำคันฉู บ้านห้วยยาง หมู่ที่ 9 ตำบลหนองโดน - บ้านสำโรงโคก หมู่ที่ 6 ตำบลกุดน้ำใส อำเภอจัตุรัส จังหวัดชัยภูมิ	1 เพื่ออำนวยความสะดวกแก่ประชาชนในพื้นที่ อำเภอจัตุรัส จังหวัดชัยภูมิ ในการสัญจรไป-มา และการขนส่งสินค้า ผลผลิตทางการเกษตร 2 เพื่อให้ประชาชนในพื้นที่ อำเภอจัตุรัส จังหวัดชัยภูมิ มีสะพานข้ามลำห้วยที่มั่นคง แข็งแรง และปลอดภัย	ดำเนินการ ก่อสร้างสะพานคอนกรีตเสริมเหล็ก กว้าง 4.00 เมตร ยาว 62.00 เมตร ไม่มีทางเท้า พร้อมป้องกันการกัดเซาะคอสะพาน พิกัด N=15.5312911111111 E=101.8242699999999 ตามแบบมาตรฐาน ขององค์การบริหารส่วนจังหวัดชัยภูมิ และมาตรฐานงานทางที่ได้กำหนดไว้	-	-	3,529,000		-	ร้อยละ 80 ของประชาชนในเขตพื้นที่ อำเภอจัตุรัส จังหวัดชัยภูมิ มีสะพานใช้สัญจรไป-มา ที่แข็งแรงมั่นคงและปลอดภัย	1 ประชาชนในพื้นที่มีสะพานข้ามห้วยที่สะดวก มั่นคง แข็งแรง และปลอดภัย 2.ช่วยลดต้นทุนทางการเกษตร การขนส่งสินค้าทางการเกษตร และการสัญจรไปมาของเกษตรกรและประชาชนพื้นที่ใกล้เคียง	กองช่าง

ผ 02

รายละเอียดโครงการพัฒนา

แผนพัฒนาท้องถิ่น (พ.ศ.2561 - 2565)

สำหรับ องค์กรปกครองส่วนท้องถิ่นดำเนินการ

องค์การบริหารส่วนจังหวัดชัยภูมิ

ก. ยุทธศาสตร์จังหวัดที่ 1 การสร้างความเข้มแข็งทางเศรษฐกิจฐานรากและแข่งขันได้อย่างยั่งยืน

ข. ยุทธศาสตร์การพัฒนาขององค์กรปกครองส่วนท้องถิ่นในเขตจังหวัด ยุทธศาสตร์ที่ 6 การพัฒนาโครงสร้างพื้นฐานเพื่อรองรับการเป็นศูนย์กลางทางการตลาดและการเชื่อมโยงสู่ประเทศในประชาคมอาเซียน

5. ยุทธศาสตร์ การพัฒนาโครงสร้างพื้นฐานและเพิ่มมูลค่าผลผลิตทางการเกษตร

5.10 แผนงานการเกษตร

ที่	โครงการ	วัตถุประสงค์	เป้าหมาย (ผลผลิตของโครงการ)	งบประมาณ 2561 (บาท)	2562 (บาท)	2563 (บาท)	2564 (บาท)	2565 (บาท)	ตัวชี้วัด (KPI)	ผลที่คาดว่าจะได้รับ	หน่วยงานที่รับผิดชอบหลัก
8	ขยายถนน พร้อมวางท่อคอนกรีตเสริมเหล็ก สายทาง ชย.ถ. 1-0076 บ้านห้วยหลัว - บ้านป่ายาง - โรงเรียนลุ่มลำชีนิรมิตรวิทยา ตำบลลุ่มลำชี อำเภอบ้านเขว้า จังหวัดชัยภูมิ	1. เพื่อให้ประชาชนในพื้นที่อำเภอบ้านเขว้า จังหวัดชัยภูมิ ได้ใช้ถนนในการสัญจรไป-มาได้สะดวก รวดเร็ว และปลอดภัย 2. เพื่อให้เกษตรกรในพื้นที่อำเภอบ้นเขว้า จังหวัดชัยภูมิ ได้ใช้ถนนในการขนส่งผลผลิตทางการเกษตรออกสู่ท้องตลาด ได้รวดเร็ว ปลอดภัย	ลักษณะสายทางเดิม ชนิดถนนคอนกรีตเสริมเหล็ก กว้าง 4.00 เมตร ยาว 700.00 เมตร <u>ดำเนินการ</u> 1. งานถมดินขยายผิวถนน กว้าง 5.00 ม. ยาว 250.00 ม. ลึกเฉลี่ย 1.70 ม. 2. งานลูกรังผิวจราจร กว้าง 5.00 ม. ยาว 250.00 ม. หนา 0.15 ม. 3. ก่อสร้างบ่อพัก คสล. ขนาด 1.00 × 1.40 ม. พร้อมฝาคสล. จำนวน 42 บ่อ 4. วางท่อระบายน้ำคสล.ขนาด ø 1.00 ม. จำนวน 208.00 ท่อน พิกัด N=15.7090500000000 E=101.9342388888888 N=15.7088800000000 E=101.9365055555555 ตามแบบมาตรฐาน ขององค์การบริหารส่วนจังหวัดชัยภูมิ และมาตรฐานงานทางที่ได้กำหนดไว้	-	-	1,257,000	-	-	ร้อยละ 80 ของประชาชนในเขตพื้นที่อำเภอบ้านเขว้า จังหวัดชัยภูมิ รวมไปถึงผู้ที่สัญจรพื้นที่ใกล้เคียงได้ใช้ถนนเพื่อการขนส่งผลผลิตทางการเกษตร และการสัญจรไป-มา	1. ถนนมีประสิทธิภาพเพิ่มขึ้น 2. การคมนาคมขนส่งทางการเกษตรของประชาชนมีความสะดวก รวดเร็ว และปลอดภัยเพิ่มขึ้น 3. ประชาชนมีคุณภาพในการดำรงชีวิตประจำวันที่ดีขึ้น	กองช่าง

ผ 02

รายละเอียดโครงการพัฒนา

แผนพัฒนาท้องถิ่น (พ.ศ.2561 - 2565)

สำหรับ องค์กรปกครองส่วนท้องถิ่นดำเนินการ

องค์การบริหารส่วนจังหวัดชัยภูมิ

ก. ยุทธศาสตร์จังหวัดที่ 1 การสร้างความเข้มแข็งทางเศรษฐกิจฐานรากและแข่งขันได้อย่างยั่งยืน

ข. ยุทธศาสตร์การพัฒนาขององค์กรปกครองส่วนท้องถิ่นในเขตจังหวัด ยุทธศาสตร์ที่ 6 การพัฒนาโครงสร้างพื้นฐานเพื่อรองรับการเป็นศูนย์กลางทางการตลาดและการเชื่อมโยงสู่ประเทศในประชาคมอาเซียน

5. ยุทธศาสตร์ การพัฒนาโครงสร้างพื้นฐานและเพิ่มมูลค่าผลผลิตทางการเกษตร

5.10 แผนงานการเกษตร

ที่	โครงการ	วัตถุประสงค์	เป้าหมาย (ผลผลิตของโครงการ)	งบประมาณ 2561 (บาท)	2562 (บาท)	2563 (บาท)	2564 (บาท)	2565 (บาท)	ตัวชี้วัด (KPI)	ผลที่คาดว่าจะได้รับ	หน่วยงานที่รับผิดชอบหลัก
9	ซ่อมแซมถนนคอนกรีตเสริมเหล็ก ผิวปู Asphaltic Concrete สายทาง ชย.ถ. 1-0043 แยก ทล.2037 - บ้านหนองหญ้าข้าวนก อำเภอภูเขียว จังหวัดชัยภูมิ	1. เพื่อให้ประชาชนในพื้นที่อำเภอภูเขียว จังหวัดชัยภูมิ ได้ใช้ถนนในการสัญจร ไป-มา ได้สะดวก รวดเร็ว และปลอดภัย 2. เพื่อให้เกษตรกรในพื้นที่อำเภอภูเขียว จังหวัดชัยภูมิ ได้ใช้ถนนในการขนส่งผลผลิตทางการเกษตรออกสู่ท้องตลาด ได้รวดเร็ว ปลอดภัย	ลักษณะสายทางเดิมตลอดสายทางถนนคอนกรีตเสริมเหล็กและลาดยาง กว้าง 4.00 - 8.00 เมตร ยาว 4,021.00 เมตร <u>ดำเนินการ</u> ซ่อมแซมถนนคอนกรีตเสริมเหล็กผิวปู Asphaltic Concrete ช่วงที่ 1 กม. 1+800 - กม. 2+185 ผิวจราจร ขนาดกว้าง 4.00 เมตร ยาว 385.00 เมตร หนา 0.03 เมตร หรือพื้นที่ไม่น้อยกว่า 1,540.00 ตารางเมตร ช่วงที่ 2 กม. 2+185 - กม. 2+600 ผิวจราจร ขนาดกว้าง 5.00 เมตร ยาว 415.00 เมตร หนา 0.03 เมตร หรือพื้นที่ไม่น้อยกว่า 2,075.00 ตารางเมตร	-	-	713,000		-	ร้อยละ 80 ของประชาชนในเขตพื้นที่อำเภอภูเขียว จังหวัดชัยภูมิรวมไปถึงผู้ที่สัญจร พื้นที่ใกล้เคียงได้ใช้ถนนเพื่อการขนส่งผลผลิตทางการเกษตรและการสัญจรไป-มา	1. ถนนมีประสิทธิภาพเพิ่มขึ้น 2. การคมนาคมขนส่งทางการเกษตรของประชาชนมีความสะดวก รวดเร็ว และปลอดภัยเพิ่มขึ้น 3. ประชาชนมีคุณภาพในการดำรงชีวิตประจำวันที่ดีขึ้น	กองช่าง

ผ 02

รายละเอียดโครงการพัฒนา

แผนพัฒนาท้องถิ่น (พ.ศ.2561 - 2565)

สำหรับ องค์กรปกครองส่วนท้องถิ่นดำเนินการ

องค์การบริหารส่วนจังหวัดชัยภูมิ

ก. ยุทธศาสตร์จังหวัดที่ 1 การสร้างความเข้มแข็งทางเศรษฐกิจฐานรากและแข่งขันได้อย่างยั่งยืน

ข. ยุทธศาสตร์การพัฒนาขององค์กรปกครองส่วนท้องถิ่นในเขตจังหวัด ยุทธศาสตร์ที่ 6 การพัฒนาโครงสร้างพื้นฐานเพื่อรองรับการเป็นศูนย์กลางทางการตลาดและการเชื่อมโยงสู่ประเทศในประชาคมอาเซียน

5. ยุทธศาสตร์ การพัฒนาโครงสร้างพื้นฐานและเพิ่มมูลค่าผลผลิตทางการเกษตร

5.10 แผนงานการเกษตร

ที่	โครงการ	วัตถุประสงค์	เป้าหมาย (ผลผลิตของโครงการ)	งบประมาณ 2561 (บาท)	2562 (บาท)	2563 (บาท)	2564 (บาท)	2565 (บาท)	ตัวชี้วัด (KPI)	ผลที่คาดว่าจะได้รับ	หน่วยงานที่รับผิดชอบหลัก
			หรือพื้นที่รวมทั้งหมดไม่น้อยกว่า 3,615.00 ตารางเมตร พิกัด ช่วงที่ 1 N=16.3613711111111 E=102.0850900000000 N=16.3645433333333 E=102.0865077777777 ช่วงที่ 2 N=16.3645433333333 E=102.0865077777777 N=15.3665922222222 E=102.0889777777777 ตามแบบมาตรฐาน ขององค์การบริหารส่วนจังหวัดชัยภูมิ และมาตรฐานงานทางที่ได้กำหนดไว้							
รวม	**9 โครงการ**			24,355,000	**80,000**	75,600,000	**80,000**	-			
รวมทั้งสิ้น								**100,115,000**			

ยุทธศาสตร์ที่ 6
การบริหารจัดการบ้านเมืองที่ดี

ผ.02

รายละเอียดโครงการพัฒนา

แผนพัฒนาท้องถิ่น (พ.ศ.2561 - 2565)

องค์การบริหารส่วนจังหวัดชัยภูมิ

ก. ยุทธศาสตร์จังหวัดที่ 2 การพัฒนาสังคมและคุณภาพชีวิตให้มั่นคงตามหลักปรัชญาเศรษฐกิจพอเพียง

ข. ยุทธศาสตร์การพัฒนาขององค์กรปกครองส่วนท้องถิ่นในเขตจังหวัดยุทธศาสตร์ที่ 8 การบริหารจัดการบ้านเมืองที่ดีมีประสิทธิภาพ

6. ยุทธศาสตร์ การบริหารจัดการบ้านเมืองที่ดี

6.1 แผนงานบริหารงานทั่วไป

ที่	โครงการ	วัตถุประสงค์	เป้าหมาย (ผลผลิตของโครงการ)	งบประมาณ					ตัวชี้วัด (KPI)	ผลที่คาดว่าจะได้รับ	หน่วยงานที่รับผิดชอบหลัก
				2561 (บาท)	2562 (บาท)	2563 (บาท)	2564 (บาท)	2565 (บาท)			
1	โครงการกระจายอำนาจของผู้บริหารองค์การบริหารส่วนจังหวัดชัยภูมิ	1. เพื่อเป็นการลดขั้นตอนการให้บริการประชาชนให้ได้รับความสะดวกรวดเร็ว เป็นธรรมตอบสนองความต้องการของประชาชน 2. เพื่อให้ประชาชนมีความพอใจในการบริการสาธารณะจากหน่วยงาน 3. เพื่อเป็นการกระจายอำนาจการตัดสินใจในการสั่งอนุญาต อนุมัติของผู้บริหาร 4. เพื่อป้องกันการผูกขาดอำนาจหน้าที่ในการใช้ดุลพินิจอาจเป็นเหตุแห่งความทุจริตและประพฤติมิชอบในตำแหน่ง	มาตรการจัดทำคำสั่งมอบหมายงานของนายกองค์การบริหารส่วนจังหวัดชัยภูมิ ปลัดองค์การบริหารส่วนจังหวัดชัยภูมิ และหัวหน้าส่วนราชการ จำนวน 3 ฉบับ ประกอบด้วย 1. นายกองค์การบริหารส่วนจังหวัดชัยภูมิ มอบหมายให้รองนายก-องค์การบริหารส่วนจังหวัดชัยภูมิ 2. นายกองค์การบริหารส่วนจังหวัดชัยภูมิ มอบหมายให้ปลัดองค์การ-บริหารส่วนจังหวัดชัยภูมิ 3. ปลัดองค์การบริหารส่วนจังหวัดชัยภูมิ มอบหมายให้ รองปลัดองค์การบริหารส่วนจังหวัดชัยภูมิและหัวหน้าส่วนราชการ ระยะเวลาดำเนินการตั้งแต่	-	-	-	-	-	มีคำสั่งมอบหมายงานให้ผู้ที่เกี่ยวข้องปฏิบัติราชการแทน ไม่น้อยกว่า 3 ฉบับ	ประชาชนมีความพึงพอใจในบริการที่ได้รับ และลดการผูกขาดอำนาจหน้าที่อันเป็นช่องทางแห่งการทุจริต	สำนักปลัดฯ

ผ.02

รายละเอียดโครงการพัฒนา

แผนพัฒนาท้องถิ่น (พ.ศ.2561 - 2565)

องค์การบริหารส่วนจังหวัดชัยภูมิ

ก. ยุทธศาสตร์จังหวัดที่ 2 การพัฒนาสังคมและคุณภาพชีวิตให้มั่นคงตามหลักปรัชญาเศรษฐกิจพอเพียง

ข. ยุทธศาสตร์การพัฒนาขององค์กรปกครองส่วนท้องถิ่นในเขตจังหวัดยุทธศาสตร์ที่ 8 การบริหารจัดการบ้านเมืองที่ดีมีประสิทธิภาพ

6. ยุทธศาสตร์ การบริหารจัดการบ้านเมืองที่ดี

6.1 แผนงานบริหารงานทั่วไป

ที่	โครงการ	วัตถุประสงค์	เป้าหมาย (ผลผลิตของโครงการ)	งบประมาณ					ตัวชี้วัด (KPI)	ผลที่คาดว่าจะได้รับ	หน่วยงานที่รับผิดชอบหลัก
				2561 (บาท)	2562 (บาท)	2563 (บาท)	2564 (บาท)	2565 (บาท)			
2	โครงการศูนย์รับเรื่องราวร้องทุกข์ และช่วยเหลือประชาชนขององค์การบริหารส่วนจังหวัดชัยภูมิ	หน้าที่ราชการ 1.เพื่อรับเรื่องราวร้องทุกข์และพิจารณาช่วยเหลือประชาชนรายงานเสนอนายกองค์การบริหารส่วนจังหวัดชัยภูมิ พิจารณาสั่งการตามพระราชบัญญัติองค์การบริหารส่วนจังหวัด พ.ศ.2540 และตามข้อกฎหมายอื่นที่เกี่ยวข้อง 2. เพื่อประสานราชการกับหน่วยงานภาครัฐและเอกชน	ครั้งที่ 1 : 1 ต.ค. 60 - 30 ก.ย. 61 ครั้งที่ 2 : 1 ต.ค. 61 - 30 ก.ย. 62 ครั้งที่ 3 : 1 ต.ค. 62 - 30 ก.ย. 63 ครั้งที่ 4 : 1 ต.ค. 63 - 30 ก.ย. 64 ประชาชนในเขตพื้นที่ขององค์การบริหารส่วนจังหวัดชัยภูมิ ห้วงระยะเวลาดำเนินตั้งแต่ ช่วงที่ 1 : 1 ต.ค. 60 - 30 ก.ย. 61 ช่วงที่ 2 : 1 ต.ค. 61 - 30 ก.ย. 62 ช่วงที่ 3 : 1 ต.ค. 62 - 30 ก.ย. 63 ช่วงที่ 4 : 1 ต.ค. 63 - 30 ก.ย. 64	-	-	-	-	-	มีศูนย์รับเรื่องราวร้องทุกข์และพิจารณาช่วยเหลือประชาชน	1.มีศูนย์รับเรื่องราวร้องทุกข์และพิจารณาช่วยเหลือประชาชน รายงานเสนอนายกองค์การบริหารส่วนจังหวัดชัยภูมิ พิจารณาสั่งการตามพระราชบัญญัติองค์การบริการส่วนจังหวัด พ.ศ.2540 และข้อกฎหมายอื่นที่เกี่ยวข้องซึ่งสามารถให้ความช่วยเหลือประชาชนได้อย่างรวดเร็ว	สำนักปลัดฯ

ผ.02

รายละเอียดโครงการพัฒนา

แผนพัฒนาท้องถิ่น (พ.ศ.2561 - 2565)

องค์การบริหารส่วนจังหวัดชัยภูมิ

ก. ยุทธศาสตร์จังหวัดที่ 2 การพัฒนาสังคมและคุณภาพชีวิตให้มั่นคงตามหลักปรัชญาเศรษฐกิจพอเพียง

ข. ยุทธศาสตร์การพัฒนาขององค์กรปกครองส่วนท้องถิ่นในเขตจังหวัดยุทธศาสตร์ที่ 8 การบริหารจัดการบ้านเมืองที่ดีมีประสิทธิภาพ

6. ยุทธศาสตร์ การบริหารจัดการบ้านเมืองที่ดี

6.1 แผนงานบริหารงานทั่วไป

ที่	โครงการ	วัตถุประสงค์	เป้าหมาย (ผลผลิตของโครงการ)	งบประมาณ 2561 (บาท)	2562 (บาท)	2563 (บาท)	2564 (บาท)	2565 (บาท)	ตัวชี้วัด (KPI)	ผลที่คาดว่าจะได้รับ	หน่วยงานที่รับผิดชอบหลัก
		ในการพิจารณาช่วยเหลือประชาชน 3. เพื่อดำเนินการอื่น ๆ ในการช่วยเหลือประชาชน ตามที่ได้รับมอบหมายจากนายก-องค์การบริหารส่วนจังหวัด-ชัยภูมิ								2. มีการประสานราชการกับหน่วยงานภาครัฐและเอกชนในการพิจารณาช่วยเหลือประชาชน เพื่อให้ประชาชนเข้าถึงความยุติธรรมได้มากขึ้น 3. มีการดำเนินการอื่น ๆ ในการช่วยเหลือประชาชน ตามที่ได้รับมอบหมายจากนายกองค์การบริหารส่วนจังหวัดชัยภูมิ เพื่อให้เข้าถึงความยุติธรรมและให้ความช่วยเหลือประชาชนได้อย่างรวดเร็ว	
3	โครงการให้บริการรับชำระภาษี/ค่าธรรมเนียมบำรุงองค์การ-	1.เพื่อให้เป็นไปตามเจตนารมณ์ของข้อบัญญัติ อบจ. ว่าด้วย	ผู้ประกอบการสถานการค้าน้ำมัน/ก๊าซฯ และผู้ประกอบธุรกิจโรงแรม	-	-	-	-	-	ผู้ประกอบการค้าน้ำมัน/ก๊าซฯ ผู้ประกอบ	1. การจัดเก็บภาษีและค่าธรรมเนียมบำรุง อบจ. ถูกต้อง	กองคลัง

ผ.02

รายละเอียดโครงการพัฒนา

แผนพัฒนาท้องถิ่น (พ.ศ.2561 - 2565)

องค์การบริหารส่วนจังหวัดชัยภูมิ

ก. ยุทธศาสตร์จังหวัดที่ 2 การพัฒนาสังคมและคุณภาพชีวิตให้มั่นคงตามหลักปรัชญาเศรษฐกิจพอเพียง

ข. ยุทธศาสตร์การพัฒนาขององค์กรปกครองส่วนท้องถิ่นในเขตจังหวัดยุทธศาสตร์ที่ 8 การบริหารจัดการบ้านเมืองที่ดีมีประสิทธิภาพ

6. ยุทธศาสตร์ การบริหารจัดการบ้านเมืองที่ดี

6.1 แผนงานบริหารงานทั่วไป

ที่	โครงการ	วัตถุประสงค์	เป้าหมาย (ผลผลิตของโครงการ)	งบประมาณ					ตัวชี้วัด (KPI)	ผลที่คาดว่าจะได้รับ	หน่วยงานที่รับผิดชอบหลัก
				2561 (บาท)	2562 (บาท)	2563 (บาท)	2564 (บาท)	2565 (บาท)			
	บริหารส่วนจังหวัดนอกสถานที่	การเรียกเก็บภาษีบำรุง อบจ. และการเรียกเก็บค่าธรรมเนียมบำรุง อบจ. จากผู้เข้าพักในโรงแรม 2. เพื่ออำนวยความสะดวกให้ผู้ประกอบการสถานการค้าน้ำมัน/ก๊าซฯ และผู้ประกอบธุรกิจโรงแรม ได้ชำระภาษีอย่างทั่วถึง 3.เพื่อสร้างจิตสำนึกและความตะหนักให้ผู้ชำระภาษี ได้เห็นความสำคัญในการชำระภาษีและค่าธรรมเนียมบำรุง อบจ. 4. เพื่อสร้างวัฒนธรรมที่ดีในการให้บริการรับชำระภาษี	ในเขตจังหวัดชัยภูมิ 16 อำเภอ						ธุรกิจโรงแรม ได้รับการบริการอย่างทั่วถึง ร้อยละ 90	ตามระเบียบฯ ครบถ้วนตามข้อบัญญัติฯ 2. ผู้ประกอบการสถานการค้าน้ำมัน/ก๊าซฯ ผู้ประกอบธุรกิจโรงแรม ได้ชำระภาษีอย่างทั่วถึง 3. ผู้ประกอบการสถานการค้าน้ำมัน/ก๊าซฯ ผู้ประกอบธุรกิจโรงแรม ให้ความสำคัญและรู้หน้าที่ในการชำระภาษี ไม่มีภาษีและค่าธรรมเนียมค้างชำระ 4. พนักงานเจ้าหน้าที่ให้บริการเป็นไปตามระเบียบฯ	

ผ.02

รายละเอียดโครงการพัฒนา

แผนพัฒนาท้องถิ่น (พ.ศ.2561 - 2565)

องค์การบริหารส่วนจังหวัดชัยภูมิ

ก. ยุทธศาสตร์จังหวัดที่ 2 การพัฒนาสังคมและคุณภาพชีวิตให้มั่นคงตามหลักปรัชญาเศรษฐกิจพอเพียง

ข. ยุทธศาสตร์การพัฒนาขององค์กรปกครองส่วนท้องถิ่นในเขตจังหวัดยุทธศาสตร์ที่ 8 การบริหารจัดการบ้านเมืองที่ดีมีประสิทธิภาพ

6. ยุทธศาสตร์ การบริหารจัดการบ้านเมืองที่ดี

6.1 แผนงานบริหารงานทั่วไป

ที่	โครงการ	วัตถุประสงค์	เป้าหมาย (ผลผลิตของโครงการ)	งบประมาณ					ตัวชี้วัด (KPI)	ผลที่คาดว่าจะได้รับ	หน่วยงานที่รับผิดชอบหลัก
				2561 (บาท)	2562 (บาท)	2563 (บาท)	2564 (บาท)	2565 (บาท)			
4	โครงการสร้างความโปร่งใสในการปฏิบัติงาน ด้านการเงิน การคลัง และจัดเก็บรายได้	1. เพื่อให้ประชาชนและผู้ชำระภาษี/ค่าธรรมเนียมฯ ได้รับการบริการอย่างเท่าเทียมกัน 2. เพื่อให้ประชาชนและผู้ชำระภาษี/ค่าธรรมเนียมฯ ได้รับทราบ รายงานรายรับ-รายจ่าย และสามารถเข้าถึงข้อมูลคู่มือขั้นตอนการให้บริการรับชำระภาษีและค่าธรรมเนียมฯ ของ อบจ. ชัยภูมิ 3. เพื่อให้การปฏิบัติงานด้านการเงิน การคลัง และการจัดเก็บรายได้ เป็นไปด้วยความโปร่งใส ตรวจสอบได้	1. จัดทำคู่มือการรับชำระภาษี/ค่าธรรมเนียมบำรุง อบจ. 2. จัดทำขั้นตอนและระยะเวลาการชำระภาษีและค่าธรรมเนียมฯ 3. รายงานรายรับ-รายจ่าย ประจำปี	-	-	-	-	-	- ร้อยละ 80 ของประชาชนและผู้ชำระภาษี/ค่าธรรมเนียมฯ ได้รับการบริการตามคู่มือฯ และขั้นตอนการปฏิบัติงานของกองคลัง อบจ.ชัยภูมิ อย่างเท่าเทียมกัน	1. ประชาชนและผู้ชำระภาษี/ค่าธรรมเนียมฯ ได้รับการบริการอย่างเท่าเทียมกัน 2. ประชาชนและผู้ชำระภาษีค่าธรรมเนียมฯ ได้รับทราบรายงานรายรับ-รายจ่ายและสามารถเข้าถึงข้อมูลคู่มือขั้นตอนการให้บริการรับชำระภาษี/ค่าธรรมเนียมฯ ของ อบจ.ชัยภูมิ 3. การปฏิบัติงานด้านการเงิน การคลัง การจัดเก็บรายได้เป็นไปด้วยความโปร่งใส ตรวจสอบได้	กองคลัง

ผ.02

รายละเอียดโครงการพัฒนา

แผนพัฒนาท้องถิ่น (พ.ศ.2561 - 2565)

องค์การบริหารส่วนจังหวัดชัยภูมิ

ก. ยุทธศาสตร์จังหวัดที่ 2 การพัฒนาสังคมและคุณภาพชีวิตให้มั่นคงตามหลักปรัชญาเศรษฐกิจพอเพียง

ข. ยุทธศาสตร์การพัฒนาขององค์กรปกครองส่วนท้องถิ่นในเขตจังหวัดยุทธศาสตร์ที่ 8 การบริหารจัดการบ้านเมืองที่ดีมีประสิทธิภาพ

6. ยุทธศาสตร์ การบริหารจัดการบ้านเมืองที่ดี

6.1 แผนงานบริหารงานทั่วไป

ที่	โครงการ	วัตถุประสงค์	เป้าหมาย (ผลผลิตของโครงการ)	งบประมาณ					ตัวชี้วัด (KPI)	ผลที่คาดว่าจะได้รับ	หน่วยงานที่รับผิดชอบหลัก
				2561 (บาท)	2562 (บาท)	2563 (บาท)	2564 (บาท)	2565 (บาท)			
5	โครงการควบคุมการเบิกจ่ายเงินตามข้อบัญญัติงบประมาณรายจ่าย	1. เพื่อให้การเบิกจ่ายเงินงบประมาณของ อบจ.ชัยภูมิ ถูกต้อง ตามระเบียบหลักเกณฑ์ และหนังสือสั่งการ 2. เพื่อให้ควบคุมและตรวจสอบการเบิกจ่ายเงินงบประมาณของ อบจ.ชัยภูมิ เป็นไปตามข้อบัญญัติงบประมาณรายจ่าย 3. เพื่อให้การเบิกจ่ายเงินเป็นไปตามแผนการใช้จ่ายเงิน	ส่วนราชการสังกัด อบจ.ชัยภูมิ เบิกจ่ายเงินเป็นไปตามข้อบัญญัติฯ และระเบียบฯ ที่เกี่ยวข้อง	-	-	-	-	-	การเบิกจ่ายเงินงบประมาณของ อบจ.ชัยภูมิ เป็นไปตามแผนการใช้จ่ายเงินร้อยละ 80	1. การเบิกจ่ายเงินงบประมาณของ อบจ. ชัยภูมิ ถูกต้องตามระเบียบ หลักเกณฑ์ และหนังสือสั่งการ 2. การควบคุมและตรวจสอบการเบิกจ่ายเงินงบประมาณของ อบจ.ชัยภูมิ เป็นไปตามข้อบัญญัติงบประมาณรายจ่าย 3. การเบิกจ่ายเงินงบประมาณเป็นไปตามแผนการใช้จ่ายเงิน	กองคลัง
6	โครงการเชิดชูเกียรติประกอบธุรกิจที่ชำระค่าธรรมเนียมบำรุง อบจ. จากผู้เข้าพักในโรงแรม อบจ. ชัยภูมิ	1. เพื่อเป็นการเชิดชูเกียรติให้แก่ผู้ประกอบธุรกิจในโรงแรมที่ชำระค่าธรรมเนียมบำรุง อบจ.	ผู้ประกอบธุรกิจโรงแรมที่ชำระค่าธรรมเนียมบำรุง อบจ.ได้รับเกียรติบัตรเชิดชูเกียรติ	-	-	-	-	-	ร้อยละ 80 ของผู้ประกอบธุรกิจโรงแรม ที่ชำระค่าธรรมเนียมบำรุง	1. ผู้ประกอบธุรกิจโรงแรมที่ได้รับเกียรติบัตรแสดงการเชิดชูเกียรติ ได้ปฏิบัติเป็นแบบอย่างที่ดีให้กับ	กองคลัง

ผ.02

รายละเอียดโครงการพัฒนา

แผนพัฒนาท้องถิ่น (พ.ศ.2561 - 2565)

องค์การบริหารส่วนจังหวัดชัยภูมิ

ก. ยุทธศาสตร์จังหวัดที่ 2 การพัฒนาสังคมและคุณภาพชีวิตให้มั่นคงตามหลักปรัชญาเศรษฐกิจพอเพียง

ข. ยุทธศาสตร์การพัฒนาขององค์กรปกครองส่วนท้องถิ่นในเขตจังหวัดยุทธศาสตร์ที่ 8 การบริหารจัดการบ้านเมืองที่ดีมีประสิทธิภาพ

6. ยุทธศาสตร์ การบริหารจัดการบ้านเมืองที่ดี

6.1 แผนงานบริหารงานทั่วไป

ที่	โครงการ	วัตถุประสงค์	เป้าหมาย (ผลผลิตของโครงการ)	งบประมาณ 2561 (บาท)	2562 (บาท)	2563 (บาท)	2564 (บาท)	2565 (บาท)	ตัวชี้วัด (KPI)	ผลที่คาดว่าจะได้รับ	หน่วยงานที่รับผิดชอบหลัก
		2. เพื่อเสริมสร้างทัศนคติที่ดีให้ผู้ประกอบธุรกิจโรงแรมได้ตระหนักถึงการชำระค่าธรรมเนียมบำรุง อบจ.							อบจ. ได้รับการเชิดชูเกียรติ	ประชาชนทั่วไป และผู้ที่เข้าพักในโรงแรม 2. ผู้ประกอบธุรกิจโรงแรมมีทัศนคติที่ดี และได้เล็งเห็นความสำคัญในการชำระค่าธรรมเนียมบำรุง อบจ.	
7	โครงการเชิดชูเกียรติข้าราชการลูกจ้างประจำ และพนักงานจ้างขององค์การบริหารส่วนจังหวัดชัยภูมิ ผู้มีคุณธรรมจริยธรรมในการปฏิบัติราชการและให้บริการดีเด่น	1. เพื่อยกย่อง เชิดชูเกียรติข้าราชการ ลูกจ้างประจำและพนักงานจ้างของ อบจ.ชัยภูมิ มีคุณธรรมและจริยธรรมในการปฏิบัติราชการและให้บริการดีเด่น 2. เพื่อเป็นขวัญกำลังใจในการปฏิบัติราชการ 3. เพื่อเป็นแบบอย่างที่ดีให้กับ	1. คัดเลือกข้าราชการ ลูกจ้างประจำและพนักงานจ้างของ อบจ. ชัยภูมิ ผู้มีคุณธรรมและจริยธรรมในการปฏิบัติราชการและให้บริการประชาชนดีเด่น ปีละ 2 ครั้ง 2. คัดเลือกข้าราชการ ลูกจ้างประจำและพนักงานจ้างของ อบจ. ชัยภูมิ ผู้มีคุณธรรมและจริยธรรมในการประพฤติตนดี ปีละ 2 ครั้ง	-	-	-	-	-	- ข้าราชการ ลูกจ้างประจำ และพนักงานจ้าง ของ อบจ.ชัยภูมิ ร้อยละ 80 มีผลการปฏิบัติงานในระดับดี	1. อบจ.ชัยภูมิได้มีประกาศให้ข้าราชการ ลูกจ้างประจำและพนักงานจ้างของผู้มีคุณธรรมและจริยธรรมในการปฏิบัติราชการและให้บริการประชาชนดีเด่น ปีละ 2 ครั้ง 2. อบจ. ชัยภูมิ ได้มีประกาศให้ ข้าราชการ ลูกจ้างประจำและพนักงานจ้างของผู้	กองการเจ้าหน้าที่

ผ.02

รายละเอียดโครงการพัฒนา

แผนพัฒนาท้องถิ่น (พ.ศ.2561 - 2565)

องค์การบริหารส่วนจังหวัดชัยภูมิ

ก. ยุทธศาสตร์จังหวัดที่ 2 การพัฒนาสังคมและคุณภาพชีวิตให้มั่นคงตามหลักปรัชญาเศรษฐกิจพอเพียง

ข. ยุทธศาสตร์การพัฒนาขององค์กรปกครองส่วนท้องถิ่นในเขตจังหวัดยุทธศาสตร์ที่ 8 การบริหารจัดการบ้านเมืองที่ดีมีประสิทธิภาพ

6. ยุทธศาสตร์ การบริหารจัดการบ้านเมืองที่ดี

6.1 แผนงานบริหารงานทั่วไป

ที่	โครงการ	วัตถุประสงค์	เป้าหมาย (ผลผลิตของโครงการ)	งบประมาณ 2561 (บาท)	2562 (บาท)	2563 (บาท)	2564 (บาท)	2565 (บาท)	ตัวชี้วัด (KPI)	ผลที่คาดว่าจะได้รับ	หน่วยงานที่รับผิดชอบหลัก
		ข้าราชการ ลูกจ้างประจำและพนักงานจ้างของ อบจ.ชัยภูมิ 4. เพื่อเป็นเกียรติและศักดิ์ศรีให้แก่ตัวเอง และบุคคลรอบข้าง 5. เพื่อส่งเสริมและสนับสนุนการปฏิบัติตามรัฐธรรมนูญแห่งราชอาณาจักรไทยฯ 6. เพื่อเป็นการส่งเสริมคุณธรรมของข้าราชการตามระเบียบสำนักนายกรัฐมนตรีว่าด้วยการส่งเสริมคุณธรรมแห่งชาติ พ.ศ. 2550	3. จัดทำประกาศนียบัตรยกย่องและเชิดชูเกียรติ							ประพฤติตนดี ปีละ 2 ครั้ง 3. อบจ.ชัยภูมิ ได้จัดทำใบประกาศนียบัตรยกย่องและเชิดชูเกียรติ ครบถ้วน	
8	โครงการฝึกอบรมเสริมสร้างจิตสำนึกค่านิยมให้ทุกหน่วยงานขององค์การบริหารส่วนจังหวัดชัยภูมิบริหารงานตามหลัก	1. เพื่อให้บุคลากรมีจิตสำนึกที่ดีต่อสังคมและสามารถนำหลักปรัชญาเศรษฐกิจพอเพียงมาปรับใช้ในการดำเนินชีวิต	1. เพื่อสร้างจิตสำนึกค่านิยมให้ข้าราชการ พนักงานจ้างของ อบจ.ชัยภูมิ โดยมุ่งเน้นการพัฒนาคุณภาพคุณธรรม และจริยธรรม เป็นการ	-	-	-	-	-	ข้าราชการพนักงานจ้างของ อบจ.ชัยภูมิ จำนวน 100 คน	1. บุคลากรของ อบจ.ชัยภูมิ มีความรู้ ความเข้าใจในเรื่องหลักธรรมาภิบาล จิตสำนึกค่านิยมของคุณธรรมและ	กองพัสดุฯ

ผ.02

รายละเอียดโครงการพัฒนา

แผนพัฒนาท้องถิ่น (พ.ศ.2561 - 2565)

องค์การบริหารส่วนจังหวัดชัยภูมิ

ก. ยุทธศาสตร์จังหวัดที่ 2 การพัฒนาสังคมและคุณภาพชีวิตให้มั่นคงตามหลักปรัชญาเศรษฐกิจพอเพียง

ข. ยุทธศาสตร์การพัฒนาขององค์กรปกครองส่วนท้องถิ่นในเขตจังหวัดยุทธศาสตร์ที่ 8 การบริหารจัดการบ้านเมืองที่ดีมีประสิทธิภาพ

6. ยุทธศาสตร์ การบริหารจัดการบ้านเมืองที่ดี

6.1 แผนงานบริหารงานทั่วไป

ที่	โครงการ	วัตถุประสงค์	เป้าหมาย (ผลผลิตของโครงการ)	งบประมาณ 2561 (บาท)	2562 (บาท)	2563 (บาท)	2564 (บาท)	2565 (บาท)	ตัวชี้วัด (KPI)	ผลที่คาดว่าจะได้รับ	หน่วยงานที่รับผิดชอบหลัก
	ธรรมาภิบาล	2. เพื่อให้บุคลากรมีความรู้ความเข้าใจในหลักธรรมาภิบาล จริยธรรม และการให้บริการที่ดี	ปรับปรุงให้การพัฒนาการปฏิบัติงานเป็นไปอย่างมีประสิทธิภาพ 2. เสริมสร้างมาตรฐานด้านคุณธรรม จริยธรรม ความโปร่งใสในการ ปฏิบัติงาน เพื่อให้เกิดความน่าเชื่อถือพร้อมทั้งป้องกันและปราบปรามการทุจริตและประพฤติมิชอบอย่างจริงจัง							จริยธรรม 2. ความพึงพอใจของผู้เข้าร่วมโครงการที่มีต่อสาธารณะ/สังคม/ศาสนา 3. บุคลากรที่เข้ารับการอบรมมีความรู้ ความเข้าใจในเรื่องในหลักธรรมาภิบาล/จริยธรรมและการให้บริการที่ดี	
9	โครงการมาตรการประชาสัมพันธ์ประกาศการจัดซื้อจัดจ้างโดยเผยแพร่ทางเว็ปไซต์ของหน่วยงาน,เว็ปไซต์กรมบัญชีกลาง	1. เพื่อเผยแพร่ประชาสัมพันธ์แผนการดำเนินงานโครงการงบประมาณ วัน/เดือน/ปีที่จัดหา 2. เพื่อให้ประชาชนได้มีบทบาทในการบริหารงบประมาณ 3. เพื่อให้ประชาชนได้ทราบ	เพื่อให้การปฏิบัติงานโดยยึดหลักธรรมาภิบาล การบริหารการจัดการบ้านเมืองที่ดี ซึ่งมีมาตรการสร้างความโปร่งใสในการปฏิบัติราชการ มีการเผยแพร่แผนการจัดซื้อ/จัดจ้างประจำปี ประชาสัมพันธ์ ประกาศการจัดซื้อ/จัดจ้างทางเว็ปไซต์ของ	-	-	-	-	-	ประชาชนทั่วไปร้อยละ 90	ส่งเสริมการมีส่วนร่วมของภาคประชาชนในการติดตามตรวจสอบการดำเนินงานของ อบจ.ชัยภูมิ	กองพัสดุฯ

ผ.02

รายละเอียดโครงการพัฒนา

แผนพัฒนาท้องถิ่น (พ.ศ.2561 - 2565)

องค์การบริหารส่วนจังหวัดชัยภูมิ

ก. ยุทธศาสตร์จังหวัดที่ 2 การพัฒนาสังคมและคุณภาพชีวิตให้มั่นคงตามหลักปรัชญาเศรษฐกิจพอเพียง

ข. ยุทธศาสตร์การพัฒนาขององค์กรปกครองส่วนท้องถิ่นในเขตจังหวัดยุทธศาสตร์ที่ 8 การบริหารจัดการบ้านเมืองที่ดีมีประสิทธิภาพ

6. ยุทธศาสตร์ การบริหารจัดการบ้านเมืองที่ดี

6.1 แผนงานบริหารงานทั่วไป

ที่	โครงการ	วัตถุประสงค์	เป้าหมาย (ผลผลิตของโครงการ)	งบประมาณ 2561 (บาท)	2562 (บาท)	2563 (บาท)	2564 (บาท)	2565 (บาท)	ตัวชี้วัด (KPI)	ผลที่คาดว่าจะได้รับ	หน่วยงานที่รับผิดชอบหลัก
10	โครงการมาตรการปิดประกาศไว้ที่ป้ายประชาสัมพันธ์ของหน่วยงาน	โครงการที่ อบจ. ชัยภูมิดำเนินการ 1. เพื่อเผยแพร่ประชาสัมพันธ์แผนการดำเนินงานโครงการจัดซื้อจัดจ้างของหน่วยงาน 2. เพื่อให้ผู้มีอาชีพหรือผู้สนใจได้รับทราบประกาศโครงการจัดซื้อจัดจ้างของหน่วยงาน 3. เพื่อให้ประชาชนได้รับทราบโครงการที่ อบจ.ชัยภูมิดำเนินการ	หน่วยงานเว็ปไซต์กรมบัญชีกลาง องค์การบริหารส่วนจังหวัดชัยภูมิเป็นหน่วยงานของรัฐที่มีการดำเนินการจัดซื้อจัดจ้างตามระเบียบพัสดุซึ่งหัวหน้าเจ้าหน้าที่พัสดุมีหน้าที่รับผิดชอบควบคุมดูแล และจัดทำหลักฐานการเผยแพร่และการปิดผลประกาศสอบราคา ณ ที่ทำการของส่วนราชการให้เป็นไปตามขั้นตอนการจัดซื้อจัดจ้าง	-	-	-	-	-	ผู้มีอาชีพและประชาชนทั่วไปร้อยละ 90	ผู้มีอาชีพสามารถทราบประกาศมากขึ้น และมีการแข่งขันกันสูง ในการต่อรองราคา เพื่อให้เกิดประโยชน์สูงสุดกับทางราชการ	กองพัสดุฯ

ผ.02

รายละเอียดโครงการพัฒนา

แผนพัฒนาท้องถิ่น (พ.ศ.2561 - 2565)

องค์การบริหารส่วนจังหวัดชัยภูมิ

ก. ยุทธศาสตร์จังหวัดที่ 2 การพัฒนาสังคมและคุณภาพชีวิตให้มั่นคงตามหลักปรัชญาเศรษฐกิจพอเพียง

ข. ยุทธศาสตร์การพัฒนาขององค์กรปกครองส่วนท้องถิ่นในเขตจังหวัดยุทธศาสตร์ที่ 8 การบริหารจัดการบ้านเมืองที่ดีมีประสิทธิภาพ

6. ยุทธศาสตร์ การบริหารจัดการบ้านเมืองที่ดี

6.1 แผนงานบริหารงานทั่วไป

ที่	โครงการ	วัตถุประสงค์	เป้าหมาย (ผลผลิตของโครงการ)	งบประมาณ					ตัวชี้วัด (KPI)	ผลที่คาดว่าจะได้รับ	หน่วยงานที่รับผิดชอบหลัก
				2561 (บาท)	2562 (บาท)	2563 (บาท)	2564 (บาท)	2565 (บาท)			
11	โครงการมาตรการประชา-สัมพันธ์ ผลการจัดซื้อ/จัดจ้าง	1. เพื่อเผยแพร่ประชาสัมพันธ์แผนการดำเนินงานโครงการจัดซื้อจัดจ้างของหน่วยงาน 2. เพื่อให้ผู้มีอาชีพ หรือผู้สนใจได้รับทราบประกาศโครงการจัดซื้อจัดจ้างของหน่วยงาน 3. เพื่อให้ประชาชนได้รับทราบโครงการที่ อบจ.ชัยภูมิดำเนินการ	เพื่อนำประกาศการจัดซื้อ/จัดจ้างไปเผยแพร่ที่บอร์ดขององค์การบริหารส่วนจังหวัดชัยภูมิให้ผู้มีอาชีพประชาชนทั่วไปทราบข่าวสารของหน่วยงาน เพื่อสื่อสารไปยังกลุ่มเป้าหมายให้เกิดความรู้ความเข้าใจไปในทิศทางเดียวกัน	-	-	-	-	-	ผู้มีอาชีพและประชาชนทั่วไปทราบร้อยละ 90	ผู้มีอาชีพสามารถทราบประกาศมากขึ้น และมีการแข่งขันกันสูง ในการต่อรองราคา เพื่อให้เกิดประโยชน์สูงสุดกับทางราชการ	กองพัสดุฯ
12	โครงการมาตรการแต่งตั้งประชาชนร่วมเป็นคณะกรรมการในการดำเนินงานขององค์การบริหารส่วนจังหวัดชัยภูมิ	1. เพื่อให้การบริหารงานขององค์การบริหารส่วนจังหวัดชัยภูมิ มีความโปร่งใสและสามารถตรวจสอบได้	ผู้นำชุมชน หมู่บ้าน คณะกรรมการชุมชน คณะกรรมการหมู่บ้าน ประชาชนทั่วไป มีส่วนร่วมดำเนินการการจัดซื้อ/จัดจ้างของโครงการต่าง ๆ เพื่อให้เกิดความ	-	-	-	-	-	ผู้นำชุมชนหมู่บ้าน คณะกรรมการชุมชน คณะกรรมการหมู่บ้าน ประชาชนทั่วไป	1. การทำงานขององค์การบริหารส่วนจังหวัดชัยภูมิมีประสิทธิภาพ เกิดความโปร่งใสได้รับการยอมรับ	กองพัสดุฯ

ผ.02

รายละเอียดโครงการพัฒนา

แผนพัฒนาท้องถิ่น (พ.ศ.2561 - 2565)

องค์การบริหารส่วนจังหวัดชัยภูมิ

ก. ยุทธศาสตร์จังหวัดที่ 2 การพัฒนาสังคมและคุณภาพชีวิตให้มั่นคงตามหลักปรัชญาเศรษฐกิจพอเพียง

ข. ยุทธศาสตร์การพัฒนาขององค์กรปกครองส่วนท้องถิ่นในเขตจังหวัดยุทธศาสตร์ที่ 8 การบริหารจัดการบ้านเมืองที่ดีมีประสิทธิภาพ

6. ยุทธศาสตร์ การบริหารจัดการบ้านเมืองที่ดี

6.1 แผนงานบริหารงานทั่วไป

ที่	โครงการ	วัตถุประสงค์	เป้าหมาย (ผลผลิตของโครงการ)	งบประมาณ 2561 (บาท)	2562 (บาท)	2563 (บาท)	2564 (บาท)	2565 (บาท)	ตัวชี้วัด (KPI)	ผลที่คาดว่าจะได้รับ	หน่วยงานที่รับผิดชอบหลัก
		2. ประชาชนได้มีส่วนร่วมในการบริหารงาน	โปร่งใสและเปิดโอกาสให้ประชาชนในท้องถิ่นนั้นๆ มีส่วนร่วมในการบริหารและตรวจสอบการปฏิบัติงานของ อบจ.ชัยภูมิ						ร้อยละ 70	เชื่อถือ และความไว้วางใจในการปฏิบัติงาน 2. ประชาชนมีความรัก ความสามัคคีร่วมกัน พัฒนากับองค์การบริหารส่วนจังหวัดชัยภูมิ	
13	กิจกรรมลดขั้นตอนและการควบคุมการเบิกจ่ายวัสดุน้ำมันเชื้อเพลิง	1. เพื่อช่วยลดขั้นตอนในการเบิกจ่ายวัสดุน้ำมันเชื้อเพลิงรวดเร็วทันต่อการปฏิบัติงาน 2. เพื่อช่วยลดงบประมาณในการจัดทำเอกสารในการขอเบิกจ่ายวัสดุน้ำมันเชื้อเพลิง 3. เพื่อช่วยลดระยะเวลาในการปฏิบัติงานทุกภาคส่วนราชการ	1. เพื่อให้ขั้นตอนในการเบิกจ่ายวัสดุน้ำมันเชื้อเพลิงรวดเร็วทันต่อการปฏิบัติงาน 2. มีงบประมาณคงเหลือเพิ่มขึ้นจากการลดขั้นตอนในการจัดทำเอกสารในการเบิกจ่ายวัสดุน้ำมันเชื้อเพลิง 3. ส่งผลให้การปฏิบัติงานของภาคส่วนราชการคล่องตัวมากขึ้น	-	-	-	-	-	สามารถลดขั้นตอนของการเบิกจ่ายวัสดุน้ำมันเชื้อเพลิงได้รวดเร็วทันเวลาร้อยละ 80	1. ส่งผลให้การบริการประชาชนของส่วนราชการเป็นไปอย่างรวดเร็วคุ้มค่าและประหยัด 2. เกิดความโปร่งใสในการใช้เงินของทางราชการสามารถตรวจสอบได้ตามระบบราชการโดยยึดขั้นตอนการควบคุมการใช้น้ำมันเชื้อเพลิงตามระเบียบและ	หน่วยตรวจสอบภายใน

ผ.02

รายละเอียดโครงการพัฒนา

แผนพัฒนาท้องถิ่น (พ.ศ.2561 - 2565)

องค์การบริหารส่วนจังหวัดชัยภูมิ

ก. ยุทธศาสตร์จังหวัดที่ 2 การพัฒนาสังคมและคุณภาพชีวิตให้มั่นคงตามหลักปรัชญาเศรษฐกิจพอเพียง

ข. ยุทธศาสตร์การพัฒนาขององค์กรปกครองส่วนท้องถิ่นในเขตจังหวัดยุทธศาสตร์ที่ 8 การบริหารจัดการบ้านเมืองที่ดีมีประสิทธิภาพ

6. ยุทธศาสตร์ การบริหารจัดการบ้านเมืองที่ดี

6.1 แผนงานบริหารงานทั่วไป

ที่	โครงการ	วัตถุประสงค์	เป้าหมาย (ผลผลิตของโครงการ)	งบประมาณ 2561 (บาท)	2562 (บาท)	2563 (บาท)	2564 (บาท)	2565 (บาท)	ตัวชี้วัด (KPI)	ผลที่คาดว่าจะได้รับ	หน่วยงานที่รับผิดชอบหลัก
										หนังสือสั่งการที่เกี่ยวข้อง 3. งบประมาณคงเหลือจากการดำเนินการด้านการจัดซื้อวัสดุน้ำมันเชื้อเพลิงเพิ่มขึ้นและสามารถนำไปใช้ในกิจกรรมอื่น ๆ ได้	
14	การพัฒนากลไกตรวจสอบภายในองค์กร	1. เพื่อใช้เป็นกรอบแนวทางในการขับเคลื่อนมาตรการป้องกันการบริหารความเสี่ยงขององค์การบริหารส่วนจังหวัดชัยภูมิ 2. เพื่อให้ทราบเกี่ยวกับการปฏิบัติราชการโดยยึดหลักธรรมาธิบาลและการบริหารกิจการบ้านเมืองที่ดี 3. เพื่อให้มีระบบกลไกป้องกันจากการตรวจสอบมิให้เกิดการทุจริต หรือการปฏิบัติหน้าที่	1. องค์การบริหารส่วนจังหวัดชัยภูมิมีระบบการปฏิบัติงานที่สามารถป้องกันปัญหาเกี่ยวกับการทุจริตและประพฤติมิชอบของข้าราชการ และสามารถใช้เป็นแนวทางการควบคุมการทำงานภายในองค์การบริหารส่วนจังหวัดชัยภูมิ 2. มีการวางระบบการควบคุมภายในองค์กรเพื่อพัฒนาระบบและกลไกการตรวจสอบควบคุมและถ่วงดุล การใช้อำนาจให้เหมาะสม 3. ระบบการควบคุมภายในจะสามารถป้องกันการรั่วไหลการทุจริต และความ	-	-	-	-	-	สามารถช่วยลดความเสี่ยงด้านการบริหารด้านงบประมาณด้านการเงินด้านการควบคุมพัสดุ ร้อยละ 80	1. ช่วยลดความเสี่ยงด้านการบริหาร ด้านงบประมาณด้านการเงิน ด้านการควบคุมพัสดุ 2. ช่วยควบคุมภายในด้านการดูแลรักษาทรัพย์สิน การป้องกันหรือลดความผิดพลาดความเสียหาย การรั่วไหล การสิ้นเปลือง หรือการทุจริต 3. ช่วยสร้างความน่าเชื่อถือของรายงานทางการเงินและการดำเนินงานและด้านการ	หน่วยตรวจสอบภายใน

ผ.02

รายละเอียดโครงการพัฒนา

แผนพัฒนาท้องถิ่น (พ.ศ.2561 - 2565)

องค์การบริหารส่วนจังหวัดชัยภูมิ

ก. ยุทธศาสตร์จังหวัดที่ 2 การพัฒนาสังคมและคุณภาพชีวิตให้มั่นคงตามหลักปรัชญาเศรษฐกิจพอเพียง

ข. ยุทธศาสตร์การพัฒนาขององค์กรปกครองส่วนท้องถิ่นในเขตจังหวัดยุทธศาสตร์ที่ 8 การบริหารจัดการบ้านเมืองที่ดีมีประสิทธิภาพ

6. ยุทธศาสตร์ การบริหารจัดการบ้านเมืองที่ดี

6.1 แผนงานบริหารงานทั่วไป

ที่	โครงการ	วัตถุประสงค์	เป้าหมาย (ผลผลิตของโครงการ)	งบประมาณ					ตัวชี้วัด (KPI)	ผลที่คาดว่าจะได้รับ	หน่วยงานที่รับผิดชอบหลัก
				2561 (บาท)	2562 (บาท)	2563 (บาท)	2564 (บาท)	2565 (บาท)			
		โดยมิชอบในการปฏิบัติราชการขององค์การบริหารส่วนจังหวัดชัยภูมิ	เสียหายที่อาจจะเกิดแล้วยังส่งผลต่อการใช้จ่ายเงินแผ่นดิน 4. หน่วยงานสามารถประสานความร่วมมือในองค์กรและภายนอกองค์กรในการป้องกันและปราบปรามการทุจริตภาครัฐ 5. เพื่อช่วยให้องค์การบริหารส่วนจังหวัดชัยภูมิ มีการบริหารงานที่โปร่งใส สามารถตรวจสอบได้ 6. เพื่อช่วยเพิ่มประสิทธิภาพในการทำงานของข้าราชการและโรงเรียนที่สังกัดภายในองค์การบริหารส่วนจังหวัดชัยภูมิ							ปฏิบัติตามกฎหมาย ระเบียบข้อบังคับ มติคณะรัฐมนตรี และนโยบาย ซึ่งรวมถึงระเบียบของฝ่ายบริหาร	

ผ.02

รายละเอียดโครงการพัฒนา

แผนพัฒนาท้องถิ่น (พ.ศ.2561 - 2565)

องค์การบริหารส่วนจังหวัดชัยภูมิ

ก. ยุทธศาสตร์จังหวัดที่ 2 การพัฒนาสังคมและคุณภาพชีวิตให้มั่นคงตามหลักปรัชญาเศรษฐกิจพอเพียง

ข. ยุทธศาสตร์การพัฒนาขององค์กรปกครองส่วนท้องถิ่นในเขตจังหวัดยุทธศาสตร์ที่ 8 การบริหารจัดการบ้านเมืองที่ดีมีประสิทธิภาพ

6. ยุทธศาสตร์ การบริหารจัดการบ้านเมืองที่ดี

6.1 แผนงานบริหารงานทั่วไป

ที่	โครงการ	วัตถุประสงค์	เป้าหมาย (ผลผลิตของโครงการ)	งบประมาณ					ตัวชี้วัด (KPI)	ผลที่คาดว่าจะได้รับ	หน่วยงานที่รับผิดชอบหลัก
				2561 (บาท)	2562 (บาท)	2563 (บาท)	2564 (บาท)	2565 (บาท)			
15	การบริหารด้านการเบิกจ่ายเงินงบประมาณ	1. เพื่อให้ทราบเกี่ยวกับด้านการบริหารงานด้านการเบิกจ่ายเงินงบประมาณเป็นไปอย่างครบถ้วนถูกต้อง 2. เพื่อให้งานด้านการบริหารด้านการเบิกจ่ายเงินงบประมาณเสร็จทันเวลาและตรงตามเป้าหมายที่กำหนดไว้ 3. เพื่อให้การบริหารด้านการเบิกจ่ายเงินงบประมาณเป็นไปตามที่ระเบียบกำหนดไว้	1.ข้าราชการทั้งฝ่ายการเมืองและฝ่ายประจำขององค์การบริหารส่วนจังหวัดชัยภูมิ และข้าราชการครูในโรงเรียนที่สังกัดองค์การบริหารส่วนจังหวัดชัยภูมิ 2. ประชาชนผู้มีส่วนร่วมในการบริหารงบประมาณขององค์กรปกครองส่วนท้องถิ่น	-	-	-	-	-	การบริหารงานด้านการเบิกจ่ายเงินงบประมาณเป็นไปอย่างถูกต้องครบถ้วน เป็นไปตามระเบียบ หนังสือสั่งการและมติคณะรัฐมนตรีที่เกี่ยวข้อง และทันเวลาสอดคล้องกับความต้องการของประชาชน ร้อยละ 80	1. การบริหารงานด้านการเบิกจ่ายเงินงบประมาณตามกิจกรรมต่าง ๆ สอดคล้องกับแผนและงบประมาณที่ตั้งไว้ 2. ช่วยให้งานด้านการเบิกจ่ายเงินงบประมาณเสร็จทันตามกำหนดและบรรลุตามวัตถุประสงค์ของโครงการนั้นๆ 3. ช่วยให้การบริหารด้านการเบิกจ่ายเงินงบประมาณถูกต้องและเป็นไปตามนโยบาย ระเบียบ หนังสือสั่งการ มติคณะรัฐมนตรีที่เกี่ยวข้อง	ทุกส่วนราชการ

ผ.02

รายละเอียดโครงการพัฒนา

แผนพัฒนาท้องถิ่น (พ.ศ.2561 - 2565)

องค์การบริหารส่วนจังหวัดชัยภูมิ

ก. ยุทธศาสตร์จังหวัดที่ 2 การพัฒนาสังคมและคุณภาพชีวิตให้มั่นคงตามหลักปรัชญาเศรษฐกิจพอเพียง

ข. ยุทธศาสตร์การพัฒนาขององค์กรปกครองส่วนท้องถิ่นในเขตจังหวัดยุทธศาสตร์ที่ 8 การบริหารจัดการบ้านเมืองที่ดีมีประสิทธิภาพ

6. ยุทธศาสตร์ การบริหารจัดการบ้านเมืองที่ดี

6.1 แผนงานบริหารงานทั่วไป

ที่	โครงการ	วัตถุประสงค์	เป้าหมาย (ผลผลิตของโครงการ)	งบประมาณ 2561 (บาท)	2562 (บาท)	2563 (บาท)	2564 (บาท)	2565 (บาท)	ตัวชี้วัด (KPI)	ผลที่คาดว่าจะได้รับ	หน่วยงานที่รับผิดชอบหลัก
										4. บุคลากรองค์การบริหารส่วนจังหวัดชัยภูมิได้พัฒนาศักยภาพการปฏิบัติงาน 5. ภาคประชาชนมีส่วนร่วมในการบริหารจัดการองค์การบริการส่วนจังหวัดชัยภูมิ 6. สร้างความพึงพอใจให้กับประชาชนในการให้บริการขององค์การบริหารส่วนจังหวัดชัยภูมิ	
16	โครงการประเมินความพึงพอใจในการปฏิบัติงานของข้าราชการลูกจ้างประจำและพนักงานจ้าง	1. เพื่อสำรวจความพึงพอใจและแรงจูงใจของข้าราชการลูกจ้างประจำและพนักงานจ้างในสังกัดองค์การบริหารส่วนจังหวัด	ข้าราชการ ลูกจ้างประจำและพนักงานจ้างสังกัดองค์การบริหารส่วนจังหวัดชัยภูมิ	-	-	-	-	-	ร้อยละ 80 ของข้าราชการลูกจ้างประจำและพนักงานจ้าง	1. ทราบถึงความพึงพอใจและแรงจูงใจของข้าราชการลูกจ้างประจำและพนักงานจ้างในสังกัดองค์การบริหารส่วนจังหวัด	กองการเจ้าหน้าที่

ผ.02

รายละเอียดโครงการพัฒนา

แผนพัฒนาท้องถิ่น (พ.ศ.2561 - 2565)

องค์การบริหารส่วนจังหวัดชัยภูมิ

ก. ยุทธศาสตร์จังหวัดที่ 2 การพัฒนาสังคมและคุณภาพชีวิตให้มั่นคงตามหลักปรัชญาเศรษฐกิจพอเพียง

ข. ยุทธศาสตร์การพัฒนาขององค์กรปกครองส่วนท้องถิ่นในเขตจังหวัดยุทธศาสตร์ที่ 8 การบริหารจัดการบ้านเมืองที่ดีมีประสิทธิภาพ

6. ยุทธศาสตร์ การบริหารจัดการบ้านเมืองที่ดี

6.1 แผนงานบริหารงานทั่วไป

ที่	โครงการ	วัตถุประสงค์	เป้าหมาย (ผลผลิตของโครงการ)	งบประมาณ 2561 (บาท)	2562 (บาท)	2563 (บาท)	2564 (บาท)	2565 (บาท)	ตัวชี้วัด (KPI)	ผลที่คาดว่าจะได้รับ	หน่วยงานที่รับผิดชอบหลัก
	องค์การบริหารส่วนจังหวัดชัยภูมิ	ชัยภูมิ ด้านการบริหารของผู้บริหาร การบริหารจัดการด้านทรัพยากร บุคคล การจัดการสภาพแวดล้อมในการทำงาน 2. เพื่อเป็นข้อมูลในการกำหนดนโยบายของผู้บริหาร 3. เพื่อเป็นข้อมูลในการสร้างแรงจูงใจให้กับผู้บริหาร							องค์การบริหารส่วนจังหวัดชัยภูมิ ได้เข้าร่วมแสดงความคิดเห็น ความพึงพอใจในการปฏิบัติงาน	ชัยภูมิ ด้านการบริหารของผู้บริหาร การบริหารจัดการด้านทรัพยากร บุคคล การจัดการสภาพแวดล้อมในการทำงาน 2. ได้ข้อมูลในการกำหนดนโยบายของผู้บริหาร 3. ได้ข้อมูลในการสร้างแรงจูงใจให้กับผู้บริหาร	
17	โครงการคนดี ศรี อบจ.ชัยภูมิ ข้าราชการ ลูกจ้างประจำ และพนักงานจ้าง องค์การบริหารส่วนจังหวัดชัยภูมิ	1. เพื่อการยกย่อง เชิดชูเกียรติข้าราชการ ลูกจ้างประจำ และพนักงานจ้างขององค์การบริหารส่วนจังหวัดชัยภูมิ ผู้มีคุณธรรมและจริยธรรมในการปฏิบัติราชการและให้บริการดีเด่น	1. คัดเลือกข้าราชการ ลูกจ้างประจำ และพนักงานจ้างขององค์การบริหารส่วนจังหวัดชัยภูมิ ผู้มีคุณธรรมและจริยธรรมในการปฏิบัติราชการและให้บริการประชาชนดีเด่น ปีละ 1ครั้ง 2. จัดทำประกาศนียบัตรยกย่องและเชิดชูเกียรติ		-	-	-	-	ข้าราชการ ลูกจ้างประจำ และพนักงานจ้าง ได้รับรางวัลตามเกณฑ์	1. ข้าราชการ ลูกจ้างประจำ และพนักงานจ้างขององค์การบริหารส่วนจังหวัดชัยภูมิมีความภาคภูมิใจในการได้รับการเชิดชูเกียรติ 2. ข้าราชการ ลูกจ้างประจำ และพนักงานจ้างขององค์การบริหาร	กองการเจ้าหน้าที่

ผ.02

รายละเอียดโครงการพัฒนา

แผนพัฒนาท้องถิ่น (พ.ศ.2561 - 2565)

องค์การบริหารส่วนจังหวัดชัยภูมิ

ก. ยุทธศาสตร์จังหวัดที่ 2 การพัฒนาสังคมและคุณภาพชีวิตให้มั่นคงตามหลักปรัชญาเศรษฐกิจพอเพียง

ข. ยุทธศาสตร์การพัฒนาขององค์กรปกครองส่วนท้องถิ่นในเขตจังหวัดยุทธศาสตร์ที่ 8 การบริหารจัดการบ้านเมืองที่ดีมีประสิทธิภาพ

6. ยุทธศาสตร์ การบริหารจัดการบ้านเมืองที่ดี

6.1 แผนงานบริหารงานทั่วไป

ที่	โครงการ	วัตถุประสงค์	เป้าหมาย (ผลผลิตของโครงการ)	งบประมาณ 2561 (บาท)	2562 (บาท)	2563 (บาท)	2564 (บาท)	2565 (บาท)	ตัวชี้วัด (KPI)	ผลที่คาดว่าจะได้รับ	หน่วยงานที่รับผิดชอบหลัก
		2. เพื่อเป็นขวัญกำลังใจในการปฏิบัติราชการ 3. เพื่อเป็นแบบอย่างที่ดีให้กับข้าราชการลูกจ้างประจำและพนักงานจ้าง 4.เพื่อเป็นเกียรติและศักดิ์ศรีให้แก่ตัวเอง และบุคคลรอบข้าง 5. เพื่อส่งเสริมและสนับสนุนการปฏิบัติตามรัฐธรรมนูญแห่งราชอาณาจักรไทย 6. เพื่อเป็นการส่งเสริมคุณธรรมของข้าราชการตามระเบียบสำนักนายกรัฐมนตรีว่าด้วยการส่งเสริมคุณธรรมแห่งชาติ พ.ศ.2550								ส่วนจังหวัดชัยภูมิมีขวัญและกำลังใจในการปฏิบัติราชการเพิ่มมากขึ้น 3. เป็นแบบอย่างที่ดีแก่ข้าราชการลูกจ้างประจำและพนักงานจ้างขององค์การบริหารส่วนจังหวัดชัยภูมิและเป็นแรงผลักดันให้ร่วมกันกระทำความดี	

ผ.02

รายละเอียดโครงการพัฒนา

แผนพัฒนาท้องถิ่น (พ.ศ.2561 - 2565)

องค์การบริหารส่วนจังหวัดชัยภูมิ

ก. ยุทธศาสตร์จังหวัดที่ 2 การพัฒนาสังคมและคุณภาพชีวิตให้มั่นคงตามหลักปรัชญาเศรษฐกิจพอเพียง

ข. ยุทธศาสตร์การพัฒนาขององค์กรปกครองส่วนท้องถิ่นในเขตจังหวัดยุทธศาสตร์ที่ 8 การบริหารจัดการบ้านเมืองที่ดีมีประสิทธิภาพ

6. ยุทธศาสตร์ การบริหารจัดการบ้านเมืองที่ดี

6.1 แผนงานบริหารงานทั่วไป

ที่	โครงการ	วัตถุประสงค์	เป้าหมาย (ผลผลิตของโครงการ)	งบประมาณ					ตัวชี้วัด (KPI)	ผลที่คาดว่าจะได้รับ	หน่วยงานที่รับผิดชอบหลัก
				2561 (บาท)	2562 (บาท)	2563 (บาท)	2564 (บาท)	2565 (บาท)			
18	โครงการสอบแข่งขันเพื่อบรรจุและแต่งตั้งบุคคลเข้ารับราชการเป็นข้าราชการครู อบจ.ชัยภูมิตำแหน่งครูผู้ช่วย	1.เพื่อแก้ไขปัญหาการขาดแคลนครูและบุคคลกรทางการศึกษาให้กับโรงเรียนในสังกัดองค์การบริหารส่วนจังหวัดชัยภูมิ 2.เพื่อให้การเรียนการสอนเกิดประสิทธิภาพเป็นไปตามเป้าหมายของรัฐบาลและขององค์กรปกครองส่วนท้องถิ่น 3.เพื่อให้เด็ก เยาวชน นักเรียน มีความรู้ความสามารถและเติบโตเป็นผู้ใหญ่อย่างมีคุณภาพอยู่ในสังคมอย่างมีความสุข	จัดสอบแข่งขันบรรจุบุคคลเป็นข้าราชการครู ตำแหน่งครูผู้ช่วย ตามสาขาวิชาเอกและอัตราว่าง	7,000,000	-	-	-	-	บรรจุบุคคลเข้าเป็นข้าราชการครูไม่น้อยกว่าร้อยละ 80 ตามตำแหน่งว่าง	1.ได้บุคลากรทางการศึกษาในตำแหน่งที่ขาดแคลนครบทุกโรงเรียน 2.การเรียนการสอนมีประสิทธิภาพเป็นไปตามเป้าหมายของรัฐบาลและองค์กรปกครองส่วนท้องถิ่นอย่างมีประสิทธิภาพ 3.นักเรียนได้รับการอบรมสั่งสอนดูแลให้ได้รับความรู้อย่างทั่วถึงเติบโตอย่างมีคุณภาพและอยู่ในสังคมอย่างมีความสุข 4.สังคม ชุมชน มีคุณภาพชีวิตและคุณภาพสังคมดีขึ้นดี	กองการเจ้าหน้าที่

ผ.02

รายละเอียดโครงการพัฒนา

แผนพัฒนาท้องถิ่น (พ.ศ.2561 - 2565)

องค์การบริหารส่วนจังหวัดชัยภูมิ

ก. ยุทธศาสตร์จังหวัดที่ 2 การพัฒนาสังคมและคุณภาพชีวิตให้มั่นคงตามหลักปรัชญาเศรษฐกิจพอเพียง

ข. ยุทธศาสตร์การพัฒนาขององค์กรปกครองส่วนท้องถิ่นในเขตจังหวัดยุทธศาสตร์ที่ 8 การบริหารจัดการบ้านเมืองที่ดีมีประสิทธิภาพ

6. ยุทธศาสตร์ การบริหารจัดการบ้านเมืองที่ดี

6.1 แผนงานบริหารงานทั่วไป

ที่	โครงการ	วัตถุประสงค์	เป้าหมาย (ผลผลิตของโครงการ)	งบประมาณ					ตัวชี้วัด (KPI)	ผลที่คาดว่าจะได้รับ	หน่วยงานที่รับผิดชอบหลัก
				2561 (บาท)	2562 (บาท)	2563 (บาท)	2564 (บาท)	2565 (บาท)			
19	โครงการการคัดเลือกกรณีมีเหตุพิเศษที่ไม่ต้องสอบแข่งขัน สำหรับพนักงานจ้าง ที่ปฏิบัติหน้าที่ในสถานศึกษา เพื่อบรรจุและบรรจุแต่งตั้งเป็นข้าราชการครู องค์การบริหารส่วนจังหวัด	1.เพื่อลดปัญหาการขาดแคลนครูให้กับโรงเรียนในสังกัดองค์การบริหารส่วนจังหวัดชัยภูมิ 2.เพื่อให้ได้ข้าราชการครูที่มีภูมิลำเนาอยู่ในเขตพื้นที่ของจังหวัดชัยภูมิ และลดปัญหาการโอนกลับภูมิลำเนา	บรรจุและแต่งตั้งพนักงานจ้างขององค์การบริหารส่วนจังหวัดชัยภูมิ ตำแหน่งครูผู้ช่วย เป็นข้าราชการครู องค์การบริหารส่วนจังหวัดชัยภูมิ ในตำแหน่งครูผู้ช่วย จำนวน 4 อัตรา	2,000,000	-	-	-	-	บรรจุพนักงานจ้าง อบจ. ตำแหน่งผู้ช่วยครู เป็นข้าราชการครูในตำแหน่งครูผู้ช่วย ร้อยละ 80	1.ได้ข้าราชการครูให้กับโรงเรียนในสังกัดองค์การบริหารส่วนจังหวัดชัยภูมิ 2.ได้ข้าราชการครูที่มีภูมิลำเนาในเขตพื้นที่จังหวัดชัยภูมิ	กองการเจ้าหน้าที่
20	โครงการศึกษาวิจัยภายใต้อัตลักษณ์จังหวัดชัยภูมิ	เพื่อศึกษาแนวทางการวางแผนในการขับเคลื่อนการพัฒนาท้องถิ่นจังหวัดชัยภูมิ	- จ้างที่ปรึกษาเพื่อการออกแบบภาพลักษณ์จังหวัด-ชัยภูมิด้วยการวางแผนการขับเคลื่อนการพัฒนาท้องถิ่นจังหวัดชัยภูมิ	500,000	-	-	-	-	รายงานผลการวิจัยโครงการศึกษาวิจัยภายใต้อัตลักษณ์จังหวัดชัยภูมิ	รับทราบข้อมูลแนวทางการวางแผนในการขับเคลื่อนการพัฒนาท้องถิ่นจังหวัดชัยภูมิ	กองแผนและงบประมาณ

ผ.02

รายละเอียดโครงการพัฒนา

แผนพัฒนาท้องถิ่น (พ.ศ.2561 - 2565)

องค์การบริหารส่วนจังหวัดชัยภูมิ

ก. ยุทธศาสตร์จังหวัดที่ 2 การพัฒนาสังคมและคุณภาพชีวิตให้มั่นคงตามหลักปรัชญาเศรษฐกิจพอเพียง

ข. ยุทธศาสตร์การพัฒนาขององค์กรปกครองส่วนท้องถิ่นในเขตจังหวัดยุทธศาสตร์ที่ 8 การบริหารจัดการบ้านเมืองที่ดีมีประสิทธิภาพ

6. ยุทธศาสตร์ การบริหารจัดการบ้านเมืองที่ดี

6.1 แผนงานบริหารงานทั่วไป

ที่	โครงการ	วัตถุประสงค์	เป้าหมาย (ผลผลิตของโครงการ)	งบประมาณ					ตัวชี้วัด (KPI)	ผลที่คาดว่าจะได้รับ	หน่วยงานที่รับผิดชอบหลัก
				2561 (บาท)	2562 (บาท)	2563 (บาท)	2564 (บาท)	2565 (บาท)			
21	โครงการศึกษาแนวทางการพัฒนาจังหวัดชัยภูมิยุค Thailand 4.0	1. เพื่อการพัฒนาด้านการศึกษาแบบสมัยใหม่ให้สอด-คล้องกับเทคโนโลยีและนโยบายของรัฐบาล 2. เพื่อพัฒนาด้านเทคโนโลยีและพัสดุส่งเสริมการเรียนการสอนที่สอดรับกับศักยภาพทรัพยากรของท้องถิ่นที่สามารถดำเนินการปฏิบัติได้จริง 3. เพื่อพัฒนาบุคลากรในด้านเชิงวิชาการ การวิจัย การอบรมและการปฏิบัติงานร่วมกันให้มีความรู้เพื่อเพิ่มศักยภาพและประสิทธิภาพของบุคลากรในท้องถิ่นให้ก้าวทันกับการเปลี่ยนแปลงการเรียนแบบนานาชาติ	- จ้างที่ปรึกษาแนวทางการพัฒนาจังหวัดชัยภูมิยุค Thailand 4.0	2,000,000	-	-	-	-	รายงานผลการวิจัยโครงการจ้างที่ปรึกษาแนวทางการพัฒนาด้านการศึกษาแบบสมัยใหม่ให้สอดคล้องกับเทคโนโลยีและนโยบายของรัฐบาล	รับทราบข้อมูลแนวทางการพัฒนาด้านการศึกษาแบบสมัยใหม่ให้สอด-คล้องกับเทคโนโลยีและนโยบายของรัฐบาล	กองแผนและงบประมาณ

ผ.02

รายละเอียดโครงการพัฒนา

แผนพัฒนาท้องถิ่น (พ.ศ.2561 - 2565)

องค์การบริหารส่วนจังหวัดชัยภูมิ

ก. ยุทธศาสตร์จังหวัดที่ 2 การพัฒนาสังคมและคุณภาพชีวิตให้มั่นคงตามหลักปรัชญาเศรษฐกิจพอเพียง

ข. ยุทธศาสตร์การพัฒนาขององค์กรปกครองส่วนท้องถิ่นในเขตจังหวัดยุทธศาสตร์ที่ 8 การบริหารจัดการบ้านเมืองที่ดีมีประสิทธิภาพ

6. ยุทธศาสตร์ การบริหารจัดการบ้านเมืองที่ดี

6.1 แผนงานบริหารงานทั่วไป

ที่	โครงการ	วัตถุประสงค์	เป้าหมาย (ผลผลิตของโครงการ)	งบประมาณ 2561 (บาท)	2562 (บาท)	2563 (บาท)	2564 (บาท)	2565 (บาท)	ตัวชี้วัด (KPI)	ผลที่คาดว่าจะได้รับ	หน่วยงานที่รับผิดชอบหลัก
22	โครงการติดตามและประเมินผลแผนพัฒนาองค์การบริหารส่วนจังหวัดชัยภูมิ	1.เพื่อประเมินความสอดคล้องและความสำเร็จของแผนพัฒนาขององค์การบริหารส่วนจังหวัดชัยภูมิ 2. เพื่อประเมินความสำเร็จของโครงการตามแผนพัฒนาขององค์การบริหารส่วนจังหวัดชัยภูมิ 3. เพื่อประเมินความพึงพอใจของประชาชนที่อยู่ในพื้นที่ของการดำเนินการของโครงการตามแผนพัฒนาองค์การบริหารส่วนจังหวัดชัยภูมิ	1. กลุ่มผู้มีส่วนได้เสียจากผลการดำเนินงานตามแผนพัฒนาองค์การบริหารส่วนจังหวัดชัยภูมิ 2. กลุ่มเป้าหมายประชาชนผู้รับผลกระทบจากแผนงาน/โครงการตามข้อบัญญัติงบประมาณรายจ่าย และเงินอุดหนุนเฉพาะกิจทุกประเภท	400,000	400,000	400,000	400,000	400,000	ความสำเร็จของการดำเนินโครงการตามแผนพัฒนาองค์การบริหารส่วนจังหวัดชัยภูมิ ร้อยละ 80	1. ได้รับทราบความสอดคล้องและความสำเร็จของแผนพัฒนาองค์การบริหารส่วนจังหวัดชัยภูมิ 2. ได้รับทราบความสำเร็จของโครงการตามแผนพัฒนาองค์การบริหารส่วนจังหวัดชัยภูมิ 3. ทราบความพึงพอใจของประชาชนที่อยู่ในพื้นที่ของการดำเนินการของโครงการตามแผนพัฒนาองค์การบริหารส่วนจังหวัดชัยภูมิ	กองแผนและงบประมาณ

ผ.02

รายละเอียดโครงการพัฒนา

แผนพัฒนาท้องถิ่น (พ.ศ.2561 - 2565)

องค์การบริหารส่วนจังหวัดชัยภูมิ

ก. ยุทธศาสตร์จังหวัดที่ 2 การพัฒนาสังคมและคุณภาพชีวิตให้มั่นคงตามหลักปรัชญาเศรษฐกิจพอเพียง

ข. ยุทธศาสตร์การพัฒนาขององค์กรปกครองส่วนท้องถิ่นในเขตจังหวัดยุทธศาสตร์ที่ 8 การบริหารจัดการบ้านเมืองที่ดีมีประสิทธิภาพ

6. ยุทธศาสตร์ การบริหารจัดการบ้านเมืองที่ดี

6.1 แผนงานบริหารงานทั่วไป

ที่	โครงการ	วัตถุประสงค์	เป้าหมาย (ผลผลิตของโครงการ)	งบประมาณ 2561 (บาท)	2562 (บาท)	2563 (บาท)	2564 (บาท)	2565 (บาท)	ตัวชี้วัด (KPI)	ผลที่คาดว่าจะได้รับ	หน่วยงานที่รับผิดชอบหลัก
23	โครงการจัดทำรายงานผลการดำเนินงานขององค์การบริหารส่วนจังหวัดชัยภูมิ	1. เพื่อให้เป็นไปตามพระราชบัญญัติองค์การบริหารส่วนจังหวัด พ.ศ.2540 แก้ไขเพิ่มเติม ถึง (ฉบับที่ 4) พ.ศ. 2552 มาตรา 35/4 2. เพื่อเป็นการประชาสัมพันธ์และเผยแพร่ผลการดำเนินงานขององค์การบริหารส่วนจังหวัดชัยภูมิในรอบปีที่ผ่านมาในแต่ละด้าน 3. เพื่อเป็นข้อมูลในการพัฒนาปรับปรุงผลการดำเนินงานของปีที่ผ่านมาให้เกิดประโยชน์สูงสุดต่อประชาชน	องค์การบริหารส่วนจังหวัดทั่วประเทศ หน่วยงานภาครัฐ ภาคเอกชน ภาคประชาชน และองค์กรปกครองส่วนท้องถิ่นในเขตจังหวัดชัยภูมิ	200,000	200,000	200,000	200,000	200,000	องค์การบริหารส่วนจังหวัดทั่วประเทศและหน่วยงานที่เกี่ยวข้องได้รับทราบผลการดำเนินงาน และภารกิจต่างๆ ขององค์การบริหารส่วนจังหวัดชัยภูมิในรอบปีที่ผ่านมา ไม่น้อยกว่าร้อยละ 90	1. ได้ปฏิบัติตามพระราชบัญญัติองค์การบริหารส่วนจังหวัด พ.ศ. 2540 แก้ไขเพิ่มเติม ถึง (ฉบับที่ 4) พ.ศ. 2542 มาตรา 35/4 2. องค์การบริหารส่วนจังหวัดชัยภูมิได้ประชาสัมพันธ์เผยแพร่ผลการดำเนินงานขององค์การบริหารส่วนจังหวัดชัยภูมิในปีที่ผ่านมา 3. มีข้อมูลผลการดำเนินงานขององค์การบริหารส่วนจังหวัดชัยภูมิในปีที่ผ่านมา	กองแผนและงบประมาณ

ผ.02

รายละเอียดโครงการพัฒนา

แผนพัฒนาท้องถิ่น (พ.ศ.2561 - 2565)

องค์การบริหารส่วนจังหวัดชัยภูมิ

ก. ยุทธศาสตร์จังหวัดที่ 2 การพัฒนาสังคมและคุณภาพชีวิตให้มั่นคงตามหลักปรัชญาเศรษฐกิจพอเพียง

ข. ยุทธศาสตร์การพัฒนาขององค์กรปกครองส่วนท้องถิ่นในเขตจังหวัดยุทธศาสตร์ที่ 8 การบริหารจัดการบ้านเมืองที่ดีมีประสิทธิภาพ

6. ยุทธศาสตร์ การบริหารจัดการบ้านเมืองที่ดี

6.1 แผนงานบริหารงานทั่วไป

ที่	โครงการ	วัตถุประสงค์	เป้าหมาย (ผลผลิตของโครงการ)	งบประมาณ					ตัวชี้วัด (KPI)	ผลที่คาดว่าจะได้รับ	หน่วยงานที่รับผิดชอบหลัก
				2561 (บาท)	2562 (บาท)	2563 (บาท)	2564 (บาท)	2565 (บาท)			
24	โครงการประสานแผนพัฒนาท้องถิ่น ขององค์กรปกครองส่วนท้องถิ่น ในเขตจังหวัดชัยภูมิ	1. เพื่อเป็นการประสานแผนพัฒนากับองค์กรปกครองส่วนท้องถิ่นและหน่วยงานอื่นและดำเนินกิจกรรมอื่นๆ ที่เกี่ยวข้อง 2. เพื่อจัดอบรม/ประชุมสัมมนาเชิงปฏิบัติการ/ทบทวนด้านการประสานแผนพัฒนาท้องถิ่น 3. เพื่อให้แผนการพัฒนาสอดคล้องและเป็นไปในทิศทางเดียวกัน	1. จัดทำแผนยุทธศาสตร์การพัฒนาขององค์กรปกครองส่วนท้องถิ่นในเขตจังหวัดชัยภูมิ 2. จัดทำแผนพัฒนา อบจ.ชัยภูมิ - แผนยุทธศาสตร์ อบจ.ชัยภูมิ - แผนพัฒนาสี่ปี - แผนดำเนินงาน 3. องค์กรปกครองส่วนท้องถิ่นนำแผนยุทธศาสตร์ อปท. เป็นกรอบในการจัดทำแผนยุทธศาสตร์การพัฒนาและแผนพัฒนาสี่ปี	1,000,000	1,000,000	1,000,000	1,000,000	1,000,000	- แผนยุทธศาสตร์การพัฒนาขององค์กรปกครองส่วนท้องถิ่น - แผนพัฒนาองค์การบริหารส่วนจังหวัดชัยภูมิมีการบูรณาการร่วมกับหน่วยงานอื่นไม่น้อยกว่าร้อยละ 80	1. การประสานแผนพัฒนาร่วมกับองค์การปกครองส่วนท้องถิ่นอื่น/องค์กรอื่น 2. แผนพัฒนาขององค์กรปกครองส่วนท้องถิ่นมีการทบทวนให้เป็นไปตามแนวทางในการจัดทำแผน 3. แผนพัฒนามีความสอดคล้องและเป็นไปในทิศทางเดียวกัน เกิดผลสัมฤทธิ์ตอบสนองปัญหาและความต้องการของประชาชนได้เป็นอย่างดี	กองแผนและงบประมาณ

ผ.02

รายละเอียดโครงการพัฒนา

แผนพัฒนาท้องถิ่น (พ.ศ.2561 - 2565)

องค์การบริหารส่วนจังหวัดชัยภูมิ

ก. ยุทธศาสตร์จังหวัดที่ 2 การพัฒนาสังคมและคุณภาพชีวิตให้มั่นคงตามหลักปรัชญาเศรษฐกิจพอเพียง

ข. ยุทธศาสตร์การพัฒนาขององค์กรปกครองส่วนท้องถิ่นในเขตจังหวัดยุทธศาสตร์ที่ 8 การบริหารจัดการบ้านเมืองที่ดีมีประสิทธิภาพ

6. ยุทธศาสตร์ การบริหารจัดการบ้านเมืองที่ดี

6.1 แผนงานบริหารงานทั่วไป

ที่	โครงการ	วัตถุประสงค์	เป้าหมาย (ผลผลิตของโครงการ)	งบประมาณ					ตัวชี้วัด (KPI)	ผลที่คาดว่าจะได้รับ	หน่วยงานที่รับผิดชอบหลัก
				2561 (บาท)	2562 (บาท)	2563 (บาท)	2564 (บาท)	2565 (บาท)			
25	โครงการพัฒนาศักยภาพการจัดทำแผนพัฒนาองค์การบริหารส่วนจังหวัดชัยภูมิ	1. เพื่อเพิ่มพูนความรู้ทักษะในการจัดทำแผน 2. เพื่อให้การจัดทำแผนพัฒนาขององค์การบริหารส่วนจังหวัดชัยภูมิมีประสิทธิภาพมากขึ้น	คณะกรรมการการจัดทำแผนพัฒนาและคณะติดตามและประเมินผลแผนพัฒนาองค์การบริหารส่วนจังหวัดชัยภูมิและเจ้าหน้าที่ที่เกี่ยวข้อง จำนวน 94 คน	1,000,000	1,000,000	1,000,000	1,000,000	1,000,000	ร้อยละ 80 ของคณะกรรมการการจัดทำแผนพัฒนาและคณะกรรมการติดตามและประเมินผลแผนพัฒนาองค์การบริหารส่วนจังหวัดชัยภูมิและเจ้าหน้าที่ที่เกี่ยวข้องได้รับการพัฒนาศักยภาพและมีความรู้ในการจัดทำแผนพัฒนามากขึ้น	1. คณะกรรมการการจัดทำแผนพัฒนาและคณะกรรมการติดตามและประเมินผลแผนพัฒนาองค์การบริหารส่วนจังหวัดชัยภูมิมีความรู้และเข้าใจการจัดทำแผนพัฒนาเพิ่มมากขึ้น 2. เจ้าหน้าที่ที่เกี่ยวข้องกับการจัดทำแผนพัฒนาได้รับความรู้ความสามารถในการปฏิบัติหน้าที่มากยิ่งขึ้น	กองแผนและงบประมาณ

ผ.02

รายละเอียดโครงการพัฒนา

แผนพัฒนาท้องถิ่น (พ.ศ.2561 - 2565)

องค์การบริหารส่วนจังหวัดชัยภูมิ

ก. ยุทธศาสตร์จังหวัดที่ 2 การพัฒนาสังคมและคุณภาพชีวิตให้มั่นคงตามหลักปรัชญาเศรษฐกิจพอเพียง

ข. ยุทธศาสตร์การพัฒนาขององค์กรปกครองส่วนท้องถิ่นในเขตจังหวัดยุทธศาสตร์ที่ 8 การบริหารจัดการบ้านเมืองที่ดีมีประสิทธิภาพ

6. ยุทธศาสตร์ การบริหารจัดการบ้านเมืองที่ดี

6.1 แผนงานบริหารงานทั่วไป

ที่	โครงการ	วัตถุประสงค์	เป้าหมาย (ผลผลิตของโครงการ)	งบประมาณ					ตัวชี้วัด (KPI)	ผลที่คาดว่าจะได้รับ	หน่วยงานที่รับผิดชอบหลัก
				2561 (บาท)	2562 (บาท)	2563 (บาท)	2564 (บาท)	2565 (บาท)			
26	โครงการฝึกอบรมเพิ่มพูนความรู้ให้แก่บุคลากรองค์การบริหารส่วนจังหวัดชัยภูมิ และประชาชนเกี่ยวกับพระราชบัญญัติข้อมูลข่าวสารของทางราชการ พ.ศ. 2540 ประจำปีงบประมาณ 2561	1. เพื่อให้บุคลากรองค์การบริหารส่วนจังหวัดชัยภูมิและประชาชนทั่วไปได้มีความรู้ ความเข้าใจเกี่ยวกับพระราชบัญญัติข้อมูลข่าวสารของทางราชการ พ.ศ. 2540 2.เพื่อให้บุคลากรองค์การบริหารส่วนจังหวัดชัยภูมิ และประชาชนทั่วไป ปฏิบัติหน้าที่เกี่ยวกับพระราชบัญญัติข้อมูลข่าวสารของทางราชการ พ.ศ. 2540 ได้อย่างถูกต้อง	จัดฝึกอบรมให้แก่บุคลากรในสังกัดองค์การบริหารส่วนจังหวัดชัยภูมิและประชาชนทั่วไป	150,000	-	-	-	-	จำนวนร้อยละของบุคลากรสังกัดองค์การบริหารส่วนจังหวัดชัยภูมิและประชาชนทั่วไป เข้ารับการฝึกอบรม	1.บุคลากรองค์การบริหารส่วนจังหวัดชัยภูมิ และประชาชนทั่วไปมีความรู้ความเข้าใจเกี่ยวกับพระราชบัญญัติข้อมูลข่าวสารของทางราชการ พ.ศ.2540 2.บุคลากรองค์การบริหารส่วนจังหวัดชัยภูมิ และประชาชนทั่วไป ปฏิบัติหน้าที่เกี่ยวกับพระราชบัญญัติข้อมูลข่าวสารของทางราชการ พ.ศ. 2540 ได้อย่างถูกต้อง	กองแผนและงบประมาณ

ผ.02

รายละเอียดโครงการพัฒนา

แผนพัฒนาท้องถิ่น (พ.ศ.2561 - 2565)

องค์การบริหารส่วนจังหวัดชัยภูมิ

ก. ยุทธศาสตร์จังหวัดที่ 2 การพัฒนาสังคมและคุณภาพชีวิตให้มั่นคงตามหลักปรัชญาเศรษฐกิจพอเพียง

ข. ยุทธศาสตร์การพัฒนาขององค์กรปกครองส่วนท้องถิ่นในเขตจังหวัดยุทธศาสตร์ที่ 8 การบริหารจัดการบ้านเมืองที่ดีมีประสิทธิภาพ

6. ยุทธศาสตร์ การบริหารจัดการบ้านเมืองที่ดี

6.1 แผนงานบริหารงานทั่วไป

ที่	โครงการ	วัตถุประสงค์	เป้าหมาย (ผลผลิตของโครงการ)	งบประมาณ 2561 (บาท)	2562 (บาท)	2563 (บาท)	2564 (บาท)	2565 (บาท)	ตัวชี้วัด (KPI)	ผลที่คาดว่าจะได้รับ	หน่วยงานที่รับผิดชอบหลัก
27	โครงการพัฒนาศักยภาพด้านเทคโนโลยีให้กับบุคลากรองค์การบริหารส่วนจังหวัดชัยภูมิ	1. เพื่อพัฒนาศักยภาพด้านเทคโนโลยีให้แก่บุคลากรขององค์กร โดยมุ่งเน้นให้มีสมรรถนะตามแนวทางพัฒนาทักษะด้านเทคโนโลยีของบุคลากรภาครัฐ 2. เพื่อให้บุคลากรขององค์กรสามารถนำความรู้ไปประยุกต์ใช้ในการบริหารจัดการองค์กรและพัฒนาองค์กรเข้าสู่องค์กรแบบดิจิทัล	บุคลากรองค์การบริหารส่วนจังหวัดชัยภูมิ	300,000	300,000	300,000	300,000	300,000	ร้อยละ 80 ของบุคลากรสังกัดองค์การบริหารส่วนจังหวัดชัยภูมิ ได้พัฒนาศักยภาพด้านเทคโนโลยีอย่างเต็มประสิทธิภาพ	1. บุคลากรขององค์กรได้พัฒนาศักยภาพด้านเทคโนโลยีให้แก่บุคลากรขององค์กร โดยมุ่งเน้นให้มีสมรถนะตามแนวทางพัฒนาทักษะด้านเทคโนโลยีของบุคลากรภาครัฐ 2. บุคลากรขององค์กรสามารถนำความรู้ไปประยุกต์ใช้ในการบริหารจัดการองค์กรและพัฒนาองค์กรเข้าสู่องค์กรแบบดิจิทัล	กองแผนและงบประมาณ

ผ.02

รายละเอียดโครงการพัฒนา

แผนพัฒนาท้องถิ่น (พ.ศ.2561 - 2565)

องค์การบริหารส่วนจังหวัดชัยภูมิ

ก. ยุทธศาสตร์จังหวัดที่ 2 การพัฒนาสังคมและคุณภาพชีวิตให้มั่นคงตามหลักปรัชญาเศรษฐกิจพอเพียง

ข. ยุทธศาสตร์การพัฒนาขององค์กรปกครองส่วนท้องถิ่นในเขตจังหวัดยุทธศาสตร์ที่ 8 การบริหารจัดการบ้านเมืองที่ดีมีประสิทธิภาพ

6. ยุทธศาสตร์ การบริหารจัดการบ้านเมืองที่ดี

6.1 แผนงานบริหารงานทั่วไป

ที่	โครงการ	วัตถุประสงค์	เป้าหมาย (ผลผลิตของโครงการ)	งบประมาณ					ตัวชี้วัด (KPI)	ผลที่คาดว่าจะได้รับ	หน่วยงานที่รับผิดชอบหลัก
				2561 (บาท)	2562 (บาท)	2563 (บาท)	2564 (บาท)	2565 (บาท)			
28	โครงการฝึกอบรมการปฐมนิเทศข้าราชการและพนักงานจ้าง (ใหม่)	1.เพื่อให้บุคลากรได้รับความรู้นโยบายและภารกิจขององค์การบริหารส่วนจังหวัดชัยภูมิ 2.เพื่อให้บุคลากร เข้าใจในมาตรฐานทั่วไป หลักเกณฑ์ เทคนิค และวิธีการแก้ไขปัญหาต่างๆ ในการปฏิบัติงาน 3.เพื่อให้บุคลากรมีความพร้อมในการปฏิบัติหน้าที่ ปรับเปลี่ยนทักษะและแนวความคิด เพื่อให้เกิดประโยชน์สูงสุดกับองค์การบริหารส่วนจังหวัดชัยภูมิ	1.ข้าราชการและพนักงานจ้างที่บรรจุใหม่ หรือรับโอนมารับราชการ อบจ.ชัยภูมิ 2.ข้าราชการและพนักงานจ้างที่ยังไม่เคยเข้ารับการฝึกอบรมหลักสูตรนี้	630,000	-	630,000	-	-	ผู้เข้าอบรมตามโครงการไม่น้อยกว่าร้อยละ 80 มีความรู้ความเข้าใจในการปฏิบัติหน้าที่ได้อย่างถูกต้องมากขึ้น	1.ผู้เข้ารับการฝึกอบรมได้รับความรู้ความเข้าใจเกี่ยวกับแนวทางและวิธีการรวมทั้งทักษะพื้นฐานต่างๆ ในการปฏิบัติราชการ 2.ผู้เข้ารับการฝึกอบรมสามารถนำทักษะความรู้และประสบการณ์ที่ได้รับมาประยุกต์ใช้	กองการเจ้าหน้าที่

ผ.02

รายละเอียดโครงการพัฒนา

แผนพัฒนาท้องถิ่น (พ.ศ.2561 - 2565)

องค์การบริหารส่วนจังหวัดชัยภูมิ

ก. ยุทธศาสตร์จังหวัดที่ 2 การพัฒนาสังคมและคุณภาพชีวิตให้มั่นคงตามหลักปรัชญาเศรษฐกิจพอเพียง

ข. ยุทธศาสตร์การพัฒนาขององค์กรปกครองส่วนท้องถิ่นในเขตจังหวัดยุทธศาสตร์ที่ 8 การบริหารจัดการบ้านเมืองที่ดีมีประสิทธิภาพ

6. ยุทธศาสตร์ การบริหารจัดการบ้านเมืองที่ดี

6.1 แผนงานบริหารงานทั่วไป

ที่	โครงการ	วัตถุประสงค์	เป้าหมาย (ผลผลิตของโครงการ)	งบประมาณ					ตัวชี้วัด (KPI)	ผลที่คาดว่าจะได้รับ	หน่วยงานที่รับผิดชอบหลัก
				2561 (บาท)	2562 (บาท)	2563 (บาท)	2564 (บาท)	2565 (บาท)			
29	โครงการฝึกอบรมเพื่อพัฒนาศักยภาพและทักษะทางวิชาการตามสายงาน	1.เพื่อให้บุคลากรมีความรู้ความเข้าใจเกี่ยวกับหลักเกณฑ์และแนวทางปฏิบัติตามมาตรฐานตามสายงาน 2.เพื่อให้บุคลากรได้แลกเปลี่ยนความรู้ทักษะตามสายงาน สามารถนำไปใช้ในการแก้ไขปัญหาในการปฏิบัติอย่างมีประสิทธิภาพยิ่งขึ้น	ข้าราชการ ลูกจ้างประจำ และพนักงานจ้าง สังกัด อบจ.ชัยภูมิ	1,000,000	1,000,000	1,000,000	1,000,000	-	ผู้เข้าอบรมตามโครงการไม่น้อยกว่าร้อยละ 80 สามารถปฏิบัติงานได้อย่างมีประสิทธิภาพ	1. บุคลากรมีความรู้ความเข้าใจเกี่ยวกับหลักหลักเกณฑ์และแนวทางปฏิบัติตามมาตรฐานตามสายงาน 2.บุคลากรได้แลกเปลี่ยนความรู้ ประสบการณ์ เรียนรู้ทักษะตามสายงาน สามารถนำไปใช้ในการแก้ไขปัญหาในการปฏิบัติอย่างมีประสิทธิภาพยิ่งขึ้น	กองการเจ้าหน้าที่

ผ.02

รายละเอียดโครงการพัฒนา

แผนพัฒนาท้องถิ่น (พ.ศ.2561 - 2565)

องค์การบริหารส่วนจังหวัดชัยภูมิ

ก. ยุทธศาสตร์จังหวัดที่ 2 การพัฒนาสังคมและคุณภาพชีวิตให้มั่นคงตามหลักปรัชญาเศรษฐกิจพอเพียง

ข. ยุทธศาสตร์การพัฒนาขององค์กรปกครองส่วนท้องถิ่นในเขตจังหวัดยุทธศาสตร์ที่ 8 การบริหารจัดการบ้านเมืองที่ดีมีประสิทธิภาพ

6. ยุทธศาสตร์ การบริหารจัดการบ้านเมืองที่ดี

6.1 แผนงานบริหารงานทั่วไป

ที่	โครงการ	วัตถุประสงค์	เป้าหมาย (ผลผลิตของโครงการ)	งบประมาณ					ตัวชี้วัด (KPI)	ผลที่คาดว่าจะได้รับ	หน่วยงานที่รับผิดชอบหลัก
				2561 (บาท)	2562 (บาท)	2563 (บาท)	2564 (บาท)	2565 (บาท)			
30	โครงการฝึกอบรมหลักสูตรเสริมสร้างคุณธรรมจริยธรรมในการทำงาน	1.เพื่อให้บุคลากรได้มีโอกาสขัดเกลาจิตใจให้ดีงาม เรียนรู้และพัฒนาศักยภาพทางใจ 2. เพื่อให้บุคลากรมีความศรัทธาและเลื่อมใสในพระพุทธศาสนา 3. เพื่อเสริมสร้างคุณธรรมจริยธรรม ไม่ปฏิบัติหรือประพฤติมิชอบในการปฏิบัติราชการ	ข้าราชการ ลูกจ้างประจำและพนักงานจ้าง สังกัด อบจ.ชัยภูมิ	500,000	500,000	500,000	500,000	-	ผู้เข้าร่วมโครงการไม่น้อยกว่าร้อยละ 80 มีความรู้ความเข้าใจหลักปรัชญาเศรษฐกิจพอเพียง และพระพุทธศาสนามากขึ้น	1. บุคลากรได้มีโอกาสขัดเกลาจิตใจให้ดีงาม เรียนรู้และพัฒนาศักยภาพทางใจ 2. บุคลากรมีความศรัทธาและเลื่อมใสในพระพุทธศาสนา 3. บุคลากรเสริมสร้างคุณธรรมจริยธรรม ไม่ปฏิบัติหรือประพฤติมิชอบในการปฏิบัติราชการ	กองการเจ้าหน้าที่
31	โครงการพัฒนาประสิทธิภาพในการปฏิบัติงานของบุคลากรสังกัดอบจ.ชัยภูมิ	1.เพื่อพัฒนาประสิทธิภาพในการปฏิบัติราชการของบุคลากรในสังกัด อบจ.ชัยภูมิ 2. เพื่อให้บุคลากรในสังกัด อบจ.ชัยภูมิ มีแนวคิด ทัศนคติที่ดี เพิ่มพูนทักษะความรู้	ผู้บริหาร ข้าราชการ ลูกจ้างประจำและพนักงานจ้าง ข้าราชการครู และบุคลากรทางการศึกษา สังกัด อบจ.ชัยภูมิ	2,500,000	2,500,000	2,500,000	2,500,000	-	ผู้เข้าอบรมตามโครงการไม่น้อยกว่าร้อยละ 80 เพิ่มพูนทักษะความรู้และเกิดความสามัคคีในหมู่คณะ	1. การปฏบัติราชการของบุคลากรมีประสิทธิภาพมากยิ่งขึ้น 2. เพื่อให้บุคลากรในสังกัด อบจ.ชัยภูมิ มีแนวคิด ทัศนคติที่ดี เพิ่มพูนทักษะความรู้	กองการเจ้าหน้าที่

ผ.02

รายละเอียดโครงการพัฒนา

แผนพัฒนาท้องถิ่น (พ.ศ.2561 - 2565)

องค์การบริหารส่วนจังหวัดชัยภูมิ

ก. ยุทธศาสตร์จังหวัดที่ 2 การพัฒนาสังคมและคุณภาพชีวิตให้มั่นคงตามหลักปรัชญาเศรษฐกิจพอเพียง

ข. ยุทธศาสตร์การพัฒนาขององค์กรปกครองส่วนท้องถิ่นในเขตจังหวัดยุทธศาสตร์ที่ 8 การบริหารจัดการบ้านเมืองที่ดีมีประสิทธิภาพ

6. ยุทธศาสตร์ การบริหารจัดการบ้านเมืองที่ดี

6.1 แผนงานบริหารงานทั่วไป

ที่	โครงการ	วัตถุประสงค์	เป้าหมาย (ผลผลิตของโครงการ)	งบประมาณ 2561 (บาท)	2562 (บาท)	2563 (บาท)	2564 (บาท)	2565 (บาท)	ตัวชี้วัด (KPI)	ผลที่คาดว่าจะได้รับ	หน่วยงานที่รับผิดชอบหลัก
		และเกิดความสามัคคีในหมู่คณะ								และเกิดความสามัคคีในหมู่คณะ	
32	โครงการจัดกิจกรรมเฉลิมพระเกียรติพระบาทสมเด็จพระเจ้าอยู่หัวและพระบรมวงศานุวงศ์	1. เพื่อเป็นการเฉลิมพระเกียรติพระบาทสมเด็จพระเจ้าอยู่หัวและพระบรมวงศานุวงศ์ 2. เพื่อเผยแพร่พระราชกรณียกิจของพระบาทสมเด็จพระเจ้าอยู่หัวและพระบรมวงศานุวงศ์ ให้สำนึก และตระหนักในพระมหากรุณาธิคุณที่ทรงมีต่อปวงพสกนิกรชาวไทย 3. เพื่อให้ประชาชนทั่วไป และหน่วยงานต่างๆในจังหวัดชัยภูมิ ได้มีส่วนร่วมกันจัดกิจกรรมเพื่อสร้างความรักความสามัคคีของคนในชุมชน	1. จัดพื้นที่ที่เปิดงานและถวายความจงรักภักดี 2. จัดกิจกรรมการแสดงนิทรรศการเทิดพระเกียรติฯ 3. จัดกิจกรรมปลูกต้นไม้ถนนสายดอกไม้ 4. จัดกิจกรรมปล่อยปลาน้ำจืด 5. จัดกิจกรรมการประกวดและอนุรักษ์พันธุ์สัตว์ 6.จัดกิจกรรมบำเพ็ญสาธารณะสร้างฝายชะลอน้ำ 7. จัดหาพันธุ์พืชตามแนวพระราชดำริเพื่อจัดกิจกรรมปลูกต้นไม้พร้อมจัดทำป้ายโครง	5,000,000	5,000,000	5,000,000	5,000,000	-	ประชาชนชาวชัยภูมิเกิดความจงรักภักดีต่อพระบาทสมเด็จพระเจ้าอยู่หัวและพระบรมวงศานุวงศ์เพิ่มขึ้น 100%	1. ประชาชนได้ร่วมเทิดทูนสถาบันชาติ ศาสนาและพระมหากษัตริย์ 2. ประชาชน และสังคมเกิดความรัก ความสามัคคีโดยมีสถาบันพระมหากษัตริย์เป็นศูนย์รวมจิตใจทำกิจกรรมสาธารณประโยชน์เพื่อถวายเป็นพระราชกุศลแด่พระบาทสมเด็จพระเจ้าอยู่หัว 3. ประชาชนได้ร่วมน้อมรำลึกในพระมหากรุณาธิคุณ และแสดงความจงรักภักดีถวายเป็นราชสักการะแด่	สำนักปลัดฯ

ผ.02

รายละเอียดโครงการพัฒนา

แผนพัฒนาท้องถิ่น (พ.ศ.2561 - 2565)

องค์การบริหารส่วนจังหวัดชัยภูมิ

ก. ยุทธศาสตร์จังหวัดที่ 2 การพัฒนาสังคมและคุณภาพชีวิตให้มั่นคงตามหลักปรัชญาเศรษฐกิจพอเพียง

ข. ยุทธศาสตร์การพัฒนาขององค์กรปกครองส่วนท้องถิ่นในเขตจังหวัดยุทธศาสตร์ที่ 8 การบริหารจัดการบ้านเมืองที่ดีมีประสิทธิภาพ

6. ยุทธศาสตร์ การบริหารจัดการบ้านเมืองที่ดี

6.1 แผนงานบริหารงานทั่วไป

ที่	โครงการ	วัตถุประสงค์	เป้าหมาย (ผลผลิตของโครงการ)	งบประมาณ					ตัวชี้วัด (KPI)	ผลที่คาดว่าจะได้รับ	หน่วยงานที่รับผิดชอบหลัก
				2561 (บาท)	2562 (บาท)	2563 (บาท)	2564 (บาท)	2565 (บาท)			
			การป้ายข้อมูลพืชแต่ละชนิดแต่ละสายพันธุ์ 8. จัดภูมิทัศน์สวนสาธารณะ 9. จัดอบรมปลูกฝังแนวคิดทัศนคติต่อสถาบันชาติ ศาสนา พระมหากษัตริย์ และอบรมเพิ่มพูนความรู้เพื่อเสริมสร้างการจัดการประมงโดยชุมชนเพื่อเพิ่มผลผลิต พัฒนาอาชีพเพิ่มรายได้ให้กับประชาชนจังหวัดชัยภูมิ 10. ศึกษาดูงานด้านประวัติศาสตร์ชาติไทย ด้านพระพุทธศาสนา							พระบาทสมเด็จพระเจ้าอยู่หัวที่ได้สร้างคุณประโยชน์แก่ประเทศชาติ	

ผ.02

รายละเอียดโครงการพัฒนา

แผนพัฒนาท้องถิ่น (พ.ศ.2561 - 2565)

องค์การบริหารส่วนจังหวัดชัยภูมิ

ก. ยุทธศาสตร์จังหวัดที่ 2 การพัฒนาสังคมและคุณภาพชีวิตให้มั่นคงตามหลักปรัชญาเศรษฐกิจพอเพียง

ข. ยุทธศาสตร์การพัฒนาขององค์กรปกครองส่วนท้องถิ่นในเขตจังหวัดยุทธศาสตร์ที่ 8 การบริหารจัดการบ้านเมืองที่ดีมีประสิทธิภาพ

6. ยุทธศาสตร์ การบริหารจัดการบ้านเมืองที่ดี

6.1 แผนงานบริหารงานทั่วไป

ที่	โครงการ	วัตถุประสงค์	เป้าหมาย (ผลผลิตของโครงการ)	งบประมาณ					ตัวชี้วัด (KPI)	ผลที่คาดว่าจะได้รับ	หน่วยงานที่รับผิดชอบหลัก
				2561 (บาท)	2562 (บาท)	2563 (บาท)	2564 (บาท)	2565 (บาท)			
33	โครงการเฉลิมพระเกียรติเทิดไท้องค์ราชินี สมเด็จพระนางเจ้าฯ พระบรมราชินีนาถ	1. เพื่อเทิดพระเกียรติสมเด็จพระนางเจ้าฯระบรมราชินีนาถ 2. เพื่อน้อมรำลึกในพระมหากรุณาธิคุณ และแสดงความจงรักภักดีแด่สมเด็จพระนางเจ้าฯพระบรมราชินีนาถ 3. เพื่อเพิ่มพื้นที่ป่าไม้ในพื้นที่จังหวัดชัยภูมิ และฟื้นฟูสภาพแวดล้อม และช่วยลดภาวะโลกร้อน 4. เพื่อเพิ่มปลากลับคืนแหล่งน้ำ สร้างระบบนิเวศน์ที่ดีขึ้น 5. เพื่อจัดกิจกรรมพระราชกรณียกิจของสมเด็จพระนางเจ้าฯ พระบรมราชินีนาถ และ	1.จัดกิจกรรมการแสดงเทิดพระเกียรติ 2.จัดกิจกรรมปลูกต้นไม้ 3.จัดกิจกรรมปล่อยปลาน้ำจืด 4.จัดกิจกรรมการจัดนิทรรศการ	1,500,000	1,500,000	1,500,000	1,500,000	-	ประชาชนชาวชัยภูมิเกิดความจงรักภักดีเพิ่มขึ้น 100%	1. ประชาชนได้ร่วมเทิดทูนสถาบันชาติ ศาสนา และพระมหากษัตริย์ 2. ประชาชน และสังคมเกิดความรัก ความสามัคคี โดยมีสถาบันพระมหากษัตริย์เป็นศูนย์รวมจิตใจทำกิจกรรมสาธารณประโยชน์เพื่อถวายเป็นพระราชกุศลแด่พระบาทสมเด็จพระเจ้าอยู่หัว 3. ประชาชนได้ร่วมน้อมรำลึกในพระมหากรุณาธิคุณ และแสดงความจงรักภักดีถวายเป็นราชสักการะแด่สมเด็จพระนางเจ้าฯ	สำนักปลัดฯ

ผ.02

รายละเอียดโครงการพัฒนา

แผนพัฒนาท้องถิ่น (พ.ศ.2561 - 2565)

องค์การบริหารส่วนจังหวัดชัยภูมิ

ก. ยุทธศาสตร์จังหวัดที่ 2 การพัฒนาสังคมและคุณภาพชีวิตให้มั่นคงตามหลักปรัชญาเศรษฐกิจพอเพียง

ข. ยุทธศาสตร์การพัฒนาขององค์กรปกครองส่วนท้องถิ่นในเขตจังหวัดยุทธศาสตร์ที่ 8 การบริหารจัดการบ้านเมืองที่ดีมีประสิทธิภาพ

6. ยุทธศาสตร์ การบริหารจัดการบ้านเมืองที่ดี

6.1 แผนงานบริหารงานทั่วไป

ที่	โครงการ	วัตถุประสงค์	เป้าหมาย (ผลผลิตของโครงการ)	งบประมาณ					ตัวชี้วัด (KPI)	ผลที่คาดว่าจะได้รับ	หน่วยงานที่รับผิดชอบหลัก
				2561 (บาท)	2562 (บาท)	2563 (บาท)	2564 (บาท)	2565 (บาท)			
		ระลึกถึงพระมหากรุณาธิคุณของสมเด็จพระนางเจ้าฯ พระบรมราชินีนาถ								พระบรมราชินีนาถ ที่ได้สร้างคุณประโยชน์แก่ประเทศชาติ	
34	โครงการองค์การบริหารส่วนจังหวัดชัยภูมิ สร้างสรรค์ ความสัมพันธ์มวลชนท้องถิ่น	1.เพื่อส่งเสริมให้ประชาชนในท้องถิ่น มีส่วนร่วมในการทำกิจกรรมร่วมกัน เป็นการเชื่อมความสัมพันธ์มวลชน ในองค์กรปกครองส่วนท้องถิ่น 2.เพื่อให้องค์กรปกครองส่วนท้องถิ่น ได้ตระหนักและเห็นความสำคัญของการพัฒนาทักษะทางด้านกีฬา นันทนาการและสุขภาพ 3.เพื่อส่งเสริมสนับสนุนให้ประชาชนและบุคลากรของ	ผู้บริหารท้องถิ่นสมาชิกท้องถิ่น เจ้าหน้าที่ฝ่ายปกครอง ข้าราชการและพนักงานจ้างในสังกัดองค์กรปกครองส่วนท้องถิ่น หน่วยงานราชการ ในจังหวัดชัยภูมิ ตลอดจนประชาชนในเขตพื้นที่จังหวัดชัยภูมิ จำนวน 300 คน	300,000	300,000	300,000	300,000	300,000	ผู้เข้าร่วมโครงการไม่น้อยกว่าร้อยละ 80	1.ประชาชนได้มีส่วนร่วมในกิจกรรม 2.องค์กรปกครองส่วนท้องถิ่นตระหนักและเห็นความสำคัญของการพัฒนาทักษะด้านกีฬาและสุขภาพ 3.ประชาชนและบุคลากรขององค์กรปกครองส่วนท้องถิ่นเห็นความสำคัญของการเล่นกีฬาและเข้าร่วมโครงการ 4.บุคลากรและประชาชนของแต่ละท้องถิ่นมีความ	กองกิจการสภาฯ

ผ.02

รายละเอียดโครงการพัฒนา

แผนพัฒนาท้องถิ่น (พ.ศ.2561 - 2565)

องค์การบริหารส่วนจังหวัดชัยภูมิ

ก. ยุทธศาสตร์จังหวัดที่ 2 การพัฒนาสังคมและคุณภาพชีวิตให้มั่นคงตามหลักปรัชญาเศรษฐกิจพอเพียง

ข. ยุทธศาสตร์การพัฒนาขององค์กรปกครองส่วนท้องถิ่นในเขตจังหวัดยุทธศาสตร์ที่ 8 การบริหารจัดการบ้านเมืองที่ดีมีประสิทธิภาพ

6. ยุทธศาสตร์ การบริหารจัดการบ้านเมืองที่ดี

6.1 แผนงานบริหารงานทั่วไป

ที่	โครงการ	วัตถุประสงค์	เป้าหมาย (ผลผลิตของโครงการ)	งบประมาณ 2561 (บาท)	2562 (บาท)	2563 (บาท)	2564 (บาท)	2565 (บาท)	ตัวชี้วัด (KPI)	ผลที่คาดว่าจะได้รับ	หน่วยงานที่รับผิดชอบหลัก
		องค์กรปกกครองส่วนท้องถิ่น ได้เล็งเห็น ความสำคัญของการออกกำลังกายโดยการเล่นกีฬา 4.เพื่อส่งเสริมความปรองดองสมานฉันท์ คืนความสุขให้ประชาชนตามโครงการองค์การบริหารส่วนจังหวัดชัยภูมิ สร้างสรรค์ความสัมพันธ์มวลชนท้องถิ่น 5.เพื่อส่งเสริมให้ประชาชนทั่วไปหันมาเล่นกีฬาห่างไกลยาเสพติด								ปรองดองสมานฉันท์รู้แพ้รู้ชนะ รู้อภัย และมีความสามัคคีในหมู่คณะ 5.ประชาชนในเขตพื้นที่จังหวัดชัยภูมิ ได้ใช้เวลาว่างให้เกิดประโยชน์และช่วยกันป้องกันยาเสพติด	
35	โครงการพัฒนาสร้างเสริมประชาธิปไตยและการมีส่วนร่วมของประชาชน	1.เพื่อให้ผู้เข้ารับการฝึกอบรมเกิดความเข้าใจในหลักการปกครองระบอบประชาธิปไตยอันมีประมหากษัตริย์ทรงเป็น	จัดฝึกอบรมเสริมสร้างความรู้เกี่ยวกับประชาธิปไตยและการมีส่วนร่วมของประชาชนให้กับผู้นำองค์กรปกครองส่วนท้องถิ่น ผู้นำประชาชน กำนัน	1,500,000	1,500,000	1,500,000	1,500,000	1,500,000	ประเมินผลจากแบบสอบถามความพึงพอใจผู้เข้าร่วมโครงการไม่น้อยกว่าร้อยละ 80	1.ผู้เข้ารับการฝึกอบรม มีความรู้ ความเข้าใจ และศรัทธาต่อการปกครองระบอบประชาธิปไตยอันมี	กองกิจการสภาฯ

ผ.02

รายละเอียดโครงการพัฒนา

แผนพัฒนาท้องถิ่น (พ.ศ.2561 - 2565)

องค์การบริหารส่วนจังหวัดชัยภูมิ

ก. ยุทธศาสตร์จังหวัดที่ 2 การพัฒนาสังคมและคุณภาพชีวิตให้มั่นคงตามหลักปรัชญาเศรษฐกิจพอเพียง

ข. ยุทธศาสตร์การพัฒนาขององค์กรปกครองส่วนท้องถิ่นในเขตจังหวัดยุทธศาสตร์ที่ 8 การบริหารจัดการบ้านเมืองที่ดีมีประสิทธิภาพ

6. ยุทธศาสตร์ การบริหารจัดการบ้านเมืองที่ดี

6.1 แผนงานบริหารงานทั่วไป

ที่	โครงการ	วัตถุประสงค์	เป้าหมาย (ผลผลิตของโครงการ)	งบประมาณ					ตัวชี้วัด (KPI)	ผลที่คาดว่าจะได้รับ	หน่วยงานที่รับผิดชอบหลัก
				2561 (บาท)	2562 (บาท)	2563 (บาท)	2564 (บาท)	2565 (บาท)			
		ประมุขอย่างถูกต้อง 2.เพื่อให้ผู้เข้ารับการฝึกอบรมเกิดความรู้ ความเข้าใจเกี่ยวกับการมีส่วนร่วมของประชาชนต่อการพัฒนาประชาธิปไตยและสร้างความเป็นพลเมืองและวิธีประชาธิปไตยท้องถิ่น 3.เพื่อให้ผู้เข้ารับการฝึกอบรมเกิดความรู้ความเข้าใจในบริหารจัดการบ้านเมืองที่ดีและดำรงตนอยู่ในหลักปรัชญาเศรษฐกิจพอเพียงตามพระราชดำรัสของพระเจ้าอยู่หัวรัชกาลที่ 9	ผู้ใหญ่บ้าน ผู้นำสตรี กลุ่มแม่บ้านประชาชน นักเรียน นักศึกษา และกลุ่มองค์กรต่าง ๆ จำนวน 4 รุ่น รุ่นละ 100 คน รวมทั้งสิ้น 400 คน							พระมหากษัตริย์ทรงเป็นประมุข 2.ผู้เข้ารับการฝึกอบรม มีความรู้เกี่ยวกับการมีส่วนร่วมของประชาชนต่อการพัฒนาประชาธิปไตย และสร้างความเป็นพลเมืองและวิถีประชาธิปไตยท้องถิ่น 3.ผู้เข้ารับการฝึกอบรมมีความรู้เกี่ยวกับการบริหารจัดการบ้านเมืองที่ดี และดำรงตนอยู่ในหลักปรัชญาเศรษฐกิจพอเพียง ตามพระราชดำรัสของพระบาทสมเด็จพระเจ้าอยู่หัวรัชกาลที่ 9	

ผ.02

รายละเอียดโครงการพัฒนา

แผนพัฒนาท้องถิ่น (พ.ศ.2561 - 2565)

องค์การบริหารส่วนจังหวัดชัยภูมิ

ก. ยุทธศาสตร์จังหวัดที่ 2 การพัฒนาสังคมและคุณภาพชีวิตให้มั่นคงตามหลักปรัชญาเศรษฐกิจพอเพียง

ข. ยุทธศาสตร์การพัฒนาขององค์กรปกครองส่วนท้องถิ่นในเขตจังหวัดยุทธศาสตร์ที่ 8 การบริหารจัดการบ้านเมืองที่ดีมีประสิทธิภาพ

6. ยุทธศาสตร์ การบริหารจัดการบ้านเมืองที่ดี

6.1 แผนงานบริหารงานทั่วไป

ที่	โครงการ	วัตถุประสงค์	เป้าหมาย (ผลผลิตของโครงการ)	งบประมาณ					ตัวชี้วัด (KPI)	ผลที่คาดว่าจะได้รับ	หน่วยงานที่รับผิดชอบหลัก
				2561 (บาท)	2562 (บาท)	2563 (บาท)	2564 (บาท)	2565 (บาท)			
36	โครงการพัฒนาศักยภาพของสมาชิกสภาองค์การบริหารส่วนจังหวัดชัยภูมิ	1.เพื่อให้สมาชิกสภาองค์การบริหารส่วนจังหวัดชัยภูมิ คณะผู้บริหาร หัวหน้าส่วนราชการและเจ้าหน้าที่ผู้เกี่ยวข้อง ได้พัฒนาศักยภาพ นำประสบการณ์จากการฝึกอบรมประยุกต์ใช้ในการปฏิบัติงานในองค์กรได้อย่างมีประสิทธิภาพและเกิดประสิทธิผล 2.เพื่อให้สมาชิกองค์การบริหารส่วนจังหวัดชัยภูมิ นำประสบการณ์จากการฝึกอบรมประยุกต์ใช้ในการปฏิบัติงานในองค์กรได้อย่างมีประสิทธิภาพและเกิดประสิทธิผล เกิดประโยชน์แก่องค์กรและประชาชนเป็นหลัก	สมาชิกสภาองค์การบริหารส่วนจังหวัดชัยภูมิ คณะผู้บริหาร ข้าราชการและพนักงานจ้างผู้ที่เกี่ยวข้อง	4,000,000	4,000,000	4,000,000	4,000,000	4,000,000	การปฏิบัติหน้าที่ของสมาชิกสภาองค์การบริหารส่วนจังหวัดชัยภูมิเป็นไปอย่างมีประสิทธิภาพ งานไม่กว่าร้อยละ 80	1.ผู้เข้ารับอบรมที่เป็นสมาชิกสภาองค์การบริหารส่วนจังหวัดชัยภูมิ คณะผู้บริหาร หัวหน้าส่วนราชการและเจ้าหน้าที่ผู้เกี่ยวข้อง ได้พัฒนาศักยภาพ นำประสบการณ์จากการฝึกอบรมประยุกต์ใช้ในการปฏิบัติงานในองค์กรได้อย่างมีประสิทธิภาพและเกิดประสิทธิผล 2.ผู้เข้ารับการฝึกอบรมนำประสบการณ์จากการฝึกอบรมประยุกต์ใช้ในการปฏิบัติงานในองค์กรได้อย่างมีประสิทธิภาพและเกิดประสิทธิผล เกิดประโยชน์	กองกิจการสภาฯ

ผ.02

รายละเอียดโครงการพัฒนา

แผนพัฒนาท้องถิ่น (พ.ศ.2561 - 2565)

องค์การบริหารส่วนจังหวัดชัยภูมิ

ก. ยุทธศาสตร์จังหวัดที่ 2 การพัฒนาสังคมและคุณภาพชีวิตให้มั่นคงตามหลักปรัชญาเศรษฐกิจพอเพียง

ข. ยุทธศาสตร์การพัฒนาขององค์กรปกครองส่วนท้องถิ่นในเขตจังหวัดยุทธศาสตร์ที่ 8 การบริหารจัดการบ้านเมืองที่ดีมีประสิทธิภาพ

6. ยุทธศาสตร์ การบริหารจัดการบ้านเมืองที่ดี

6.1 แผนงานบริหารงานทั่วไป

ที่	โครงการ	วัตถุประสงค์	เป้าหมาย (ผลผลิตของโครงการ)	งบประมาณ 2561 (บาท)	2562 (บาท)	2563 (บาท)	2564 (บาท)	2565 (บาท)	ตัวชี้วัด (KPI)	ผลที่คาดว่าจะได้รับ	หน่วยงานที่รับผิดชอบหลัก
		3.เพื่อให้ผู้รับการอบรมนำประสบการณ์ จากการศึกษาดูงานเพื่อปรับใช้กับแผนป้องกันการทุจริตในองค์กร								แก่องค์กรและประชาชนเป็นหลัก 3.ผู้รับการอบรมนำประสบการณ์ จากการศึกษาดูงานเพื่อปรับใช้กับแผนป้องกันการทุจริตในองค์กร	
37	โครงการดำเนินงานศูนย์เครือข่ายเพื่อแก้ไขปัญหาและส่งเสริมการมีส่วนร่วมในการพัฒนาท้องถิ่น (Clinic Center)	1.เพื่อใช้เป็นศูนย์เครือข่ายเพื่อแก้ไขปัญหาและส่งเสริมการมีส่วนร่วมในการพัฒนาท้องถิ่นในจังหวัดชัยภูมิ 2. เพื่อเป็นการเผยแพร่ประชาสัมพันธ์ ผลการดำเนินงานและกิจกรรมต่างๆ ของศูนย์เครือข่ายเพื่อไขปัญหาและส่งเสริมการมีส่วนร่วมในการพัฒนาท้องถิ่น	เป็นศูนย์เครือข่ายเพื่อแก้ไขปัญหาและส่งเสริมการมีส่วนร่วมในการพัฒนาองค์กร-ปกครองส่วนท้องถิ่นในจังหวัด-ชัยภูมิ และจัดทำโบชัวร์ แผ่นพับประชาสัมพันธ์ และอื่นๆ	50,000	50,000	50,000	50,000	-	องค์กรปกครองส่วน-ท้องถิ่นในจังหวัดชัยภูมิได้รับการแก้ไขปัญหาและส่งเสริมการมีส่วนร่วมในการพัฒนา และหน่วยงานราชการประชาชนได้รับทราบการดำเนินการและการบริการของศูนย์เครือข่าย ไม่น้อยกว่า	1.องค์การบริหารส่วนจังหวัดชัยภูมิ และองค์กรปกครองส่วนท้องถิ่นในจังหวัดชัยภูมิได้ดำเนินการแก้ไขปัญหาและส่งเสริมการมีส่วนร่วมในการพัฒนาท้องถิ่นให้เป็นไปอย่างมีประสิทธิภาพ 2. จัดทำโบชัวร์แผ่นพับประชาสัมพันธ์และอื่นๆ ในการดำเนินงานของศูนย์	กองแผนและงบประมาณ

ผ.02

รายละเอียดโครงการพัฒนา

แผนพัฒนาท้องถิ่น (พ.ศ.2561 - 2565)

องค์การบริหารส่วนจังหวัดชัยภูมิ

ก. ยุทธศาสตร์จังหวัดที่ 2 การพัฒนาสังคมและคุณภาพชีวิตให้มั่นคงตามหลักปรัชญาเศรษฐกิจพอเพียง

ข. ยุทธศาสตร์การพัฒนาขององค์กรปกครองส่วนท้องถิ่นในเขตจังหวัดยุทธศาสตร์ที่ 8 การบริหารจัดการบ้านเมืองที่ดีมีประสิทธิภาพ

6. ยุทธศาสตร์ การบริหารจัดการบ้านเมืองที่ดี

6.1 แผนงานบริหารงานทั่วไป

ที่	โครงการ	วัตถุประสงค์	เป้าหมาย (ผลผลิตของโครงการ)	งบประมาณ 2561 (บาท)	2562 (บาท)	2563 (บาท)	2564 (บาท)	2565 (บาท)	ตัวชี้วัด (KPI)	ผลที่คาดว่าจะได้รับ	หน่วยงานที่รับผิดชอบหลัก
		ในจังหวัดชัยภูมิอย่างต่อเนื่อง							ร้อยละ 80	เครือข่ายเพื่อแก้ไขปัญหาและส่งเสริมการมีส่วนร่วมในการพัฒนาท้องถิ่น (Clinic Center)	
38	โครงการประชุมประชาคมท้องถิ่นขององค์การบริหารส่วนจังหวัดชัยภูมิ	1. เพื่อพิจารณาร่างแผนพัฒนาท้องถิ่น (พ.ศ. 2561-2565) เพิ่มเติม/เปลี่ยนแปลงขององค์การบริหารส่วนจังหวัดชัยภูมิ 2. เพื่อให้ทุกภาคส่วนได้มีส่วนร่วมและบูรณาการร่วมกันในการแก้ไขปัญหาความต้องการของประชาชน	- จัดประชุมประชาคมระดับจังหวัด ตามสัดส่วนประชาคมระดับจังหวัด - จัดประชุมประชาคมระดับอำเภอ ตามสัดส่วนประชาคมระดับอำเภอ	500,000	500,000	500,000	500,000	500,000	นำข้อมูลจากการประชุมประชาคมมาเพิ่มเติม/เปลี่ยนแปลง แผนพัฒนาท้องถิ่นสี่ปี (พ.ศ.2561-2565) ไม่น้อยกว่าร้อยละ 60	1. องค์การบริหารส่วนจังหวัดชัยภูมิ มีข้อมูลการจัดทำร่างแผนพัฒนาท้องถิ่น (พ.ศ.2561-2565) เพิ่มเติม/เปลี่ยนแปลง พร้อมนำเสนอคณะกรรมการพัฒนาองค์การบริหารส่วนจังหวัดชัยภูมิ 2. ทุกภาคส่วนมีส่วนร่วมและบูรณาการร่วมกันในการแก้ไขปัญหาความต้องการของประชาชนได้อย่างถูกต้อง	กองแผนและงบประมาณ

ผ.02

รายละเอียดโครงการพัฒนา

แผนพัฒนาท้องถิ่น (พ.ศ.2561 - 2565)

องค์การบริหารส่วนจังหวัดชัยภูมิ

ก. ยุทธศาสตร์จังหวัดที่ 2 การพัฒนาสังคมและคุณภาพชีวิตให้มั่นคงตามหลักปรัชญาเศรษฐกิจพอเพียง

ข. ยุทธศาสตร์การพัฒนาขององค์กรปกครองส่วนท้องถิ่นในเขตจังหวัดยุทธศาสตร์ที่ 8 การบริหารจัดการบ้านเมืองที่ดีมีประสิทธิภาพ

6. ยุทธศาสตร์ การบริหารจัดการบ้านเมืองที่ดี

6.1 แผนงานบริหารงานทั่วไป

ที่	โครงการ	วัตถุประสงค์	เป้าหมาย (ผลผลิตของโครงการ)	งบประมาณ 2561 (บาท)	2562 (บาท)	2563 (บาท)	2564 (บาท)	2565 (บาท)	ตัวชี้วัด (KPI)	ผลที่คาดว่าจะได้รับ	หน่วยงานที่รับผิดชอบหลัก
39	โครงการฝึกอบรมหลักสูตรการเสริมสร้างคุณธรรมจริยธรรมในการทำงานสำหรับบุคลากร ขององค์การบริหารส่วนจังหวัดชัยภูมิ	1. เพื่อให้บุคลากรมีความรับผิดชอบต่อผลการดำเนินงานปฏิบัติหน้าที่ด้วยความถูกต้องเป็นธรรม และถูกกฎหมาย มีความซื่อสัตย์ สุจริต คำนึงถึงประโยชน์แก่ประชาชนและมุ่งผลสัมฤทธิ์ของงาน 2. เพื่อให้บุคลากรมีความพร้อมในการปฏิบัติงานตามภาระหน้าที่ ด้วยความสุภาพ กระตือรือร้น เต็มใจ รวดเร็ว เต็มความสามารถ โดยมุ่งผลสำเร็จของงาน 3. เพื่อสร้างจิตสำนึกและความตระหนักในการปฏิบัติราชการตามประมวลจริยธรรม 4. เพื่อให้บุคลากรมีความเชื่อมั่นต่อองค์กร	จัดฝึกอบรมให้แก่ ข้าราชการ ลูกจ้างประจำ และพนักงานจ้างขององค์การบริหารส่วนจังหวัดชัยภูมิ จำนวน 340 คน	100,000	100,000	100,000	100,000	-	ผู้เข้าร่วมโครงการมีความรู้ความเข้าใจหลักพระพุทธศาสนามากขึ้น ไม่น้อยกว่าร้อยละ 80	1. บุคลากรมีความรับผิดชอบ และปฏิบัติหน้าที่ด้วยความถูกต้องเป็นธรรม และถูกกฎหมายมีความซื่อสัตย์ สุจริต คำนึงถึงประโยชน์ของประชาชนและมุ่งผลสัมฤทธิ์ของงาน 2. บุคลากรมีความพร้อมในการปฏิบัติงาน และปฏิบัติงานด้วยความสุภาพ กระตือรือร้น เต็มใจ รวดเร็ว และเต็มความสามารถ 3. บุคลากรมีจิตสำนึกและความตระหนักในการปฏิบัติราชการตามประมวลจริยธรรม 4. บุคลากรมีความเชื่อมั่นต่อองค์กร	กองการเจ้าหน้าที่

ผ.02

รายละเอียดโครงการพัฒนา

แผนพัฒนาท้องถิ่น (พ.ศ.2561 - 2565)

องค์การบริหารส่วนจังหวัดชัยภูมิ

ก. ยุทธศาสตร์จังหวัดที่ 2 การพัฒนาสังคมและคุณภาพชีวิตให้มั่นคงตามหลักปรัชญาเศรษฐกิจพอเพียง

ข. ยุทธศาสตร์การพัฒนาขององค์กรปกครองส่วนท้องถิ่นในเขตจังหวัดยุทธศาสตร์ที่ 8 การบริหารจัดการบ้านเมืองที่ดีมีประสิทธิภาพ

6. ยุทธศาสตร์ การบริหารจัดการบ้านเมืองที่ดี

6.1 แผนงานบริหารงานทั่วไป

ที่	โครงการ	วัตถุประสงค์	เป้าหมาย (ผลผลิตของโครงการ)	งบประมาณ					ตัวชี้วัด (KPI)	ผลที่คาดว่าจะได้รับ	หน่วยงานที่รับผิดชอบหลัก
				2561 (บาท)	2562 (บาท)	2563 (บาท)	2564 (บาท)	2565 (บาท)			
40	โครงการส่งเสริมประชาธิปไตยตามรอยพ่อสู่วิถีพอเพียง	1. เพื่อเสริมสร้างความรู้ความเข้าใจเกี่ยวกับการเมือง การปกครองในระบอบประชาธิปไตยอันมีพระมหากษัตริย์ทรงเป็นประมุข 2. เพื่อกระตุ้นให้ผู้เข้ารับการฝึกอบรม สนใจศึกษาหาความรู้เกี่ยวกับหลักพื้นฐานของประชาธิปไตยแบบมีส่วนร่วม 3. เพื่อให้ผู้เข้ารับการฝึกอบรม สามารถดำรงตนอยู่ในหลักปรัชญา - เศรษฐกิจพอเพียงสามารถพึ่งพาตนเองได้	จัดฝึกอบรมให้กับกำนัน ผู้ใหญ่บ้าน ผู้นำชุมชน ประชาชนทั่วไปและบุคลากรในสังกัด องค์การบริหารส่วนจังหวัดชัยภูมิ จำนวน 4 รุ่น รวมทั้งสิ้น 420 คน	1,610,000	1,610,000	1,610,000	1,610,000	1,610,000	ผู้เข้ารับการอบรมมีความพึงพอใจไม่น้อยกว่าร้อยละ 80	1. ผู้เข้ารับการฝึกอบรมมีความรู้ ความเข้าใจเกี่ยวกับหลักการเมืองการปกครองในระบอบประชาธิปไตยอันมีพระมหากษัตริย์ทรงเป็นประมุขอย่างถูกต้อง 2. ผู้เข้ารับการฝึกอบรมมีความสนใจศึกษาหาความรู้เกี่ยวกับหลักพื้นฐานของประชาธิปไตยแบบมีส่วนร่วม 3. ผู้เข้ารับการฝึกอบรมสามารถดำรงตนอยู่ในหลักปรัชญาเศรษฐกิจพอเพียงสามารถพึ่งพาตนเองได้	กองกิจการสภาฯ

ผ.02

รายละเอียดโครงการพัฒนา

แผนพัฒนาท้องถิ่น (พ.ศ.2561 - 2565)

องค์การบริหารส่วนจังหวัดชัยภูมิ

ก. ยุทธศาสตร์จังหวัดที่ 2 การพัฒนาสังคมและคุณภาพชีวิตให้มั่นคงตามหลักปรัชญาเศรษฐกิจพอเพียง

ข. ยุทธศาสตร์การพัฒนาขององค์กรปกครองส่วนท้องถิ่นในเขตจังหวัดยุทธศาสตร์ที่ 8 การบริหารจัดการบ้านเมืองที่ดีมีประสิทธิภาพ

6. ยุทธศาสตร์ การบริหารจัดการบ้านเมืองที่ดี

6.1 แผนงานบริหารงานทั่วไป

ที่	โครงการ	วัตถุประสงค์	เป้าหมาย (ผลผลิตของโครงการ)	งบประมาณ					ตัวชี้วัด (KPI)	ผลที่คาดว่าจะได้รับ	หน่วยงานที่รับผิดชอบหลัก
				2561 (บาท)	2562 (บาท)	2563 (บาท)	2564 (บาท)	2565 (บาท)			
41	โครงการตกแต่งผนังหน้าลิฟท์โดยสารอาคารสำนักงาน (หลังใหม่) องค์การบริหารส่วนจังหวัด-ชัยภูมิ	เพื่อความปลอดภัย และอำนวยความสะดวกผู้ที่มาติดต่อราชการกับองค์การบริหาร-ส่วนจังหวัดชัยภูมิ	ตกแต่งผนังหน้าลิฟท์โดยสารอาคารสำนักงาน (หลังใหม่) องค์การบริหารส่วนจังหวัด-ชัยภูมิ รายละเอียดดังนี้ 1. งานบุผนังหินแกรนิตดำ จำนวน 21 ตร.ม. 2. งานก่ออิฐมอญเสริมผนัง จำนวน 3 ตร.ม. 3. งานพื้นหน้าช่องลิฟท์หินแกรนิตดำ จำนวน 3 งาน 4. งานตกแต่งผนังข้างลิฟท์ จำนวน 1 งาน (รายละเอียดตามประมาณราคา และแบบ อบจ.ชัยภูมิ)	99,900	-	-	-	-	ผู้มาติดต่อราชการกับองค์การบริหารส่วน-จังหวัดชัยภูมิ มีความพึงพอใจเพิ่มมากขึ้น ร้อยละ 80	ได้รับรองและอำนวยความสะดวกสำหรับผู้ที่มาติดต่อราชการกับองค์การบริหาร-ส่วนจังหวัดชัยภูมิ	สำนักปลัดฯ

ผ.02

รายละเอียดโครงการพัฒนา

แผนพัฒนาท้องถิ่น (พ.ศ.2561 - 2565)

องค์การบริหารส่วนจังหวัดชัยภูมิ

ก. ยุทธศาสตร์จังหวัดที่ 2 การพัฒนาสังคมและคุณภาพชีวิตให้มั่นคงตามหลักปรัชญาเศรษฐกิจพอเพียง

ข. ยุทธศาสตร์การพัฒนาขององค์กรปกครองส่วนท้องถิ่นในเขตจังหวัดยุทธศาสตร์ที่ 8 การบริหารจัดการบ้านเมืองที่ดีมีประสิทธิภาพ

6. ยุทธศาสตร์ การบริหารจัดการบ้านเมืองที่ดี

6.1 แผนงานบริหารงานทั่วไป

ที่	โครงการ	วัตถุประสงค์	เป้าหมาย (ผลผลิตของโครงการ)	งบประมาณ 2561 (บาท)	2562 (บาท)	2563 (บาท)	2564 (บาท)	2565 (บาท)	ตัวชี้วัด (KPI)	ผลที่คาดว่าจะได้รับ	หน่วยงานที่รับผิดชอบหลัก
42	โครงการปรับปรุงและตกแต่งจุดบริการประชาชนองค์การบริหารส่วนจังหวัดชัยภูมิ (เคาน์เตอร์ประชาสัมพันธ์)	1.เพื่อให้มีจุดวางข้อมูลข่าวสาร เอกสารเผยแพร่ กิจกรรม โครงการ ผลการดำเนินงานต่างๆ รวมทั้งข้อมูลแหล่งท่องเที่ยวของจังหวัดชัยภูมิ ขององค์การบริหารส่วนจังหวัดชัยภูมิและหน่วยงานที่เกี่ยวข้อง 2.เพื่อเป็นการสนับสนุนการปฏิบัติงานตามภารกิจและสร้างภาพลักษณ์ที่ดีต่อองค์การบริหารส่วนจังหวัดชัยภูมิ	1.จัดทำชั้นวางหนังสือ 3 ชั้น พร้อมบอร์ดประชาสัมพันธ์ ขนาดพื้นที่ 12x18 นิ้ว ติดผนังวัสดุทำด้วยไม้อัดยาง หนา 6 มิลลิเมตร กรุด้วย แผ่นรามิเนตสี และแผ่นอะคริลิค 2.จัดทำชั้นวางหนังสือ 3 ชั้น รอบเสา วัสดุทำด้วยแผ่นไม้อัดยาง หนา 6 มิลลิเมตร กรุด้วยแผ่นรามิเนตสี และแผ่นอะคริลิค อีกด้านทำเป็นกระถ่างต้นไม้พร้อมตกแต่งด้วยต้นไม้เทียมทรงสูง	270,000	-	-	-	-	ผู้รับบริการได้รับข้อมูลข่าวสารและการประชาสัมพันธ์ที่ได้มาตรฐานและมีประสิทธิภาพ ร้อยละ 80	1.ให้มีจุดวางข้อมูลข่าวสาร เอกสารเผยแพร่ประชาสัมพันธ์ฯ 2.เป็นการสนับสนุนการปฏิบัติงานตามภารกิจและสร้างภาพลักษณ์ที่ดีต่อองค์กร	สำนักปลัดฯ
43	โครงการติดตั้งป้ายประชาสัมพันธ์อิเล็คทรอนิค (LED FULL COLOR DISPLAY OUTDOOR) สนามกีฬากลางองค์การ	1. เพื่อติดตั้งป้ายประชาสัมพันธ์-อิเล็คทรอนิค (LED FULL COLOR DISPLA YOUTDOOR) จำนวน 2 ป้าย 2. เพื่อประชาสัมพันธ์สถานที่	ติดตั้งป้ายประชาสัมพันธ์ ประเภทภาพเคลื่อนไหวบน จอภาพไฟฟ้า ขนาดไม่น้อยกว่า 2.80 x 4.80 เมตรจำนวน 1 ป้าย พิกัด	14,611,000	-	-	-	-	ร้อยละ 90 ของผู้มาใช้บริการเกิดความพึงพอใจ	1.องค์การบริหารส่วนจังหวัดชัยภูมิ ได้ติดตั้งป้ายประชาสัมพันธ์อิเล็คทรอนิค (LED FULL COLOR DISPLAY OUTDOOR)	กองการศึกษาฯ

ผ.02

รายละเอียดโครงการพัฒนา

แผนพัฒนาท้องถิ่น (พ.ศ.2561 - 2565)

องค์การบริหารส่วนจังหวัดชัยภูมิ

ก. ยุทธศาสตร์จังหวัดที่ 2 การพัฒนาสังคมและคุณภาพชีวิตให้มั่นคงตามหลักปรัชญาเศรษฐกิจพอเพียง

ข. ยุทธศาสตร์การพัฒนาขององค์กรปกครองส่วนท้องถิ่นในเขตจังหวัดยุทธศาสตร์ที่ 8 การบริหารจัดการบ้านเมืองที่ดีมีประสิทธิภาพ

6. ยุทธศาสตร์ การบริหารจัดการบ้านเมืองที่ดี

6.1 แผนงานบริหารงานทั่วไป

ที่	โครงการ	วัตถุประสงค์	เป้าหมาย (ผลผลิตของโครงการ)	งบประมาณ 2561 (บาท)	2562 (บาท)	2563 (บาท)	2564 (บาท)	2565 (บาท)	ตัวชี้วัด (KPI)	ผลที่คาดว่าจะได้รับ	หน่วยงานที่รับผิดชอบหลัก
	บริหารส่วนจังหวัดชัยภูมิ	ท่องเที่ยว และกิจกรรมต่าง ๆ ภายในจังหวัดชัยภูมิ ให้เป็นที่รู้อย่างกว้างขวางมากยิ่งขึ้น 3. เพื่อเป็นการส่งเสริมการสร้างรายได้ให้กับประชาชนและกระตุ้นเศรษฐกิจของจังหวัดชัยภูมิ ให้ไปในทิศทางที่ดีขึ้น	N = 15.482799 , E = 102.11639 (รายละเอียดตามแบบและประมาณการจากกองช่างองค์การบริหารส่วนจังหวัดชัยภูมิ)							จำนวน 2 ป้าย 2.นักท่องเที่ยว และประชาชนจังหวัดชัยภูมิ ได้มีสื่อด้านโฆษณาที่มีความทันสมัย และให้ความทันสมัย และให้ความสนใจเข้าร่วมกิจกรรมต่าง ๆ	
44	โครงการเสริมสร้างศักยภาพให้กับผู้นำชุมชนท้องถิ่น	1. เพื่อให้ผู้เข้ารับการฝึกอบรมเกิดความเข้าใจในการบริหารงานและปฏิบัติงานด้านหลักธรรมาภิบาล มาตรการป้องกันการทุจริต 2. เพื่อให้ผู้เข้ารับการฝึกอบรมได้สร้างเครือข่ายความร่วมมือ เกิดความรักสามัคคี ธำรงไว้ซึ่งสถาบันชาติ ศาสนา พระมหากษัตริย์	การจัดฝึกอบรมเสริมสร้างศักยภาพให้กับผู้นำชุมชนให้กับผู้บริหารท้องถิ่น สมาชิกท้องถิ่น ผู้นำชุมชน ข้าราชการและพนักงานท้องถิ่น จำนวน 4 รุ่น ๆ ละ 100 คน รวมทั้งสิ้น 400 คน	-	1,500,000	1,500,000	1,500,000	1,500,000	ผู้เข้าร่วมรับการฝึกอบรมและผู้นำชุมชนท้องถิ่น มีความรู้ความสามารถ และมีศักยภาพ เพิ่มขึ้นร้อยละ 80	1.ผู้เข้ารับการฝึกอบรมเกิดความเข้าใจในการบริหารงานและปฏิบัติงานด้านหลักธรรมาภิบาล ปราศจากการทุจริต โปร่งใส ตรวจสอบได้ 2.ผู้เข้ารับการฝึกอบรมได้สร้างเครือข่าย	กองกิจการสภาฯ

ผ.02

รายละเอียดโครงการพัฒนา

แผนพัฒนาท้องถิ่น (พ.ศ.2561 - 2565)

องค์การบริหารส่วนจังหวัดชัยภูมิ

ก. ยุทธศาสตร์จังหวัดที่ 2 การพัฒนาสังคมและคุณภาพชีวิตให้มั่นคงตามหลักปรัชญาเศรษฐกิจพอเพียง

ข. ยุทธศาสตร์การพัฒนาขององค์กรปกครองส่วนท้องถิ่นในเขตจังหวัดยุทธศาสตร์ที่ 8 การบริหารจัดการบ้านเมืองที่ดีมีประสิทธิภาพ

6. ยุทธศาสตร์ การบริหารจัดการบ้านเมืองที่ดี

6.1 แผนงานบริหารงานทั่วไป

ที่	โครงการ	วัตถุประสงค์	เป้าหมาย (ผลผลิตของโครงการ)	งบประมาณ					ตัวชี้วัด (KPI)	ผลที่คาดว่าจะได้รับ	หน่วยงานที่รับผิดชอบหลัก
				2561 (บาท)	2562 (บาท)	2563 (บาท)	2564 (บาท)	2565 (บาท)			
		3.เพื่อให้ปลูกฝังค่านิยม ทัศนคติให้ผู้บริหารท้องถิ่น สมาชิกสภาท้องถิ่น ผู้นำชุมชน ข้าราชการ และพนักงานท้องถิ่นได้มีความรู้ความสามารถยึดหลักคุณธรรม จริยธรรม และนำปรัชญาเศรษฐกิจพอเพียงมาใช้ในการปฏิบัติงานและดำรงชีวิตประจำวัน 4. เพื่อให้ผู้เข้ารับการฝึกอบรมได้มีความรู้ด้านกฎหมายที่เกี่ยวข้องกับการปฏิบัติหน้าที่และการดำเนินงานในศูนย์ดำรงธรรมของท้องถิ่น							ความร่วมมือเกิดความรักสามัคคี ธำรงไว้ซึ่งสถาบันชาติ ศาสนา พระมหากษัตริย์ 3.ผู้เข้ารับการฝึกอบรมมีทัศนคติที่ต่อพัฒนาชุมชนของตน มีความรู้ความสามารถยึดหลักคุณธรรม จริยธรรม และนำปรัชญาเศรษฐกิจพอเพียงมาใช้ในการปฏิบัติงานและดำรงชีวิตประจำวัน 4. ผู้เข้ารับการฝึกอบรมมีความรู้เกี่ยวด้านกฎหมายที่เกี่ยวข้อง	

ผ.02

รายละเอียดโครงการพัฒนา

แผนพัฒนาท้องถิ่น (พ.ศ.2561 - 2565)

องค์การบริหารส่วนจังหวัดชัยภูมิ

ก. ยุทธศาสตร์จังหวัดที่ 2 การพัฒนาสังคมและคุณภาพชีวิตให้มั่นคงตามหลักปรัชญาเศรษฐกิจพอเพียง

ข. ยุทธศาสตร์การพัฒนาขององค์กรปกครองส่วนท้องถิ่นในเขตจังหวัดยุทธศาสตร์ที่ 8 การบริหารจัดการบ้านเมืองที่ดีมีประสิทธิภาพ

6. ยุทธศาสตร์ การบริหารจัดการบ้านเมืองที่ดี

6.1 แผนงานบริหารงานทั่วไป

ที่	โครงการ	วัตถุประสงค์	เป้าหมาย (ผลผลิตของโครงการ)	งบประมาณ					ตัวชี้วัด (KPI)	ผลที่คาดว่าจะได้รับ	หน่วยงานที่รับผิดชอบหลัก
				2561 (บาท)	2562 (บาท)	2563 (บาท)	2564 (บาท)	2565 (บาท)			
45	โครงการวันท้องถิ่นไทย องค์การบริหารส่วนจังหวัดชัยภูมิ	1. เพื่อรำลึกถึงพระมหากรุณาธิคุณแห่งพระบาทสมเด็จพระจุลจอมเกล้าเจ้าอยู่หัว ที่ทรงมีพระบรมราชโองการให้ยกฐานะตำบลท่าฉลอมขึ้นเป็นสุขาภิบาลท่าฉลอม 2. เพื่อเป็นการมอบความรู้ให้แก่ประชาชนและผู้ที่สนใจในเรื่องของการกระจายอำนาจการปกครองให้แก่ประชาชน 3. เพื่อเป็นขวัญและกำลังใจให้	- เป้าหมาย ประชาชนทั่วไป ข้าราชการลูกจ้าง และพนักงานสังกัด อปท.จ.ชัยภูมิ - ลักษณะการดำเนินงาน จัดงานวันท้องถิ่นไทย บริเวณศาลากลางจังหวัดชัยภูมิ ในวันที่ 18 มีนาคม ของทุกปี	-	220,000	220,000	220,000	220,000	ประชาชนทั่วไป ข้าราชการลูกจ้าง และพนักงานฯ มีจิตสำนึกในการเทิดทูน และดำรงไว้ ซึ่งสถาบันพระมหากษัตริย์ และรักในองค์กรปกครองส่วนท้องถิ่น ร้อยละ 80	กับการปฏิบัติหน้าที่ และการดำเนินงานในศูนย์ดำรงธรรมของท้องถิ่นตอบสนองความต้องการของประชาชน 1. ข้าราชการ พนักงาน ลูกจ้างขององค์กรปกครองส่วนท้องถิ่น และประชาชนได้รำลึกถึงพระมหากรุณาธิคุณแห่งพระบามสมเด็จพระจุลจอมเกล้าเจ้าอยู่หัว ที่ทรงมีพระบรมราชโองการให้ยกฐานะตำบลท่าฉลอมขึ้นเป็นสุขาภิบาลท่าฉลอม 2. ประชาชนและผู้ที่สนใจได้รับความรู้ ในเรื่องของ	สำนักปลัดฯ

ผ.02

รายละเอียดโครงการพัฒนา

แผนพัฒนาท้องถิ่น (พ.ศ.2561 - 2565)

องค์การบริหารส่วนจังหวัดชัยภูมิ

ก. ยุทธศาสตร์จังหวัดที่ 2 การพัฒนาสังคมและคุณภาพชีวิตให้มั่นคงตามหลักปรัชญาเศรษฐกิจพอเพียง

ข. ยุทธศาสตร์การพัฒนาขององค์กรปกครองส่วนท้องถิ่นในเขตจังหวัดยุทธศาสตร์ที่ 8 การบริหารจัดการบ้านเมืองที่ดีมีประสิทธิภาพ

6. ยุทธศาสตร์ การบริหารจัดการบ้านเมืองที่ดี

6.1 แผนงานบริหารงานทั่วไป

ที่	โครงการ	วัตถุประสงค์	เป้าหมาย (ผลผลิตของโครงการ)	งบประมาณ					ตัวชี้วัด (KPI)	ผลที่คาดว่าจะได้รับ	หน่วยงานที่รับผิดชอบหลัก
				2561 (บาท)	2562 (บาท)	2563 (บาท)	2564 (บาท)	2565 (บาท)			
		กับข้าราชการ พนักงาน ลูกจ้างขององค์กรปกครอง ส่วนท้องถิ่น ในการปฏิบัติราชการ								การกระจายอำนาจการ ปกครองให้แก่ประชาชน 3. ข้าราชการ พนักงาน ลูกจ้างขององค์กรปกครอง ส่วนท้องถิ่น ได้รับขวัญและกำลังใจในการปฏิบัติราชการ	
46	โครงการฝึกอบรม การปฐมนิเทศข้าราชการ และพนักงานจ้าง (ใหม่)	1.เพื่อให้บุคลากรได้รับความรู้นโยบาย และภารกิจของ อบจ.ชัยภูมิ 2.เพื่อให้บุคลากรเข้าใจมาตราฐาน ทั่วไป หลักเกณฑ์ เทคนิคและวิธีการ แก้ไขปัญหาต่างๆในการปฏิบัติงาน 3.เพื่อให้บุคลากรมีความพร้อม ในการปฏิบัติหน้าที่ ปรับเปลี่ยน ทักษะแนวคิดเพื่อให้เกิดประโยชน์ สูงสุดกับ อบจ.ชัยภูมิ	1.ข้าราชการและพนักงาน จ้างที่บรรจุใหม่ หรือรับโอน มารับราชการ อบจ.ชัยภูมิ 2.ข้าราชการและพนักงานจ้าง ที่ยังไม่เคยเข้ารับการ ฝึกอบรมหลักสูตรนี้	-	630,000	-	630,000	-	ผู้เข้าอบรมตามโครงการ ไม่น้อยกว่าร้อยละ 80 มีความรู้ความเข้าใจใน การปฏิบัติหน้าที่ได้ อย่างถูกต้องมากขึ้น	1.ผู้เข้ารับการฝึกอบรม ได้รับความรู้ นโยบาย และภารกิจ ของ อบจ.ชย. 2.บุคลากรเข้าใจมาตรฐาน ทั่วไป หลักเกณฑ์ เทคนิค และวิธีการแก้ไขปัญหา ต่างๆ ในการปฏิบัติงาน 3.บุคลากรมีความพร้อม ในการปฏิบัติหน้าที่	กองการเจ้าหน้าที่

ผ.02

รายละเอียดโครงการพัฒนา

แผนพัฒนาท้องถิ่น (พ.ศ.2561 - 2565)

องค์การบริหารส่วนจังหวัดชัยภูมิ

ก. ยุทธศาสตร์จังหวัดที่ 2 การพัฒนาสังคมและคุณภาพชีวิตให้มั่นคงตามหลักปรัชญาเศรษฐกิจพอเพียง

ข. ยุทธศาสตร์การพัฒนาขององค์กรปกครองส่วนท้องถิ่นในเขตจังหวัดยุทธศาสตร์ที่ 8 การบริหารจัดการบ้านเมืองที่ดีมีประสิทธิภาพ

6. ยุทธศาสตร์ การบริหารจัดการบ้านเมืองที่ดี

6.1 แผนงานบริหารงานทั่วไป

ที่	โครงการ	วัตถุประสงค์	เป้าหมาย (ผลผลิตของโครงการ)	งบประมาณ 2561 (บาท)	2562 (บาท)	2563 (บาท)	2564 (บาท)	2565 (บาท)	ตัวชี้วัด (KPI)	ผลที่คาดว่าจะได้รับ	หน่วยงานที่รับผิดชอบหลัก
47	โครงการเฉลิมพระชนมพรรษาสมเด็จพระเจ้าอยู่หัวมหาวชิราลงกรณ บดินทรเทพยวรางกูร รัชกาลที่ 10	1. เพื่อเป็นการเฉลิมพระเกียรติและแสดงออกถึงความจงรักภักดีในโอกาสที่สมเด็จพระเจ้าอยู่หัวมหาวชิราลงกรณ บดินทรเทพยวรางกูร 2. เพื่อเผยแพร่พระราชกรณียกิจของสมเด็จพระเจ้าอยู่หัวมหาวชิราลงกรณ บดินทรเทพยวรางกูร และตระหนักในพระมหากรุณาธิคุณที่ทรงมีต่อปวงพสกนิกรชาวไทย 3.เพื่อให้ประชาชนทั่วไปและหน่วยงานต่างๆ ในจังหวัดชัยภูมิ ได้มีส่วนร่วมในการจัดกิจกรรมเพื่อสร้างความรัก	- เป้าหมาย ประชาชนทั่วไป ข้าราชการลูกจ้างและพนักงานฯ - ลักษณะการดำเนินงาน จัดงานพระราชพิธี วันเฉลิมพระชนมพรรษาสมเด็จพระเจ้าอยู่หัวมหาวชิราลงกรณ บดินทรเทพยวรางกูร รัชกาลที่ 10 บริเวณพื้นที่จังหวัดชัยภูมิ ในวันที่ 28 กรกฎาคม ของทุกปี	-	1,490,000	1,490,000	1,490,000	-	ประชาชนทั่วไป ข้าราชการลูกจ้างและพนักงานฯ มีจิตสำนึกในการเทิดทูนและดำรงไว้ซึ่งสถาบันพระมหากษัตริย์ ร้อยละ 80	ปรับเปลี่ยนทักษะแนวคิด เพื่อให้เกิดประโยชน์สูงสุดกับ อบจ.ชัยภูมิ 1. ประชาชนทั่วไปและข้าราชการ พนักงาน ฯ ร่วมเฉลิมพระเกียรติและแสดงออกถึงความจงรักภักดีในโอกาสที่สมเด็จพระเจ้าอยู่หัวมหาวชิราลงกรณ บดินทรเทพยวรางกูร ทรงเจริญพระชนมพรรษา 66 พรรษา 2. ประชาชนทั่วไปและข้าราชการ พนักงาน ฯ	สำนักปลัดฯ

ผ.02

รายละเอียดโครงการพัฒนา

แผนพัฒนาท้องถิ่น (พ.ศ.2561 - 2565)

องค์การบริหารส่วนจังหวัดชัยภูมิ

ก. ยุทธศาสตร์จังหวัดที่ 2 การพัฒนาสังคมและคุณภาพชีวิตให้มั่นคงตามหลักปรัชญาเศรษฐกิจพอเพียง

ข. ยุทธศาสตร์การพัฒนาขององค์กรปกครองส่วนท้องถิ่นในเขตจังหวัดยุทธศาสตร์ที่ 8 การบริหารจัดการบ้านเมืองที่ดีมีประสิทธิภาพ

6. ยุทธศาสตร์ การบริหารจัดการบ้านเมืองที่ดี

6.1 แผนงานบริหารงานทั่วไป

ที่	โครงการ	วัตถุประสงค์	เป้าหมาย (ผลผลิตของโครงการ)	งบประมาณ 2561 (บาท)	2562 (บาท)	2563 (บาท)	2564 (บาท)	2565 (บาท)	ตัวชี้วัด (KPI)	ผลที่คาดว่าจะได้รับ	หน่วยงานที่รับผิดชอบหลัก
		สามัคคีของหน่วยงานและคนในชุมชน								มีจิตสำนึกในการเทิดทูนและดำรงไว้ซึ่งสถาบันพระมหากษัตริย์ 3. ประชาชนทั่วไปได้ทราบถึงพระราชกรณียกิจของสมเด็จสมเด็จพระเจ้าอยู่หัวมหาวชิราลงกรณ บดินทรเทพยวรางกูร	
48	โครงการเฉลิมพระชนมพรรษาเทิดไท้องค์ราชินี สมเด็จพระนางเจ้าสิริกิติ์ พระบรมราชินีนาถ ในพระบาทสมเด็จพระปรมินทรมหาภูมิพลอดุลยเดช	1. เพื่อเป็นการเฉลิมพระเกียรติและแสดงออกถึงความจงรักภักดีในโอกาสที่สมเด็จพระนางเจ้าสิริกิติ์ พระบรมราชินีนาถในพระบาทสมเด็จพระปรมินทรมหาภูมิพลอดุลยเดช 2. เพื่อเป็นการสร้างจิตสำนึกในการ	- เป้าหมาย ประชาชนทั่วไป ข้าราชการลูกจ้างและพนักงานฯ - ลักษณะการดำเนินงาน จัดงานพระราชพิธีวันเฉลิมพระชนมพรรษา สมเด็จพระนางเจ้าสิริกิติ์	-	510,000	510,000	510,000	-	ประชาชนทั่วไป ข้าราชการลูกจ้างและพนักงานฯ มีจิตสำนึกในการเทิดทูนและดำรงไว้ซึ่งสถาบันพระมหากษัตริย์ร้อยละ 80	1. ประชาชนได้ร่วมเทิดทูนสถาบันชาติ ศาสนา พระมหากษัตริย์ 2. ประชาชน และสังคมเกิดความรักความสามัคคีโดยมีสถาบัน	สำนักปลัดฯ

ผ.02

รายละเอียดโครงการพัฒนา

แผนพัฒนาท้องถิ่น (พ.ศ.2561 - 2565)

องค์การบริหารส่วนจังหวัดชัยภูมิ

ก. ยุทธศาสตร์จังหวัดที่ 2 การพัฒนาสังคมและคุณภาพชีวิตให้มั่นคงตามหลักปรัชญาเศรษฐกิจพอเพียง

ข. ยุทธศาสตร์การพัฒนาขององค์กรปกครองส่วนท้องถิ่นในเขตจังหวัดยุทธศาสตร์ที่ 8 การบริหารจัดการบ้านเมืองที่ดีมีประสิทธิภาพ

6. ยุทธศาสตร์ การบริหารจัดการบ้านเมืองที่ดี

6.1 แผนงานบริหารงานทั่วไป

ที่	โครงการ	วัตถุประสงค์	เป้าหมาย (ผลผลิตของโครงการ)	งบประมาณ 2561 (บาท)	2562 (บาท)	2563 (บาท)	2564 (บาท)	2565 (บาท)	ตัวชี้วัด (KPI)	ผลที่คาดว่าจะได้รับ	หน่วยงานที่รับผิดชอบหลัก
		เทิดทูน และดำรงไว้ซึ่งสถาบันพระมหากษัตริย์ 3.เพื่อเพิ่มพื้นที่ป่าไม้ในพื้นที่จังหวัดชัยภูมิ และฟื้นฟูสภาพแวดล้อมและช่วยลดภาวะโลกร้อน 4. เพื่อเพิ่มปลากลับคืนแหล่งน้ำสร้างระบบนิเวศน์ที่ดีขึ้น 5. เพื่อจัดกิจกรรมพระราชกรณียกิจและระลึกถึงพระมหากรุณาธิคุณของสมเด็จพระนางเจ้าสิริกิติ์ พระบรมราชินีนาถในพระบาทสมเด็จพระปรมินทรมหาภูมิพลอดุลยเดช	พระบรมราชินีนาถในพระบาทสมเด็จพระปรมินทรมหาภูมิพลอดุลยเดช บริเวณพื้นที่จังหวัดชัยภูมิ วันที่ 12 สิงหาคม ของทุกปี							พระมหากษัตริย์เป็นศูนย์รวมจิตใจทำกิจกรรมสาธารณประโยชน์ เพื่อถวายเป็นพระราชกุศลแด่พระบาทสมเด็จพระปรมินทรมหาภูมิพลอดุลยเดช 3. ประชาชนได้ร่วมน้อมรำลึกในพระมหากรุณาธิคุณและแสดงความจงรักภักดีถวายเป็นพระราชสักการะแด่สมเด็จพระนางเจ้าสิริกิติ์ พระบรมราชินีนาถ ในพระบาทสมเด็จพระปรมินทรมหาภูมิพลอดุลยเดช ที่ได้สร้างคุณประโยชน์แก่ประเทศชาติ	

ผ.02

รายละเอียดโครงการพัฒนา

แผนพัฒนาท้องถิ่น (พ.ศ.2561 - 2565)

องค์การบริหารส่วนจังหวัดชัยภูมิ

ก. ยุทธศาสตร์จังหวัดที่ 2 การพัฒนาสังคมและคุณภาพชีวิตให้มั่นคงตามหลักปรัชญาเศรษฐกิจพอเพียง

ข. ยุทธศาสตร์การพัฒนาขององค์กรปกครองส่วนท้องถิ่นในเขตจังหวัดยุทธศาสตร์ที่ 8 การบริหารจัดการบ้านเมืองที่ดีมีประสิทธิภาพ

6. ยุทธศาสตร์ การบริหารจัดการบ้านเมืองที่ดี

6.1 แผนงานบริหารงานทั่วไป

ที่	โครงการ	วัตถุประสงค์	เป้าหมาย (ผลผลิตของโครงการ)	งบประมาณ					ตัวชี้วัด (KPI)	ผลที่คาดว่าจะได้รับ	หน่วยงานที่รับผิดชอบหลัก
				2561 (บาท)	2562 (บาท)	2563 (บาท)	2564 (บาท)	2565 (บาท)			
49	โครงการอบรมเพิ่มความรู้แก่บุคลากรขององค์การบริหารส่วนจังหวัดชัยภูมิ เกี่ยวกับพระราชบัญญัติข้อมูลข่าวสารของทางราชการ พ.ศ.2540	1 เพื่อให้บุคลากรองค์การบริหารส่วนจังหวัดชัยภูมิ และประชาชนมีความรู้ความเข้าใจและปฏิบัติหน้าที่เกี่ยวกับพระราชบัญญัติข้อมูลข่าวสารของทางราชการ พ.ศ.2540 ได้อย่างถูกต้อง 2 เพื่อให้บุคลากรองค์การบริหารส่วนจังหวัดชัยภูมิ มีความรู้ ความเข้าใจเกี่ยวกับระเบียบกฎหมาย มติ ครม. และหนังสือสั่งการต่างๆ ที่เกี่ยวข้อง 3. เพื่อให้ประชาชนได้มีโอกาสได้รับรู้และการเข้าถึงข้อมูลข่าวสารของทางราชการได้อย่างถูกต้อง รวดเร็ว	ผู้บริหาร ข้าราชการพนักงาน เจ้าหน้าที่สังกัดองค์การบริหารส่วนจังหวัดชัยภูมิ และประชาชนทั่วไป จำนวน 150 คน เข้าร่วมอบรมพระราชบัญญัติข้อมูลข่าวสารของทางราชการ พ.ศ.2540 ณ โรงแรมชัยภูมิปาร์ค ตำบลบ้านเล่า อำเภอเมือง จังหวัดชัยภูมิ โดยวิทยากรจากสำนักนายกรัฐมนตรี	-	107,400	107,400	107,400	107,400	ผู้บริหาร ข้าราชการพนักงานและประชาชนที่เข้ารับการฝึกอบรมมีความรู้เกี่ยวกับพระราชบัญญัติข้อมูลข่าวสารของทางราชการ พ.ศ.2540 และแนวทางการปฏิบัติที่ชัดเจนและถูกต้อง ไม่น้อยกว่าร้อยละ 80	1.บุคลากรองค์การบริหารส่วนจังหวัดชัยภูมิ และประชาชนมีความรู้ความเข้าใจและปฏิบัติหน้าที่เกี่ยวกับพระราชบัญญัติข้อมูลข่าวสารของทางราชการ พ.ศ.2540 ได้อย่างถูกต้อง 2.บุคลากรองค์การบริหารส่วนจังหวัดชัยภูมิ มีความรู้ความเข้าใจ เกี่ยวกับระเบียบ กฎหมาย มติ ครม. และหนังสือสั่งการต่างๆ ที่เกี่ยวข้อง 3.ประชาชนได้มีโอกาสได้	สำนักปลัดฯ

ผ.02

รายละเอียดโครงการพัฒนา

แผนพัฒนาท้องถิ่น (พ.ศ.2561 - 2565)

องค์การบริหารส่วนจังหวัดชัยภูมิ

ก. ยุทธศาสตร์จังหวัดที่ 2 การพัฒนาสังคมและคุณภาพชีวิตให้มั่นคงตามหลักปรัชญาเศรษฐกิจพอเพียง

ข. ยุทธศาสตร์การพัฒนาขององค์กรปกครองส่วนท้องถิ่นในเขตจังหวัดยุทธศาสตร์ที่ 8 การบริหารจัดการบ้านเมืองที่ดีมีประสิทธิภาพ

6. ยุทธศาสตร์ การบริหารจัดการบ้านเมืองที่ดี

6.1 แผนงานบริหารงานทั่วไป

ที่	โครงการ	วัตถุประสงค์	เป้าหมาย (ผลผลิตของโครงการ)	งบประมาณ					ตัวชี้วัด (KPI)	ผลที่คาดว่าจะได้รับ	หน่วยงานที่รับผิดชอบหลัก
				2561 (บาท)	2562 (บาท)	2563 (บาท)	2564 (บาท)	2565 (บาท)			
50	โครงการเฉลิมพระชนม - พรรษา สมเด็จพระเทพรัตนราชสุดาฯ สยามบรมราชกุมารี	1. เพื่อเป็นการเฉลิมพระเกียรติ และแสดงออกถึงความจงรักภักดีในโอกาสวันพระราชสมภพของสมเด็จพระเทพรัตนราชสุดาฯ สยามบรมราชกุมารี 2. เพื่อเป็นการสร้างจิตสำนึกในการเทิดทูน และดำรงไว้ซึ่งสถาบันพระมหากษัตริย์ พระบรมวงศานุวงศ์ 3. เพื่อให้ประชาชนทั่วไปได้ทราบถึงพระราชกรณียกิจของสมเด็จพระเทพรัตนราชสุดาฯ สยามบรมราชกุมารี	- เป้าหมาย ประชาชนทั่วไป ข้าราชการลูกจ้างและพนักงาน ฯ มีจิต - ลักษณะการดำเนินงาน จัดงานราชพิธีเฉลิมพระชนมพรรษาสมเด็จพระเทพรัตนราชสุดาสยามบรมราชกุมารี บริเวณพื้นที่จังหวัดชัยภูมิ ในวันที่ 2 เมษายนของทุกปี	-	500,000	500,000	500,000	-	ประชาชนทั่วไป ข้าราชการลูกจ้างและพนักงาน ฯ มีจิตสำนึกในการเทิดทูนและดำรงไว้ซึ่งสถาบันพระมหากษัตริย์และสมเด็จพระเทพรัตนสยามบรมราชราชสุดากุมารี	รับรู้และการเข้าถึงข้อมูลข่าวสารของทางราชการได้อย่างถูกต้อง รวดเร็ว 1. ประชาชนทั่วไป ข้าราชการ ลูกจ้าง และพนักงานฯ ร่วมเฉลิมพระเกียรติ และแสดงออกถึงความจงรักภักดีในโอกาสที่สมเด็จพระเทพรัตนราชสุดาฯ สยามบรมราชกุมารี ทรงเจริญพระชนมพรรษา 64 พรรษา 2. ประชาชนทั่วไป ข้าราชการและพนักงานฯ	สำนักปลัดฯ

ผ.02

รายละเอียดโครงการพัฒนา

แผนพัฒนาท้องถิ่น (พ.ศ.2561 - 2565)

องค์การบริหารส่วนจังหวัดชัยภูมิ

ก. ยุทธศาสตร์จังหวัดที่ 2 การพัฒนาสังคมและคุณภาพชีวิตให้มั่นคงตามหลักปรัชญาเศรษฐกิจพอเพียง

ข. ยุทธศาสตร์การพัฒนาขององค์กรปกครองส่วนท้องถิ่นในเขตจังหวัดยุทธศาสตร์ที่ 8 การบริหารจัดการบ้านเมืองที่ดีมีประสิทธิภาพ

6. ยุทธศาสตร์ การบริหารจัดการบ้านเมืองที่ดี

6.1 แผนงานบริหารงานทั่วไป

ที่	โครงการ	วัตถุประสงค์	เป้าหมาย (ผลผลิตของโครงการ)	งบประมาณ					ตัวชี้วัด (KPI)	ผลที่คาดว่าจะได้รับ	หน่วยงานที่รับผิดชอบหลัก
				2561 (บาท)	2562 (บาท)	2563 (บาท)	2564 (บาท)	2565 (บาท)			
										มีจิตสำนึกในการเทิดทูนและดำรงไว้ซึ่งสถาบันพระมหากษัตริย์ พระบรมวงศานุวงศ์ 3. ประชาชนทั่วไปได้ทราบถึงพระราชกรณียกิจของสมเด็จพระเทพรัตนราชสุดาฯ สยามบรมราชกุมารี	
51	โครงการเฉลิมพระชนมพรรษาพระบาทสมเด็จพระปรเมนทรรามาธิบดีศรีสินทรมหาวชิราลงกรณฯ พระวชิรเกล้าเจ้าอยู่หัว รัชกาลที่ 10	1. เพื่อเป็นการเฉลิมพระเกียรติและแสดงออกถึงความจงรักภักดีในโอกาสที่พระบาทสมเด็จพระปรเมนทรรามาธิบดีศรีสินทรมหาวชิราลงกรณฯ พระวชิรเกล้าเจ้าอยู่หัว 2. เพื่อเผยแพร่พระราชกรณียกิจของพระบาทสมเด็จพระปรเมนทรรามา	- เป้าหมาย ประชาชนทั่วไป ข้าราชการลูกจ้างและพนักงานฯ - ลักษณะการดำเนินงาน จัดงานพระราชพิธี วันเฉลิมพระชนมพรรษาพระบาทสมเด็จพระปรเมนทรรามาธิบดีศรีสุนทร	-	1,490,000	1,490,000	1,490,000	1,490,000	ประชาชนทั่วไป ข้าราชการลูกจ้างและพนักงานฯ มีจิตสำนึกในการเทิดทูนและดำรงไว้ซึ่งสถาบันพระมหากษัตริย์ ร้อยละ 80	1. ประชาชนทั่วไปและข้าราชการ พนักงาน ฯ ร่วมเฉลิมพระเกียรติและแสดงออกถึงความจงรักภักดีในโอกาสวันพระราชสมภพพระบาทสมเด็จพระปรเมนทรรามาธิบดีศรีสินทร	สำนักปลัดฯ

ผ.02

รายละเอียดโครงการพัฒนา

แผนพัฒนาท้องถิ่น (พ.ศ.2561 - 2565)

องค์การบริหารส่วนจังหวัดชัยภูมิ

ก. ยุทธศาสตร์จังหวัดที่ 2 การพัฒนาสังคมและคุณภาพชีวิตให้มั่นคงตามหลักปรัชญาเศรษฐกิจพอเพียง

ข. ยุทธศาสตร์การพัฒนาขององค์กรปกครองส่วนท้องถิ่นในเขตจังหวัดยุทธศาสตร์ที่ 8 การบริหารจัดการบ้านเมืองที่ดีมีประสิทธิภาพ

6. ยุทธศาสตร์ การบริหารจัดการบ้านเมืองที่ดี

6.1 แผนงานบริหารงานทั่วไป

ที่	โครงการ	วัตถุประสงค์	เป้าหมาย (ผลผลิตของโครงการ)	งบประมาณ					ตัวชี้วัด (KPI)	ผลที่คาดว่าจะได้รับ	หน่วยงานที่รับผิดชอบหลัก
				2561 (บาท)	2562 (บาท)	2563 (บาท)	2564 (บาท)	2565 (บาท)			
		ธิบดีศรีสินทรมหาวชิราลงกรณฯ พระวชิรเกล้าเจ้าอยู่หัว และตระหนักในพระมหากรุณาธิคุณที่ทรงมีต่อปวงพสกนิกรชาวไทย 3.เพื่อให้ประชาชนทั่วไปและหน่วยงานต่างๆ ในจังหวัดชัยภูมิ ได้มีส่วนร่วมในการจัดกิจกรรมเพื่อสร้างความรักสามัคคีของหน่วยงานและคนในชุมชน	มหาวชิราลงกรณฯ พระวชิรเกล้าเจ้าอยู่หัวรัชกาลที่ 10 บริเวณพื้นที่จังหวัดชัยภูมิ ในวันที่ 28 กรกฎาคม ของทุกปี							มหาวชิราลงกรณฯ พระวชิรเกล้าเจ้าอยู่หัว 2. ประชาชนทั่วไปและข้าราชการ พนักงาน ฯ มีจิตสำนึกในการเทิดทูนและดำรงไว้ซึ่งสถาบันพระมหากษัตริย์ 3. ประชาชนทั่วไปได้ทราบถึงพระราชกรณียกิจของพระบาทสมเด็จพระปรเมนทรรามาธิบดีศรีสินทรมหาวชิราลงกรณฯ พระวชิรเกล้าเจ้าอยู่หัว	

ผ.02

รายละเอียดโครงการพัฒนา

แผนพัฒนาท้องถิ่น (พ.ศ.2561 - 2565)

องค์การบริหารส่วนจังหวัดชัยภูมิ

ก. ยุทธศาสตร์จังหวัดที่ 2 การพัฒนาสังคมและคุณภาพชีวิตให้มั่นคงตามหลักปรัชญาเศรษฐกิจพอเพียง

ข. ยุทธศาสตร์การพัฒนาขององค์กรปกครองส่วนท้องถิ่นในเขตจังหวัดยุทธศาสตร์ที่ 8 การบริหารจัดการบ้านเมืองที่ดีมีประสิทธิภาพ

6. ยุทธศาสตร์ การบริหารจัดการบ้านเมืองที่ดี

6.1 แผนงานบริหารงานทั่วไป

ที่	โครงการ	วัตถุประสงค์	เป้าหมาย (ผลผลิตของโครงการ)	งบประมาณ					ตัวชี้วัด (KPI)	ผลที่คาดว่าจะได้รับ	หน่วยงานที่รับผิดชอบหลัก
				2561 (บาท)	2562 (บาท)	2563 (บาท)	2564 (บาท)	2565 (บาท)			
52	โครงการเฉลิมพระชนมพรรษาเทิดไท้องค์ราชินี สมเด็จพระนางเจ้าสิริกิติ์ พระบรมราชินีนาถ พระบรมราชชนนีพันปีหลวง	1. เพื่อเป็นการเฉลิมพระเกียรติและแสดงออกถึงความจงรักภักดีในโอกาสที่สมเด็จพระนางเจ้าสิริกิติ์ พระบรมราชินีนาถ พระบรมราชชนนีพันปีหลวง 2. เพื่อเป็นการสร้างจิตสำนึกในการเทิดทูน และดำรงไว้ซึ่งสถาบันพระมหากษัตริย์ 3.เพื่อเพิ่มพื้นที่ป่าไม้ในพื้นที่จังหวัดชัยภูมิ และฟื้นฟูสภาพแวดล้อมและช่วยลดภาวะโลกร้อน 4. เพื่อเพิ่มปลากลับคืนแหล่งน้ำสร้างระบบนิเวศน์ที่ดีขึ้น 5. เพื่อจัดกิจกรรมพระราชกรณียกิจและระลึกถึงพระมหากรุณาธิคุณของสมเด็จ	- เป้าหมาย ประชาชนทั่วไป ข้าราชการลูกจ้างและพนักงานฯ - ลักษณะการดำเนินงาน จัดงานพระราชพิธีวันเฉลิมพระชนมพรรษา สมเด็จพระนางเจ้าสิริกิติ์ พระบรมราชินีนาถ พระบรมราชชนนีพันปีหลวง บริเวณพื้นที่จังหวัดชัยภูมิ วันที่ 12 สิงหาคม ของทุกปี	-	510,000	510,000	510,000	510,000	ประชาชนทั่วไป ข้าราชการลูกจ้างและพนักงานฯ มีจิตสำนึกในการเทิดทูนและดำรงไว้ซึ่งสถาบันพระมหากษัตริย์ ร้อยละ 80	1. ประชาชนได้ร่วมเทิดทูนสถาบันชาติ ศาสนา พระมหากษัตริย์ 2. ประชาชน และสังคมเกิดความรักความสามัคคี โดยมีสถาบันพระมหากษัตริย์เป็นศูนย์รวมจิตใจทำกิจกรรมสาธารณประโยชน์ เพื่อถวายเป็นพระราชกุศลแด่พระบาทสมเด็จพระปรมินทรมหาภูมิพลอดุลยเดช 3. ประชาชนได้ร่วมน้อมรำลึกในพระมหากรุณาธิคุณ และแสดงความจงรักภักดีถวายเป็นพระราชสักการะ	สำนักปลัดฯ

ผ.02

รายละเอียดโครงการพัฒนา

แผนพัฒนาท้องถิ่น (พ.ศ.2561 - 2565)

องค์การบริหารส่วนจังหวัดชัยภูมิ

ก. ยุทธศาสตร์จังหวัดที่ 2 การพัฒนาสังคมและคุณภาพชีวิตให้มั่นคงตามหลักปรัชญาเศรษฐกิจพอเพียง

ข. ยุทธศาสตร์การพัฒนาขององค์กรปกครองส่วนท้องถิ่นในเขตจังหวัดยุทธศาสตร์ที่ 8 การบริหารจัดการบ้านเมืองที่ดีมีประสิทธิภาพ

6. ยุทธศาสตร์ การบริหารจัดการบ้านเมืองที่ดี

6.1 แผนงานบริหารงานทั่วไป

ที่	โครงการ	วัตถุประสงค์	เป้าหมาย (ผลผลิตของโครงการ)	งบประมาณ 2561 (บาท)	2562 (บาท)	2563 (บาท)	2564 (บาท)	2565 (บาท)	ตัวชี้วัด (KPI)	ผลที่คาดว่าจะได้รับ	หน่วยงานที่รับผิดชอบหลัก
		พระนางเจ้าสิริกิติ์ พระบรมราชินีนาถ พระบรมราชชนนีพันปีหลวง								แด่สมเด็จพระนางเจ้าสิริกิติ์ พระบรมราชินีนาถ พระบรมราชชนนีพันปีหลวง ที่ได้สร้างคุณประโยชน์แก่ประเทศชาติ	
53	โครงการเฉลิมพระชนม - พรรษา สมเด็จพระกนิษฐาธิราชเจ้า กรมสมเด็จพระเทพรัตนราชสุดาฯ สยามบรมราชกุมารี	1. เพื่อเป็นการเฉลิมพระเกียรติ และแสดงออกถึงความจงรักภักดีในโอกาสวันพระราชสมภพของสมเด็จพระกนิษฐาธิราชเจ้า กรมสมเด็จรัตนราชสุดาฯ สยามบรมราชกุมารี 2. เพื่อเป็นการสร้างจิตสำนึกในการเทิดทูน และดำรงไว้ซึ่งสถาบันพระมหากษัตริย์ พระบรมวงศานุวงศ์ 3. เพื่อให้ประชาชนทั่วไปได้ทราบถึงพระราชกรณียกิจของสมเด็จพระ	- เป้าหมาย ประชาชนทั่วไป ข้าราชการลูกจ้างและพนักงาน ฯ มีจิต - ลักษณะการดำเนินงาน จัดงานราชพิธีเฉลิมพระชนมพรรษาสมเด็จกนิษฐาธิราชเจ้ากรมสมเด็จพระเทพรัตนราชสุดาสยามบรมราชกุมารี บริเวณพื้นที่จังหวัดชัยภูมิ ในวันที่ 2 เมษายน ของทุกปี	-	-	500,000	500,000	500,000	ประชาชนทั่วไป ข้าราชการลูกจ้างและพนักงาน ฯ มีจิตสำนึกในการเทิดทูนและดำรงไว้ซึ่งสถาบันพระมหากษัตริย์และสมเด็จกนิษฐาธิราชเจ้ากรมสมเด็จพระเทพรัตนราชสุดา สยามบรมราชกุมารี	1. ประชาชนทั่วไป ข้าราชการ ลูกจ้าง และพนักงานฯ ร่วมเฉลิมพระเกียรติ และแสดงออกถึงความจงรักภักดีในโอกาสวันพระราชสมภพสมเด็จพระกนิษฐาธิราชเจ้ากรมสมเด็จพระเทพราชสุดาฯ สยามบรมราชกุมารี 2. ประชาชนทั่วไป	สำนักปลัดฯ

ผ.02

รายละเอียดโครงการพัฒนา

แผนพัฒนาท้องถิ่น (พ.ศ.2561 - 2565)

องค์การบริหารส่วนจังหวัดชัยภูมิ

ก. ยุทธศาสตร์จังหวัดที่ 2 การพัฒนาสังคมและคุณภาพชีวิตให้มั่นคงตามหลักปรัชญาเศรษฐกิจพอเพียง

ข. ยุทธศาสตร์การพัฒนาขององค์กรปกครองส่วนท้องถิ่นในเขตจังหวัดยุทธศาสตร์ที่ 8 การบริหารจัดการบ้านเมืองที่ดีมีประสิทธิภาพ

6. ยุทธศาสตร์ การบริหารจัดการบ้านเมืองที่ดี

6.1 แผนงานบริหารงานทั่วไป

ที่	โครงการ	วัตถุประสงค์	เป้าหมาย (ผลผลิตของโครงการ)	งบประมาณ					ตัวชี้วัด (KPI)	ผลที่คาดว่าจะได้รับ	หน่วยงานที่รับผิดชอบหลัก
				2561 (บาท)	2562 (บาท)	2563 (บาท)	2564 (บาท)	2565 (บาท)			
		กนิษฐาธิราชเจ้า กรมสมเด็จรัตน-ราชสุดาฯ สยามบรมราชกุมารี								ข้าราชการและพนักงานฯ มีจิตสำนึกในการเทิดทูนและดำรงไว้ซึ่งสถาบันพระมหากษัตริย์ พระบรมวงศานุวงศ์ 3. ประชาชนทั่วไปได้ทราบถึงพระราชกรณียกิจของสมเด็จพระกนิษฐาธิราชเจ้า กรมสมเด็จพระเทพราชสุดาฯ สยามบรมราชกุมารี	

ผ.02

รายละเอียดโครงการพัฒนา

แผนพัฒนาท้องถิ่น (พ.ศ.2561 - 2565)

องค์การบริหารส่วนจังหวัดชัยภูมิ

ก. ยุทธศาสตร์จังหวัดที่ 2 การพัฒนาสังคมและคุณภาพชีวิตให้มั่นคงตามหลักปรัชญาเศรษฐกิจพอเพียง

ข. ยุทธศาสตร์การพัฒนาขององค์กรปกครองส่วนท้องถิ่นในเขตจังหวัดยุทธศาสตร์ที่ 8 การบริหารจัดการบ้านเมืองที่ดีมีประสิทธิภาพ

6. ยุทธศาสตร์ การบริหารจัดการบ้านเมืองที่ดี

6.1 แผนงานบริหารงานทั่วไป

ที่	โครงการ	วัตถุประสงค์	เป้าหมาย (ผลผลิตของโครงการ)	งบประมาณ					ตัวชี้วัด (KPI)	ผลที่คาดว่าจะได้รับ	หน่วยงานที่รับผิดชอบหลัก
				2561 (บาท)	2562 (บาท)	2563 (บาท)	2564 (บาท)	2565 (บาท)			
54	โครงการเฉลิมพระชนม - พรรษา เทิดไท้องค์ราชินี สมเด็จพระนางเจ้าสุทิดา พัชรสุธาพิมลลักษณ พระบรมราชินี	1. เพื่อเป็นการเฉลิมพระเกียรติ และแสดงออกถึงความจงรักภักดีในโอกาสวันพระราชสมภพที่สมเด็จพระนางเจ้าสุทิดา พัชรสุธาพิมลลักษณ พระบรมราชินี 2. เพื่อเป็นการสร้างจิตสำนึกในการเทิดทูน และดำรงไว้ซึ่งสถาบันพระมหากษัตริย์ 3.เพื่อเพิ่มพื้นที่ป่าไม้ในพื้นที่จังหวัดชัยภูมิ และฟื้นฟูสภาพแวดล้อมและช่วยลดภาวะโลกร้อน 4. เพื่อเพิ่มปลากลับคืนแหล่งน้ำสร้างระบบนิเวศน์ที่ดีขึ้น 5. เพื่อจัดกิจกรรมพระราชกรณียกิจและระลึกถึงพระมหากรุณาธิคุณของสมเด็จ	- เป้าหมาย ประชาชนทั่วไป ข้าราชการลูกจ้างและพนักงาน ฯ มีจิต - ลักษณะการดำเนินงาน จัดงานราชพิธีเฉลิมพระชนมพรรษาสมเด็จพระนางเจ้าสุทิดา พัชรสุธาพิมลลักษณ บริเวณพื้นที่จังหวัดชัยภูมิ ในวันที่ 3 มิถุนายน ของทุกปี	-	500,000	500,000	500,000	500,000	ประชาชนทั่วไป ข้าราชการลูกจ้างและพนักงาน ฯ มีจิตสำนึกในการเทิดทูนและดำรงไว้ซึ่งสถาบันพระมหากษัตริย์ ร้อยละ 80	1. ประชาชนได้ร่วมเทิดทูนสถาบันชาติ ศาสนา พระมหากษัตริย์ 2. ประชาชน และสังคมเกิดความรัก ความสามัคคี โดยมีพระมหากษัตริย์เป็นศูนย์รวมจิตใจทำกิจกรรมสาธารณประโยชน์ เพื่อถวายเป็นพระราชกุศลแด่พระบาทสมเด็จพระปรมินทรมหาภูมิพลอดุลยเดช 3. ประชาชนได้ร่วมน้อมรำลึกในพระมหากรุณาธิคุณ และแสดงความจงรักภักดีถวายเป็นพระราชสักการะแด่สมเด็จพระนางเจ้าสุทิดา พัชรสุธาพิมลลักษณพระบรมราชินี	สำนักปลัดฯ

ผ.02

รายละเอียดโครงการพัฒนา

แผนพัฒนาท้องถิ่น (พ.ศ.2561 - 2565)

องค์การบริหารส่วนจังหวัดชัยภูมิ

ก. ยุทธศาสตร์จังหวัดที่ 2 การพัฒนาสังคมและคุณภาพชีวิตให้มั่นคงตามหลักปรัชญาเศรษฐกิจพอเพียง

ข. ยุทธศาสตร์การพัฒนาขององค์กรปกครองส่วนท้องถิ่นในเขตจังหวัดยุทธศาสตร์ที่ 8 การบริหารจัดการบ้านเมืองที่ดีมีประสิทธิภาพ

6. ยุทธศาสตร์ การบริหารจัดการบ้านเมืองที่ดี

6.1 แผนงานบริหารงานทั่วไป

ที่	โครงการ	วัตถุประสงค์	เป้าหมาย (ผลผลิตของโครงการ)	งบประมาณ					ตัวชี้วัด (KPI)	ผลที่คาดว่าจะได้รับ	หน่วยงานที่รับผิดชอบหลัก
				2561 (บาท)	2562 (บาท)	2563 (บาท)	2564 (บาท)	2565 (บาท)			
55	โครงการ "วันองค์การบริหารส่วนจังหวัด" องค์การบริหารส่วนจังหวัดชัยภูมิ	พระนางเจ้าสุทิดา พัชรสุธาพิมลลักษณ พระบรมราชินี 1. เพื่อให้พี่น้องชาวองค์การบริหารส่วนจังหวัดชัยภูมิ ได้รับทราบถึงความเป็นมาของการจัดตั้งองค์การบริหารส่วนจังหวัด 2. เพื่อให้เกิดความสามัคคี ในองค์กร 3. จัดกิจกรรมทางศาสนา กิจกรรมบำเพ็ญประโยชน์ กิจกรรมปลูกป่า กิจกรรมปล่อยสัตว์	ผู้บริหาร ข้าราชการ ลูกจ้างประจำ และพนักงานจ้าง ได้รับทราบถึงความเป็นมาของการจัดตั้งองค์การบริหารส่วนจังหวัด ในวันที่ 1 พฤศจิกายน ของทุกปี บริเวณพื้นที่จังหวัดชัยภูมิ กิจกรรม 1. จัดกิจกรรมทำบุญถวายเพลพระ 2. กิจกรรมจัดนิทรรศการวิชาการและแสดงผลงานของหน่วยงานในองค์การบริหารส่วนจังหวัดชัยภูมิ และสถานศึกษาฯ รวม 27 หน่วยงาน	-	300,000	300,000	300,000	300,000	ผู้บริหาร ข้าราชการ ลูกจ้างประจำ และพนักงานจ้าง ได้รับทราบถึงความเป็นมาของการจัดตั้งองค์การบริหารส่วนจังหวัด เพิ่มขึ้นร้อยละ 80	ที่ได้สร้างคุณประโยชน์แก่ประเทศชาติ 1. พี่น้องชาวองค์การบริหารส่วนจังหวัดชัยภูมิ ได้รับทราบถึงความเป็นมาของการจัดตั้งองค์การบริหารส่วนจังหวัด 2. เกิดความสามัคคีในองค์กร	สำนักปลัดฯ

ผ.02

รายละเอียดโครงการพัฒนา

แผนพัฒนาท้องถิ่น (พ.ศ.2561 - 2565)

องค์การบริหารส่วนจังหวัดชัยภูมิ

ก. ยุทธศาสตร์จังหวัดที่ 2 การพัฒนาสังคมและคุณภาพชีวิตให้มั่นคงตามหลักปรัชญาเศรษฐกิจพอเพียง

ข. ยุทธศาสตร์การพัฒนาขององค์กรปกครองส่วนท้องถิ่นในเขตจังหวัดยุทธศาสตร์ที่ 8 การบริหารจัดการบ้านเมืองที่ดีมีประสิทธิภาพ

6. ยุทธศาสตร์ การบริหารจัดการบ้านเมืองที่ดี

6.1 แผนงานบริหารงานทั่วไป

ที่	โครงการ	วัตถุประสงค์	เป้าหมาย (ผลผลิตของโครงการ)	งบประมาณ 2561 (บาท)	2562 (บาท)	2563 (บาท)	2564 (บาท)	2565 (บาท)	ตัวชี้วัด (KPI)	ผลที่คาดว่าจะได้รับ	หน่วยงานที่รับผิดชอบหลัก
56	โครงการเตรียมรับเสด็จ	1. เพื่อเป็นการเตรียมการรับเสด็จฯ ในกรณี พระบาทสมเด็จพระเจ้าอยู่หัวฯ และพระบรมวงศ์ศานุวงศ์เสด็จเยี่ยมราษฎรในเขตพื้นที่จังหวัดชัยภูมิ 2. เพื่อเป็นการสร้างจิตสำนึกในการเทิดทูนและดำรงไว้ซึ่งสถาบันพระมหากษัตริย์ 3. เพื่อให้ประชาชนทั่วไปได้ทราบถึงพระราชกรณียกิจของพระบาทสมเด็จพระปรเมนทรรามาธิบดีศรีสินทรมหาวชิราลงกรณฯ พระวชิรเกล้าเจ้าอยู่หัว	3. จัดกิจกรรมบำเพ็ญประโยชน์ทำความสะอาดสถานที่สาธารณะประโยชน์ 1. จ้างจัดทำป้ายประชาสัมพันธ์/พระบรมฉายาลักษณ์/ตราประจำพระองค์ ฯลฯ 2. ค่าวัสดุจัดนิทรรศการ ฯลฯ 3. จัดสถานที่จัดงานและประดับตกแต่งบริเวณพิธี 4. จัดซื้อน้ำแข็งและน้ำดื่ม เพื่อใช้บริการประธาน แขกผู้เข้าร่วมงาน และติดตั้งระบบไฟฟ้าและแสงสว่าง	-	490,000	490,000	490,000	490,000	ประชาชนทั่วไป ข้าราชการ และพนักงานฯ มีจิตสำนึกในการเทิดทูนและดำรงไว้ซึ่งสถาบันพระมหากษัตริย์ พระบรมวงศานุวงศ์ 100%	1. การเตรียมการรับเสด็จในกรณีเสด็จเยี่ยมในเขตพื้นที่จังหวัดชัยภูมิ เรียบร้อย สมพระเกียรติ 2. ประชาชนทั่วไปมีจิตสำนึกในการเทิดทูนและดำรงไว้ซึ่งสถาบันพระมหากษัตริย์ 3. ประชาชนทั่วไปได้ทราบถึงพระราชกรณียกิจของพระบาทสมเด็จพระปรเมนทรรามาธิบดีศรีสินทรมหาวชิราลงกรณฯ พระวชิรเกล้าเจ้าอยู่หัว	สำนักปลัด ฯ

ผ.02

รายละเอียดโครงการพัฒนา

แผนพัฒนาท้องถิ่น (พ.ศ.2561 - 2565)

องค์การบริหารส่วนจังหวัดชัยภูมิ

ก. ยุทธศาสตร์จังหวัดที่ 2 การพัฒนาสังคมและคุณภาพชีวิตให้มั่นคงตามหลักปรัชญาเศรษฐกิจพอเพียง

ข. ยุทธศาสตร์การพัฒนาขององค์กรปกครองส่วนท้องถิ่นในเขตจังหวัดยุทธศาสตร์ที่ 8 การบริหารจัดการบ้านเมืองที่ดีมีประสิทธิภาพ

6. ยุทธศาสตร์ การบริหารจัดการบ้านเมืองที่ดี

6.1 แผนงานบริหารงานทั่วไป

ที่	โครงการ	วัตถุประสงค์	เป้าหมาย (ผลผลิตของโครงการ)	งบประมาณ 2561 (บาท)	2562 (บาท)	2563 (บาท)	2564 (บาท)	2565 (บาท)	ตัวชี้วัด (KPI)	ผลที่คาดว่าจะได้รับ	หน่วยงานที่รับผิดชอบหลัก
		รัชกาลที่ 10 และพระบรมวงศานุวงศ์								รัชกาลที่ 10 และพระบรมวงศานุวงศ์	
57	โครงการต้นกล้าประชาธิป-ไตย ใฝ่ใจเรียนรู้สู่หลักปรัชญาเศรษฐกิจพอเพียง	1. เพื่อเสริมสร้างความรู้ความเข้าใจ เกี่ยวกับการเมืองการปกครองในระบอบประ-ชาธิปไตยอันมีพระมหา-กษัตริย์ทรงเป็นประมุข 2. เพื่อกระตุ้นให้ผู้เข้ารับการฝึกอบรมสนใจศึกษาหาความรู้เกี่ยวกับหลักพื้นฐานของประชาธิปไตยแบบมีส่วนรวม 3. เพื่อส่งเสริมให้ผู้เข้ารับการฝึกอบรมมีแนวคิดกล้าทำกล้าแสดงออก และการ	จัดฝึกอบรมให้กับนักเรียนนักศึกษา เยาวชน ครู กรรมการ สถานศึกษา และเจ้าหน้าที่ที่เกี่ยวข้อง จำนวน 400 คน	-	1,600,000	1,600,000	1,600,000	1,600,000	ประเมินจากแบบสอบถามความพึงพอใจผู้เข้าร่วมโครงการไม่น้อยกว่าร้อยละ 80	1. ผู้เข้ารับการฝึกอบรมได้รับความรู้ความเข้าใจเกี่ยวกับหลักการเมืองการปกครองในระบอบประชาธิปไตยอันมีพระมหากษัตริย์ทรงเป็นประมุขอย่างถูกต้อง 2. ผู้เข้ารับการฝึกอบรมมีความตื่นตัวในการศึกษาหาความรู้เกี่ยวกับหลักพื้นฐานของประชาธิปไตยแบบมีส่วนร่วมเกิดความสามัคคีปองดองลดปัญหาความขัดแย้ง 3. ผู้เข้ารับการฝึกอบรมได้มี	กองกิจการสภาฯ

ผ.02

รายละเอียดโครงการพัฒนา

แผนพัฒนาท้องถิ่น (พ.ศ.2561 - 2565)

องค์การบริหารส่วนจังหวัดชัยภูมิ

ก. ยุทธศาสตร์จังหวัดที่ 2 การพัฒนาสังคมและคุณภาพชีวิตให้มั่นคงตามหลักปรัชญาเศรษฐกิจพอเพียง

ข. ยุทธศาสตร์การพัฒนาขององค์กรปกครองส่วนท้องถิ่นในเขตจังหวัดยุทธศาสตร์ที่ 8 การบริหารจัดการบ้านเมืองที่ดีมีประสิทธิภาพ

6. ยุทธศาสตร์ การบริหารจัดการบ้านเมืองที่ดี

6.1 แผนงานบริหารงานทั่วไป

ที่	โครงการ	วัตถุประสงค์	เป้าหมาย (ผลผลิตของโครงการ)	งบประมาณ					ตัวชี้วัด (KPI)	ผลที่คาดว่าจะได้รับ	หน่วยงานที่รับผิดชอบหลัก
				2561 (บาท)	2562 (บาท)	2563 (บาท)	2564 (บาท)	2565 (บาท)			
		กล้าแสดงความคิดเห็นต่อสังคมในทางที่ถูกที่ควร 4. เพื่อเป็นการสำนึกในพระมหากรุณาธิคุณของพระบาทสมเด็จพระปรมินทรมหาภูมิพลอดุลยเดช ผู้เข้ารับการฝึกอบรมได้ศึกษาและเรียนรู้โครงการอันเนื่องมาจากพระราชดำริ ตามแนวทางส่งเสริมการเรียนรู้สู่หลักปรัชญาเศรษฐกิจพอเพียง								แนวคิดกล้าทำกล้าแสดงออกและกล้าแสดงความคิดเห็น ต่อสังคมในทางที่ถูกที่ควร 4. เด็กและเยาวชนรุ่นใหม่สำนึกในพระมหากรุณาธิคุณของพระบาทสมเด็จพระเจ้าอยู่หัวและเจริญรอยตามหลักปรัชญาเศรษฐกิจพอเพียง	

ผ.02

รายละเอียดโครงการพัฒนา

แผนพัฒนาท้องถิ่น (พ.ศ.2561 - 2565)

องค์การบริหารส่วนจังหวัดชัยภูมิ

ก. ยุทธศาสตร์จังหวัดที่ 2 การพัฒนาสังคมและคุณภาพชีวิตให้มั่นคงตามหลักปรัชญาเศรษฐกิจพอเพียง

ข. ยุทธศาสตร์การพัฒนาขององค์กรปกครองส่วนท้องถิ่นในเขตจังหวัดยุทธศาสตร์ที่ 8 การบริหารจัดการบ้านเมืองที่ดีมีประสิทธิภาพ

6. ยุทธศาสตร์ การบริหารจัดการบ้านเมืองที่ดี

6.1 แผนงานบริหารงานทั่วไป

ที่	โครงการ	วัตถุประสงค์	เป้าหมาย (ผลผลิตของโครงการ)	งบประมาณ					ตัวชี้วัด (KPI)	ผลที่คาดว่าจะได้รับ	หน่วยงานที่รับผิดชอบหลัก
				2561 (บาท)	2562 (บาท)	2563 (บาท)	2564 (บาท)	2565 (บาท)			
58	โครงการสัมมนาและศึกษาดูงานเพื่อเพิ่มศักยภาพบุคลากร ด้านการจัดทำแผนพัฒนาท้องถิ่นและการติดตามและประเมินผลแผนพัฒนาท้องถิ่น องค์การบริหารส่วนจังหวัดชัยภูมิ	1. เพื่อพัฒนาทักษะในการเขียนโครงการให้สามารถแก้ปัญหาขององค์กรปกครองส่วนท้องถิ่นที่สอดคล้องกับแนวทางการพัฒนาแผนงาน ยุทธศาสตร์ได้อย่างถูกต้อง 2. เพื่อพัฒนาทักษะการเขียนรายงานผลโครงการตามตัวชี้วัดของโครงการและสามารถจัดทำรายงานผลสัมฤทธิ์ของโครงการได้อย่างชัดเจน ครอบคลุม ถูกต้องเหมาะสม 3. เพื่อให้การจัดทำแผนพัฒนาท้องถิ่น และการติดตามประเมิน	เจ้าหน้าที่กองแผนและงบประมาณ องค์การบริหารส่วนจังหวัดชัยภูมิ จำนวน 50 คน	-	300,000	300,000	300,000	300,000	ร้อยละ 80 ของผู้เข้าร่วมโครงการได้รับการพัฒนาศักยภาพด้านการจัดทำแผน และการติดตามประเมินผลแผนพัฒนาท้องถิ่น	1. ผู้เข้ารับการฝึกอบรมมีความเข้าใจกระบวนการแนวทางการเขียนโครงการ แนวทางการเขียนรายงานผลโครงการตามตัวชี้วัดของโครงการเพื่อนำมาใช้เป็นแนวทางในการจัดทำแผนพัฒนาและติดตามประเมินผลแผนพัฒนาของ อบจ.ชัยภูมิ 2. การดำเนินงานการจัดทำและติดตามประเมินผลแผนพัฒนามีประสิทธิภาพ ประสิทธิผลเกิดประโยชน์ต่อประชาชนในพื้นที่อย่างทั่วถึง	กองแผนและงบประมาณ

รายละเอียดโครงการพัฒนา

แผนพัฒนาท้องถิ่น (พ.ศ.2561 - 2565)

องค์การบริหารส่วนจังหวัดชัยภูมิ

ผ.02

ก. ยุทธศาสตร์จังหวัดที่ 2 การพัฒนาสังคมและคุณภาพชีวิตให้มั่นคงตามหลักปรัชญาเศรษฐกิจพอเพียง

ข. ยุทธศาสตร์การพัฒนาขององค์กรปกครองส่วนท้องถิ่นในเขตจังหวัดยุทธศาสตร์ที่ 8 การบริหารจัดการบ้านเมืองที่ดีมีประสิทธิภาพ

6. ยุทธศาสตร์ การบริหารจัดการบ้านเมืองที่ดี

6.1 แผนงานบริหารงานทั่วไป

ที่	โครงการ	วัตถุประสงค์	เป้าหมาย (ผลผลิตของโครงการ)	งบประมาณ 2561 (บาท)	2562 (บาท)	2563 (บาท)	2564 (บาท)	2565 (บาท)	ตัวชี้วัด (KPI)	ผลที่คาดว่าจะได้รับ	หน่วยงานที่รับผิดชอบหลัก
		ผลแผนพัฒนาขององค์การบริหารส่วนจังหวัดชัยภูมิ ได้มีการแลกเปลี่ยนเรียนรู้การปฏิบัติงานระหว่างองค์กรที่ส่งเสริมให้เกิดองค์กรปกครองส่วนท้องถิ่นมีความเข้มแข็งและมีศักยภาพในการให้บริการสาธารณะ								3. ผู้เข้ารับการฝึกอบรมได้แลกเปลี่ยนประสบการณ์และเกิดเครือข่ายการเรียนรู้เพื่อประสานความร่วมมือในการบริหารจัดการที่ดี รวมไปถึงการจัดทำแผนพัฒนาและติดตามประเมินผลแผนพัฒนาของ อบจ.ชัยภูมิ	
59	โครงการพัฒนาศักยภาพด้านการปรับสมดุลและการพัฒนาระบบบริหารจัดการภาครัฐเพื่อพัฒนาสู่ระบบราชการ 4.0	1. เพื่อให้คณะกรรมการจัดทำแผนพัฒนาฯ คณะกรรมการติดตามและประเมินผลแผนพัฒนาฯ ผู้บริหาร อบจ.ชัยภูมิ ผู้บริหารสถานศึกษา และเจ้าหน้าที่ที่รับผิดชอบงานจัดทำแผนพัฒนาฯ	ผู้เข้ารับการฝึกอบรมและศึกษาดูงานตามโครงการ รวมทั้งสิ้น 145 คน ดังนี้ 1. คณะกรรมการพัฒนา อบจ.ชัยภูมิ 2. คณะกรรมการสนับสนุนการ	-	1,000,000	1,000,000	1,000,000	1,000,000	ร้อยละ 80 ของผู้เข้าร่วมโครงการได้รับการพัฒนาศักยภาพด้านการจัดทำแผนและงบประมาณ	1. ผู้เข้าร่วมโครงการมีความพร้อมในการปรับตัวและพัฒนาแนวทางการปฏิบัติสำหรับการจัดทำแผนและงบประมาณ โดยสามารถนำเทคโนโลยีและนวัตกรรมใหม่ๆ	กองแผนและงบประมาณ

ผ.02

รายละเอียดโครงการพัฒนา

แผนพัฒนาท้องถิ่น (พ.ศ.2561 - 2565)

องค์การบริหารส่วนจังหวัดชัยภูมิ

ก. ยุทธศาสตร์จังหวัดที่ 2 การพัฒนาสังคมและคุณภาพชีวิตให้มั่นคงตามหลักปรัชญาเศรษฐกิจพอเพียง

ข. ยุทธศาสตร์การพัฒนาขององค์กรปกครองส่วนท้องถิ่นในเขตจังหวัดยุทธศาสตร์ที่ 8 การบริหารจัดการบ้านเมืองที่ดีมีประสิทธิภาพ

6. ยุทธศาสตร์ การบริหารจัดการบ้านเมืองที่ดี

6.1 แผนงานบริหารงานทั่วไป

ที่	โครงการ	วัตถุประสงค์	เป้าหมาย (ผลผลิตของโครงการ)	งบประมาณ 2561 (บาท)	2562 (บาท)	2563 (บาท)	2564 (บาท)	2565 (บาท)	ตัวชี้วัด (KPI)	ผลที่คาดว่าจะได้รับ	หน่วยงานที่รับผิดชอบหลัก
		ของ อบจ.ชัยภูมิ มีความพร้อมในการปรับตัวและพัฒนาแนวทางการปฏิบัติสำหรับการจัดทำแผนและงบประมาณ โดยสามารถนำเทคโนโลยีและนวัตกรรมใหม่ๆ มาปรับใช้ในการปฏิบัติงาน เพื่อให้เกิดความรวดเร็วและเชื่อมโยงกัน ในการให้บริการประชาชนสู่ระบบราชการ 4.0 2. เพื่อแลกเปลี่ยนเรียนรู้การปฏิบัติงานที่ส่งเสริมให้เกิดการสร้างธรรมาภิบาล และการมีส่วนร่วมของประชาชน สำหรับเป็นแนวทางในการบริหารจัดการองค์กรให้มีประสิทธิภาพภายใต้หลักความโปร่งใส	จัดทำแผนพัฒนา อบจ.ชัยภูมิ 3. คณะกรรมการติดตามและประเมินผลแผนพัฒนาของ อบจ.ชัยภูมิ 4. ผู้บริหาร อบจ.ชัยภูมิ 5. ผู้บริหารสถานศึกษาในสังกัด อบจ.ชัยภูมิ 6. เจ้าหน้าที่กองแผนและงบประมาณและเจ้าหน้าที่ในการจัดทำแผนพัฒนา							มาปรับใช้ในการปฏิบัติงาน เพื่อให้เกิดความรวดเร็วและเชื่อมโยงกัน ในการให้บริการประชาชนสู่ระบบราชการ 4.0 2. มีการสร้างเครือข่ายและแลกเปลี่ยนเรียนรู้ระหว่างองค์กรในการจัดทำแผนพัฒนาและติดตามประเมินผลแผนพัฒนาของ อบจ.ชัยภูมิ และมีการนำเทคโนโลยีและนวัตกรรมใหม่ๆมาปรับใช้ในการปฏิบัติงานเพื่อให้เกิดความรวดเร็วและเชื่อมโยงกัน 3. เกิดการสร้างธรรมาภิบาลและการมีส่วนร่วมของประชาชนสำหรับเป็นแนวทางในการบริหาร	

ผ.02

รายละเอียดโครงการพัฒนา

แผนพัฒนาท้องถิ่น (พ.ศ.2561 - 2565)

องค์การบริหารส่วนจังหวัดชัยภูมิ

ก. ยุทธศาสตร์จังหวัดที่ 2 การพัฒนาสังคมและคุณภาพชีวิตให้มั่นคงตามหลักปรัชญาเศรษฐกิจพอเพียง

ข. ยุทธศาสตร์การพัฒนาขององค์กรปกครองส่วนท้องถิ่นในเขตจังหวัดยุทธศาสตร์ที่ 8 การบริหารจัดการบ้านเมืองที่ดีมีประสิทธิภาพ

6. ยุทธศาสตร์ การบริหารจัดการบ้านเมืองที่ดี

6.1 แผนงานบริหารงานทั่วไป

ที่	โครงการ	วัตถุประสงค์	เป้าหมาย (ผลผลิตของโครงการ)	งบประมาณ 2561 (บาท)	2562 (บาท)	2563 (บาท)	2564 (บาท)	2565 (บาท)	ตัวชี้วัด (KPI)	ผลที่คาดว่าจะได้รับ	หน่วยงานที่รับผิดชอบหลัก
		โดยยึดหลักประชาชนเป็นศูนย์กลาง								จัดการองค์กรให้มีประสิทธิภาพภายใต้หลักความโปร่งใส โดยยึดหลักประชาชนเป็นศูนย์กลาง	
60	โครงการประชาธิปไตยกับวิถีชีวิตใหม่ของเด็กเยาวชนภายใต้ไทยแลนด์ 4.0	1. เพื่อสร้างเสริมความรู้ ความเข้าใจเรื่องประชาธิปไตยอันมีพระมหากษัตริย์ทรงเป็นประมุข กับการใช้ชีวิตที่ดีเหมาะสม 2. เพื่อเสริมทักษะการปรับตัวให้สามารถใช้วิถีชีวิตตามหลักประชาธิปไตยอย่างถูกต้อง 3. เพื่อให้เกิดภาวะผู้นำด้านประชาธิปไตยของเด็ก เยาวชน ในการพัฒนาชุมชน สังคม ต่อไป	เด็ก เยาวชน ทั่วไป/กลุ่มผู้แทนสภาเด็กเยาวชน จังหวัดชัยภูมิ ในพื้นที่ 16 อำเภอ รวม 4 รุ่น ๆละ 140 คน รวมทั้งสิ้น 560 คน	-	722,880	722,880	722,880	723,000	เด็กและเยาวชนทั่วไป มีความรู้และทักษะเพิ่มขึ้นร้อยละ 80	1. เด็ก เยาวชนทั่วไป/กลุ่มผู้แทนสภาเด็ก เยาวชน มีความสามารถในการกำหนดแนวทางใช้ชีวิตที่ดีมีความเป็นผู้นำตามแบบประชาธิปไตยอันมีพระมหากษัตริย์ทรงเป็นประมุข กับวิถีชีวิตใหม่ ยุคไทยแลนด์ 4.0 2. ครอบครัว ชุมชน สังคม สนับสนุนเด็ก เยาวชน ให้เป็นผู้นำที่ดี เหมาะสมในด้านประชาธิปไตยกับวิถีชีวิตใหม่ยุคไทยแลนด์ 4.0	กองกิจการสภาฯ

ผ.02

รายละเอียดโครงการพัฒนา

แผนพัฒนาท้องถิ่น (พ.ศ.2561 - 2565)

องค์การบริหารส่วนจังหวัดชัยภูมิ

ก. ยุทธศาสตร์จังหวัดที่ 2 การพัฒนาสังคมและคุณภาพชีวิตให้มั่นคงตามหลักปรัชญาเศรษฐกิจพอเพียง

ข. ยุทธศาสตร์การพัฒนาขององค์กรปกครองส่วนท้องถิ่นในเขตจังหวัดยุทธศาสตร์ที่ 8 การบริหารจัดการบ้านเมืองที่ดีมีประสิทธิภาพ

6. ยุทธศาสตร์ การบริหารจัดการบ้านเมืองที่ดี

6.1 แผนงานบริหารงานทั่วไป

ที่	โครงการ	วัตถุประสงค์	เป้าหมาย (ผลผลิตของโครงการ)	งบประมาณ					ตัวชี้วัด (KPI)	ผลที่คาดว่าจะได้รับ	หน่วยงานที่รับผิดชอบหลัก
				2561 (บาท)	2562 (บาท)	2563 (บาท)	2564 (บาท)	2565 (บาท)			
61	โครงการส่งเสริมการมีส่วนร่วมของประชาชนสู่การพัฒนาท้องถิ่นจังหวัดชัยภูมิ	1. เพื่อให้ผู้เข้ารับการฝึกอบรมเกิดความรู้ความเข้าใจถึงบทบาทหน้าที่ของตนเองต่อการพัฒนาท้องถิ่นตามระบบการปกครองในระบอบประชาธิปไตยอันมีพระมหากษัตริย์เป็นประมุข 2. เพื่อประเมินองค์ความรู้ความเข้าใจของผู้เข้ารับการฝึกอบรมในการทำงานด้านการมีส่วนร่วมต่อองค์กรปกครองส่วนท้องถิ่น 3. เพื่อแลกเปลี่ยนเรียนรู้ของการปฏิบัติงานตามภารกิจที่ได้รับจากการทำงานร่วมกับองค์การบริหารส่วนจังหวัดชัยภูมิ	- คณะทำงานพลเมืองอาสาประจำอำเภอ,คณะทำงานจิตอาสาพัฒนาโรงเรียนผู้สูงอายุภายในจังหวัดชัยภูมิ - คณะทำงานการวิจัยเชิงปฏิบัติการจากสถาบันการศึกษาของจังหวัดชัยภูมิ และนักวิจัยอิสระ ประชาชนผู้ที่สนใจและเจ้าหน้าที่ที่เกี่ยวข้อง รวมทั้งสิ้น 230 คน	-	380,000	380,000	380,000	380,000	ประชาชนที่เข้าร่วมมีความรู้สู่การพัฒนาท้องถิ่นเพิ่มขึ้นร้อยละ 80	1. ผู้เข้ารับการฝึกอบรมเกิดความรู้ความเข้าใจถึงบทบาทหน้าที่ของตนเองต่อการพัฒนาท้องถิ่นตามระบบการปกครองในระบอบประชาธิปไตยอันมีพระมหากษัตริย์เป็นประมุข 2. ทราบถึงองค์ความรู้ความเข้าใจของผู้เข้ารับการฝึกอบรมต่อการทำงานด้านการมีส่วนร่วมของประชาชน 3. องค์การบริหารส่วนจังหวัดชัยภูมิ มีภาคีร่วมการพัฒนาจังหวัดชัยภูมิ ในทุกระดับการปฏิบัติงาน เช่น ระดับแกนนำ ระดับวิชาการและระดับพื้นที่	กองกิจการสภาฯ

ผ.02

รายละเอียดโครงการพัฒนา

แผนพัฒนาท้องถิ่น (พ.ศ.2561 - 2565)

องค์การบริหารส่วนจังหวัดชัยภูมิ

ก. ยุทธศาสตร์จังหวัดที่ 2 การพัฒนาสังคมและคุณภาพชีวิตให้มั่นคงตามหลักปรัชญาเศรษฐกิจพอเพียง

ข. ยุทธศาสตร์การพัฒนาขององค์กรปกครองส่วนท้องถิ่นในเขตจังหวัดยุทธศาสตร์ที่ 8 การบริหารจัดการบ้านเมืองที่ดีมีประสิทธิภาพ

6. ยุทธศาสตร์ การบริหารจัดการบ้านเมืองที่ดี

6.1 แผนงานบริหารงานทั่วไป

ที่	โครงการ	วัตถุประสงค์	เป้าหมาย (ผลผลิตของโครงการ)	งบประมาณ 2561 (บาท)	2562 (บาท)	2563 (บาท)	2564 (บาท)	2565 (บาท)	ตัวชี้วัด (KPI)	ผลที่คาดว่าจะได้รับ	หน่วยงานที่รับผิดชอบหลัก
62	ปรับปรุงห้องสำนักงานฝ่ายเลขานุการและธุรการ องค์การบริหารส่วนจังหวัดชัยภูมิ	1. เพื่อปรับปรุงห้องสำนักงานฝ่ายบริหาร องค์การบริหารส่วนจังหวัดชัยภูมิ ให้ได้มาตรฐานและใช้งานได้สะดวกยิ่งขึ้น 2. เพื่อเพิ่มประสิทธิภาพในการปฏิบัติงานของผู้บริหาร ข้าราชการและบุคลากรขององค์การบริหารส่วนจังหวัดชัยภูมิ	ติดตั้งประตู หน้าต่างและเคาเตอร์ ห้องสำนักงานฝ่ายบริหารองค์การบริหารส่วนจังหวัดชัยภูมิประกอบด้วย 1. ประตูสวิงคู่ ทำจากกระจกเทมเปอร์ใสเขียว สูง 2.62 เมตร กว้าง 2.73 เมตร หนาไม่น้อยกว่า 12 มิลลิเมตร จำนวน 1 ชุดๆ ละ ราคา 72,000 บาท 2. หน้าต่างบานเลื่อนกระจกติดตาย ขนาดกว้าง 5.50 x 2.15 เมตร จำนวน 1 ชุดๆ ละ 38,000 บาท 3. ผนังเบา ขนาด กว้าง 5.50 x 0.47 เมตร พร้อมด้วยทาสี จำนวน 1 ชุดๆ ละ 4,500 บาท 4. เคาเตอร์ห้องผู้บริหาร จำนวน 4 ตัว ดังนี้ 4.1 เคาเตอร์ตัว L ขนาด (3.57+2.17) x 0.6 x 0.75 จำนวน 1 ชุดๆ ละ 74,600 บาท 4.2 เคาเตอร์ ขนาด 4.00 x 0.60 x 0.75 เมตร จำนวน 2 ชุดๆ ละ 50,500 บาท เป็นเงิน 101,000 บาท 4.3 เคาเตอร์ ขนาด 3.50 x 0.60 x 0.75 เมตร จำนวน 1 ชุดๆ ละ 47,000 บาท 4.4 เคาเตอร์ ขนาด 1.44 x 0.60 x 0.75 เมตร จำนวน 1 ชุดๆ ละ 22,280 บาท 5. เคาเตอร์หน้าลิฟต์ ขนาด (2.36+1.90) x 0.80 x 1.00 จำนวน 1 ชุดๆ ละ 84,000 บาท 6. ติดตั้งระบบไฟฟ้าและระบบไฟส่องสว่าง จำนวน 1 ระบบๆ ละ 50,000 บาท (ตามประมาณราคากองช่างองค์การบริหารส่วนจังหวัดชัยภูมิ)	-	493,380	-	-	-	สำนักงานฝ่ายบริหารมีตู้เก็บเอกสารที่มีสภาพพร้อมใช้งานได้ ร้อยละ 80	1.ห้องสำนักงานฝ่ายเลขานุการและธุรการ องค์การบริหารส่วนจังหวัดชัยภูมิ ได้มีการปรับปรุงที่ดีขึ้น 2.ผู้บริหาร ข้าราชการและบุคลากรปฏิบัติงานเกิดความคล่องตัวเพิ่มมากขึ้น	สำนักปลัดฯ

ผ.02

รายละเอียดโครงการพัฒนา

แผนพัฒนาท้องถิ่น (พ.ศ.2561 - 2565)

องค์การบริหารส่วนจังหวัดชัยภูมิ

ก. ยุทธศาสตร์จังหวัดที่ 2 การพัฒนาสังคมและคุณภาพชีวิตให้มั่นคงตามหลักปรัชญาเศรษฐกิจพอเพียง

ข. ยุทธศาสตร์การพัฒนาขององค์กรปกครองส่วนท้องถิ่นในเขตจังหวัดยุทธศาสตร์ที่ 8 การบริหารจัดการบ้านเมืองที่ดีมีประสิทธิภาพ

6. ยุทธศาสตร์ การบริหารจัดการบ้านเมืองที่ดี

6.1 แผนงานบริหารงานทั่วไป

ที่	โครงการ	วัตถุประสงค์	เป้าหมาย (ผลผลิตของโครงการ)	งบประมาณ					ตัวชี้วัด (KPI)	ผลที่คาดว่าจะได้รับ	หน่วยงานที่รับผิดชอบหลัก
				2561 (บาท)	2562 (บาท)	2563 (บาท)	2564 (บาท)	2565 (บาท)			
63	โครงการสัมมนาและศึกษาดูงานเพื่อเพิ่มศักยภาพบุคลากร ด้านการจัดทำแผนพัฒนาท้องถิ่นและการติดตามและประเมินผลแผนพัฒนาท้องถิ่นองค์การบริหารส่วนจังหวัดชัยภูมิ	1. เพื่อพัฒนาทักษะในการเขียนโครงการให้สามารถแก้ปัญหาขององค์กรปกครองส่วนท้องถิ่นที่สอดคล้องกับแนวทางการพัฒนาแผนงาน ยุทธศาสตร์ได้อย่างถูกต้อง 2. เพื่อพัฒนาทักษะการเขียนรายงานผลโครงการตามตัวชี้วัดของโครงการและสามารถจัดทำรายงานผลสัมฤทธิ์ของโครงการได้อย่างชัดเจน ครอบคลุม ถูกต้องเหมาะสม 3. เพื่อให้การจัดทำแผนพัฒนาท้องถิ่น และการติดตามประเมินผลแผนพัฒนาขององค์การบริหาร	เจ้าหน้าที่กองแผนและงบประมาณ องค์การบริหารส่วนจังหวัดชัยภูมิ จำนวน 50 คน	-	300,000	300,000	300,000	300,000	ร้อยละ 80 ของผู้เข้าร่วมโครงการได้รับการพัฒนาศักยภาพด้านการจัดทำแผน และการติดตามประเมินผลแผนพัฒนาท้องถิ่น	1. ผู้เข้ารับการฝึกอบรมมีความเข้าใจกระบวนการแนวทางการเขียนโครงการ แนวทางการเขียนรายงานผลโครงการตามตัวชี้วัดของโครงการเพื่อนำมาใช้เป็นแนวทางในการจัดทำแผนพัฒนาและติดตามประเมินผลแผนพัฒนาของ อบจ.ชัยภูมิ 2. การดำเนินงานการจัดทำและติดตามประเมินผลแผนพัฒนามีประสิทธิภาพ ประสิทธิผลเกิดประโยชน์ต่อประชาชนในพื้นที่อย่างทั่วถึง 3. ผู้เข้ารับการฝึกอบรม	กองแผนและงบประมาณ

ผ.02

รายละเอียดโครงการพัฒนา

แผนพัฒนาท้องถิ่น (พ.ศ.2561 - 2565)

องค์การบริหารส่วนจังหวัดชัยภูมิ

ก. ยุทธศาสตร์จังหวัดที่ 2 การพัฒนาสังคมและคุณภาพชีวิตให้มั่นคงตามหลักปรัชญาเศรษฐกิจพอเพียง

ข. ยุทธศาสตร์การพัฒนาขององค์กรปกครองส่วนท้องถิ่นในเขตจังหวัดยุทธศาสตร์ที่ 8 การบริหารจัดการบ้านเมืองที่ดีมีประสิทธิภาพ

6. ยุทธศาสตร์ การบริหารจัดการบ้านเมืองที่ดี

6.1 แผนงานบริหารงานทั่วไป

ที่	โครงการ	วัตถุประสงค์	เป้าหมาย (ผลผลิตของโครงการ)	งบประมาณ 2561 (บาท)	2562 (บาท)	2563 (บาท)	2564 (บาท)	2565 (บาท)	ตัวชี้วัด (KPI)	ผลที่คาดว่าจะได้รับ	หน่วยงานที่รับผิดชอบหลัก
64	โครงการสัมมนาเพื่อเพิ่มประสิทธิภาพการจัดเก็บค่าธรรมเนียมบำรุงองค์การบริหารส่วนจังหวัดจากผู้พักในโรงแรม	ส่วนจังหวัดชัยภูมิ ได้มีการแลกเปลี่ยนเรียนรู้การปฏิบัติงานระหว่างองค์กรที่ส่งเสริมให้เกิดองค์กรปกครองส่วนท้องถิ่นมีความเข้มแข็งและมีศักยภาพในการให้บริการสาธารณะ 1. เพื่อสร้างความรู้และความเข้าใจเกี่ยวกับการจัดเก็บค่าธรรมเนียมบำรุงองค์การบริหารส่วนจังหวัดให้กับผู้ประกอบธุรกิจโรงแรม 2. เพื่อให้องค์การบริหารส่วนจังหวัดชัยภูมิมีรายได้เพิ่มมากขึ้น 3. เพื่อเป็นการกระตุ้นและสร้างจิตสำนึกให้ผู้ประกอบการธุรกิจโรงแรมมีความเข้าใจในบริบทขององค์การบริหารส่วนจังหวัดชัยภูมิ	จัดสัมมนาให้กับผู้ประกอบการธุรกิจโรงแรมและเจ้าหน้าที่เกี่ยวข้อง จำนวน 90 คน	-	-	381,000	-	-	ร้อยละของกลุ่มเป้าหมายผู้ประกอบการโรงแรมได้เข้าร่วมโครงการมากกว่า 80%	ได้แลกเปลี่ยนประสบการณ์และเกิดเครือข่ายการเรียนรู้เพื่อประสานความร่วมมือในการบริหารจัดการที่ดี รวมไปถึงการจัดทำแผนพัฒนาและติดตามประเมินผลแผนพัฒนาของ อบจ.ชัยภูมิ 1. ผู้ประกอบธุรกิจโรงแรมมีความรู้ และเข้าใจเกี่ยวกับการจัดเก็บภาษี/ค่าธรรมเนียมบำรุงองค์การบริหารส่วนจังหวัด 2. องค์การบริหารส่วนจังหวัดชัยภูมิ มีรายได้เพิ่มขึ้น 3. ผู้ประกอบการธุรกิจโรงแรมมีจิตสำนึกและเข้าใจในบริบทขององค์การบริหารส่วนจังหวัดชัยภูมิ	กองคลัง

ผ.02

รายละเอียดโครงการพัฒนา

แผนพัฒนาท้องถิ่น (พ.ศ.2561 - 2565)

องค์การบริหารส่วนจังหวัดชัยภูมิ

ก. ยุทธศาสตร์จังหวัดที่ 2 การพัฒนาสังคมและคุณภาพชีวิตให้มั่นคงตามหลักปรัชญาเศรษฐกิจพอเพียง

ข. ยุทธศาสตร์การพัฒนาขององค์กรปกครองส่วนท้องถิ่นในเขตจังหวัดยุทธศาสตร์ที่ 8 การบริหารจัดการบ้านเมืองที่ดีมีประสิทธิภาพ

6. ยุทธศาสตร์ การบริหารจัดการบ้านเมืองที่ดี

6.1 แผนงานบริหารงานทั่วไป

ที่	โครงการ	วัตถุประสงค์	เป้าหมาย (ผลผลิตของโครงการ)	งบประมาณ 2561 (บาท)	2562 (บาท)	2563 (บาท)	2564 (บาท)	2565 (บาท)	ตัวชี้วัด (KPI)	ผลที่คาดว่าจะได้รับ	หน่วยงานที่รับผิดชอบหลัก
65	โครงการฝึกอบรมปฐมนิเทศข้าราชการ ข้าราชการครูและพนักงานจ้าง (ใหม่) ขององค์การบริหารส่วนจังหวัดชัยภูมิ	1. เพื่อให้ข้าราชการข้าราชการครู พนักงานจ้างที่ได้รับการบรรจุและแต่งตั้งรับโอน ใหม่ ได้รับความรู้นโยบายและภารกิจขององค์การบริหารส่วนจังหวัดชัยภูมิ 2. เพื่อให้ข้าราชการ ข้าราชการครู พนักงานจ้าง ที่ได้รับการแต่งตั้งรับโอน ใหม่ เข้าใจในมาตรฐานทั่วไป หลักเกณฑ์ เทคนิคและวิธีการแก้ไข ปัญหาต่างๆ ในการปฏิบัติงาน 3. เพื่อให้ข้าราชการ ข้าราชการครู	จำนวน 1 รุ่นๆ ละ 5 วัน 1. ข้าราชการ ข้าราชการครู พนักงานจ้าง ที่ได้รับการบรรจุและแต่งตั้งรับโอน ใหม่ สังกัดองค์การบริหารส่วนจังหวัดชัยภูมิ จำนวน 100 คน 2. เจ้าหน้าที่ประสานงานโครงการ จำนวน 20 คน 3. วิทยากร จำนวน 5 คน รวมทั้งสิ้น 125 คน	-	711,700	711,700	711,700	711,700	ผู้เข้าอบรมตามโครงการไม่น้อยกว่าร้อยละ 80 มีความรู้ความเข้าใจในการปฏิบัติหน้าที่ได้อย่างถูกต้องมากขึ้น	1. ข้าราชการและพนักงานจ้างที่ได้รับการบรรจุและแต่งตั้งใหม่ได้รับความรู้เกี่ยวกับนโยบายและภารกิจขององค์กร 2. ข้าราชการและพนักงานจ้างที่ได้รับการบรรจุและแต่งตั้งใหม่ได้รับความรู้ ความเข้าใจในมาตรฐานทั่วไป หลักเกณฑ์เทคนิค และวิธีการแก้ไขปัญหาต่างๆในการปฏิบัติงาน 3. ข้าราชการและพนักงานจ้างที่ได้รับการและแต่งตั้งใหม่ มีความพร้อม	กองการเจ้าหน้าที่

ผ.02

รายละเอียดโครงการพัฒนา

แผนพัฒนาท้องถิ่น (พ.ศ.2561 - 2565)

องค์การบริหารส่วนจังหวัดชัยภูมิ

ก. ยุทธศาสตร์จังหวัดที่ 2 การพัฒนาสังคมและคุณภาพชีวิตให้มั่นคงตามหลักปรัชญาเศรษฐกิจพอเพียง

ข. ยุทธศาสตร์การพัฒนาขององค์กรปกครองส่วนท้องถิ่นในเขตจังหวัดยุทธศาสตร์ที่ 8 การบริหารจัดการบ้านเมืองที่ดีมีประสิทธิภาพ

6. ยุทธศาสตร์ การบริหารจัดการบ้านเมืองที่ดี

6.1 แผนงานบริหารงานทั่วไป

ที่	โครงการ	วัตถุประสงค์	เป้าหมาย (ผลผลิตของโครงการ)	งบประมาณ 2561 (บาท)	2562 (บาท)	2563 (บาท)	2564 (บาท)	2565 (บาท)	ตัวชี้วัด (KPI)	ผลที่คาดว่าจะได้รับ	หน่วยงานที่รับผิดชอบหลัก
		พนักงานจ้าง ที่ได้รับการบรรจุและแต่งตั้ง รับโอน ใหม่ มีความพร้อมในการปฏิบัติหน้าที่ ปรับเปลี่ยนทักษะและแนวความคิด เพื่อให้เกิดประโยชน์สูงสุดกับองค์การบริหารส่วนจังหวัดชัยภูมิ								ในการปฏิบัติหน้าที่ ปรับเปลี่ยนทักษะและแนวคิด เพื่อให้เกิดประโยชน์สูงสุดกับองค์การบริหารส่วนจังหวัดชัยภูมิ	
66	โครงการฝึกอบรมเพื่อพัฒนาศักยภาพทักษะทางวิชาชีพตามสายงาน	1.เพื่อให้บุคลากรมีความรู้ความเข้าใจเกี่ยวกับหลักเกณฑ์และแนวทางปฏิบัติตามมาตรฐานวิชาชีพตามสายงาน 2.เพื่อให้บุคลากรได้แลกเปลี่ยนความรู้ ประสบการณ์เรียนรู้ทักษะตามสายงาน	จำนวน 2 รุ่นๆละ 325 คน ประกอบด้วย 1.ข้าราชการ ข้าราชการครู ลูกจ้างประจำและพนักงานจ้าง รุ่นละ 300 คน 2. เจ้าหน้าที่โครงการ 20 คน วิทยากร 5 คน	-	1,164,500	1,164,500	1,164,500	1,164,500	ผู้เข้าอบรมตามโครงการไม่น้อยกว่าร้อยละ 80 สามารถปฏิบัติงานได้อย่างมีประสิทธิภาพ	1. บุคลากรมีความรู้ความเข้าใจเกี่ยวกับหลักเกณฑ์และแนวทางปฏิบัติตามมาตรฐาน ตามสายงาน 2. บุคลากรได้แลกเปลี่ยนความรู้ ประสบการณ์	กองการเจ้าหน้าที่

ผ.02

รายละเอียดโครงการพัฒนา

แผนพัฒนาท้องถิ่น (พ.ศ.2561 - 2565)

องค์การบริหารส่วนจังหวัดชัยภูมิ

ก. ยุทธศาสตร์จังหวัดที่ 2 การพัฒนาสังคมและคุณภาพชีวิตให้มั่นคงตามหลักปรัชญาเศรษฐกิจพอเพียง

ข. ยุทธศาสตร์การพัฒนาขององค์กรปกครองส่วนท้องถิ่นในเขตจังหวัดยุทธศาสตร์ที่ 8 การบริหารจัดการบ้านเมืองที่ดีมีประสิทธิภาพ

6. ยุทธศาสตร์ การบริหารจัดการบ้านเมืองที่ดี

6.1 แผนงานบริหารงานทั่วไป

ที่	โครงการ	วัตถุประสงค์	เป้าหมาย (ผลผลิตของโครงการ)	งบประมาณ 2561 (บาท)	2562 (บาท)	2563 (บาท)	2564 (บาท)	2565 (บาท)	ตัวชี้วัด (KPI)	ผลที่คาดว่าจะได้รับ	หน่วยงานที่รับผิดชอบหลัก
		สามารถนำไปใช้ในการแก้ไขปัญหาในการปฏิบัติอย่างมีประสิทธิภาพยิ่งขึ้น								เรียนรู้ทักษะตามสายงาน สามารถนำไปใช้ในการแก้ไขปัญหาในการปฏิบัติงานอย่างมีประสิทธิภาพยิ่งขึ้น	
67	โครงการฝึกอบรมการเสริมสร้างคุณธรรมจริยธรรมในการทำงานสำหรับบุคลากรองค์การบริหารส่วนจังหวัดชัยภูมิ	1.เพื่อให้บุคลากรได้มีโอกาสขัดเกลาจิตใจให้ดีงาม เรียนรู้และพัฒนาศักยภาพทางใจ 2. เพื่อให้บุคลากรมีความศรัทธาและเลื่อมใสในพระพุทธศาสนา 3. เพื่อเสริมสร้างคุณธรรม	1. ข้าราชการ ข้าราชการครู ลูกจ้างประจำ พนักงานจ้าง สังกัดองค์การบริหารส่วนจังหวัดชัยภูมิ จำนวน 200 คน 2 เจ้าหน้าที่โครงการ จำนวน 20 คน	-	-	530,000	530,000	530,000	ผู้เข้าร่วมโครงการไม่น้อยกว่าร้อยละ 80 มีความรู้ความเข้าใจหลักปรัชญาเศรษฐกิจพอเพียงและพระพุทธศาสนา	1. บุคลากรได้มีโอกาสขัดเกลาจิตใจให้ดีงาม เรียนรู้และพัฒนาศักยภาพทางใจ 2. บุคลากรมีความศรัทธาและเลื่อมใสในพระพุทธศาสนา	กองการเจ้าหน้าที่

ผ.02

รายละเอียดโครงการพัฒนา

แผนพัฒนาท้องถิ่น (พ.ศ.2561 - 2565)

องค์การบริหารส่วนจังหวัดชัยภูมิ

ก. ยุทธศาสตร์จังหวัดที่ 2 การพัฒนาสังคมและคุณภาพชีวิตให้มั่นคงตามหลักปรัชญาเศรษฐกิจพอเพียง

ข. ยุทธศาสตร์การพัฒนาขององค์กรปกครองส่วนท้องถิ่นในเขตจังหวัดยุทธศาสตร์ที่ 8 การบริหารจัดการบ้านเมืองที่ดีมีประสิทธิภาพ

6. ยุทธศาสตร์ การบริหารจัดการบ้านเมืองที่ดี

6.1 แผนงานบริหารงานทั่วไป

ที่	โครงการ	วัตถุประสงค์	เป้าหมาย (ผลผลิตของโครงการ)	งบประมาณ 2561 (บาท)	2562 (บาท)	2563 (บาท)	2564 (บาท)	2565 (บาท)	ตัวชี้วัด (KPI)	ผลที่คาดว่าจะได้รับ	หน่วยงานที่รับผิดชอบหลัก
		จริยธรรม ไม่ปฏิบัติหรือประพฤติมิชอบในการปฏิบัติราชการ	วิทยากร จำนวน 5 คน รวม 225 คน						มากขึ้น	3. บุคลากรได้เสริมสร้างคุณธรรมจริยธรรมไม่ปฏิบัติหรือประพฤติมิชอบ ในการปฏิบัติราชการ	
68	โครงการฝึกอบรมสัมมนาและ/หรือศึกษาดูงานเพื่อพัฒนาศักยภาพบุคลากร และเพิ่มประสิทธิภาพในการปฏิบัติงานขององค์การบริหารส่วนจังหวัดชัยภูมิ	1. เพื่อให้ผู้เข้ารับการฝึกอบรมสัมมนา มีความรู้ ความเข้าใจ ทักษะต่างๆ และทัศนคติที่ดี นำความรู้ ประสบการณ์จากการอบรมสัมมนามาประยุกต์ใช้ในชีวิตประจำวันและการปฏิบัติราชการให้เกิดประโยชน์สูงสุด 2. เพื่อส่งเสริมให้ผู้เข้ารับการฝึกอบรมสัมมนา ได้รับการพัฒนาสมรรถนะอย่างต่อเนื่อง และให้เห็นถึงศักยภาพ และสามารถ	จำนวน 2 รุ่นๆละ 325 คน 1. ผู้บริหาร ข้าราชการ ข้าราชการครู ลูกจ้างประจำ และพนักงานจ้างในสังกัดองค์การบริหารส่วนจังหวัดชัยภูมิ 2. เจ้าหน้าที่โครงการ จำนวน 20 คน 3. วิทยากร จำนวน 5 คน	-	-	2,597,600	2,597,600	2,597,600	ผู้เข้าอบรมตามโครงการไม่น้อยกว่าร้อยละ 80 เพิ่มพูนทักษะความรู้และเกิดความสามัคคีในหมู่คณะ	1. ผู้เข้ารับการฝึกอบรมสัมมนา มีความรู้ความเข้าใจ ทักษะต่างๆ และทัศนคติที่ดีนำความรู้ประสบการณ์จากการอบรมสัมมนามาประยุกต์ใช้ในชีวิตประจำวันและการปฏิบัติราชการให้เกิดประโยชน์สูงสุด 2. ผู้เข้ารับการฝึกอบรมสัมมนาได้รับการพัฒนาสมรรถนะอย่างต่อเนื่อง และให้เห็นถึง	กองการเจ้าหน้าที่

ผ.02

รายละเอียดโครงการพัฒนา

แผนพัฒนาท้องถิ่น (พ.ศ.2561 - 2565)

องค์การบริหารส่วนจังหวัดชัยภูมิ

ก. ยุทธศาสตร์จังหวัดที่ 2 การพัฒนาสังคมและคุณภาพชีวิตให้มั่นคงตามหลักปรัชญาเศรษฐกิจพอเพียง

ข. ยุทธศาสตร์การพัฒนาขององค์กรปกครองส่วนท้องถิ่นในเขตจังหวัดยุทธศาสตร์ที่ 8 การบริหารจัดการบ้านเมืองที่ดีมีประสิทธิภาพ

6. ยุทธศาสตร์ การบริหารจัดการบ้านเมืองที่ดี

6.1 แผนงานบริหารงานทั่วไป

ที่	โครงการ	วัตถุประสงค์	เป้าหมาย (ผลผลิตของโครงการ)	งบประมาณ					ตัวชี้วัด (KPI)	ผลที่คาดว่าจะได้รับ	หน่วยงานที่รับผิดชอบหลัก
				2561 (บาท)	2562 (บาท)	2563 (บาท)	2564 (บาท)	2565 (บาท)			
		ดึงศักยภาพของตนเองมาใช้ในการปฏิบัติงานอย่างมีประสิทธิภาพ								ศักยภาพ และสามารถดึงศักยภาพของตนเองมาใช้ในการปฏิบัติงานอย่างมีประสิทธิภาพ	
รวม	**68 โครงการ**	-	-	48,720,900	36,379,860	39,895,080	39,514,080	25,734,200	-	-	-
รวมทั้งสิ้น				190,244,120							

ผ.02

รายละเอียดโครงการพัฒนา

แผนพัฒนาท้องถิ่น (พ.ศ.2561 - 2565)

องค์การบริหารส่วนจังหวัดชัยภูมิ

ก. ยุทธศาสตร์จังหวัดที่ 2 การพัฒนาสังคมและคุณภาพชีวิตให้มั่นคงตามหลักปรัชญาเศรษฐกิจพอเพียง

ข. ยุทธศาสตร์การพัฒนาขององค์กรปกครองส่วนท้องถิ่นในเขตจังหวัด ยุทธศาสตร์ที่ 8 การบริหารจัดการบ้านเมืองที่ดีมีประสิทธิภาพ

6. ยุทธศาสตร์ การบริหารจัดการบ้านเมืองที่ดี

6.5 แผนงานสังคมสงเคราะห์

ที่	โครงการ	วัตถุประสงค์	เป้าหมาย (ผลผลิตของโครงการ)	งบประมาณ					ตัวชี้วัด (KPI)	ผลที่คาดว่าจะได้รับ	หน่วยงานที่รับผิดชอบหลัก
				2561 (บาท)	2562 (บาท)	2563 (บาท)	2564 (บาท)	2565 (บาท)			
1	โครงการปรับปรุงอาคารศูนย์นันทนาการผู้สูงอายุ (สวนสาธารณะหนองปลาเฒ่า)	1.เพื่อปรับปรุงอาคารศูนย์นันทนาการผู้สูงอายุเป็นศูนย์พัฒนาคุณภาพชีวิตและส่งเสริมอาชีพผู้สูงอายุ องค์การบริหารส่วนจังหวัดชัยภูมิ 2.เพื่อส่งเสริมให้ผู้สูงอายุได้มีสถานที่ในการจัดกิจกรรมและบริการสำหรับผู้สูงอายุ	จัดทำห้องประชุม 1. จัดสร้างเวที ขนาดกว้าง 3.00 เมตร ยาว 6.00 เมตร สูงจากพื้น 0.50 เมตร ฉากหลังสูง 2.50 เมตร ยาว 6.00 เมตร 2. ติดตั้งระบบเครื่องเสียง เครื่องฉายโปรเจคเตอร์ พร้อมจอภาพ (รายละเอียดตามแบบและประมาณการจากกองช่าง องค์การบริหารส่วนจังหวัดชัยภูมิ)	311,000	-	-	-	-	ศูนย์พัฒนาคุณภาพชีวิต และส่งเสริมอาชีพผู้สูงอายุ องค์การบริหารส่วนจังหวัดชัยภูมิ มีห้องประชุมในการจัดกิจกรรมและบริการสำหรับผู้สูงอายุ ร้อยละ 100	1.อาคารศูนย์นันทนาการผู้สูงอายุ (สวนสาธารณะหนองปลาเฒ่า) ได้รับการปรับปรุงอาคารเพื่อใช้เป็นศูนย์พัฒนาคุณภาพชีวิตและส่งเสริมอาชีพผู้สูงอายุ 2.ผู้สูงอายุได้มีสถานที่ในการจัดกิจกรรมและบริการสำหรับผู้สูงอายุ	กองส่งเสริมฯ

ผ.02

รายละเอียดโครงการพัฒนา

แผนพัฒนาท้องถิ่น (พ.ศ.2561 - 2565)

องค์การบริหารส่วนจังหวัดชัยภูมิ

ก. ยุทธศาสตร์จังหวัดที่ 2 การพัฒนาสังคมและคุณภาพชีวิตให้มั่นคงตามหลักปรัชญาเศรษฐกิจพอเพียง

ข. ยุทธศาสตร์การพัฒนาขององค์กรปกครองส่วนท้องถิ่นในเขตจังหวัด ยุทธศาสตร์ที่ 8 การบริหารจัดการบ้านเมืองที่ดีมีประสิทธิภาพ

6. ยุทธศาสตร์ การบริหารจัดการบ้านเมืองที่ดี

6.5 แผนงานสังคมสงเคราะห์

ที่	โครงการ	วัตถุประสงค์	เป้าหมาย (ผลผลิตของโครงการ)	งบประมาณ 2561 (บาท)	2562 (บาท)	2563 (บาท)	2564 (บาท)	2565 (บาท)	ตัวชี้วัด (KPI)	ผลที่คาดว่าจะได้รับ	หน่วยงานที่รับผิดชอบหลัก
		3.เพื่อให้ผู้สูงอายุได้รับการพัฒนาด้านสุขภาพกาย จิตใจ และสังคม ตลอดจนเป็นศูนย์ส่งเสริมสนับสนุนอาสาสมัครดูแลผู้สูงอายุ								3.ผู้สูงอายุได้รับการพัฒนาด้านสุขภาพกาย จิตใจ และสังคม ตลอดจนเป็นศูนย์ส่งเสริมสนับสนุนอาสาสมัครดูแลผู้สูงอายุ	

ผ.02

รายละเอียดโครงการพัฒนา

แผนพัฒนาท้องถิ่น (พ.ศ.2561 - 2565)

องค์การบริหารส่วนจังหวัดชัยภูมิ

ก. ยุทธศาสตร์จังหวัดที่ 2 การพัฒนาสังคมและคุณภาพชีวิตให้มั่นคงตามหลักปรัชญาเศรษฐกิจพอเพียง

ข. ยุทธศาสตร์การพัฒนาขององค์กรปกครองส่วนท้องถิ่นในเขตจังหวัด ยุทธศาสตร์ที่ 8 การบริหารจัดการบ้านเมืองที่ดีมีประสิทธิภาพ

6. ยุทธศาสตร์ การบริหารจัดการบ้านเมืองที่ดี

6.5 แผนงานสังคมสงเคราะห์

ที่	โครงการ	วัตถุประสงค์	เป้าหมาย (ผลผลิตของโครงการ)	งบประมาณ 2561 (บาท)	2562 (บาท)	2563 (บาท)	2564 (บาท)	2565 (บาท)	ตัวชี้วัด (KPI)	ผลที่คาดว่าจะได้รับ	หน่วยงานที่รับผิดชอบหลัก
2	โครงการปรับปรุงสิ่งอำนวยความสะดวกสำหรับคนพิการและผู้สูงอายุ อาคารสำนักงานองค์การบริหารส่วนจังหวัดชัยภูมิ หลังใหม่	เพื่อรับรองและอำนวยความสะดวกสำหรับคนพิการและผู้สูงอายุที่มาติดต่อราชการกับองค์การบริหารส่วนจังหวัดชัยภูมิ	- ก่อสร้างทางลาดขึ้น – ลง (คสล.ผิวหินล้าง) ด้านหน้าอาคารสำนักงานองค์การบริหารส่วนจังหวัดชัยภูมิ ขนาดกว้าง 2.00 เมตร ยาว 9.00 เมตร จำนวน 1 จุด - ก่อสร้างทางลาดขึ้น – ลง (โครงเหล็ก,พื้นเหล็ก) ประตูทางเข้าด้านหน้าอาคารสำนักงานองค์การบริหารส่วนจังหวัดชัยภูมิ ขนาดกว้าง 1.20 เมตร ยาว 2.20 เมตร จำนวน 1 จุด - ก่อสร้างทางลาดขึ้น – ลง	109,800	-	-	-	-	คนพิการและผู้สูงอายุที่มาติดต่อราชการกับองค์การบริหารส่วนจังหวัดชัยภูมิ มีสิ่งอำนวยความสะดวกเพิ่มขึ้น ร้อยละ 80	คนพิการและผู้สูงอายุที่มาติดต่อราชการกับองค์การบริหารส่วนจังหวัดชัยภูมิ ได้รับความสะดวก	สำนักปลัดฯ

ผ.02

รายละเอียดโครงการพัฒนา

แผนพัฒนาท้องถิ่น (พ.ศ.2561 - 2565)

องค์การบริหารส่วนจังหวัดชัยภูมิ

ก. ยุทธศาสตร์จังหวัดที่ 2 การพัฒนาสังคมและคุณภาพชีวิตให้มั่นคงตามหลักปรัชญาเศรษฐกิจพอเพียง

ข. ยุทธศาสตร์การพัฒนาขององค์กรปกครองส่วนท้องถิ่นในเขตจังหวัด ยุทธศาสตร์ที่ 8 การบริหารจัดการบ้านเมืองที่ดีมีประสิทธิภาพ

6. ยุทธศาสตร์ การบริหารจัดการบ้านเมืองที่ดี

6.5 แผนงานสังคมสงเคราะห์

ที่	โครงการ	วัตถุประสงค์	เป้าหมาย (ผลผลิตของโครงการ)	งบประมาณ 2561 (บาท)	2562 (บาท)	2563 (บาท)	2564 (บาท)	2565 (บาท)	ตัวชี้วัด (KPI)	ผลที่คาดว่าจะได้รับ	หน่วยงานที่รับผิดชอบหลัก
			(คสล.ผิวหินล้าง) ด้านหลังอาคารสำนักงานองค์การบริหารส่วนจังหวัดชัยภูมิ ขนาดกว้าง 1.80 เมตร ยาว 4.50 เมตร จำนวน 1 จุด - ก่อสร้างทางลาดขึ้น – ลง (โครงเหล็ก,พื้นเหล็ก) ประตูทางเข้าด้านหลังอาคารสำนักงานองค์การบริหารส่วนจังหวัดชัยภูมิ ขนาดกว้าง 0.80 เมตร ยาว 1.70 เมตร จำนวน 1 จุด (รายละเอียดตามแบบและประมาณการจากกองช่างองค์การบริหารส่วนจังหวัดชัยภูมิ)							
รวม	**2 โครงการ**	-	-	420,800	-	0	0	0	-	-	-
รวมทั้งสิ้น								420,800			

ผ.02

รายละเอียดโครงการพัฒนา

แผนพัฒนาท้องถิ่น (พ.ศ.2561 - 2565)

องค์การบริหารส่วนจังหวัดชัยภูมิ

ก. ยุทธศาสตร์จังหวัดที่ 2 การพัฒนาสังคมและคุณภาพชีวิตให้มั่นคงตามหลักปรัชญาเศรษฐกิจพอเพียง

ข. ยุทธศาสตร์การพัฒนาขององค์กรปกครองส่วนท้องถิ่นในเขตจังหวัดยุทธศาสตร์ที่ 8 การบริหารจัดการบ้านเมืองที่ดีมีประสิทธิภาพ

6. ยุทธศาสตร์ การบริหารจัดการบ้านเมืองที่ดี

6.9 แผนงานอุตสาหกรรม และการโยธา

ที่	โครงการ	วัตถุประสงค์	เป้าหมาย (ผลผลิตของโครงการ)	งบประมาณ					ตัวชี้วัด (KPI)	ผลที่คาดว่าจะได้รับ	หน่วยงานที่รับผิดชอบหลัก
				2561 (บาท)	2562 (บาท)	2563 (บาท)	2564 (บาท)	2565 (บาท)			
1	โครงการจัดทำผังเมืองรวมจังหวัดชัยภูมิ	เพื่อจัดทำผังเมืองรวมจังหวัดชัยภูมิ นำมาเป็นแผนแม่บทในการพัฒนา	จัดทำผังชุมชนผังเมืองรวมจังหวัดชัยภูมิและงานเกี่ยวข้องกับผังเมือง	600,000	600,000	600,000	600,000	-	อบจ. อปท. และส่วนราชการอื่นมีกรอบ แนวทางในการพัฒนาทุกด้าน อย่างเป็นระบบ ตามแผนงาน 100%	อบจ. อปท. และส่วนราชการอื่นมีกรอบแนวทางในการพัฒนาทุกด้านอย่างเป็นระบบ	กองช่าง

ผ.02

รายละเอียดโครงการพัฒนา

แผนพัฒนาท้องถิ่น (พ.ศ.2561 - 2565)

องค์การบริหารส่วนจังหวัดชัยภูมิ

ก. ยุทธศาสตร์จังหวัดที่ 2 การพัฒนาสังคมและคุณภาพชีวิตให้มั่นคงตามหลักปรัชญาเศรษฐกิจพอเพียง

ข. ยุทธศาสตร์การพัฒนาขององค์กรปกครองส่วนท้องถิ่นในเขตจังหวัดยุทธศาสตร์ที่ 8 การบริหารจัดการบ้านเมืองที่ดีมีประสิทธิภาพ

6. ยุทธศาสตร์ การบริหารจัดการบ้านเมืองที่ดี

6.9 แผนงานอุตสาหกรรม และการโยธา

ที่	โครงการ	วัตถุประสงค์	เป้าหมาย (ผลผลิตของโครงการ)	งบประมาณ 2561 (บาท)	2562 (บาท)	2563 (บาท)	2564 (บาท)	2565 (บาท)	ตัวชี้วัด (KPI)	ผลที่คาดว่าจะได้รับ	หน่วยงานที่รับผิดชอบหลัก
2	โครงการปรับปรุงซ่อมแซมอาคารศาลาประชาคม	1.เพื่อซ่อมแซมภายในและภายนอกอาคารอาคารศาลาประชาคมที่ชำรุดให้อยู่ในสภาพที่ดีและพร้อมใช้งาน 2.เพื่อป้องกันความเสียหายที่อาจเกิดขึ้นในอนาคต	1.งานซ่อมแซมพื้นหินขัด 2.งานขัดพื้นหินขัดเดิม 3.เปลี่ยนบานหน้าต่างขนาด 0.7x1.90 เมตร 4.งานซ่อมแซมห้องน้ำ 5.งานซ่อมแซมฝ้าฉาบเรียบ (ภายใน) 6.งานทำความสะอาดกันสาด 7.งานพื้นขัดมันผสมน้ำยากันซึม (พื้น SLAB ชั้น 2 ทั้ง 2ด้าน) หนา 3 มิลลิเมตร 8.งานมุงหลังคาคลุม พื้น SLAB ทั้ง 2 ด้าน 9.งานปรับปรุงซ่อมแซมครอบสันหลังคา	2,739,000	-	-	-	-	อาคารศาลาประชาคมมีความสวยงาม เรียบร้อย พร้อมใช้งาน สามารถรองรับการปฏิบัติงานได้เพิ่มขึ้น 80 %	1.อาคารศาลาประชาคมมีความพร้อมใช้งานอยู่เสมอ องค์การบริหารส่วนจังหวัดชัยภูมิ เกิดภาพลักษณ์ที่ดีขึ้น	สำนักปลัดฯ

ผ.02

รายละเอียดโครงการพัฒนา

แผนพัฒนาท้องถิ่น (พ.ศ.2561 - 2565)

องค์การบริหารส่วนจังหวัดชัยภูมิ

ก. ยุทธศาสตร์จังหวัดที่ 2 การพัฒนาสังคมและคุณภาพชีวิตให้มั่นคงตามหลักปรัชญาเศรษฐกิจพอเพียง

ข. ยุทธศาสตร์การพัฒนาขององค์กรปกครองส่วนท้องถิ่นในเขตจังหวัดยุทธศาสตร์ที่ 8 การบริหารจัดการบ้านเมืองที่ดีมีประสิทธิภาพ

6. ยุทธศาสตร์ การบริหารจัดการบ้านเมืองที่ดี

6.9 แผนงานอุตสาหกรรม และการโยธา

ที่	โครงการ	วัตถุประสงค์	เป้าหมาย (ผลผลิตของโครงการ)	งบประมาณ 2561 (บาท)	2562 (บาท)	2563 (บาท)	2564 (บาท)	2565 (บาท)	ตัวชี้วัด (KPI)	ผลที่คาดว่าจะได้รับ	หน่วยงานที่รับผิดชอบหลัก
			10.งานเจาะพื้น SLAB ชั้นหลังคา (ฝังท่อ PVC -2") 11.งานทาสี 12.งานขัดเคลือบลงยูรีเทนกรอบบาง หน้าต่าง + วงกับไม้เนื้อแข็ง (2 รอบ) 13.งานทาสีกันเปื้อนภายใน + ภายนอก สูง 0.20 เมตร 14.งานย้ายหลังคาโพลีคาร์บอเนต 15.งานซ่อมแซม ฉากหลังเวที 16.งานระบบไฟฟ้า 17.งานครุภัณฑ์ รายละเอียดตามประมาณราคากองช่าง องค์การบริหารส่วนจังหวัดชัยภูมิ							

ผ.02

รายละเอียดโครงการพัฒนา

แผนพัฒนาท้องถิ่น (พ.ศ.2561 - 2565)

องค์การบริหารส่วนจังหวัดชัยภูมิ

ก. ยุทธศาสตร์จังหวัดที่ 2 การพัฒนาสังคมและคุณภาพชีวิตให้มั่นคงตามหลักปรัชญาเศรษฐกิจพอเพียง

ข. ยุทธศาสตร์การพัฒนาขององค์กรปกครองส่วนท้องถิ่นในเขตจังหวัดยุทธศาสตร์ที่ 8 การบริหารจัดการบ้านเมืองที่ดีมีประสิทธิภาพ

6. ยุทธศาสตร์ การบริหารจัดการบ้านเมืองที่ดี

6.9 แผนงานอุตสาหกรรม และการโยธา

ที่	โครงการ	วัตถุประสงค์	เป้าหมาย (ผลผลิตของโครงการ)	งบประมาณ 2561 (บาท)	2562 (บาท)	2563 (บาท)	2564 (บาท)	2565 (บาท)	ตัวชี้วัด (KPI)	ผลที่คาดว่าจะได้รับ	หน่วยงานที่รับผิดชอบหลัก
3	โครงการปรับปรุงอาคารสำนักงานองค์การบริหาร-ส่วนจังหวัดชัยภูมิ (หลังเดิม) ห้องหน่วยตรวจสอบภายใน	1. ปรับปรุงอาคารสำนักงานองค์การบริหารส่วนจังหวัด-ชัยภูมิ (หลังเดิม) ห้องหน่วยตรวจสอบภายใน เพื่อใช้เป็นสำนักงานปฏิบัติ-งานของข้าราชการและพนักงานจ้างหน่วยตรวจสอบภายในให้มีปริมาณเพียงพอ 2. มีสถานที่เก็บรักษาเอกสารของทางราชการอย่างเหมาะสม 3. มีสถานที่ เพื่อรองรับการ	ปรับปรุงห้องหน่วยตรวจสอบภายใน (อาคารสำนักงานหลังเดิม) ขนาดกว้าง 8.25 เมตร ยาว 13.00 เมตร ดำเนินการ - งานรื้อถอนฝ้าเพดานแบบ T-Bar พร้อมขนทิ้งและติดตั้งฝ้าเพดานแบบฉาบเรียบ จำนวน 116.70 ตารางเมตร - งานรื้อถอนผนังกระจก/อลูมีเนียม จำนวน 39.15 ตารางเมตร - งานติดตั้งชุดโคมไฟสำนักงานโคมหลอด LED จำนวน 16 จุด - ติดตั้งพัดลมติดตั้งเครื่องปรับอากาศที่รื้อของเดิมออกมาติดตั้งไว้ดังเดิม	302,000	-	-	-	-	ห้องหน่วยตรวจสอบภายในมีพื้นที่ปริมาณเพียงพอกับโต๊ะทำงานและจัดวางครุภัณฑ์ต่างๆ	1. ห้องสำนักงานที่ใช้ปฏิบัติงานของข้าราชการและพนักงานจ้างหน่วยตรวจ-สอบภายในมีปริมาณเพียงพอ 2. หน่วยตรวจสอบภายในมีสถานที่เก็บรักษาเอกสารของทางราชการอย่างเหมาะสม 3. หน่วยตรวจสอบภายในมีสถานที่ เพื่อรองรับการเรียงเอกสารเพื่อนำมาตรวจสอบอย่างเหมาะสม	หน่วยตรวจสอบภายใน

ผ.02

รายละเอียดโครงการพัฒนา

แผนพัฒนาท้องถิ่น (พ.ศ.2561 - 2565)

องค์การบริหารส่วนจังหวัดชัยภูมิ

ก. ยุทธศาสตร์จังหวัดที่ 2 การพัฒนาสังคมและคุณภาพชีวิตให้มั่นคงตามหลักปรัชญาเศรษฐกิจพอเพียง

ข. ยุทธศาสตร์การพัฒนาขององค์กรปกครองส่วนท้องถิ่นในเขตจังหวัดยุทธศาสตร์ที่ 8 การบริหารจัดการบ้านเมืองที่ดีมีประสิทธิภาพ

6. ยุทธศาสตร์ การบริหารจัดการบ้านเมืองที่ดี

6.9 แผนงานอุตสาหกรรม และการโยธา

ที่	โครงการ	วัตถุประสงค์	เป้าหมาย (ผลผลิตของโครงการ)	งบประมาณ 2561 (บาท)	2562 (บาท)	2563 (บาท)	2564 (บาท)	2565 (บาท)	ตัวชี้วัด (KPI)	ผลที่คาดว่าจะได้รับ	หน่วยงานที่รับผิดชอบหลัก
		เรียกเอกสารเพื่อนำมาตรวจสอบอย่างเพียงพอ	- งานทาสีน้ำอะคลีลิคแท้(ภายใน) พื้นที่ไม่น้อยกว่า 59.79 ตารางเมตร - งานปูพรมใหม่ 34 ตารางเมตร พร้อมขัดพื้นลง wax 70.70 ตารางเมตร (รายละเอียดตามประมาณการราคาและแบบ อบจ.ชัยภูมิ)								
4	โครงการปรับปรุงห้องปฏิบัติงานสำนักงานสภาองค์การบริหารส่วนจังหวัดชัยภูมิ และกองกิจการสภาองค์การบริหารส่วนจังหวัดชัยภูมิ	1. เพื่อให้เป็นสถานที่ทำงานของสมาชิกสภา องค์การบริหารส่วนจังหวัดชัยภูมิ และ ข้าราชการ พนักงาน กองกิจการสภาองค์การบริหารส่วนจังหวัดชัยภูมิ	<u>สถานที่ดำเนินการ</u> อาคารศูนย์อาหาร องค์การบริหารส่วนจังหวัดชัยภูมิ <u>ดำเนินการ</u> - ปรับปรุงห้องประธานสภาองค์การบริหารส่วนจังหวัดชัยภูมิ ขนาด กว้าง 4. 50 เมตร ยาว 8.00 เมตร พื้นที่	735,000	-	-	-	-	บุคลากรขององค์การบริหารส่วนจังหวัดชัยภูมิ มีสถานที่ปฏิบัติงานและพร้อมใช้งานได้ร้อยละ 80	บุคลากรขององค์การบริหารส่วนจังหวัดชัยภูมิ มีสถานที่ปฏิบัติงานอย่างพอเพียง และมีคุณภาพชีวิตที่ดีขึ้น	กองช่าง

ผ.02

รายละเอียดโครงการพัฒนา

แผนพัฒนาท้องถิ่น (พ.ศ.2561 - 2565)

องค์การบริหารส่วนจังหวัดชัยภูมิ

ก. ยุทธศาสตร์จังหวัดที่ 2 การพัฒนาสังคมและคุณภาพชีวิตให้มั่นคงตามหลักปรัชญาเศรษฐกิจพอเพียง

ข. ยุทธศาสตร์การพัฒนาขององค์กรปกครองส่วนท้องถิ่นในเขตจังหวัดยุทธศาสตร์ที่ 8 การบริหารจัดการบ้านเมืองที่ดีมีประสิทธิภาพ

6. ยุทธศาสตร์ การบริหารจัดการบ้านเมืองที่ดี

6.9 แผนงานอุตสาหกรรม และการโยธา

ที่	โครงการ	วัตถุประสงค์	เป้าหมาย (ผลผลิตของโครงการ)	งบประมาณ 2561 (บาท)	2562 (บาท)	2563 (บาท)	2564 (บาท)	2565 (บาท)	ตัวชี้วัด (KPI)	ผลที่คาดว่าจะได้รับ	หน่วยงานที่รับผิดชอบหลัก
			ไม่น้อยกว่า 36.00 ตารางเมตร - ปรับปรุงห้องรองประธานสภาองค์การบริหารส่วนจังหวัดชัยภูมิ ขนาดกว้าง 4.50 เมตร ยาว 8.00 เมตร พื้นที่ไม่น้อยกว่า 36.00 ตารางเมตร - ปรับปรุงห้องผู้อำนวยการกองกิจการสภาองค์การบริหารส่วนจังหวัดชัยภูมิ ขนาดกว้าง 3.80 เมตร ยาว 4.50 เมตร พื้นที่ไม่น้อยกว่า 17.00 ตารางเมตร -ปรับปรุงห้องประชุม ขนาดกว้าง 9.00 เมตร ยาว 20.00 เมตร พื้นที่ไม่น้อยกว่า 180.00 ตารางเมตร(รายละเอียดตามประมาณการขององค์การบริหารส่วนจังหวัดชัยภูมิ พิกัดที่ตั้งโครงการ N = 15. 8045300000000 E = 102. 0142644444444								

ผ.02

รายละเอียดโครงการพัฒนา

แผนพัฒนาท้องถิ่น (พ.ศ.2561 - 2565)

องค์การบริหารส่วนจังหวัดชัยภูมิ

ก. ยุทธศาสตร์จังหวัดที่ 2 การพัฒนาสังคมและคุณภาพชีวิตให้มั่นคงตามหลักปรัชญาเศรษฐกิจพอเพียง

ข. ยุทธศาสตร์การพัฒนาขององค์กรปกครองส่วนท้องถิ่นในเขตจังหวัดยุทธศาสตร์ที่ 8 การบริหารจัดการบ้านเมืองที่ดีมีประสิทธิภาพ

6. ยุทธศาสตร์ การบริหารจัดการบ้านเมืองที่ดี

6.9 แผนงานอุตสาหกรรม และการโยธา

ที่	โครงการ	วัตถุประสงค์	เป้าหมาย (ผลผลิตของโครงการ)	งบประมาณ					ตัวชี้วัด (KPI)	ผลที่คาดว่าจะได้รับ	หน่วยงานที่รับผิดชอบหลัก
				2561 (บาท)	2562 (บาท)	2563 (บาท)	2564 (บาท)	2565 (บาท)			
5	โครงการปรับปรุงอาคารสำนักงานองค์การบริหารส่วนจังหวัดชัยภูมิ (หลังใหม่) เพื่อเป็นห้องบันทึกเสียงขององค์การบริหารส่วนจังหวัดชัยภูมิ	1. เพื่อปรับปรุงอาคารสำนักงานองค์การบริหารส่วนจังหวัดชัยภูมิ ในการจัดทำห้องบันทึกเสียง 2. เพื่อเป็นห้องปฏิบัติงานในการจัดทำข้อมูลข่าวสารในการเผยแพร่และประชาสัมพันธ์	1. ปรับปรุงห้องบันทึกเสียง ขนาดพื้นที่ 5.0 ตารางเมตร (รายละเอียดตามประมาณราคา อบจ.ชัยภูมิ)	119,600	-	-	-	-	การปฏิบัติงานด้านประชาสัมพันธ์ มีประสิทธิภาพร้อยละ 100	1. อบจ.ชย. มีสื่อและข้อมูลข่าวสารที่มีประสิทธิภาพ 2. ประชาชน และบุคลากรใน อบจ.ชย. ได้รับข้อมูลข่าวสารที่ทันต่อสถานการณ์ 3. เป็นการสร้างภาพลักษณ์ที่ดีต่อ อบจ.ชย.	สำนักปลัดฯ

ผ.02

รายละเอียดโครงการพัฒนา

แผนพัฒนาท้องถิ่น (พ.ศ.2561 - 2565)

องค์การบริหารส่วนจังหวัดชัยภูมิ

ก. ยุทธศาสตร์จังหวัดที่ 2 การพัฒนาสังคมและคุณภาพชีวิตให้มั่นคงตามหลักปรัชญาเศรษฐกิจพอเพียง

ข. ยุทธศาสตร์การพัฒนาขององค์กรปกครองส่วนท้องถิ่นในเขตจังหวัดยุทธศาสตร์ที่ 8 การบริหารจัดการบ้านเมืองที่ดีมีประสิทธิภาพ

6. ยุทธศาสตร์ การบริหารจัดการบ้านเมืองที่ดี

6.9 แผนงานอุตสาหกรรม และการโยธา

ที่	โครงการ	วัตถุประสงค์	เป้าหมาย (ผลผลิตของโครงการ)	งบประมาณ					ตัวชี้วัด (KPI)	ผลที่คาดว่าจะได้รับ	หน่วยงานที่รับผิดชอบหลัก
				2561 (บาท)	2562 (บาท)	2563 (บาท)	2564 (บาท)	2565 (บาท)			
6	โครงการก่อสร้างโรงจอดรถจักรยานยนต์	1. เพื่อให้มีโรงจอดรถจักรยานยนต์ สำหรับบุคลากรขององค์การบริหารส่วนจังหวัดชัยภูมิและผู้ที่มาติดต่อราชการเพิ่มขึ้น 2. เพื่อให้การจอดรถจักรยานยนต์มีความเป็นระเบียบเรียบร้อย	ก่อสร้างโรงจอดรถจักรยานยนต์ ขนาดกว้าง 2.00 เมตร ยาวรวม 57.00 เมตร สูง 1.80 เมตร พร้อมฝาตะแกรงเหล็ก รางระบายน้ำ ขนาดกว้าง 0.42 เมตร ยาว 1.00 เมตร จำนวน 60 ท่อน รายละเอียดตามประมาณราคากองช่าง องค์การบริหารส่วนจังหวัดชัยภูมิ	-	200,000	-	-		โรงจอดรถจักรยานยนต์สามารถรองรับบุคลากรขององค์การบริหารส่วนจังหวัดชัยภูมิ และผู้ที่มาติดต่อราชการเพิ่มขึ้น 80 %	1. มีโรงจอดรถจักรยานยนต์เพิ่มมากขึ้น อำนวยความสะดวกให้กับบุคลากรขององค์การบริหารส่วนจังหวัดชัยภูมิ และผู้ที่มาติดต่อราชการ 2. การจอดรถจักรยานยนต์มีความเป็นระเบียบเรียบร้อย	สำนักปลัดฯ

ผ.02

รายละเอียดโครงการพัฒนา

แผนพัฒนาท้องถิ่น (พ.ศ.2561 - 2565)

องค์การบริหารส่วนจังหวัดชัยภูมิ

ก. ยุทธศาสตร์จังหวัดที่ 2 การพัฒนาสังคมและคุณภาพชีวิตให้มั่นคงตามหลักปรัชญาเศรษฐกิจพอเพียง

ข. ยุทธศาสตร์การพัฒนาขององค์กรปกครองส่วนท้องถิ่นในเขตจังหวัดยุทธศาสตร์ที่ 8 การบริหารจัดการบ้านเมืองที่ดีมีประสิทธิภาพ

6. ยุทธศาสตร์ การบริหารจัดการบ้านเมืองที่ดี

6.9 แผนงานอุตสาหกรรม และการโยธา

ที่	โครงการ	วัตถุประสงค์	เป้าหมาย (ผลผลิตของโครงการ)	งบประมาณ 2561 (บาท)	2562 (บาท)	2563 (บาท)	2564 (บาท)	2565 (บาท)	ตัวชี้วัด (KPI)	ผลที่คาดว่าจะได้รับ	หน่วยงานที่รับผิดชอบหลัก
7	โครงการก่อสร้างโรงจอดรถยนต์	1. เพื่อให้มีโรงจอดรถยนต์ สำหรับบุคลากรขององค์การบริหารส่วนจังหวัดชัยภูมิและผู้ที่มาติดต่อราชการเพิ่มขึ้น 2. เพื่อให้การจอดรถยนต์มีความเป็นระเบียบเรียบร้อย	ก่อสร้างโรงจอดรถ ขนาดกว้าง 7.20 เมตร ยาว 30.50 เมตร หรือมีพื้นที่ไม่น้อยกว่า 219.60 ตารางเมตร ตามประมาณราคากองช่าง รายละเอียดตามประมาณราคากองช่าง องค์การบริหารส่วนจังหวัดชัยภูมิ	-	489,000	-	-	-	โรงจอดรถยนต์สามารถรองรับบุคลากรขององค์การบริหารส่วนจังหวัดชัยภูมิ และผู้ที่มาติดต่อราชการเพิ่มขึ้น 80 เปอร์เซ็นต์	1. มีโรงจอดรถยนต์เพิ่มมากขึ้น อำนวยความสะดวกให้กับบุคลากรขององค์การบริหารส่วนจังหวัดชัยภูมิ และผู้ที่มาติดต่อราชการ 2. การจอดรถยนต์มีความเป็นระเบียบเรียบร้อย	สำนักปลัดฯ
8	ก่อสร้างโดมอเนกประสงค์อาคารศูนย์นันทนาการผู้สูงอายุ	1. อาคารศูนย์นันทนาการผู้สูงอายุ (สวนสาธารณะหนองปลาเฒ่า) ให้มีความเพียงพอ และพร้อมใช้งานในกิจกรรมต่างๆ ขององค์การบริหาร	ก่อสร้างโดมอเนกประสงค์อาคารศูนย์นันทนาการผู้สูงอายุ (สวนสาธารณะหนองปลาเฒ่า) ขนาดกว้าง 10.00 เมตร	-	800,000	800,000	-	-	องค์การบริหารส่วนจังหวัดชัยภูมิ มีโดมอเนกประสงค์ ที่มีคุณภาพ รองรับ	1. มีสถานที่เพียงพอและพร้อมใช้งานในการทำกิจกรรมต่างๆ ขององค์การ	กองส่งเสริมคุณภาพชีวิต

ผ.02

รายละเอียดโครงการพัฒนา

แผนพัฒนาท้องถิ่น (พ.ศ.2561 - 2565)

องค์การบริหารส่วนจังหวัดชัยภูมิ

ก. ยุทธศาสตร์จังหวัดที่ 2 การพัฒนาสังคมและคุณภาพชีวิตให้มั่นคงตามหลักปรัชญาเศรษฐกิจพอเพียง

ข. ยุทธศาสตร์การพัฒนาขององค์กรปกครองส่วนท้องถิ่นในเขตจังหวัดยุทธศาสตร์ที่ 8 การบริหารจัดการบ้านเมืองที่ดีมีประสิทธิภาพ

6. ยุทธศาสตร์ การบริหารจัดการบ้านเมืองที่ดี

6.9 แผนงานอุตสาหกรรม และการโยธา

ที่	โครงการ	วัตถุประสงค์	เป้าหมาย (ผลผลิตของโครงการ)	งบประมาณ 2561 (บาท)	2562 (บาท)	2563 (บาท)	2564 (บาท)	2565 (บาท)	ตัวชี้วัด (KPI)	ผลที่คาดว่าจะได้รับ	หน่วยงานที่รับผิดชอบหลัก
		ส่วนจังหวัดชัยภูมิ 2. เพื่อส่งเสริมให้ผู้สูงอายุได้มีสถานที่ในการจัดกิจกรรมต่างๆ	ยาว 20.00 เมตร หรือพื้นที่ก่อสร้างไม่น้อยกว่า 200.00 ตารางเมตร (รายละเอียดตามแบบและประมาณการกองช่าง อบจ.ชัยภูมิ)						การใช้งานได้ร้อยละ 80	บริหารส่วนจังหวัดชัยภูมิ 2. ผู้สูงอายุมีสถานที่บรรยากาศและสิ่งแวดล้อม ที่สวยงามและเอื้อต่อการจัดกิจกรรมต่างๆ	
9	โครงการก่อสร้างแฟลต	1. เพื่อเป็นที่พักอาศัยของบุคลากรขององค์การบริหารส่วนจังหวัดชัยภูมิ 2. เพื่อสร้างขวัญกำลังใจของบุคลากร องค์การบริหาร	ก่อสร้างแฟลต 3 ชั้น ขนาด 24 ห้อง (ตามแบบมาตราฐาน กองแบบแผน กระทรวงสาธารณสุข) พิกัด N = 15. 8031177777777	-	-	7,217,500	-	-	บุคลากรขององค์การบริหารส่วนจังหวัดชัยภูมิมีที่พักอาศัยเพื่อปฏิบัติราชการ เพิ่มขึ้นร้อยละ 20	บุคลากรขององค์การบริหารส่วนจังหวัดชัยภูมิมีความปลอดภัยและเป็นระเบียบเรียบร้อย	กองช่าง

ผ.02

รายละเอียดโครงการพัฒนา

แผนพัฒนาท้องถิ่น (พ.ศ.2561 - 2565)

องค์การบริหารส่วนจังหวัดชัยภูมิ

ก. ยุทธศาสตร์จังหวัดที่ 2 การพัฒนาสังคมและคุณภาพชีวิตให้มั่นคงตามหลักปรัชญาเศรษฐกิจพอเพียง

ข. ยุทธศาสตร์การพัฒนาขององค์กรปกครองส่วนท้องถิ่นในเขตจังหวัดยุทธศาสตร์ที่ 8 การบริหารจัดการบ้านเมืองที่ดีมีประสิทธิภาพ

6. ยุทธศาสตร์ การบริหารจัดการบ้านเมืองที่ดี

6.9 แผนงานอุตสาหกรรม และการโยธา

ที่	โครงการ	วัตถุประสงค์	เป้าหมาย (ผลผลิตของโครงการ)	งบประมาณ 2561 (บาท)	2562 (บาท)	2563 (บาท)	2564 (บาท)	2565 (บาท)	ตัวชี้วัด (KPI)	ผลที่คาดว่าจะได้รับ	หน่วยงานที่รับผิดชอบหลัก
		ส่วนจังหวัดชัยภูมิ 3.ลดงบประมาณค่าใช้จ่ายในการเบิกจ่ายค่าเช่าบ้านของข้าราชการองค์การบริหารส่วนจังหวัดชัยภูมิ	E = 102. 014382222222								
10	ก่อสร้างโรงจอดรถ ในสำนักงานองค์การบริหาร-ส่วนจังหวัดชัยภูมิ	1. เพื่อก่อสร้างโรงจอดรถภายในสำนักงานองค์การ-บริหารส่วนจังหวัดชัยภูมิให้ได้มาตรฐานและใช้งานได้สะดวกยิ่งขึ้น 2. เพื่ออำนวยความสะดวกให้แก่ประชาชนผู้มาติดต่อ	ก่อสร้างโรงจอดรถภายในสำนักงานองค์การบริหารส่วนจังหวัดชัยภูมิ จำนวน 1 แห่ง ขนาดกว้าง 6.00 เมตร ยาว 100.00 เมตร หรือพื้นที่รวมไม่น้อยกว่า 600.00 ตารางเมตร (รายละเอียดตามประมาณราคา อบจ. ชัยภูมิ)	-	1,500,000	-	-	-	สำนักงานองค์การบริหาร-ส่วนจังหวัดชัยภูมิ มีที่จอดรถที่มีสภาพพร้อมใช้งาน ร้อยละ 80	สำนักงานองค์การบริหาร-ส่วนจังหวัดชัยภูมิ มีที่จอดรถที่เพียงพอที่มีสภาพพร้อมใช้งานสำหรับประชาชนที่มาติดต่อ	กองช่าง

ผ.02

รายละเอียดโครงการพัฒนา

แผนพัฒนาท้องถิ่น (พ.ศ.2561 - 2565)

องค์การบริหารส่วนจังหวัดชัยภูมิ

ก. ยุทธศาสตร์จังหวัดที่ 2 การพัฒนาสังคมและคุณภาพชีวิตให้มั่นคงตามหลักปรัชญาเศรษฐกิจพอเพียง

ข. ยุทธศาสตร์การพัฒนาขององค์กรปกครองส่วนท้องถิ่นในเขตจังหวัดยุทธศาสตร์ที่ 8 การบริหารจัดการบ้านเมืองที่ดีมีประสิทธิภาพ

6. ยุทธศาสตร์ การบริหารจัดการบ้านเมืองที่ดี

6.9 แผนงานอุตสาหกรรม และการโยธา

ที่	โครงการ	วัตถุประสงค์	เป้าหมาย (ผลผลิตของโครงการ)	งบประมาณ 2561 (บาท)	2562 (บาท)	2563 (บาท)	2564 (บาท)	2565 (บาท)	ตัวชี้วัด (KPI)	ผลที่คาดว่าจะได้รับ	หน่วยงานที่รับผิดชอบหลัก
11	ปรับปรุงอาคารสำนักงานกองช่างองค์การบริหาร-ส่วนจังหวัดชัยภูมิ	ราชการและบุคลากรขององค์การบริหารส่วนจังหวัด-ชัยภูมิ 1. เพื่อส่งเสริมให้บุคลากรกองช่าง องค์การบริหาร-ส่วนจังหวัดชัยภูมิ มีสภาพแวดล้อมในการทำงานที่ดีได้มาตรฐาน ถูกสุขลักษณะและมีสถานที่ปฏิบัติงานได้อย่างเหมาะสมในการปฏิบัติงานได้อย่างเหมาะสม	ปรับปรุงอาคารสำนักงาน กองช่าง องค์การบริหารส่วนจังหวัดชัยภูมิ จำนวน 1 แห่ง กว้าง 10.00 เมตร ยาว 35.00 เมตร หรือพื้นที่ไม่น้อยกว่า 350.00 ตารางเมตร <u>ดำเนินการ</u> 1. ปรับปรุงฝ้า เพดาน ผนัง พื้น 2. ระบบไฟส่องสว่าง	-	-	1,500,000	-	-	ร้อยละ 90 ของบุคคลกรสังกัด กองช่างองค์การ-บริหารส่วนจังหวัดชัยภูมิมีสำนักงานที่ได้มาตรฐาน อีกทั้งยังสร้างขวัญและกำลังใจในการปฏิบัติงาน	1. บุคลากรในสังกัด กองช่างองค์การบริหารส่วนชัยภูมิ ประสิทธิภาพในการทำงานเพิ่มขึ้น 2. บุคลากรในสังกัด กองช่างองค์การบริหารส่วนชัยภูมิ มีสถานที่ปฏิบัติงานที่มีความปลอดภัย สะอาด	กองช่าง

ผ.02

รายละเอียดโครงการพัฒนา

แผนพัฒนาท้องถิ่น (พ.ศ.2561 - 2565)

องค์การบริหารส่วนจังหวัดชัยภูมิ

ก. ยุทธศาสตร์จังหวัดที่ 2 การพัฒนาสังคมและคุณภาพชีวิตให้มั่นคงตามหลักปรัชญาเศรษฐกิจพอเพียง

ข. ยุทธศาสตร์การพัฒนาขององค์กรปกครองส่วนท้องถิ่นในเขตจังหวัดยุทธศาสตร์ที่ 8 การบริหารจัดการบ้านเมืองที่ดีมีประสิทธิภาพ

6. ยุทธศาสตร์ การบริหารจัดการบ้านเมืองที่ดี

6.9 แผนงานอุตสาหกรรม และการโยธา

ที่	โครงการ	วัตถุประสงค์	เป้าหมาย (ผลผลิตของโครงการ)	งบประมาณ					ตัวชี้วัด (KPI)	ผลที่คาดว่าจะได้รับ	หน่วยงานที่รับผิดชอบหลัก
				2561 (บาท)	2562 (บาท)	2563 (บาท)	2564 (บาท)	2565 (บาท)			
		ในการปฏิบัติงานราชการ 2. เพื่อส่งเสริมบุคลากรในกองช่างองค์การบริหารส่วน-จังหวัดชัยภูมิ มีคุณภาพและประสิทธิภาพที่ดีขึ้น ในการทำงาน 3. เพื่ออำนวยความสะดวกต่อประชาชนทั้งหน่วยงานภาครัฐ ภาคเอกชนและเจ้าหน้าที่ขององค์กรปกครองส่วนท้องถิ่น ภายในจังหวัดชัยภูมิ	3. ประตูหน้าต่าง (รายละเอียดตามประมาณราคา อบจ. ชัยภูมิ)							เรียบร้อย และได้มาตรฐาน	

ผ.02

รายละเอียดโครงการพัฒนา

แผนพัฒนาท้องถิ่น (พ.ศ.2561 - 2565)

องค์การบริหารส่วนจังหวัดชัยภูมิ

ก. ยุทธศาสตร์จังหวัดที่ 2 การพัฒนาสังคมและคุณภาพชีวิตให้มั่นคงตามหลักปรัชญาเศรษฐกิจพอเพียง

ข. ยุทธศาสตร์การพัฒนาขององค์กรปกครองส่วนท้องถิ่นในเขตจังหวัดยุทธศาสตร์ที่ 8 การบริหารจัดการบ้านเมืองที่ดีมีประสิทธิภาพ

6. ยุทธศาสตร์ การบริหารจัดการบ้านเมืองที่ดี

6.9 แผนงานอุตสาหกรรม และการโยธา

ที่	โครงการ	วัตถุประสงค์	เป้าหมาย (ผลผลิตของโครงการ)	งบประมาณ 2561 (บาท)	2562 (บาท)	2563 (บาท)	2564 (บาท)	2565 (บาท)	ตัวชี้วัด (KPI)	ผลที่คาดว่าจะได้รับ	หน่วยงานที่รับผิดชอบหลัก
12	โครงการก่อสร้างหลังคาครอบทางเดินเท้าสำนักงานหลังเก่าและสำนักงานหลังใหม่	1. เพื่อก่อสร้างหลังคาครอบทางเดินเท้าในบริเวณในสำนักงานให้มีสภาพที่ดี และเหมาะสมต่อการใช้งาน 2.เพื่อป้องกันฝน แสงแดด และรักษาความปลอดภัยของบุคลากรขององค์การบริหารส่วนจังหวัดชัยภูมิ และส่วนราชการต่างๆ องค์กรเอกชน และประชาชนทั่วไปที่เข้ามาติดต่อราชการกับ อบจ.ชัยภูมิ	ก่อสร้างหลังคาครอบทางเดินเท้าสำนักงานหลังเก่าและสำนักงานหลังใหม่ <u>ดำเนินการ</u> ก่อสร้างหลังครอบทางเดินเท้า ขนาดกว้าง 6.00 เมตร ยาว 60.00 เมตร พื้นที่รวมไม่น้อยกว่า 360.00 ตารางเมตร (รายละเอียดตามประมาณราคา อบจ.ชัยภูมิ)	-	500,000	-	-	-	สำนักงานหลังเก่าและสำนักงานหลังใหม่ทางเดินเท้าที่แข็งแรงและปลอดภัยพร้อมใช้งานได้ร้อยละ 80	1. สำนักงานมีสภาพที่ดีและสิ่งแวดล้อมที่เอื้อต่อการให้บริการผู้มาติดต่อราชการ 2. องค์กรเอกชนส่วนราชการและประชาชนที่เข้ามาใช้บริการ มีความประทับใจและให้การยอมรับ	สำนักปลัดฯ

ผ.02

รายละเอียดโครงการพัฒนา

แผนพัฒนาท้องถิ่น (พ.ศ.2561 - 2565)

องค์การบริหารส่วนจังหวัดชัยภูมิ

ก. ยุทธศาสตร์จังหวัดที่ 2 การพัฒนาสังคมและคุณภาพชีวิตให้มั่นคงตามหลักปรัชญาเศรษฐกิจพอเพียง

ข. ยุทธศาสตร์การพัฒนาขององค์กรปกครองส่วนท้องถิ่นในเขตจังหวัดยุทธศาสตร์ที่ 8 การบริหารจัดการบ้านเมืองที่ดีมีประสิทธิภาพ

6. ยุทธศาสตร์ การบริหารจัดการบ้านเมืองที่ดี

6.9 แผนงานอุตสาหกรรม และการโยธา

ที่	โครงการ	วัตถุประสงค์	เป้าหมาย (ผลผลิตของโครงการ)	งบประมาณ					ตัวชี้วัด (KPI)	ผลที่คาดว่าจะได้รับ	หน่วยงานที่รับผิดชอบหลัก
				2561 (บาท)	2562 (บาท)	2563 (บาท)	2564 (บาท)	2565 (บาท)			
13	ปรับปรุงระบบจ่ายน้ำประปา ภายในสำนักงานองค์การบริหารส่วนจังหวัดชัยภูมิ	1.เพื่อปรับปรุงระบบจ่ายน้ำประปาภายในสำนักงานองค์การบริหารส่วนจังหวัดชัยภูมิให้ได้มาตรฐานและใช้งานได้สะดวกยิ่งขึ้น 2. เพื่ออำนวยความสะดวกให้แก่ประชาชนผู้มาติดต่อราชการและบุคลากรขององค์การบริหารส่วนจังหวัดชัยภูมิ	เพื่อปรับปรุงระบบจ่ายน้ำประปา ภายในสำนักงานองค์การบริหารส่วนจังหวัดชัยภูมิ <u>ดำเนินการ</u> 1. ปรับปรุงระบบกักเก็บน้ำประปา 2. ปรับปรุงระบบท่อส่งน้ำประปา (รายละเอียดตามประมาณราคา อบจ.ชัยภูมิ)	-	500,000	-	-	-	ระบบน้ำประปามีมาตรฐานและใช้งานได้ร้อยละ 81	1.ประชาชนผู้มาติดต่อราชการและบุคลากรขององค์การบริหารส่วนจังหวัดชัยภูมิใช้นำประปาได้สะดวก 2.ระบบประปาขององค์การบริหารส่วนจังหวัดชัยภูมิมีประสิทธิภาพและประหยัดค่านำประปา	สำนักปลัดฯ

ผ.02

รายละเอียดโครงการพัฒนา

แผนพัฒนาท้องถิ่น (พ.ศ.2561 - 2565)

องค์การบริหารส่วนจังหวัดชัยภูมิ

ก. ยุทธศาสตร์จังหวัดที่ 2 การพัฒนาสังคมและคุณภาพชีวิตให้มั่นคงตามหลักปรัชญาเศรษฐกิจพอเพียง

ข. ยุทธศาสตร์การพัฒนาขององค์กรปกครองส่วนท้องถิ่นในเขตจังหวัดยุทธศาสตร์ที่ 8 การบริหารจัดการบ้านเมืองที่ดีมีประสิทธิภาพ

6. ยุทธศาสตร์ การบริหารจัดการบ้านเมืองที่ดี

6.9 แผนงานอุตสาหกรรม และการโยธา

ที่	โครงการ	วัตถุประสงค์	เป้าหมาย (ผลผลิตของโครงการ)	งบประมาณ					ตัวชี้วัด (KPI)	ผลที่คาดว่าจะได้รับ	หน่วยงานที่รับผิดชอบหลัก
				2561 (บาท)	2562 (บาท)	2563 (บาท)	2564 (บาท)	2565 (บาท)			
14	ก่อสร้างอาคารอเนกประสงค์องค์การบริหารส่วนจังหวัดชัยภูมิ	1. เพื่อก่อสร้างอาคารอเนกประสงค์ที่ได้มาตรฐานและใช้งานได้ดียิ่งขึ้น 2. เพื่อเพิ่มประสิทธิภาพในการปฏิบัติงาน	ก่อสร้างอาคารอเนกประสงค์องค์การบริหารส่วนจังหวัดชัยภูมิ <u>ดำเนินการ</u> ก่อสร้างอาคารเก็บวัสดุในสำนักงาน ขนาดกว้าง 6.00 เมตร ยาว 20.00 เมตร <u>พิกัด</u> N=15.804133 E=102.013709 (รายละเอียดตามประมาณราคา อบจ.ชัยภูมิ)	-	2,000,000	-	-	-	มีอาคารเก็บวัสดุสำนักงานที่มีสภาพพร้อมใช้งานได้ร้อยละ 80	1.องค์การบริหารส่วนจังหวัดชัยภูมิมีอาคารเก็บวัสดุสำนักงาน 2.องค์การบริหารส่วนจังหวัดชัยภูมิมีอาคารเก็บวัสดุสำนักงานมีระบบระเบียบ และการปฏิบัติงานมีความคล่องตัว	สำนักปลัดฯ

ผ.02

รายละเอียดโครงการพัฒนา

แผนพัฒนาท้องถิ่น (พ.ศ.2561 - 2565)

องค์การบริหารส่วนจังหวัดชัยภูมิ

ก. ยุทธศาสตร์จังหวัดที่ 2 การพัฒนาสังคมและคุณภาพชีวิตให้มั่นคงตามหลักปรัชญาเศรษฐกิจพอเพียง

ข. ยุทธศาสตร์การพัฒนาขององค์กรปกครองส่วนท้องถิ่นในเขตจังหวัดยุทธศาสตร์ที่ 8 การบริหารจัดการบ้านเมืองที่ดีมีประสิทธิภาพ

6. ยุทธศาสตร์ การบริหารจัดการบ้านเมืองที่ดี

6.9 แผนงานอุตสาหกรรม และการโยธา

ที่	โครงการ	วัตถุประสงค์	เป้าหมาย (ผลผลิตของโครงการ)	งบประมาณ 2561 (บาท)	2562 (บาท)	2563 (บาท)	2564 (บาท)	2565 (บาท)	ตัวชี้วัด (KPI)	ผลที่คาดว่าจะได้รับ	หน่วยงานที่รับผิดชอบหลัก
15	โครงการก่อสร้างอาคารอเนกประสงค์ (โดม) บริเวณลานหน้าสำนักงานกองช่าง องค์การบริหารส่วนจังหวัด-ชัยภูมิ	1. เพื่อสร้างหลังคาคลุมลานอเนกประสงค์ ให้มีความสะดวกสบายในการใช้จัดกิจกรรมดำเนินงานโครงการต่าง ๆ และกิจกรรมที่เกี่ยวข้องกับภารกิจงานขององค์การบริหารส่วน-จังหวัดชัยภูมิ มีความสมบูรณ์ และมีประสิทธิภาพยิ่งขึ้น 2. เพื่อรองรับประชาชน หน่วยงานราชการต่าง ๆ ที่มาติดต่อประสานงาน	ดำเนินการ ก่อสร้างอาคารอเนกประสงค์ (โดม) บริเวณลานหน้าสำนักงานกองช่าง องค์การบริหารส่วนจังหวัด-ชัยภูมิ ขนาดกว้าง 20.00 เมตร ยาว 54.00 เมตร พื้นที่ไม่น้อยกว่า 1,080 ตารางเมตร สถานที่ดำเนินงาน กองช่าง องค์การบริหารส่วนจังหวัดชัยภูมิ (รายละเอียดตามประมาณราคา และแบบ อบจ.ชัยภูมิ) พิกัด N = 15.8040300000000 E = 102.0145822222222	-	-	3,056,000	-	-	ร้อยละ 80 ของราษฎรและหน่วยงานราชการต่าง ๆ ที่เข้ามาติดต่อประสานงานรวมไปถึงการจัดกิจกรรมตามโครงการต่าง ๆ ขององค์การบริหารส่วน-จังหวัดชัยภูมิ และได้ใช้พื้นที่อาคารโดมอเนก-ประสงค์ได้สะดวกและปลอดภัย	1. ประชาชน หน่วยงานราชการต่าง ๆ ที่มาติดต่อราชการกับทางองค์การ-บริหารส่วนจังหวัดชัยภูมิ มีความสะดวกสบายในการจอดรถ และจัดกิจกรรมต่าง ๆ ขององค์การบริหาร-ส่วนจังหวัดชัยภูมิ เพิ่มประสิทธิภาพในการทำงาน 2. เพื่อความสะดวก และคล่องตัวในการติดต่อราชการของประชาชน และหน่วยงานราชการอื่น ๆ	กองช่าง

ผ.02

รายละเอียดโครงการพัฒนา

แผนพัฒนาท้องถิ่น (พ.ศ.2561 - 2565)

องค์การบริหารส่วนจังหวัดชัยภูมิ

ก. ยุทธศาสตร์จังหวัดที่ 2 การพัฒนาสังคมและคุณภาพชีวิตให้มั่นคงตามหลักปรัชญาเศรษฐกิจพอเพียง

ข. ยุทธศาสตร์การพัฒนาขององค์กรปกครองส่วนท้องถิ่นในเขตจังหวัดยุทธศาสตร์ที่ 8 การบริหารจัดการบ้านเมืองที่ดีมีประสิทธิภาพ

6. ยุทธศาสตร์ การบริหารจัดการบ้านเมืองที่ดี

6.9 แผนงานอุตสาหกรรม และการโยธา

ที่	โครงการ	วัตถุประสงค์	เป้าหมาย (ผลผลิตของโครงการ)	งบประมาณ 2561 (บาท)	2562 (บาท)	2563 (บาท)	2564 (บาท)	2565 (บาท)	ตัวชี้วัด (KPI)	ผลที่คาดว่าจะได้รับ	หน่วยงานที่รับผิดชอบหลัก
		โครงการต่าง ๆ กับองค์การ-บริหารส่วนจังหวัดชัยภูมิ เป็นการอำนวยความสะดวกด้านสถานที่จอดรถ 3. เพื่อใช้รองรับบริเวณจอดเครื่องจักรกลที่มีไม่เพียงพอ สามารถป้องกันทรัพย์สินของทางราชการให้มีสภาพใช้งานได้อยู่เสมอ								3. มีสถานที่จอดเครื่องจักรกล ทำให้ทรัพย์สินของทางราชการมีสภาพใช้งานได้ดี	
รวม	**15 โครงการ**	**-**	**-**	**4,495,600**	**6,589,000**	**13,173,500**	**600,000**	**-**	**-**	**-**	**-**
รวมทั้งสิ้น				**24,858,100**							

ยุทธศาสตร์ที่ 7
การส่งเสริมการอนุรักษ์
และใช้พลังงานอย่างมีคุณค่า

ผ.02

รายละเอียดโครงการพัฒนา

แผนพัฒนาท้องถิ่น (พ.ศ.2561 - 2565)

องค์การบริหารส่วนจังหวัดชัยภูมิ

ก. ยุทธศาสตร์จังหวัดที่ 1 การสร้างความเข้มแข็งทางเศรษฐกิจฐานรากและแข่งขันได้อย่างยั่งยืน

ข. ยุทธศาสตร์การพัฒนาขององค์กรปกครองส่วนท้องถิ่นในเขตจังหวัดยุทธศาสตร์ที่ 5 การส่งเสริมการอนุรักษ์และใช้พลังงานอย่างมีคุณค่า

7. ยุทธศาสตร์ การส่งเสริมการอนุรักษ์และใช้พลังงานอย่างมีคุณค่า

7.7 แผนงานสร้างความเข้มแข็งของชุมชน

ที่	โครงการ	วัตถุประสงค์	เป้าหมาย (ผลผลิตของโครงการ)	งบประมาณ 2561 (บาท)	2562 (บาท)	2563 (บาท)	2564 (บาท)	2565 (บาท)	ตัวชี้วัด (KPI)	ผลที่คาดว่าจะได้รับ	หน่วยงานที่รับผิดชอบหลัก
1	โครงการส่งเสริมการใช้พลังงานทดแทน จังหวัดชัยภูมิ	1.ส่งเสริมให้ประชาชนเกิดการพัฒนาการเรียนรู้ในเรื่องพลังงานทดแทน 2. ส่งเสริมให้ประชาชนได้มีส่วนร่วมในการอนุรักษ์พลังงาน 3. ส่งเสริมให้ประชาชนใช้พลังงานอย่างรู้คุณค่า ประหยัดและมีประสิทธิภาพสูงสุด	ประชาชนผู้สนใจ จำนวน 300 คน - ลักษณะการดำเนินงาน 1.อบรมให้ความรู้เรื่องพลังงานทดแทน การอนุรักษ์พลังงาน การใช้พลังงานอย่างรู้คุณค่าประหยัดและมีประสิทธิภาพสูงสุด 2. ศึกษาดูงานเกี่ยวกับพลังงานทดแทน	1,000,000	1,000,000	1,000,000	1,000,000	1,000,000	ผู้เข้าร่วมโครงการมีความรู้และสามารถนำไปใช้ในการประหยัดพลังงานได้ไม่น้อยกว่าร้อยละ 80	1. ประชาชนเกิดการพัฒนาเรียนรู้เรื่องพลังงานทดแทน 2.ประชาชนมีส่วนร่วมในการอนุรักษ์พลังงาน 3.ประชาชนใช้พลังงานอย่างรู้คุณค่าประหยัดและมีประสิทธิภาพสูงสุด เกิดการเรียนรู้อย่างยั่งยืน	กองส่งเสริมคุณภาพชีวิต
รวม	**1 โครงการ**	**-**	**-**	**1,000,000**	**1,000,000**	**1,000,000**	**1,000,000**	**1,000,000**	**-**	**-**	**-**
รวมทั้งสิ้น								**5,000,000**			

ผ.02/1

ยุทธศาสตร์ที่ 1
การพัฒนาการศึกษา ศาสนา วัฒนธรรมและการกีฬา

แบบ ผ. 02/1

รายละเอียดโครงการพัฒนา

แผนพัฒนาท้องถิ่น (พ.ศ.2561-2565)

สำหรับ โครงการที่เกินศักยภาพขององค์กรปกครองส่วนท้องถิ่น

องค์การบริหารส่วนจังหวัดชัยภูมิ

ก. ยุทธศาสตร์จังหวัดที่ 2 การพัฒนาสังคมและคุณภาพชีวิตให้มั่นคงตามหลักปรัชญาของเศรษฐกิจพอเพียง

ข. ยุทธศาสตร์การพัฒนาขององค์กรปกครองส่วนท้องถิ่นในเขตจังหวัดชัยภูมิ ยุทธศาสตร์ที่ 1 การพัฒนาคนและสังคมที่มีคุณภาพ

1. ยุทธศาสตร์การพัฒนาการศึกษา ศาสนาวัฒนธรรม และการกีฬา

1.9 แผนงานอุตสาหกรรมและการโยธา

ที่	โครงการ	วัตถุประสงค์	เป้าหมาย (ผลผลิตของโครงการ)	งบประมาณ 2561 (บาท)	2562 (บาท)	2563 (บาท)	2564 (บาท)	2565 (บาท)	ตัวชี้วัด (KPI)	ผลที่คาดว่าจะได้รับ	หน่วยงานรับผิดชอบหลัก
1	ก่อสร้างศูนย์พัฒนาเด็กเล็กบ้านทุ่งพระ หมู่ที่ 2 ต.ทุ่งพระ อ.คอนสาร จ.ชัยภูมิ	เพื่อกระจายการบริการการพัฒนาเด็กเล็กไปสู่ชุมชนอย่างทั่วถึง	ก่อสร้างศูนย์พัฒนาเด็กเล็กบ้านทุ่งพระ หมู่ที่ 2 จำนวน 1 หลัง พิกัดจุด N = 16.649869418046593 E = 101.8445346713583	1,562,000	1,562,000	1,562,000	1,562,000	-	ร้อยละ 80 ของเด็กเล็กได้รับการบริการ	เด็กเล็กได้รับการเตรียมความพร้อมทางการศึกษาในระดับปฐมศึกษาอย่างมีคุณภาพ	อบต.ทุ่งพระ อ.คอนสาร
2	ก่อสร้างลานกีฬาเอนกประสงค์ชุมชนคุ้มเจ้าแม่หัวนาย	เพื่อก่อสร้างลานกีฬาเอนกประสงค์ชุมชนคุ้มเจ้าแม่หัวนาย	ลานกีฬาเอนกประสงค์พื้นที่ไม่น้อยกว่า 4,830.00 ตารางเมตร	2,760,000	-	-	-	-	ลานกีฬาเอนกประสงค์ 1 แห่ง	ประชาชนได้ใช้ลานกีฬาเอนกประสงค์ชุมชนคุ้มเจ้าแม่หัวนาย เพื่อออกทำให้เด็ก และเยาวชนมีสุขภาพ ร่างกายสมบูรณ์แข็งแรง	ทต.เกษตรสมบูรณ์ อ.เกษตรสมบุณณ์
3	ก่อสร้างลานกีฬาพร้อมติดตั้งเสาไฟฟ้าส่องสว่าง ลานกีฬาโรงเรียนซับใหญ่วิทยาคม	1. เพื่อส่งเสริมให้นักเรียนและเยาวชนเห็นความสำคัญของการออกกำลังกายเพื่อสุขภาพ 2. เพื่อให้นักเรียนและเยาวชนมีสนามกีฬาไว้ออกกำลังกาย	สนามกีฬาโรงเรียนซับใหญ่วิทยาคม	300,000	300,000	300,000	300,000	-	นักเรียนได้ออกกำลังกายเพิ่มขึ้น ร้อยละ 90		อบต.ท่ากูบ อ.ซับใหญ่
รวม	**3 โครงการ**	-	-	**4,622,000**	**1,862,000**	**1,862,000**	**1,862,000**	-	-	-	-
รวมทั้งสิ้น								**10,208,000**			

ยุทธศาสตร์ที่ 2
การสร้างความเข้มแข็งของชุมชน
และพัฒนาคุณภาพชีวิต

แบบ ผ. 02/1

รายละเอียดโครงการพัฒนา

แผนพัฒนาท้องถิ่น (พ.ศ. 2561 - 2565)

สำหรับ โครงการที่เกินศักยภาพขององค์กรปกครองส่วนท้องถิ่น

องค์การบริหารส่วนจังหวัดชัยภูมิ

ก. ยุทธศาสตร์จังหวัดที่ 3 การสร้างความมั่นคงเพื่อการพัฒนาจังหวัดสู่ความมั่งคั่งและยั่งยืน

ข. ยุทธศาสตร์การพัฒนาขององค์กรปกครองส่วนท้องถิ่นในเขตจังหวัด ยุทธศาสตร์ที่ 2 การพัฒนาคนสังคมและคุณภาพชีวิตและความเป็นอยู่ของประชาชนที่เข้มแข็งและยั่งยืน

2. ยุทธศาสตร์ การสร้างความเข้มแข็งของชุมชนและพัฒนาคุณภาพชีวิต

2.2 แผนงานการรักษาความสงบภายใน

ที่	โครงการ	วัตถุประสงค์	เป้าหมาย (ผลผลิตของโครงการ)	งบประมาณ 2561 (บาท)	2562 (บาท)	2563 (บาท)	2564 (บาท)	2565 (บาท)	ตัวชี้วัด (KPI)	ผลที่คาดว่าจะได้รับ	หน่วยงานรับผิดชอบหลัก
1	โครงการเสริมสร้างความปลอดภัยสู่สังคมที่สงบสุข ตำรวจภูธรจังหวัดชัยภูมิ	1. เพื่อให้การเฝ้าตรวจพื้นที่ที่ล่อแหลมต่อการเกิดอาชญากรรมของเจ้าหน้าที่ตำรวจกระทำได้อย่างต่อเนื่องและครอบคลุมทุกพื้นที่ตลอดเวลา 2. เพื่อให้การสืบสวนจับกุมผู้กระทำผิดในพื้นที่ได้ผลมากขึ้น 3. เพื่อให้อาคารสถานที่ของทางราชการ ของเอกชน และสถานที่ชุมชนต่าง ๆ มีความปลอดภัยจากการ	ติดตั้งระบบกล้องโทรทัศน์วงจรปิด (CCTV) ในเขตพื้นที่สถานตำรวจจำนวน 26 แห่ง (ตามรายละเอียดประมาณการค่าใช้จ่ายแนบท้ายโครงการฯ)	40,000,000	-	-	-	-	1. ประชาชนมีความพึงพอใจในการป้องกันภัย ไม่น้อยกว่าร้อยละ 80 2. อาคารและสถานที่ของทางราชการมีความปลอดภัยไม่น้อยกว่าร้อยละ 80	1. สามารถจับกุมผู้กระทำความผิด ได้มากขึ้นและทำให้ปัญหาอาชญากรรมต่าง ๆ ในพื้นที่ลดลง 2. ทำให้ผู้ที่คิดหรือตระเตรียม กระทำความผิดเกรงกลัวและลดจำนวนลงเมื่อมีการป้องกันอาชญากรรมโดยการติดตั้งกล้องโทรทัศน์วงจรปิดมากขึ้น 3. ปัญหาคดีอาชญากรรมในพื้นที่จังหวัดชัยภูมิ ลด	กองช่าง

แบบ ผ. 02/1

รายละเอียดโครงการพัฒนา

แผนพัฒนาท้องถิ่น (พ.ศ. 2561 - 2565)

สำหรับ โครงการที่เกินศักยภาพขององค์กรปกครองส่วนท้องถิ่น

องค์การบริหารส่วนจังหวัดชัยภูมิ

ก. ยุทธศาสตร์จังหวัดที่ 3 การสร้างความมั่นคงเพื่อการพัฒนาจังหวัดสู่ความมั่งคั่งและยั่งยืน

ข. ยุทธศาสตร์การพัฒนาขององค์กรปกครองส่วนท้องถิ่นในเขตจังหวัด ยุทธศาสตร์ที่ 2 การพัฒนาคนสังคมและคุณภาพชีวิตและความเป็นอยู่ของประชาชนที่เข้มแข็งและยั่งยืน

2. ยุทธศาสตร์ การสร้างความเข้มแข็งของชุมชนและพัฒนาคุณภาพชีวิต

2.2 แผนงานการรักษาความสงบภายใน

ที่	โครงการ	วัตถุประสงค์	เป้าหมาย (ผลผลิตของโครงการ)	งบประมาณ 2561 (บาท)	2562 (บาท)	2563 (บาท)	2564 (บาท)	2565 (บาท)	ตัวชี้วัด (KPI)	ผลที่คาดว่าจะได้รับ	หน่วยงานรับผิดชอบหลัก
		ก่ออาชญากรรมรูปแบบต่าง ๆ								ลงและเบาบางลง ทำให้ประชาชนมีความปลอดภัยในชีวิตและทรัพย์สินเพิ่มขึ้น 4. ประชาชนมีความพึงพอใจในการปฏบัติหน้าที่ป้องกันอาชญากรรมเพิ่มมากขึ้น	
รวม	1 โครงการ	-	-	40,000,000	-	-	-	-	-	-	-
รวมทั้งสิ้น								40,000,000			

2-2/2

1 120,000,000

แบบ ผ. 02/1

รายละเอียดโครงการพัฒนา

แผนพัฒนาท้องถิ่น (พ.ศ.2561-2565)

สำหรับ โครงการที่เกินศักยภาพขององค์กรปกครองส่วนท้องถิ่น

องค์การบริหารส่วนจังหวัดชัยภูมิ

ก. ยุทธศาสตร์จังหวัดที่ 1 การสร้างความเข้มแข็งทางเศรษฐกิจฐานรากและแข่งขันได้อย่างยั่งยืน

ข. ยุทธศาสตร์การพัฒนาขององค์กรปกครองส่วนท้องถิ่นในเขตจังหวัดชัยภูมิ ยุทธศาสตร์ที่ 6 การพัฒนาโครงสร้างพื้นฐานเพื่อรองรับการเป็นศูนย์กลางการตลาดและการเชื่อมโยงสู่ประเทศในประชาคมอาเซียน

2. ยุทธศาสตร์ การสร้างความเข้มแข็งของชุมชนและพัฒนาคุณภาพชีวิต

2.6 แผนงานเคหะและชุมชน

ที่	โครงการ	วัตถุประสงค์	เป้าหมาย (ผลผลิตของโครงการ)	งบประมาณ 2561 (บาท)	2562 (บาท)	2563 (บาท)	2564 (บาท)	2565 (บาท)	ตัวชี้วัด (KPI)	ผลที่คาดว่าจะได้รับ	หน่วยงานรับผิดชอบหลัก
1	โครงการติดตั้งโคมไฟส่องสว่างถนนสายบ้านค่าย - ละหาน	เพื่อให้ประชาชนได้รับความสะดวกปลอดภัยการเดินทางสัญจรไปมาและมีความปลอดภัยในชีวิตและทรัพย์สินในเวลากลางคืน	ติดตั้งโคมไฟส่องสว่างระยะทาง 9,610.00 ม. รายละเอียดตามปริมาณงานและแบบแปลนที่กำหนด พิกัด N =15.678611 E =102.0007907 N = 15.591696 E = 102.017000	500,000	-	-	-	-	ประชาชนร้อยละ 80 มีการคมนาคมได้สะดวกในเวลากลางคืน, ร้อยละความพึงพอใจของประชาชนในการสัญจรเวลากลางคืน,จำนวนประชาชนผู้ใช้สัญจรในเวลากลางคืน	ประชาชนได้รับความสะดวกปลอดภัยในการเดินทางสัญจรไปมาและมีความปลอดภัยในชีวิตและทรัพย์สินในเวลากลางคืน	อบต.กะฮาด อ.เนินสง่า
รวม	1 โครงการ	-	-	500,000	-	-	-	-	-	-	-
รวมทั้งสิ้น								500,000			

ยุทธศาสตร์ที่ 3
การพัฒนาการท่องเที่ยว

แบบ ผ. 02/1

รายละเอียดโครงการพัฒนา

แผนพัฒนาท้องถิ่น (พ.ศ.2561-2565)

สำหรับ โครงการที่เกินศักยภาพขององค์กรปกครองส่วนท้องถิ่น

องค์การบริหารส่วนจังหวัดชัยภูมิ

ก. ยุทธศาสตร์จังหวัดที่ 1 การสร้างความเข้มแข็งทางเศรษฐกิจฐานรากและแข่งขันได้อย่างยั่งยืน

ข. ยุทธศาสตร์การพัฒนาขององค์กรปกครองส่วนท้องถิ่นในเขตจังหวัด ยุทธศาสตร์ที่ 4 การพัฒนาศักยภาพการท่องเที่ยว

3. ยุทธศาสตร์ การพัฒนาการท่องเที่ยว

3.6 แผนงานเคหะและชุมชน

ที่	โครงการ	วัตถุประสงค์	เป้าหมาย (ผลผลิตของโครงการ)	งบประมาณ					ตัวชี้วัด (KPI)	ผลที่คาดว่าจะได้รับ	หน่วยงานที่รับผิดชอบหลัก
				2561 (บาท)	2562 (บาท)	2563 (บาท)	2564 (บาท)	2565 (บาท)			
1	โครงการปรับปรุงภูมิทัศน์และส่งเสริมการท่องเที่ยวบริเวณสวนสาธารณะหนองปลาเฒ่า อำเภอ-เมืองชัยภูมิ จังหวัดชัยภูมิ	1. เพื่อปรับปรุงภูมิทัศน์และสภาพแวดล้อมภายในสวนสาธารณะหนองปลาเฒ่าให้เกิดความสวยงาม ร่มรื่นตลอดทั้งปี 2. เพื่อให้มีสถานที่พักผ่อนใจให้นักท่องเที่ยวและบุคคลทั่วไปได้ผ่อนคลาย	ปรับปรุงภูมิทัศน์บริเวณสวนสาธารณะหนองปลาเฒ่า พื้นที่ 186-3-88 ไร่โดยประมาณ รายละเอียดดังนี้ 1. งานปรับปรุงภูมิทัศน์ 2. งานสวนต้นไม้ TREE PARK LED 3. งานประติมากรรมแท่งหิน 4. งานประติมากรรมดอกเห็ดเรืองแสง	-	27,000,000	-	-	-	ร้อยละ 80 ของนักท่องเที่ยวและประชาชนที่ได้รับความพึงพอใจในการใช้บริการภายในสวนสาธารณะหนองปลาเฒ่า	1. มีภูมิทัศน์และสภาพแวดล้อมภายในสวนสาธารณะหนองปลาเฒ่าที่สวยงาม ร่วมรื่น 2. มีสถานที่พักผ่อนหย่อนใจให้นักท่องเที่ยวและบุคคลทั่วไปได้ผ่อนคลาย อีกทั้งเป็นแหล่งท่องเที่ยวแห่งใหม่ของจังหวัดชัยภูมิ	กองช่าง อบจ.ชัยภูมิ

แบบ ผ. 02/1

รายละเอียดโครงการพัฒนา

แผนพัฒนาท้องถิ่น (พ.ศ.2561-2565)

สำหรับ โครงการที่เกินศักยภาพขององค์กรปกครองส่วนท้องถิ่น

องค์การบริหารส่วนจังหวัดชัยภูมิ

ก. ยุทธศาสตร์จังหวัดที่ 1 การสร้างความเข้มแข็งทางเศรษฐกิจฐานรากและแข่งขันได้อย่างยั่งยืน

ข. ยุทธศาสตร์การพัฒนาขององค์กรปกครองส่วนท้องถิ่นในเขตจังหวัด ยุทธศาสตร์ที่ 4 การพัฒนาศักยภาพการท่องเที่ยว

3. ยุทธศาสตร์ การพัฒนาการท่องเที่ยว

3.6 แผนงานเคหะและชุมชน

ที่	โครงการ	วัตถุประสงค์	เป้าหมาย (ผลผลิตของโครงการ)	งบประมาณ 2561 (บาท)	2562 (บาท)	2563 (บาท)	2564 (บาท)	2565 (บาท)	ตัวชี้วัด (KPI)	ผลที่คาดว่าจะได้รับ	หน่วยงานที่รับผิดชอบหลัก
		3. เพื่อเป็นการสร้างรายได้ให้กับประชาชนในพื้นที่ใกล้เคียง	5. งานประติมากรรมพานบายศรี 6. งานปรับปรุงไฟฟ้าแสงสว่าง เสาไฟ โซลาร์เซลล์ ประติมากรรมดอกกระเจียว 7. งานถนนทางจักรยาน คสล. (รายละเอียดตามประมาณราคา และแบบ อบจ.ชัยภูมิ) พิกัด N : 15.802231111111 E : 102.0102144444444							3. ประชาชนในพื้นที่ใกล้เคียงมีรายได้เพิ่มขึ้น	
รวม	1 โครงการ	-	-	-	27,000,000	-	-	-	-	-	-
รวมทั้งสิ้น								27,000,000			

แบบ ผ. 02/1

รายละเอียดโครงการพัฒนา

แผนพัฒนาท้องถิ่น (พ.ศ.2561-2565)

สำหรับ โครงการที่เกินศักยภาพขององค์กรปกครองส่วนท้องถิ่น

องค์การบริหารส่วนจังหวัดชัยภูมิ

ก. ยุทธศาสตร์จังหวัดที่ 1 การสร้างความเข้มแข็งทางเศรษฐกิจฐานรากและแข่งขันได้อย่างยั่งยืน

ข. ยุทธศาสตร์การพัฒนาขององค์กรปกครองส่วนท้องถิ่นในเขตจังหวัดชัยภูมิ ยุทธศาสตร์ที่ 4 การพัฒนาศักยภาพการท่องเที่ยว

3. ยุทธศาสตร์การพัฒนาด้านการท่องเที่ยว

3.8 แผนงานการศาสนา วัฒนธรรมและนันทนาการ

ที่	โครงการ	วัตถุประสงค์	เป้าหมาย (ผลผลิตของโครงการ)	งบประมาณ 2561 (บาท)	2562 (บาท)	2563 (บาท)	2564 (บาท)	2565 (บาท)	ตัวชี้วัด (KPI)	ผลที่คาดว่าจะได้รับ	หน่วยงานรับผิดชอบหลัก
1	พัฒนาแหล่งท่องเที่ยวเขื่อนลำประทาว ต.เก่าย่าดี อ.แก้งคร้อ จ.ชัยภูมิ	เพื่อพัฒนาเป็นแหล่งท่องเที่ยวที่สวยงามเป็นมาตรฐาน	พัฒนาสร้างห้องน้ำ สถานที่จอดรถ ปรับปรุงถนนทางเข้า ปรับปรุงร้านจำหน่ายสินค้า ศูนย์บริการบริการนักท่องเที่ยว	20,000,000	20,000,000	20,000,000	20,000,000	-	มีนักท่องเที่ยวเพิ่มมากขึ้นร้อยละ 50	มีนักท่องเที่ยวเพิ่มขึ้น ประชาชนมีรายได้เพิ่มขึ้นจากการจำหน่ายสินค้าและการบริการ	อบต.เก่าย่าดี อ.แก้งคร้อ
2	ส่งเสริมการพัฒนาแหล่งท่องเที่ยวไดโนเสาร์ บ้านหนองใหญ่ หมู่ที่ 7	เพื่อพัฒนาเป็นแหล่งท่องเที่ยวประจำตำบล	แหล่งท่องเที่ยวไดโนเสาร์ บ้านหนองใหญ่ หมู่ที่ 7	2,000,000	2,000,000	2,000,000	2,000,000	-	สถานที่ท่องเที่ยวได้รับการพัฒนาเพิ่มขึ้นร้อยละ 70	นักท่องเที่ยวเพิ่มขึ้น และและประชาชน มีรายได้จากการท่องเที่ยวมากขึ้น	อบต.ท่ากูบ อ.ซับใหญ่
3	ก่อสร้างอาคารบริการนักท่องเที่ยว	เพื่อใช้เป็นสถานที่ปฏิบัติงาน และให้บริการประชาชนในการนำสินค้า OTOP มาวางจำหน่าย	อาคาร 2 ชั้น จำนวน 1 หลัง (ตามแบบแปลน อบต.ซับใหญ่กำหนด) (บ้านซับใหญ่พัฒนา หมู่ที่ 10)	10,000,000	10,000,000	10,000,000	10,000,000	-	กิจกรรมได้ดำเนินการร้อยละ 100	ประชาชนได้จำหน่วยสินค้า OTOP ของชุมชน แลสร้างรายได้เพิ่มขึ้น	อบต.ท่ากูบ อ.ซับใหญ่
รวม	**3 โครงการ**	-	-	**32,000,000**	**32,000,000**	**32,000,000**	**32,000,000**	-	-	-	-
รวมทั้งสิ้น								**128,000,000**			

ยุทธศาสตร์ที่ 4
การบริหารจัดการทรัพยากรธรรมชาติและสิ่งแวดล้อม

แบบ ผ. 02/1

รายละเอียดโครงการพัฒนา

แผนพัฒนาท้องถิ่น (พ.ศ.2561-2565)

สำหรับ โครงการที่เกินศักยภาพขององค์กรปกครองส่วนท้องถิ่น

องค์การบริหารส่วนจังหวัดชัยภูมิ

ก. ยุทธศาสตร์จังหวัดที่ 1 การสร้างความเข้มแข็งทางเศรษฐกิจฐานรากและแข่งขันได้อย่างยั่งยืน

ข. ยุทธศาสตร์การพัฒนาขององค์กรปกครองส่วนท้องถิ่นในเขตจังหวัดชัยภูมิ ยุทธศาสตร์ที่ 7 การบริหารจัดการทรัพยากรธรรมชาติและสิ่งแวดล้อมแบบมีส่วนร่วมและยั่งยืน

4. ยุทธศาสตร์ การบริหารจัดการทรัพยากรธรรมชาติและสิ่งแวดล้อม

4.6 แผนงานเคหะและชุมชน

ที่	โครงการ	วัตถุประสงค์	เป้าหมาย (ผลผลิตของโครงการ)	งบประมาณ 2561 (บาท)	2562 (บาท)	2563 (บาท)	2564 (บาท)	2565 (บาท)	ตัวชี้วัด (KPI)	ผลที่คาดว่าจะได้รับ	หน่วยงานรับผิดชอบหลัก
1	โครงการคัดแยกขยะพร้อมเตาเผาขยะ	เพื่อใช้เป็นสถานที่กำจัดขยะสำหรับองค์กรปกครองส่วนท้องถิ่นในเขตอำเภอเกษตรสมบูรณ์	องค์กรปกครองส่วนท้องถิ่นในเขตอำเภอเกษตรสมบูรณ์ จำนวน 13 แห่ง	9,000,000	9,000,000	9,000,000	9,000,000	-	ร้อยละ 80 ขององค์กรปกครองส่วนท้องถิ่นในเขตอำเภอเกษตรสมบูรณ์ได้รับประโยชน์จากสถานีจากโรงคัดแยกขยะนี้	องค์กรปกครองส่วนท้องถิ่นในเขตอำเภอเกษตรสมบูรณ์สามารถแยกและกำจัดขยะได้ โดยไม่มีผลกระทบกับสิ่งแวดล้อม	อบจ.ชัยภูมิ
2	โครงการจัดซื้อครุภัณฑ์รถบรรทุกแบบ Roll of Truck เพื่อเก็บขนขยะอันตรายจากชุมชนจังหวัดชัยภูมิ องค์การบริหารส่วนจังหวัดชัยภูมิ	เพื่อรวบรวมขยะอันตรายจากชุมชน ให้ครอบคลุมทุกพื้นที่ในเขตจังหวัดชัยภูมิ และไม่มีขยะตกค้าง ส่งผลให้การจัดการขยะอันตรายจากชุมชนมีประสิทธิภาพมากยิ่งขึ้น	รถเก็บขยะอันตราย แบบ Rol of Truck ชนิดมีขอเกี่ยว ยกภาชนะขึ้น-ลง วางและเทขยะทิ้งได้ ใช้รถยนต์ชนิดรถ 10 ล้อ เครื่องยนต์ดีเซล มีกำลังม้าไม่น้อยกว่า 260 แรงม้า ตอนหน้าเป็นหัวเก๋ง มีประตูเปิด-ปิด 2 บาน พร้อมที่	-	5,900,000	-		-	1. มีรถบรรทุกขยะอันตราย ในสภาพที่ดีพร้อมใช้งาน 2. มีการจัดเก็บขยะอันตราย จากชุมชนจังหวัดชัยภูมิ ร้อยละ 80	สามารถเก็บรวบรวมขยะอันตรายจากชุมชน ได้ครอบคลุมพื้นที่ทั้งจังหวัด-ชัยภูมิไม่มีขยะอันตรายตกค้าง ทำให้ชุมชนน่าอยู่ ไม่มีแหล่งเพาะพันธุ์โรคและสารพิษ ตกค้างที่มา	กองช่าง

แบบ ผ. 02/1

รายละเอียดโครงการพัฒนา

แผนพัฒนาท้องถิ่น (พ.ศ.2561-2565)

สำหรับ โครงการที่เกินศักยภาพขององค์กรปกครองส่วนท้องถิ่น

องค์การบริหารส่วนจังหวัดชัยภูมิ

ก. ยุทธศาสตร์จังหวัดที่ 1 การสร้างความเข้มแข็งทางเศรษฐกิจฐานรากและแข่งขันได้อย่างยั่งยืน

ข. ยุทธศาสตร์การพัฒนาขององค์กรปกครองส่วนท้องถิ่นในเขตจังหวัดชัยภูมิ ยุทธศาสตร์ที่ 7 การบริหารจัดการทรัพยากรธรรมชาติและสิ่งแวดล้อมแบบมีส่วนร่วมและยั่งยืน

4. ยุทธศาสตร์ การบริหารจัดการทรัพยากรธรรมชาติและสิ่งแวดล้อม

4.6 แผนงานเคหะและชุมชน

ที่	โครงการ	วัตถุประสงค์	เป้าหมาย (ผลผลิตของโครงการ)	งบประมาณ 2561 (บาท)	2562 (บาท)	2563 (บาท)	2564 (บาท)	2565 (บาท)	ตัวชี้วัด (KPI)	ผลที่คาดว่าจะได้รับ	หน่วยงานรับผิดชอบหลัก
			ล็อคมีที่นั่งปฏิบัติงานได้ไม่น้อยกว่า 3 ที่นั่ง มีเข็มขัดนิรภัยทุกที่นั่งตัวรถ และอุปกรณ์เป็นของใหม่ไม่เคยใช้งานมาก่อน ตัวรถยนต์บรรทุกจะต้องเป็นรุ่นใหม่ล่าสุดและเป็นผลิตภัณฑ์ที่ผลิตประกอบสำเร็จรูปภายในประเทศ							จากขยะอันตราย	
รวม	2 โครงการ	-	-	9,000,000	14,900,000	9,000,000	9,000,000	-	-	-	-
รวมทั้งสิ้น				41,900,000							

แบบ ผ. 02/1

รายละเอียดโครงการพัฒนา

แผนพัฒนาท้องถิ่น (พ.ศ.2561 - 2565)

สำหรับ โครงการที่เกินศักยภาพขององค์กรปกครองส่วนท้องถิ่น

องค์การบริหารส่วนจังหวัดชัยภูมิ

ก. ยุทธศาสตร์จังหวัดที่ 1 การสร้างความเข้มแข็งทางเศรษฐกิจฐานรากและแข่งขันได้อย่างยั่งยืน

ข. ยุทธศาสตร์การพัฒนาขององค์กรปกครองส่วนท้องถิ่นในเขตจังหวัด ยุทธศาสตร์ที่ 7 การบริหารจัดการทรัพยากรธรรมชาติและสิ่งแวดล้อมแบบมีส่วนร่วมและยั่งยืน

4. ยุทธศาสตร์ การบริหารจัดการทรัพยากรธรรมชาติและสิ่งแวดล้อม

4.10 แผนงานการเกษตร

ที่	โครงการ	วัตถุประสงค์	เป้าหมาย (ผลผลิตของโครงการ)	งบประมาณ 2561 (บาท)	2562 (บาท)	2563 (บาท)	2564 (บาท)	2565 (บาท)	ตัวชี้วัด (KPI)	ผลที่คาดว่าจะได้รับ	หน่วยงานที่รับผิดชอบหลัก
1	โครงการ"ธนาคารน้ำใต้ดิน (Groundwater Bank) ตามหลักปรัชญาเศรษฐกิจพอเพียงด้วยศาสตร์พระราชา" ประจำปี 2563 องค์การบริหารส่วนจังหวัดชัยภูมิ	- เพื่อนำหลักปรัชญาเศรษฐกิจพอเพียงพัฒนาโรงเรียนในสังกัดองค์การบริหารส่วนจังหวัดชัยภูมิให้มีบริหารจัดการน้ำเพียงพอระดับคุณภาพชีวิต และสร้างรายได้ให้กับประชาชน - เพื่อพัฒนาระดับโรงเรียนในสังกัดองค์การบริหารส่วนจังหวัดชัยภูมิพื้นที่เป้าหมาย เป็นศูนย์เรียนรู้ โรงเรียนต้นแบบจัดการน้ำตามปรัชญาของเศรษฐกิจพอเพียง (ธนาคารน้ำใต้ดิน) เป็นแบบอย่างและขยายผลการพัฒนาสู่พื้นที่อื่นๆ	ธนาคารน้ำใต้ดินโรงเรียนในสังกัดองค์การบริหารส่วนจังหวัดชัยภูมิ ต้นแบบในพื้นที่ จำนวน 26 แห่ง ประกอบด้วย <u>ระบบปิด</u> โดยการขุดบ่อ เส้นผ่าศูนย์กลาง 80 × 80 เซนติเมตร ลึก 1.20 เมตร ร่องระบายน้ำไร้ท่อ กว้าง 50 เซนติเมตร ลึก 60 เซนติเมตร จำนวน 5 บ่อ <u>ระบบเปิด</u> โดยการก่อสร้างบ่อขนาดกว้าง 10 เมตร ยาว 15 เมตร 'ความลึกของบ่อ 7 เมตร จำนวน 3 บ่อ	-	-	37,000,000		-	มีพื้นที่ต้นแบบการเรียนรู้อย่างน้อยโรงเรียนละ 1 แห่ง	มีการนำหลักปรัชญาเศรษฐกิจพอเพียงไปพัฒนาโรงเรียน ในสังกัดองค์การบริหารส่วนจังหวัดชัยภูมิ ให้มีการบริหารจัดการน้ำเพื่อยกระดับคุณภาพชีวิตและสร้างรายได้ให้กับประชาชน พัฒนายกระดับโรงเรียนในสังกัดองค์การบริหารส่วนจังหวัดชัยภูมิ	กองช่าง

แบบ ผ. 02/1

รายละเอียดโครงการพัฒนา

แผนพัฒนาท้องถิ่น (พ.ศ.2561 - 2565)

สำหรับ โครงการที่เกินศักยภาพขององค์กรปกครองส่วนท้องถิ่น

องค์การบริหารส่วนจังหวัดชัยภูมิ

ก. ยุทธศาสตร์จังหวัดที่ 1 การสร้างความเข้มแข็งทางเศรษฐกิจฐานรากและแข่งขันได้อย่างยั่งยืน

ข. ยุทธศาสตร์การพัฒนาขององค์กรปกครองส่วนท้องถิ่นในเขตจังหวัด ยุทธศาสตร์ที่ 7 การบริหารจัดการทรัพยากรธรรมชาติและสิ่งแวดล้อมแบบมีส่วนร่วมและยั่งยืน

4. ยุทธศาสตร์ การบริหารจัดการทรัพยากรธรรมชาติและสิ่งแวดล้อม

4.10 แผนงานการเกษตร

ที่	โครงการ	วัตถุประสงค์	เป้าหมาย (ผลผลิตของโครงการ)	งบประมาณ 2561 (บาท)	2562 (บาท)	2563 (บาท)	2564 (บาท)	2565 (บาท)	ตัวชี้วัด (KPI)	ผลที่คาดว่าจะได้รับ	หน่วยงานที่รับผิดชอบหลัก
										พื้นที่เป้าหมายเป็นศูนย์เรียนรู้ โรงเรียนต้นแบบการบริหารจัดการน้ำ ตามปรัชญาเศรษฐกิจพอเพียง (ธนาคารน้ำใต้ดิน) เป็นแบบอย่างและขยายผลการพัฒนาสู่พื้นที่อื่นๆ	
รวม	1 โครงการ	-	-	-	-	37,000,000	-	-	-	-	-
รวมทั้งสิ้น								37,000,000			

ยุทธศาสตร์ที่ 5
การพัฒนาโครงสร้างพื้นฐานเพื่อเพิ่มมูลค่าผลผลิตทางการเกษตร

แบบ ผ. 02/1

รายละเอียดโครงการพัฒนา

แผนพัฒนาท้องถิ่น (พ.ศ.2561-2565)

สำหรับ โครงการที่เกินศักยภาพขององค์กรปกครองส่วนท้องถิ่น

องค์การบริหารส่วนจังหวัดชัยภูมิ

ก. ยุทธศาสตร์จังหวัดที่ 1 การสร้างความเข้มแข็งทางเศรษฐกิจฐานรากและแข่งขันได้อย่างยั่งยืน

ข. ยุทธศาสตร์การพัฒนาขององค์กรปกครองส่วนท้องถิ่นในเขตจังหวัดชัยภูมิ ยุทธศาสตร์ที่ 6 การพัฒนาโครงสร้างพื้นฐานเพื่อรองรับการเป็นศูนย์กลางการตลาดและการเชื่อมโยงสู่ประเทศในประชาคมอาเซียน

5. ยุทธศาสตร์การพัฒนาโครงสร้างพื้นฐานและเพิ่มมูลค่าผลผลิตทางการเกษตร

5.9 แผนงานอุตสาหกรรมและการโยธา

ที่	โครงการ	วัตถุประสงค์	เป้าหมาย (ผลผลิตของโครงการ)	งบประมาณ 2561 (บาท)	2562 (บาท)	2563 (บาท)	2564 (บาท)	2565 (บาท)	ตัวชี้วัด (KPI)	ผลที่คาดว่าจะได้รับ	หน่วยงานรับผิดชอบหลัก
1	ก่อสร้างถนนคอนกรีตเสริมเหล็ก สายบ้านน้ำลาด ต.นายางกลัก เชื่อมบ้านเทพนา ต.บ้านไร่ อ.เทพสถิต จ.ชัยภูมิ	1. เพื่อให้ประชาชนสัญจรไปมาด้วยความสะดวกรวดเร็ว 2. ประชาชนสามารถขนส่งสินค้าเกษตรได้สะดวกมากขึ้น	ขนาดความกว้าง 6.00 เมตร หนา 0.15 เมตร ความยาว6,000.00 เมตร ไหล่ทางข้างละ 1.00 เมตร พิกัดจุดเริ่มต้น N1738963 E764937 พิกัดจุดสิ้นสุด N1739440 E760981	4,800,000	4,800,000	4,800,000	4,800,000	-	ร้อยละ 60 ของผู้ใช้ถนนพึงพอใจ	การขนส่งสินค้าเกษตรและการสัญจรได้รับความสะดวกมากขึ้น	อบต.นายางกลัก อ.เทพสถิต
2	ซ่อมแซมทางแอสฟัลท์ติกคอนกรีต หมู่ที่ 1 บ้านห้วยแก้ว ต.ทุ่งพระ - หมู่ที่ 4 บ้านห้วยแล้ง ต.ทุ่งนาเลา อ.คอนสาร จ.ชัยภูมิ	เพื่อให้มีถนนที่ได้มาตรฐานใช้สัญจรได้สะดวกรวดเร็วมีความปลอดภัยในชีวิตและทรัพย์สิน	ซ่อมแซมทางแอสฟัลท์ติกคอนกรีต หมู่ที่ 1 ห้วยแก้ว ต.ทุ่งพระ - หมู่ที่ 4 บ้านห้วยแล้ง ต.ทุ่งนาเลา (โดยวิธี Pavement In-Place Recycling) ระยะ	10,000,000	10,000,000	10,000,000	10,000,000	-	ร้อยละ 80 ของประขาขนมีถนนใช้	ประชาชนมีการคมนาคมสะดวกและมีความปลอดภัย	อบต.ทุ่งพระ อ.คอนสาร

แบบ ผ. 02/1

รายละเอียดโครงการพัฒนา

แผนพัฒนาท้องถิ่น (พ.ศ.2561-2565)

สำหรับ โครงการที่เกินศักยภาพขององค์กรปกครองส่วนท้องถิ่น

องค์การบริหารส่วนจังหวัดชัยภูมิ

ก. ยุทธศาสตร์จังหวัดที่ 1 การสร้างความเข้มแข็งทางเศรษฐกิจฐานรากและแข่งขันได้อย่างยั่งยืน

ข. ยุทธศาสตร์การพัฒนาขององค์กรปกครองส่วนท้องถิ่นในเขตจังหวัดชัยภูมิ ยุทธศาสตร์ที่ 6 การพัฒนาโครงสร้างพื้นฐานเพื่อรองรับการเป็นศูนย์กลางการตลาดและการเชื่อมโยงสู่ประเทศในประชาคมอาเซียน

5. ยุทธศาสตร์การพัฒนาโครงสร้างพื้นฐานและเพิ่มมูลค่าผลผลิตทางการเกษตร

5.9 แผนงานอุตสาหกรรมและการโยธา

ที่	โครงการ	วัตถุประสงค์	เป้าหมาย (ผลผลิตของโครงการ)	งบประมาณ 2561 (บาท)	2562 (บาท)	2563 (บาท)	2564 (บาท)	2565 (บาท)	ตัวชี้วัด (KPI)	ผลที่คาดว่าจะได้รับ	หน่วยงานรับผิดชอบหลัก
3	ก่อสร้างถนน คสล. สายบ้านโนนระเวียง หมู่ที่ 4 ต.บ้านเจียง เชื่อมบ้านโนนผักหวาน หมู่ที่ 7 ต.แหลมทอง อ.ภักดีชุมพล จ.ชัยภูมิ	เพื่อให้เกษตรกรสามารถขนถ่ายสินค้าทางการเกษตรได้สะดวก และการคมนาคมระหว่างตำบลบ้านเจียงและตำบลแหลมทองสะดวกยิ่งขึ้น	ตลอดสาย 5.00 กิโลเมตร กว้าง 8.00 เมตร พิกัดจุดเริ่มต้น N 16.64673407444152 , E 101.81352852044994 พิกัดจุดสิ้นสุด N 16.62067058609, E 101.90218335369 ก่อสร้างถนนคอนกรีตเสริมเหล็ก หมู่ที่ 4 บ้านโนนระเวียง ต.บ้านเจียงเชื่อมบ้านโนนผักหวาน หมู่ที่ 7 ต.แหลมทอง ขนาดกว้าง 6.00 เมตร ยาว 900.00 เมตร หนา 0.15 เมตร พิกัดจุดเริ่มต้น N 1.6014010611851106 , E 101.39415422133548 พิกัดจุดสิ้นสุด N 16.012437426345702 , E 101.4860761856972	3,200,000	-	-	-	-	จำนวนถนนที่เชื่อมระหว่างตำบลเพิ่มขึ้น	ประชาชนทั้งสองตำบลได้รับความสะดวกในการเดินทาง	อบต.บ้านเจียง อ.ภักดีชุมพล

แบบ ผ. 02/1

รายละเอียดโครงการพัฒนา

แผนพัฒนาท้องถิ่น (พ.ศ.2561-2565)

สำหรับ โครงการที่เกินศักยภาพขององค์กรปกครองส่วนท้องถิ่น

องค์การบริหารส่วนจังหวัดชัยภูมิ

ก. ยุทธศาสตร์จังหวัดที่ 1 การสร้างความเข้มแข็งทางเศรษฐกิจฐานรากและแข่งขันได้อย่างยั่งยืน

ข. ยุทธศาสตร์การพัฒนาขององค์กรปกครองส่วนท้องถิ่นในเขตจังหวัดชัยภูมิ ยุทธศาสตร์ที่ 6 การพัฒนาโครงสร้างพื้นฐานเพื่อรองรับการเป็นศูนย์กลางการตลาดและการเชื่อมโยงสู่ประเทศในประชาคมอาเซียน

5. ยุทธศาสตร์การพัฒนาโครงสร้างพื้นฐานและเพิ่มมูลค่าผลผลิตทางการเกษตร

5.9 แผนงานอุตสาหกรรมและการโยธา

ที่	โครงการ	วัตถุประสงค์	เป้าหมาย (ผลผลิตของโครงการ)	งบประมาณ 2561 (บาท)	2562 (บาท)	2563 (บาท)	2564 (บาท)	2565 (บาท)	ตัวชี้วัด (KPI)	ผลที่คาดว่าจะได้รับ	หน่วยงานรับผิดชอบหลัก
4	ก่อสร้างถนนลาดยาง(จากโรงเรียนหนองหว้าหนองหญ้าขาว) ต.ช่องสามหมอ อ.คอนสวรรค์ จ.ชัยภูมิ	เพื่อขจัดมลพิษจากฝุ่นละอองที่ก่อให้เกิดปัญหาสุขภาพอนามัยของประชาชนและประชาชนได้ใช้ทางสัญจรด้วยความสะดวกและปลอดภัย	ก่อสร้างถนนลาดยาง จากโรงเรียนหนองหว้า-ปากทางถนน 2054 ขนาดกว้าง 6.00 เมตร ยาว 5,000.00 เมตร หนา 0.04 เมตร พิกัดจุดเริ่มต้นโครงการ N 15.52189893,E 119.88608344 พิกัดจุดสินสุดโครงการ N 15.51629781,E 119.95717154	10,000,000	5,000,000	5,000,000	6,990,000	-	ประชาชนทั้ง 2 ตำบล อ.คอนสวรรค์และผู้สัญจร ใกล้เคียงได้รับความสะดวกในการสัญจรไปมาและขนส่งสินค้าทางการเกษตรไม่น้อยกว่าร้อยละ 80	ประชาชนได้ใช้ถนนที่ดีและมีมาตรฐานในการเดินทางสัญจรไปและขนส่งพืชผลทางการเกษตรที่สะดวกรวดเร็ว	อบต.โคกมั่งงอย อ.คอนสวรรค์
5	ก่อสร้างถนนลาดยาง สายเชื่อมต่อระหว่างบ้านกระจวน หมู่ที่ 4 ต.โคกสะอาด ถึง บ้านท่าบอน หมู่ที่ 8 ต.โสกปลาดุก อ.หนองบัวระเหว จ.ชัยภูมิ	เพื่อให้ประชาชนมีถนนใช้ในการคมนาคมขนส่งที่สะดวก และปลอดภัยมากยิ่งขึ้น	ระยะทาง 10.00 กิโลเมตร กว้าง 6.00 เมตร หนา 4.00 เมตร	9,500,000	9,500,000	9,500,000	9,500,000	-	จำนวนถนนที่เพิ่มขึ้น ประชาขนมีความพึงพอใจ ร้อยละ 80	ประชาชนได้รับความสะดวกในการสัญจรไป-มา	ทต.โคกสะอาด อ.หนองบัวระเหว

แบบ ผ. 02/1

รายละเอียดโครงการพัฒนา

แผนพัฒนาท้องถิ่น (พ.ศ.2561-2565)

สำหรับ โครงการที่เกินศักยภาพขององค์กรปกครองส่วนท้องถิ่น

องค์การบริหารส่วนจังหวัดชัยภูมิ

ก. ยุทธศาสตร์จังหวัดที่ 1 การสร้างความเข้มแข็งทางเศรษฐกิจฐานรากและแข่งขันได้อย่างยั่งยืน

ข. ยุทธศาสตร์การพัฒนาขององค์กรปกครองส่วนท้องถิ่นในเขตจังหวัดชัยภูมิ ยุทธศาสตร์ที่ 6 การพัฒนาโครงสร้างพื้นฐานเพื่อรองรับการเป็นศูนย์กลางการตลาดและการเชื่อมโยงสู่ประเทศในประชาคมอาเซียน

5. ยุทธศาสตร์การพัฒนาโครงสร้างพื้นฐานและเพิ่มมูลค่าผลผลิตทางการเกษตร

5.9 แผนงานอุตสาหกรรมและการโยธา

ที่	โครงการ	วัตถุประสงค์	เป้าหมาย (ผลผลิตของโครงการ)	งบประมาณ 2561 (บาท)	2562 (บาท)	2563 (บาท)	2564 (บาท)	2565 (บาท)	ตัวชี้วัด (KPI)	ผลที่คาดว่าจะได้รับ	หน่วยงานรับผิดชอบหลัก
6	ก่อสร้างถนน คสล. สายแผ่นดินทอง หมู่ที่ 13 ตำบลลุ่มลำชี ถึงบ้านโนนหมาว้อ ตำบลบ้านเขว้า เขตเทศบาลตำบลทุ่งทอง อ.บ้านเขว้า จ.ชัยภูมิ	เพื่อให้ประชาชนในทั้งสองตำบลและพื้นที่ใกล้เคียงได้รับความสะดวกในการสัญจรไป-มาพร้อมกับการขนถ่ายผลผลิตทางการเกษตรได้ สะดวกและมีความปลอดภัยในชีวิตและทรัพย์สิน	ก่อสร้างถนน คสล. ช่วงที่ 1 กว้าง 6.00 เมตร หนา 0.15 เมตร ยาว 3,860.00 เมตร ช่วงที่ 2 กว้าง 6.00 เมตร หนา 0.15 เมตร ยาว 1,320.00 เมตร พิกัดจุดเริ่มต้น N 15.6761100 ,E 101.9272 N 15.7095464,E 101.9100	8,000,000	8,000,000	-	-	-	ประชาชนร้อยละ 80 ได้สัญจรถนน คสล.ที่ได้มาตรฐานมีความสะดวกในการขนถ่ายสินค้าทางการเกษตรสะดวกและมีความปลอดภัยในชีวิตและทรัพย์สิน	ประชาชนในทั้งสองตำบลและพื้นที่ใกล้เคียงได้รับความสะดวกในการสัญจรไป-มา พร้อมกับการขนถ่ายผลผลิตทางการเกษตรได้ สะดวกและมีความปลอดภัยในชีวิตและทรัพย์สิน	ทต.ลุ่มลำชี อ.บ้านเขว้า

แบบ ผ. 02/1

รายละเอียดโครงการพัฒนา

แผนพัฒนาท้องถิ่น (พ.ศ.2561-2565)

สำหรับ โครงการที่เกินศักยภาพขององค์กรปกครองส่วนท้องถิ่น

องค์การบริหารส่วนจังหวัดชัยภูมิ

ก. ยุทธศาสตร์จังหวัดที่ 1 การสร้างความเข้มแข็งทางเศรษฐกิจฐานรากและแข่งขันได้อย่างยั่งยืน

ข. ยุทธศาสตร์การพัฒนาขององค์กรปกครองส่วนท้องถิ่นในเขตจังหวัดชัยภูมิ ยุทธศาสตร์ที่ 6 การพัฒนาโครงสร้างพื้นฐานเพื่อรองรับการเป็นศูนย์กลางการตลาดและการเชื่อมโยงสู่ประเทศในประชาคมอาเซียน

5. ยุทธศาสตร์การพัฒนาโครงสร้างพื้นฐานและเพิ่มมูลค่าผลผลิตทางการเกษตร

5.9 แผนงานอุตสาหกรรมและการโยธา

ที่	โครงการ	วัตถุประสงค์	เป้าหมาย (ผลผลิตของโครงการ)	งบประมาณ 2561 (บาท)	2562 (บาท)	2563 (บาท)	2564 (บาท)	2565 (บาท)	ตัวชี้วัด (KPI)	ผลที่คาดว่าจะได้รับ	หน่วยงานรับผิดชอบหลัก
7	ก่อสร้างถนนลาดยาง/คสล. และซ่อมแซมระหว่างตำบล สาย บ้านโนนศรีทอง หมู่ที่ 5 , บ้านภูนกเขียน หมู่ที่ 7 ต.ท่าใหญ่ ถึง บ้านโคกกรวด หมู่ที่ 5 ต.วังชมภู อ.หนองบัวแดง จ.ชัยภูมิ	เพื่อให้ราษฎรสัญจรไป-มาได้สะดวกภายในตำบล	ก่อสร้างถนนลาดยาง/คสล. และซ่อมแซมระหว่างตำบล ขนาดกว้าง 6.00 เมตร ยาว 7,000.00 เมตร พิกัด จุดเริ่มต้น 0779301 , 1776547 จุดสิ้นสุด 0777890 , 1778394	7,000,000	7,000,000	7,000,000	7,000,000	-	ประชาชนร้อยละ 90 ได้รับความสะดวกในการเดินทางสัญจร	ราษฎรได้รับความสะดวก ในการสัญจรไป-มา ภายในตำบลและระหว่างตำบล	อบต.ท่าใหญ่ อ.หนองบัวแดง
8	ก่อสร้างถนน คสล.สายบ้านดอนชะแง้ หมู่ที่ 11 ต.บ้านเพชร เชื่อมคุ้มเสิงสาง ต. โคกเพชร พัฒนา อ.บำเหน็จณรงค์ จ.ชัยภูมิ	เพื่อแก้ไขปัญหาการจราจรและปรับปรุงถนนให้มีมาตรฐาน	ขนาดผิวจราจร กว้าง 6.00 เมตร ยาว 2,250.00 เมตร หนา 0.15 เมตร เสริมดินไหล่ทางข้างละ 1.00 เมตร ลูกรังไหล่ทาง กว้าง 0.50 เมตร	6,961,000	-	-	-	-	ประชาชนร้อยละ 90 ได้รับความสะดวกในการเดินทางสัญจร	มีถนนที่ได้มาตรฐาน การคมนาคมขนส่งมีความสะดวกและรวดเร็วขึ้น	อบต.บ้านเพชร อ.บำเหน็จณรงค์

แบบ ผ. 02/1

รายละเอียดโครงการพัฒนา

แผนพัฒนาท้องถิ่น (พ.ศ.2561-2565)

สำหรับ โครงการที่เกินศักยภาพขององค์กรปกครองส่วนท้องถิ่น

องค์การบริหารส่วนจังหวัดชัยภูมิ

ก. ยุทธศาสตร์จังหวัดที่ 1 การสร้างความเข้มแข็งทางเศรษฐกิจฐานรากและแข่งขันได้อย่างยั่งยืน

ข. ยุทธศาสตร์การพัฒนาขององค์กรปกครองส่วนท้องถิ่นในเขตจังหวัดชัยภูมิ ยุทธศาสตร์ที่ 6 การพัฒนาโครงสร้างพื้นฐานเพื่อรองรับการเป็นศูนย์กลางการตลาดและการเชื่อมโยงสู่ประเทศในประชาคมอาเซียน

5. ยุทธศาสตร์การพัฒนาโครงสร้างพื้นฐานและเพิ่มมูลค่าผลผลิตทางการเกษตร

5.9 แผนงานอุตสาหกรรมและการโยธา

ที่	โครงการ	วัตถุประสงค์	เป้าหมาย (ผลผลิตของโครงการ)	งบประมาณ 2561 (บาท)	2562 (บาท)	2563 (บาท)	2564 (บาท)	2565 (บาท)	ตัวชี้วัด (KPI)	ผลที่คาดว่าจะได้รับ	หน่วยงานรับผิดชอบหลัก
			หรือตามสภาพพื้นที่ผิวจราจรไม่น้อยกว่า 13,500.00 ตารางเมตร พิกัดจุดเริ่มต้น N=15.442703 E=101.659541 จุดสิ้นสุด N=15.442204 E=101.660656								
9	ก่อสร้างถนน คสล. บ้านขี้เหล็กใหญ่ หมู่ที่ 2 ตำบลรอบเมือง (สายคุ้มหนองเสมียนวัดคลองลี่) เชื่อมต่อบ้านคลองลี่ เขตเทศบาลเมืองชัยภูมิ จ.ชัยภูมิ	ประชาชนมีความสะดวกในการคมนาคมและขนส่งผลผลิตทางการเกษตรออกสู่ตลาดได้อย่างรวดเร็ว	กว้าง 6.00 เมตร ยาว 1,000.00 เมตร หนา 0.15 เมตร	3,120,000	-	-	-	-	ประชาชนมีความสะดวกในการคมนาคมและขนส่งพืชผลทางการเกษตรออกสู่ตลาดได้อย่างรวดเร็วร้อยละ 80	ประชาชนมีความสะดวกในการคมนาคมและขนส่งพืชผลทางการเกษตรสู่ตลาดได้อย่างรวดเร็ว	อบต.รอบเมือง อ.เมืองชัยภูมิ

แบบ ผ. 02/1

รายละเอียดโครงการพัฒนา

แผนพัฒนาท้องถิ่น (พ.ศ.2561-2565)

สำหรับ โครงการที่เกินศักยภาพขององค์กรปกครองส่วนท้องถิ่น

องค์การบริหารส่วนจังหวัดชัยภูมิ

ก. ยุทธศาสตร์จังหวัดที่ 1 การสร้างความเข้มแข็งทางเศรษฐกิจฐานรากและแข่งขันได้อย่างยั่งยืน

ข. ยุทธศาสตร์การพัฒนาขององค์กรปกครองส่วนท้องถิ่นในเขตจังหวัดชัยภูมิ ยุทธศาสตร์ที่ 6 การพัฒนาโครงสร้างพื้นฐานเพื่อรองรับการเป็นศูนย์กลางการตลาดและการเชื่อมโยงสู่ประเทศในประชาคมอาเซียน

5. ยุทธศาสตร์การพัฒนาโครงสร้างพื้นฐานและเพิ่มมูลค่าผลผลิตทางการเกษตร

5.9 แผนงานอุตสาหกรรมและการโยธา

ที่	โครงการ	วัตถุประสงค์	เป้าหมาย (ผลผลิตของโครงการ)	งบประมาณ 2561 (บาท)	2562 (บาท)	2563 (บาท)	2564 (บาท)	2565 (บาท)	ตัวชี้วัด (KPI)	ผลที่คาดว่าจะได้รับ	หน่วยงานรับผิดชอบหลัก
10	ก่อสร้างถนนลาดยางแอสฟัลท์ติกคอนกรีตสาย บ้านชำมูลนาก หมู่ที่ 3 ต.หนองไผ่ เชื่อม ต.หลุบคา อ.แก้งคร้อ จ.ชัยภูมิ	เพื่อให้การคมนาคมมีความสะดวกปลอดภัย	ขนาดกว้าง 8.00 เมตร ยาว 5,290.00 เมตร หนา 0.05 เมตร หรือมีพื้นที่ไม่น้อยกว่า 42,320.00 ตารางเมตร ตามแบบ อบจ.กำหนด พิกัดจุดเริ่มต้น N 16.14130309 E 102.286385 จุดสิ้นสุด N 16.16441381 E 102.2490004 จุดสิ้นสุด N 16.16441381 E 102.2490005	3,500,000	3,500,000	3,500,000	3,500,000	-	ราษฎรรับความสะดวกในการสัญจร ร้อยละ 80	ทำให้ประชาชนที่สัญจรไปมาได้รับความสะดวกการสัญจรมีความปลอดภัย	อบต.หนองไผ่ อ.แก้งคร้อ

แบบ ผ. 02/1

รายละเอียดโครงการพัฒนา

แผนพัฒนาท้องถิ่น (พ.ศ.2561-2565)

สำหรับ โครงการที่เกินศักยภาพขององค์กรปกครองส่วนท้องถิ่น

องค์การบริหารส่วนจังหวัดชัยภูมิ

ก. ยุทธศาสตร์จังหวัดที่ 1 การสร้างความเข้มแข็งทางเศรษฐกิจฐานรากและแข่งขันได้อย่างยั่งยืน

ข. ยุทธศาสตร์การพัฒนาขององค์กรปกครองส่วนท้องถิ่นในเขตจังหวัดชัยภูมิ ยุทธศาสตร์ที่ 6 การพัฒนาโครงสร้างพื้นฐานเพื่อรองรับการเป็นศูนย์กลางการตลาดและการเชื่อมโยงสู่ประเทศในประชาคมอาเซียน

5. ยุทธศาสตร์การพัฒนาโครงสร้างพื้นฐานและเพิ่มมูลค่าผลผลิตทางการเกษตร

5.9 แผนงานอุตสาหกรรมและการโยธา

ที่	โครงการ	วัตถุประสงค์	เป้าหมาย (ผลผลิตของโครงการ)	งบประมาณ 2561 (บาท)	2562 (บาท)	2563 (บาท)	2564 (บาท)	2565 (บาท)	ตัวชี้วัด (KPI)	ผลที่คาดว่าจะได้รับ	หน่วยงานรับผิดชอบหลัก
11	ก่อสร้างถนนคอนกรีตเสริมเหล็กจากบ้านโนนเห็ดไคล หมู่ที่ 5 ตำบลโนนกอก-บ้านหามแห หมู่ที่ 8 ตำบลบ้านบัว อ.เกษตรสมบูรณ์ จ.ชัยภูมิ	เพื่อความสะดวกในการสัญจรไปมาของประชาชนตำบลดนนกอกและตำบลบ้านบัว	กว้าง 4.00 เมตร ยาว 1,670.00 เมตร หนา 0.15 เมตร หรือมีพื้นที่คอนกรีตไม่น้อยกว่า 6,680.00 ตารางเมตร	3,283,000	-	-	-	-	ประชาชนได้รับความสะดวกในการสัญจรไปมา 100%	ประชาชนตำบลโนนกอกและตำบลบ้านบัวได้ใช้ถนนในการสัญจรไปมาสะดวก	อบต.โนนกอก อ.เกษตรสมบูรณ์
12	ก่อสร้างถนนลาดยางสายบ้านเขาดินวนา-บ้านโนนสะอาด(ต.ซับใหญ่) - บ้านหนองนกเขียน (ต.ตะโกทอง) - บ้านโป่งเกต (ต.ท่ากูบ)	ประชาชนสัญจรไปมาสะดวก	ผิวจราจรกว้างเฉลี่ย 8.00 เมตร ไหล่ทาง 1.00 เมตร ยาว 24,000.00 เมตร	10,000,000	10,000,000	10,000,000	10,000,000	-	ร้อยละ 60 ของประชาชนที่สัญจรสะดวก มีความพึงพอใจ	ประชาชนสัญจรไปมาสะดวก	อบต.ตะโกทอง อ.ซับใหญ่

แบบ ผ. 02/1

รายละเอียดโครงการพัฒนา

แผนพัฒนาท้องถิ่น (พ.ศ.2561-2565)

สำหรับ โครงการที่เกินศักยภาพขององค์กรปกครองส่วนท้องถิ่น

องค์การบริหารส่วนจังหวัดชัยภูมิ

ก. ยุทธศาสตร์จังหวัดที่ 1 การสร้างความเข้มแข็งทางเศรษฐกิจฐานรากและแข่งขันได้อย่างยั่งยืน

ข. ยุทธศาสตร์การพัฒนาขององค์กรปกครองส่วนท้องถิ่นในเขตจังหวัดชัยภูมิ ยุทธศาสตร์ที่ 6 การพัฒนาโครงสร้างพื้นฐานเพื่อรองรับการเป็นศูนย์กลางการตลาดและการเชื่อมโยงสู่ประเทศในประชาคมอาเซียน

5. ยุทธศาสตร์การพัฒนาโครงสร้างพื้นฐานและเพิ่มมูลค่าผลผลิตทางการเกษตร

5.9 แผนงานอุตสาหกรรมและการโยธา

ที่	โครงการ	วัตถุประสงค์	เป้าหมาย (ผลผลิตของโครงการ)	งบประมาณ 2561 (บาท)	2562 (บาท)	2563 (บาท)	2564 (บาท)	2565 (บาท)	ตัวชี้วัด (KPI)	ผลที่คาดว่าจะได้รับ	หน่วยงานรับผิดชอบหลัก
13	ก่อสร้างถนนลาดยางสายบ้านห้วยยาง หมู่ที่ 9 ต.รังงาม อ.เนินสง่า เชื่อมบ้านหนองไผ่ล้อม ต.หนองบัวใหญ่ อ,จัตุรัส	เพื่อให้ประชาชนได้รับความสะดวกในการสัญจรไปมา	ก่อสร้างถนนลาดยาง ขนาดกว้าง 6.00 เมตร ยาว 3,191.00 เมตร หนา 0.04 เมตร ค่าพิกัด GPS E = 15.301358 N =101.564614 E = 15.305821 N=101.552588	10,000,000	2,764,000	-	-	-	ประชาชนร้อยละ 70 มีการคมนาคมได้สะดวกและปลอดภัย	ประชาชนได้รับความสะดวกในการสัญจรไปมา มีถนนไว้สัญจรติดต่อกันสะดวกและปลอดภัย	อบต.รังงาม อ.เนินสง่า

แบบ ผ. 02/1

รายละเอียดโครงการพัฒนา

แผนพัฒนาท้องถิ่น (พ.ศ.2561-2565)

สำหรับ โครงการที่เกินศักยภาพขององค์กรปกครองส่วนท้องถิ่น

องค์การบริหารส่วนจังหวัดชัยภูมิ

ก. ยุทธศาสตร์จังหวัดที่ 1 การสร้างความเข้มแข็งทางเศรษฐกิจฐานรากและแข่งขันได้อย่างยั่งยืน

ข. ยุทธศาสตร์การพัฒนาขององค์กรปกครองส่วนท้องถิ่นในเขตจังหวัดชัยภูมิ ยุทธศาสตร์ที่ 6 การพัฒนาโครงสร้างพื้นฐานเพื่อรองรับการเป็นศูนย์กลางการตลาดและการเชื่อมโยงสู่ประเทศในประชาคมอาเซียน

5. ยุทธศาสตร์การพัฒนาโครงสร้างพื้นฐานและเพิ่มมูลค่าผลผลิตทางการเกษตร

5.9 แผนงานอุตสาหกรรมและการโยธา

ที่	โครงการ	วัตถุประสงค์	เป้าหมาย (ผลผลิตของโครงการ)	งบประมาณ 2561 (บาท)	2562 (บาท)	2563 (บาท)	2564 (บาท)	2565 (บาท)	ตัวชี้วัด (KPI)	ผลที่คาดว่าจะได้รับ	หน่วยงานรับผิดชอบหลัก
14	โครงการซ่อมสร้างถนนลาดยางสายบ้านวังหิน ต.บ้านเต่า เชื่อมบ้านโนนสาทร ต.บ้านแท่น อ.บ้านแท่น จ.ชัยภูมิ	เพื่อให้ประชาชนได้รับความสะดวกในการสัญจร	ถนนลาดยางกว้าง 5.00 เมตร ระยะทาง 5,000.00 เมตร หนา 0.15 เมตร พิกัด 16.34789 , 102.3664	10,000,000	-	-	-	-	1.ร้อยละความพึงพอใจของประชาชนที่ใช้ในการสัญจร 2.จำนวนประชาชนผู้ใช้สัญจร	ประชาชนทั้ง 2 อปท. ได้รับความสะดวกในการสัญจร	อบต.บ้านแท่น อ.บ้านแท่น
15	โครงการก่อสร้างถนนคอนกรีตเสริมเหล็ก (จากป่าข้าวสาร) บ้านเรือ หมู่ที่ 2 ต.กุดยม ถึงบ้านนกเขาทอง ต.โอโล	1.เพื่อแก้ไขปัญหาความเดือดร้อนของประชาชนในการขนส่งผลผลิตสินค้าทางการเกษตร 2.เพื่อแก้ไขปัญหาความเดือดร้อนของประชาชนที่ใช้เส้นทางในการสัญจรไปมา	กว้าง 5.00 เมตร ยาว 930.00 เมตร หนา 0.15 เมตร	2,328,800	-	-	-	-	ร้อยละหรือจำนวนครัวเรือนที่มีการคมนาคม	ราษฎรมีความสะดวกปลอดภัยในการคมนาคม	อบต.กุดยม อ.ภูเขียว

แบบ ผ. 02/1

รายละเอียดโครงการพัฒนา

แผนพัฒนาท้องถิ่น (พ.ศ.2561-2565)

สำหรับ โครงการที่เกินศักยภาพขององค์กรปกครองส่วนท้องถิ่น

องค์การบริหารส่วนจังหวัดชัยภูมิ

ก. ยุทธศาสตร์จังหวัดที่ 1 การสร้างความเข้มแข็งทางเศรษฐกิจฐานรากและแข่งขันได้อย่างยั่งยืน

ข. ยุทธศาสตร์การพัฒนาขององค์กรปกครองส่วนท้องถิ่นในเขตจังหวัดชัยภูมิ ยุทธศาสตร์ที่ 6 การพัฒนาโครงสร้างพื้นฐานเพื่อรองรับการเป็นศูนย์กลางการตลาดและการเชื่อมโยงสู่ประเทศในประชาคมอาเซียน

5. ยุทธศาสตร์การพัฒนาโครงสร้างพื้นฐานและเพิ่มมูลค่าผลผลิตทางการเกษตร

5.9 แผนงานอุตสาหกรรมและการโยธา

ที่	โครงการ	วัตถุประสงค์	เป้าหมาย (ผลผลิตของโครงการ)	งบประมาณ 2561 (บาท)	2562 (บาท)	2563 (บาท)	2564 (บาท)	2565 (บาท)	ตัวชี้วัด (KPI)	ผลที่คาดว่าจะได้รับ	หน่วยงานรับผิดชอบหลัก
16	ก่อสร้างถนนลาดยางเคปซีล บ้านโนนทอง ม.11 ต.บ้านกอก - บ้านตลาด ต.กุดน้ำใส	เพื่อสัญจรไป มาและขนส่งพืชผลการเกษตรสะดวกขึ้น	กว้าง 6.00 เมตร ยาว 3.00 กม. หนา 4 ซม./ปริมาณพื้นที่ไม่น้อยกว่า 18,000.00 ตร.ม. (เริ่มต้น N = 15.582489 E = 101.827099 สิ้นสุด N = 15.604980 E= 101.837816)	2,000,000	2,000,000	2,000,000	2,000,000	-	ร้อยละ 80 ของประชาชนเดินทางสะดวก ร้อยละ 80 ประชาชนพึงพอใจ	ประชาชนเดินทางสะดวก ลดการเกิดอุบัติเหตุ และมีความปลอดภัย	อบต.บ้านกอก อ.จัตุรัส
17	ก่อสร้างถนนลาดยาง บ้านบุ่งเวียน หมู่ที่ 4 ต.โป่งนก เชื่อมบ้านห้วยหินฝน หมู่ที่ 10 ต.นายางกลัก อ.เทพสถิต จ.ชัยภูมิ	เพื่อความสะดวกในการสัญจรไปมาระหว่างตำบล และขนสินค้าเกษตร	ขนาดความกว้าง 8.00 เมตร ความยาว 8,000.00 เมตร พิกัดจุดเริ่มต้น N1738963 E778308 พิกัดจุดสิ้นสุด N1738298 E777745	8,520,000	8,520,000				ร้อยละ 80 ของประชาชนได้รับความสะดวกในการสัญจร	ประชาชนได้รับความสะดวกในการสัญจร	อบต.โป่งนก อ.เทพสถิต

แบบ ผ. 02/1

รายละเอียดโครงการพัฒนา

แผนพัฒนาท้องถิ่น (พ.ศ.2561-2565)

สำหรับ โครงการที่เกินศักยภาพขององค์กรปกครองส่วนท้องถิ่น

องค์การบริหารส่วนจังหวัดชัยภูมิ

ก. ยุทธศาสตร์จังหวัดที่ 1 การสร้างความเข้มแข็งทางเศรษฐกิจฐานรากและแข่งขันได้อย่างยั่งยืน

ข. ยุทธศาสตร์การพัฒนาขององค์กรปกครองส่วนท้องถิ่นในเขตจังหวัดชัยภูมิ ยุทธศาสตร์ที่ 6 การพัฒนาโครงสร้างพื้นฐานเพื่อรองรับการเป็นศูนย์กลางการตลาดและการเชื่อมโยงสู่ประเทศในประชาคมอาเซียน

5. ยุทธศาสตร์การพัฒนาโครงสร้างพื้นฐานและเพิ่มมูลค่าผลผลิตทางการเกษตร

5.9 แผนงานอุตสาหกรรมและการโยธา

ที่	โครงการ	วัตถุประสงค์	เป้าหมาย (ผลผลิตของโครงการ)	งบประมาณ 2561 (บาท)	2562 (บาท)	2563 (บาท)	2564 (บาท)	2565 (บาท)	ตัวชี้วัด (KPI)	ผลที่คาดว่าจะได้รับ	หน่วยงานรับผิดชอบหลัก
18	ก่อสร้างถนน คสล. หมู่ที่ 13 บ้านคลองเตย ต.ห้วยยาง - หมู่ที่ 12 บ้านดู่ลาย ต.หนองโพนงาม อ.เกษตรสมบูรณ์ จ.ชัยภูมิ	ประชาชนมีถนนใช้ในการคมนาคมได้สะดวกรวดเร็ว	ถนน คสล. กว้าง 5.00 เมตร ยาว 2,500.00 เมตร หนา 0.15 เมตรหรือพื้นที่ผิวจราจรคอนกรีตไม่น้อยกว่า 12,500.00 ตารางเมตร พิกัดจุดเริ่มต้น N 1825954 , E 47Q811999 พิกัดจุดสิ้นสุด N 1825348 , E 47Q809657	6,524,200	-	-	-	-	ร้อยละ 60 ของประชาขนผู้ใช้ถนนมีความพึงพอใจ	ประชาชนได้รับความสะดวกสบายในการสัญจรไปมา	ทต.ห้วยยาง อ.คอนสาร
19	ก่อสร้างถนนลาดยาง สายบ้านซับใหญ่ หมู่ที่ 13 ต.วังทอง อ.ภักดีชุมพล จ.ชัยภูมิ ถึง หน่วยอนุรักษ์พันธุ์สัตว์ป่าซับลังกา บ้านวังเชื่อม หมู่ที่ 7 ต.กุดตาเพชร อ.ลำสนธิ จ.ลพบุรี	เพื่อพัฒนาระบบการคมนาคมในท้องถิ่น การเดินทางสัญจรขนส่งสินค้าหรือผลิตผลการเกษตรให้มีความสะดวกปลอดภัย	ก่อสร้างถนนลาดยาง สายบ้านซับใหญ่ หมู่ที่ 13 ต.วังทอง อ.ภักดีชุมพล จ.ชัยภูมิ ถึง หน่วยอนุรักษ์พันธุ์สัตว์ป่าซับลังกา บ้านวังเชื่อม หมู่ที่ 7 ต.กุดตาเพชร	6,000,000	-	-		-	จำนวนการก่อสร้างถนนและปรับปรุงถนน	ระบบการคมนาคมในท้องถิ่น การเดินทางสัญจรขนส่งสินค้าหรือผลิตผลทางการเกษตรมีความสะดวกปลอดภัยมากขึ้น	อบต.วังทอง อ.ภักดีชุมพล

แบบ ผ. 02/1

รายละเอียดโครงการพัฒนา

แผนพัฒนาท้องถิ่น (พ.ศ.2561-2565)

สำหรับ โครงการที่เกินศักยภาพขององค์กรปกครองส่วนท้องถิ่น

องค์การบริหารส่วนจังหวัดชัยภูมิ

ก. ยุทธศาสตร์จังหวัดที่ 1 การสร้างความเข้มแข็งทางเศรษฐกิจฐานรากและแข่งขันได้อย่างยั่งยืน

ข. ยุทธศาสตร์การพัฒนาขององค์กรปกครองส่วนท้องถิ่นในเขตจังหวัดชัยภูมิ ยุทธศาสตร์ที่ 6 การพัฒนาโครงสร้างพื้นฐานเพื่อรองรับการเป็นศูนย์กลางการตลาดและการเชื่อมโยงสู่ประเทศในประชาคมอาเซียน

5. ยุทธศาสตร์การพัฒนาโครงสร้างพื้นฐานและเพิ่มมูลค่าผลผลิตทางการเกษตร

5.9 แผนงานอุตสาหกรรมและการโยธา

ที่	โครงการ	วัตถุประสงค์	เป้าหมาย (ผลผลิตของโครงการ)	งบประมาณ 2561 (บาท)	2562 (บาท)	2563 (บาท)	2564 (บาท)	2565 (บาท)	ตัวชี้วัด (KPI)	ผลที่คาดว่าจะได้รับ	หน่วยงานรับผิดชอบหลัก
			อ.ลำสนธิ จ.ลพบุรี ขนาดกว้าง 6.00 เมตร ยาว 2,000.00 เมตร หนา 4.00 เซนติเมตร พิกัดจุดเริ่มต้น N 15.756556259670411 , E 101.3820037700045 พิกัดจุดสิ้นสุด N 15.739503589989484 , E 101.38702168387967								
20	ก่อสร้างถนนลาดยางผิวปูAsphaltic Concrete สายทาง อบจ.2012 บ้านยางหวาย หมู่ที่ 1 ต.ยางหวาย อ.คอนสวรรค์ - บ้านจอก (เขตเทศบาลตำบลคอนสวรรค์) อ.คอนสวรรค์ จ.ชัยภูมิ	เพื่อให้ประชาชนระหว่างตำบลได้รับความสะดวกในการสัญจรไปมาเกษตรกรได้รับความสะดวกในการขนผลผลิตทางการเกษตร	ก่อสร้างถนนลาดยางผิวจราจร กว้าง 6.00 เมตร ยาว 1,770.00 เมตร ไหล่ทางกว้างข้างละ 1,000.00 เมตร หนา 0.04 เมตร หรือพื้นที่รวมทั้งหมดไม่น้อยกว่า	8,000,000	-	-	-	-	ประชาชนทั้ง 2 ตำบล อ.คอนสวรรค์และผู้สัญจรพื้นที่ใกล้เคียงได้รับความสะดวกในการสัญจรไปมาและขนส่งสินค้าทางการเกษตรไม่น้อยกว่าร้อยละ 80	ประชาชนทั้ง 2 ตำบลได้รับความสะดวกในการสัญจรไปมาระหว่างตำบล	อบต.โคกมั่งงอย อ.คอนสวรรค์

แบบ ผ. 02/1

รายละเอียดโครงการพัฒนา

แผนพัฒนาท้องถิ่น (พ.ศ.2561-2565)

สำหรับ โครงการที่เกินศักยภาพขององค์กรปกครองส่วนท้องถิ่น

องค์การบริหารส่วนจังหวัดชัยภูมิ

ก. ยุทธศาสตร์จังหวัดที่ 1 การสร้างความเข้มแข็งทางเศรษฐกิจฐานรากและแข่งขันได้อย่างยั่งยืน

ข. ยุทธศาสตร์การพัฒนาขององค์กรปกครองส่วนท้องถิ่นในเขตจังหวัดชัยภูมิ ยุทธศาสตร์ที่ 6 การพัฒนาโครงสร้างพื้นฐานเพื่อรองรับการเป็นศูนย์กลางการตลาดและการเชื่อมโยงสู่ประเทศในประชาคมอาเซียน

5. ยุทธศาสตร์การพัฒนาโครงสร้างพื้นฐานและเพิ่มมูลค่าผลผลิตทางการเกษตร

5.9 แผนงานอุตสาหกรรมและการโยธา

ที่	โครงการ	วัตถุประสงค์	เป้าหมาย (ผลผลิตของโครงการ)	งบประมาณ 2561 (บาท)	2562 (บาท)	2563 (บาท)	2564 (บาท)	2565 (บาท)	ตัวชี้วัด (KPI)	ผลที่คาดว่าจะได้รับ	หน่วยงานรับผิดชอบหลัก
21	ก่อสร้างถนนบดอัด สายเชื่อมต่อระหว่าง บ้านห้วยแย้ ต.ห้วยแย้ อ.หนองบัวระเหว ถึงบ้านหนองอ้อ ต.ชีบน อ.บ้านเขว้า จ.ชัยภูมิ	เพื่อให้มีถนนใช้ในการสัญจรได้สะดวก รวดเร็ว ลดต้นทุนในการขนสินค้าเกษตร ความเป็นอยู่ดีขึ้น	14,160.00 ตารางเมตร UTM N 15.871873333333 E 102.293130000000 N 15.928692222222 E 102.285784444444 กว้าง 6.00 เมตร ยาว 4,200.00 เมตร	1,890,000	-	-	-	-	ร้อย 80 ของประชาชนได้รับประโยชน์	การสัญจรสะดวกปลอดภัย ประชาชนมีความเป็นอยู่ดีขึ้น	ทต.ห้วยแย้ อ.หนองบัวระเหว

แบบ ผ. 02/1

รายละเอียดโครงการพัฒนา

แผนพัฒนาท้องถิ่น (พ.ศ.2561-2565)

สำหรับ โครงการที่เกินศักยภาพขององค์กรปกครองส่วนท้องถิ่น

องค์การบริหารส่วนจังหวัดชัยภูมิ

ก. ยุทธศาสตร์จังหวัดที่ 1 การสร้างความเข้มแข็งทางเศรษฐกิจฐานรากและแข่งขันได้อย่างยั่งยืน

ข. ยุทธศาสตร์การพัฒนาขององค์กรปกครองส่วนท้องถิ่นในเขตจังหวัดชัยภูมิ ยุทธศาสตร์ที่ 6 การพัฒนาโครงสร้างพื้นฐานเพื่อรองรับการเป็นศูนย์กลางการตลาดและการเชื่อมโยงสู่ประเทศในประชาคมอาเซียน

5. ยุทธศาสตร์การพัฒนาโครงสร้างพื้นฐานและเพิ่มมูลค่าผลผลิตทางการเกษตร

5.9 แผนงานอุตสาหกรรมและการโยธา

ที่	โครงการ	วัตถุประสงค์	เป้าหมาย (ผลผลิตของโครงการ)	งบประมาณ 2561 (บาท)	2562 (บาท)	2563 (บาท)	2564 (บาท)	2565 (บาท)	ตัวชี้วัด (KPI)	ผลที่คาดว่าจะได้รับ	หน่วยงานรับผิดชอบหลัก
22	ก่อสร้างถนนลาดยางสายบ้านแก้งยาว หมู่ที่ 2 ต.ภูแลนคา ถึงบ้านห้วยตะแคง ต.โคกสูง อ.เมือง จ.ชัยภูมิ	เพิ่มจำนวนถนนเพื่อการคมนาคมสะดวกปลอดภัย	กว้าง 6.00 เมตร ยาว 1,000.00 เมตร หนา 0.04 เมตร ไหล่ทางกว้างข้างละ 0.50 เมตร หรือมีพื้นที่ไม่น้อยกว่า 7,000 ตารางเมตร ตามแบบมาตรฐานทางหลวงชนบท เลขที่ ทช-2-30345 พิกัดจุดดำเนินการ N 15.906422 E 101.833533 N 15.908044 E 101.846899	3,578,000	-	-	-	-	ประชาชนร้อยละ 80 ได้สัญจรถนนลาดยางที่ได้มาตรฐานมีความสะดวกและมีความปลอดภัย	ประชาชนได้รับความสะดวกในการสัญจร	อบต.ภูแลนคา อ.บ้านเขว้า

แบบ ผ. 02/1

รายละเอียดโครงการพัฒนา

แผนพัฒนาท้องถิ่น (พ.ศ.2561-2565)

สำหรับ โครงการที่เกินศักยภาพขององค์กรปกครองส่วนท้องถิ่น

องค์การบริหารส่วนจังหวัดชัยภูมิ

ก. ยุทธศาสตร์จังหวัดที่ 1 การสร้างความเข้มแข็งทางเศรษฐกิจฐานรากและแข่งขันได้อย่างยั่งยืน

ข. ยุทธศาสตร์การพัฒนาขององค์กรปกครองส่วนท้องถิ่นในเขตจังหวัดชัยภูมิ ยุทธศาสตร์ที่ 6 การพัฒนาโครงสร้างพื้นฐานเพื่อรองรับการเป็นศูนย์กลางการตลาดและการเชื่อมโยงสู่ประเทศในประชาคมอาเซียน

5. ยุทธศาสตร์การพัฒนาโครงสร้างพื้นฐานและเพิ่มมูลค่าผลผลิตทางการเกษตร

5.9 แผนงานอุตสาหกรรมและการโยธา

ที่	โครงการ	วัตถุประสงค์	เป้าหมาย (ผลผลิตของโครงการ)	งบประมาณ 2561 (บาท)	2562 (บาท)	2563 (บาท)	2564 (บาท)	2565 (บาท)	ตัวชี้วัด (KPI)	ผลที่คาดว่าจะได้รับ	หน่วยงานรับผิดชอบหลัก
23	ก่อสร้างถนนลาดยาง แบบ CapeSeal เชื่อมระหว่างตำบล สาย บ้านห้วยคลองนา หมู่ที่ 9 ต.ถ้ำวัวแดง–บ้านโนนคูณ หมู่ที่ 8 ต.บ้านเจียง อ.ภักดีชุมพล จ.ชัยภูมิ	เพื่อให้การสัญจรไป-มาระหว่างตำบลเป็นไปโดยสะดวก รวดเร็วและปลอดภัย	ก่อสร้างถนนลาดยาง แบบ Cape Seal เชื่อมระหว่างตำบล ขนาดกว้าง 6.00 เมตร ยาว 4,000.00 เมตร พิกัด เริ่มต้น N:16.0709147672584 E:101.5187709342393 สิ้นสุด N:16.0705507520792 E:101.5066962849047	4,000,000	4,000,000	4,000,000	-	-	จำนวนพาหนะที่สัญจรไป-มาบนถนนเส้นนี้เพิ่มมากขึ้น	การสัญจรไป-มาระหว่างตำบลเป็นไปโดยสะดวก รวดเร็วและปลอดภัย	อบต.ถ้ำวัวแดง อ.หนองบัวแดง

แบบ ผ. 02/1

รายละเอียดโครงการพัฒนา

แผนพัฒนาท้องถิ่น (พ.ศ.2561-2565)

สำหรับ โครงการที่เกินศักยภาพขององค์กรปกครองส่วนท้องถิ่น

องค์การบริหารส่วนจังหวัดชัยภูมิ

ก. ยุทธศาสตร์จังหวัดที่ 1 การสร้างความเข้มแข็งทางเศรษฐกิจฐานรากและแข่งขันได้อย่างยั่งยืน

ข. ยุทธศาสตร์การพัฒนาขององค์กรปกครองส่วนท้องถิ่นในเขตจังหวัดชัยภูมิ ยุทธศาสตร์ที่ 6 การพัฒนาโครงสร้างพื้นฐานเพื่อรองรับการเป็นศูนย์กลางการตลาดและการเชื่อมโยงสู่ประเทศในประชาคมอาเซียน

5. ยุทธศาสตร์การพัฒนาโครงสร้างพื้นฐานและเพิ่มมูลค่าผลผลิตทางการเกษตร

5.9 แผนงานอุตสาหกรรมและการโยธา

ที่	โครงการ	วัตถุประสงค์	เป้าหมาย (ผลผลิตของโครงการ)	งบประมาณ 2561 (บาท)	2562 (บาท)	2563 (บาท)	2564 (บาท)	2565 (บาท)	ตัวชี้วัด (KPI)	ผลที่คาดว่าจะได้รับ	หน่วยงานรับผิดชอบหลัก
24	ก่อสร้างถนน คสล.สายเสิงสาง บ้านปากจาบ หมู่ที่ 9 ต.โคกเพชรพัฒนา เชื่อมบ้านดอนขะแง้ ต. โคกเพชรพัฒนา อ.บำเหน็จณรงค์ จ.ชัยภูมิ	เพื่อแก้ไขปัญหาการจราจรและปรับปรุงถนนให้มีมาตรฐาน	กว้าง 6.00 เมตร ยาว 2,500.00 เมตร หนา 0.15 เมตร หรือมีพื้นที่ คสล. ไม่น้อยกว่า 15,000.00 ตารางเมตร พร้อมลงลูกรังไหล่ทางกว้างข้างละ 0.50 เมตร ทั้งสองข้าง ตามแบบมาตรฐาน ท1-01 พร้อมป้ายโครงการ จำนวน 1 ป้าย พิกัดจุดเริ่มต้น N=15.4377422 E=101.6145577 จุดสิ้นสุด N=15.4437199 E=101.6358533	7,198,000	-	-	-	-	ถนนที่ได้มาตรฐาน จำนวน 1 สาย	มีถนนที่ได้มาตรฐาน การคมนาคมขนส่งมีความสะดวกและรวดเร็วขึ้น	อบต.โคกเพชรพัฒนา อ.บำเหน็จณรงค์

แบบ ผ. 02/1

รายละเอียดโครงการพัฒนา

แผนพัฒนาท้องถิ่น (พ.ศ.2561-2565)

สำหรับ โครงการที่เกินศักยภาพขององค์กรปกครองส่วนท้องถิ่น

องค์การบริหารส่วนจังหวัดชัยภูมิ

ก. ยุทธศาสตร์จังหวัดที่ 1 การสร้างความเข้มแข็งทางเศรษฐกิจฐานรากและแข่งขันได้อย่างยั่งยืน

ข. ยุทธศาสตร์การพัฒนาขององค์กรปกครองส่วนท้องถิ่นในเขตจังหวัดชัยภูมิ ยุทธศาสตร์ที่ 6 การพัฒนาโครงสร้างพื้นฐานเพื่อรองรับการเป็นศูนย์กลางการตลาดและการเชื่อมโยงสู่ประเทศในประชาคมอาเซียน

5. ยุทธศาสตร์การพัฒนาโครงสร้างพื้นฐานและเพิ่มมูลค่าผลผลิตทางการเกษตร

5.9 แผนงานอุตสาหกรรมและการโยธา

ที่	โครงการ	วัตถุประสงค์	เป้าหมาย (ผลผลิตของโครงการ)	งบประมาณ 2561 (บาท)	2562 (บาท)	2563 (บาท)	2564 (บาท)	2565 (บาท)	ตัวชี้วัด (KPI)	ผลที่คาดว่าจะได้รับ	หน่วยงานรับผิดชอบหลัก
25	ก่อสร้างถนน คสล.บ้านโนนคูณ หมู่ที่ 1 ตำบลลาดใหญ่ (สายข้างโรงเรียนบ้านโนนคูณ-บ้านห้วยบงใต้) เชื่อมต่อบ้านห้วยบงใต้ ตำบลห้วยบง อ.เมืองชัยภูมิ จ.ชัยภูมิ	ประชาชนมีความสะดวกในการคมนาคมและขนส่งผลผลิตทางการเกษตรออกสู่ตลาดได้อย่างรวดเร็ว	กว้าง 6.00 เมตร ยาว 2,000.00 เมตร หนา 0.15 เมตร	7,849,000	-	-	-	-	ประชาชนมีความสะดวกในการคมนาคมและขนส่งพืชผลทางการเกษตรสู่ตลาดได้อย่างรวดเร็ว 169 ครัวเรือน	ประชาชนมีความสะดวกในการคมนาคมและขนส่งพืชผลทางการเกษตรสู่ตลาดได้อย่างรวดเร็ว	อบต.ลาดใหญ่ อ.เมืองชัยภูมิ
26	ปรับปรุงซ่อมสร้างผิวจราจรลาดยางแอสฟัลท์ติกคอนกรีต (Pavement in - placerecycling) สาย อบจ.2032 บ้านหนองคัน - บ้านโคกกุง (ช่วงบ้านโนนงิ้ว หมู่ที 1 ต. หนองขาม อ.แก้งคร้อ-บ้านโคกกุง หมู่ที่ 1 ต.โคกกุง อ.แก้งคร้อ)	เพื่อเป็นการซ่อมแซมปรับปรุงถนนที่ชำรุดเสียหายมากให้ถนนมีสภาพดีได้มาตรฐาน	ขนาดกว้าง 8.00 เมตร ยาว 1,600.00 เมตร หนา 0.04 เมตร หรือมีพื้นที่ไม่น้อยกว่า 12,800.00 ตารางเมตร ตามแบบ อบจ.กำหนด	2,600,000	2,600,000	2,600,000	2,600,000	-	ราษฎรรับความสะดวกในการสัญจร ร้อยละ 80	ทำให้ประชาชนที่สัญจรไปมาได้รับความสะดวกการสัญจรมีความปลอดภัย	อบต.หนองขาม อ.แก้งคร้อ

แบบ ผ. 02/1

รายละเอียดโครงการพัฒนา

แผนพัฒนาท้องถิ่น (พ.ศ.2561-2565)

สำหรับ โครงการที่เกินศักยภาพขององค์กรปกครองส่วนท้องถิ่น

องค์การบริหารส่วนจังหวัดชัยภูมิ

ก. ยุทธศาสตร์จังหวัดที่ 1 การสร้างความเข้มแข็งทางเศรษฐกิจฐานรากและแข่งขันได้อย่างยั่งยืน

ข. ยุทธศาสตร์การพัฒนาขององค์กรปกครองส่วนท้องถิ่นในเขตจังหวัดชัยภูมิ ยุทธศาสตร์ที่ 6 การพัฒนาโครงสร้างพื้นฐานเพื่อรองรับการเป็นศูนย์กลางการตลาดและการเชื่อมโยงสู่ประเทศในประชาคมอาเซียน

5. ยุทธศาสตร์การพัฒนาโครงสร้างพื้นฐานและเพิ่มมูลค่าผลผลิตทางการเกษตร

5.9 แผนงานอุตสาหกรรมและการโยธา

ที่	โครงการ	วัตถุประสงค์	เป้าหมาย (ผลผลิตของโครงการ)	งบประมาณ 2561 (บาท)	2562 (บาท)	2563 (บาท)	2564 (บาท)	2565 (บาท)	ตัวชี้วัด (KPI)	ผลที่คาดว่าจะได้รับ	หน่วยงานรับผิดชอบหลัก
27	ซ่อมสร้างผิวจราจรแอสฟัลท์ติกคอนกรีต โดยวิธี Pavemenrt In Place Recycling บ้านหนองข่า หมู่ที่ 1 ตำบลหนองข่า - บ้านหามแห หมู่ที่ 8 ตำบลบ้านบัว อ.เกษตรสมบูรณ์ จ.ชัยภูมิ	1. เพื่อให้ประชาชนได้ใช้สัญจรไปมาระหว่างตำบลได้สะดวกขึ้น 2. เพื่อให้ประชาชนได้ขนย้ายผลผลิตทางการเกษตรได้สะดวกรวดเร็วขึ้น 3. เพื่อป้องกันและลดการเกิดอุบัติเหตุทางถนน	พิกัดจุดเริ่มต้น N 16.150507 E 102.164923 จุดสิ้นสุด N 16.164631 E 102.163946 กว้าง 8.00 เมตร ยาว 3,600.00 เมตร	4,200,000	-	-	-	-	ร้อยละ 80 ของประชาชนที่ใช้ถนนในการคมนาคมมีความพึงพอใจ	1. ทำให้การสัญจรระหว่างตำบลสะดวกขึ้น 2. ประชาชนสามารถขนย้ายผลผลิตทางการเกษตรได้สะดวกรวดเร็วขึ้น 3. มีถนนที่ได้มาตรฐานทำให้การเกิดอุบัติทางถนนลดน้อยลง	อบต.หนองข่า อ.เกษตรสมบูรณ์

แบบ ผ. 02/1

รายละเอียดโครงการพัฒนา

แผนพัฒนาท้องถิ่น (พ.ศ.2561-2565)

สำหรับ โครงการที่เกินศักยภาพขององค์กรปกครองส่วนท้องถิ่น

องค์การบริหารส่วนจังหวัดชัยภูมิ

ก. ยุทธศาสตร์จังหวัดที่ 1 การสร้างความเข้มแข็งทางเศรษฐกิจฐานรากและแข่งขันได้อย่างยั่งยืน

ข. ยุทธศาสตร์การพัฒนาขององค์กรปกครองส่วนท้องถิ่นในเขตจังหวัดชัยภูมิ ยุทธศาสตร์ที่ 6 การพัฒนาโครงสร้างพื้นฐานเพื่อรองรับการเป็นศูนย์กลางการตลาดและการเชื่อมโยงสู่ประเทศในประชาคมอาเซียน

5. ยุทธศาสตร์การพัฒนาโครงสร้างพื้นฐานและเพิ่มมูลค่าผลผลิตทางการเกษตร

5.9 แผนงานอุตสาหกรรมและการโยธา

ที่	โครงการ	วัตถุประสงค์	เป้าหมาย (ผลผลิตของโครงการ)	งบประมาณ 2561 (บาท)	2562 (บาท)	2563 (บาท)	2564 (บาท)	2565 (บาท)	ตัวชี้วัด (KPI)	ผลที่คาดว่าจะได้รับ	หน่วยงานรับผิดชอบหลัก
28	ก่อสร้างถนนลาดยางจากบ้านวงขื่อ ต.ซับใหญ่ - บ้านซับสายออ ต.ท่ากูบ	เพื่อให้ประชาชนมีถนนสำหรับใช้ในการคมนาคมได้อย่างสะดวกรวดเร็ว	ผิวจราจรกว้างเฉลี่ย 8.00 เมตร ไหล่ทาง เมตร ยาว 4,500.00 เมตร	7,500,000	6,000,000	-	-	-	มีถนนสำหรับการคมนาคมที่สะดวกขึ้น ร้อยละ 70	ประชาชนได้รับความสะดวกรวดเร็วในการคมนาคม	อบต.ซับใหญ่ อ.ซับใหญ่
29	ก่อสร้างถนนลาดยางสายบ้านโกรกตาแป้น หมู่ที่ 2 ต.รังงาม เชื่อมบ้านสระสี่เหลี่ยม ต.บ้านกอก อ.จัตุรัส	เพื่อให้ประชาชนมีถนนไว้สัญจรติดต่อกันสะดวกและปลอดภัย	ก่อสร้างถนนลาดยาง ขนาดกว้าง 6.00 เมตร ยาว 1,200.00 เมตร หนา 0.04 เมตร ค่าพิกัด GPS E = 0815410 N =1714549 E = 0813930 N=1714484	4,800,000	-	-	-	-	ประชาชนร้อยละ 80 มีการคมนาคมได้สะดวกและปลอดภัย	ประชาชนมีถนนไว้สัญจรติดต่อกันสะดวกและปลอดภัย	อบต.รังงาม อ.เนินสง่า

แบบ ผ. 02/1

รายละเอียดโครงการพัฒนา

แผนพัฒนาท้องถิ่น (พ.ศ.2561-2565)

สำหรับ โครงการที่เกินศักยภาพขององค์กรปกครองส่วนท้องถิ่น

องค์การบริหารส่วนจังหวัดชัยภูมิ

ก. ยุทธศาสตร์จังหวัดที่ 1 การสร้างความเข้มแข็งทางเศรษฐกิจฐานรากและแข่งขันได้อย่างยั่งยืน

ข. ยุทธศาสตร์การพัฒนาขององค์กรปกครองส่วนท้องถิ่นในเขตจังหวัดชัยภูมิ ยุทธศาสตร์ที่ 6 การพัฒนาโครงสร้างพื้นฐานเพื่อรองรับการเป็นศูนย์กลางการตลาดและการเชื่อมโยงสู่ประเทศในประชาคมอาเซียน

5. ยุทธศาสตร์การพัฒนาโครงสร้างพื้นฐานและเพิ่มมูลค่าผลผลิตทางการเกษตร

5.9 แผนงานอุตสาหกรรมและการโยธา

ที่	โครงการ	วัตถุประสงค์	เป้าหมาย (ผลผลิตของโครงการ)	งบประมาณ 2561 (บาท)	2562 (บาท)	2563 (บาท)	2564 (บาท)	2565 (บาท)	ตัวชี้วัด (KPI)	ผลที่คาดว่าจะได้รับ	หน่วยงานรับผิดชอบหลัก
30	โครงการก่อสร้างถนนคอนกรีตเสริมเหล็กเส้นบ้านวังหิน หมู่ที่ 4 ต.บ้านเต่า อ.บ้านแท่น เชื่อมบ้านหนองคู หมู่ที่ 1 ต.หนองคู อ.บ้านแท่น จ.ชัยภูมิ	เพื่อให้ประชาชนได้รับความสะดวกในการสัญจร	ถนน คสล.กว้าง 8.00 เมตร ระยะทาง 7,000.00 เมตร หนา 0.15 เมตร หรือพื้นที่ไม่น้อยกว่า 56,000.00 ตร.ม. พิกัด 16.347401 , 102.363934	10,000,000	10,000,000	10,000,000	10,000,000	-	1.ร้อยละความพึงพอใจของประชาชนที่ใช้ในการสัญจร 2.จำนวนประชาชนผู้ใช้สัญจร	ประชาชนทั้ง 2 อปท. ได้รับความสะดวกในการสัญจร	อบต.บ้านเต่า อ.บ้านแท่น
31	โครงการก่อสร้างถนนคอนกรีตเสริมเหล็กสายเชื่อมระหว่างหนองตูมกับตำบลบ้านหัน	เพื่อให้ถนนได้มาตรฐาน ประชาชนสัญจร ไป-มา ได้สะดวก	กว้าง 5.00 เมตร ยาว 1,373.00 เมตร หนา 0.15 เมตร พิกัดจุดเริ่มต้นโครงการ N 16.328442096295774 E 102.004309345928779 จุดสิ้นสุดโครงการ N 16.321766390547268 E 102.033	4,620,000	-	-	-	-	1.ร้อยละของระยะทางของถนนที่ได้มาตรฐาน 2.ร้อยละของประชาชนเดินทางสะดวก 3.ร้อยละของอุบัติเหตุที่ลดลง	1.ทำให้ประชาชนสัญจรไป-มาสะดวก 2.ทำให้ลดการเกิดอุบัติเหตุ	อบต.หนองตูม อ.ภูเขียว

แบบ ผ. 02/1

รายละเอียดโครงการพัฒนา

แผนพัฒนาท้องถิ่น (พ.ศ.2561-2565)

สำหรับ โครงการที่เกินศักยภาพขององค์กรปกครองส่วนท้องถิ่น

องค์การบริหารส่วนจังหวัดชัยภูมิ

ก. ยุทธศาสตร์จังหวัดที่ 1 การสร้างความเข้มแข็งทางเศรษฐกิจฐานรากและแข่งขันได้อย่างยั่งยืน

ข. ยุทธศาสตร์การพัฒนาขององค์กรปกครองส่วนท้องถิ่นในเขตจังหวัดชัยภูมิ ยุทธศาสตร์ที่ 6 การพัฒนาโครงสร้างพื้นฐานเพื่อรองรับการเป็นศูนย์กลางการตลาดและการเชื่อมโยงสู่ประเทศในประชาคมอาเซียน

5. ยุทธศาสตร์การพัฒนาโครงสร้างพื้นฐานและเพิ่มมูลค่าผลผลิตทางการเกษตร

5.9 แผนงานอุตสาหกรรมและการโยธา

ที่	โครงการ	วัตถุประสงค์	เป้าหมาย (ผลผลิตของโครงการ)	งบประมาณ 2561 (บาท)	2562 (บาท)	2563 (บาท)	2564 (บาท)	2565 (บาท)	ตัวชี้วัด (KPI)	ผลที่คาดว่าจะได้รับ	หน่วยงานรับผิดชอบหลัก
32	ก่อสร้างถนนลาดยางแอสฟัสติกคอนเกรีตบ้านสระสี่เหลี่ยม ม.14 ต.บ้านกอก - บ้านหนองพง ต.หนองบัวโคก	เพื่อสัญจรไป มา และขนส่งพืชผลการเกษตรสะดวกขึ้น	กว้าง 6.00 ม. ยาว 2.80 กม. หนา 4 ซม./ปริมาณพื้นที่ไม่น้อยกว่า 16,800.00 ตร.ม. (เริ่มต้น N = 15.482298 E= 101.898868 สิ้นสุดN = 15.477016 E = 101.879012)	2,000,000	2,000,000	2,000,000	2,000,000	-	ร้อยละ 80 ของประชาชนเดินทางสะดวก ร้อยละ 80 ประชาชนพึงพอใจ	ประชาชนเดินทางสะดวก ลดการเกิดอุบัติเหตุ และมีความปลอดภัย	อบต.บ้านกอก อ.จัตุรัส
33	เสริมผิวทางแอสฟัลท์ติก คอนกรีต หมู่ที่ 1 แยกอบต.ดงกลาง ต.ดงกลาง - บ้านโนนสะอาด หมู่ที่ 3 ต.โนนสะอาด อ.ชุมแพ จ.ขอนแก่น	เพื่อให้มีถนนที่ได้มาตรฐานใช้สัญจรได้สะดวกรวดเร็ว มีความปลอดภัยในชีวิตและทรัพย์สิน	เสริมผิวทางแอสฟิลท์ติกคอนกรีต ช่วงกม. 0+000 ถึง กม.1+940 ผิวทางกว้าง 5.00 เมตร ยาว 1.940 เมตร หรือมีพื้นผิวจราจรไม่น้อยกว่า 9,700.00 ตารางเมตร	3,180,000	-	-	-	-	ร้อยละ 80 ของประชาชนมีถนนใช้	ประชาชนมีการคมนาคมที่สะดวก และมีความปลอดภัย	อบต.ดงกลาง อ.คอนสาร

แบบ ผ. 02/1

รายละเอียดโครงการพัฒนา

แผนพัฒนาท้องถิ่น (พ.ศ.2561-2565)

สำหรับ โครงการที่เกินศักยภาพขององค์กรปกครองส่วนท้องถิ่น

องค์การบริหารส่วนจังหวัดชัยภูมิ

ก. ยุทธศาสตร์จังหวัดที่ 1 การสร้างความเข้มแข็งทางเศรษฐกิจฐานรากและแข่งขันได้อย่างยั่งยืน

ข. ยุทธศาสตร์การพัฒนาขององค์กรปกครองส่วนท้องถิ่นในเขตจังหวัดชัยภูมิ ยุทธศาสตร์ที่ 6 การพัฒนาโครงสร้างพื้นฐานเพื่อรองรับการเป็นศูนย์กลางการตลาดและการเชื่อมโยงสู่ประเทศในประชาคมอาเซียน

5. ยุทธศาสตร์การพัฒนาโครงสร้างพื้นฐานและเพิ่มมูลค่าผลผลิตทางการเกษตร

5.9 แผนงานอุตสาหกรรมและการโยธา

ที่	โครงการ	วัตถุประสงค์	เป้าหมาย (ผลผลิตของโครงการ)	งบประมาณ 2561 (บาท)	2562 (บาท)	2563 (บาท)	2564 (บาท)	2565 (บาท)	ตัวชี้วัด (KPI)	ผลที่คาดว่าจะได้รับ	หน่วยงานรับผิดชอบหลัก
34	ก่อสร้างถนนลาดยาง Asphaltic Concrete บ้านราษฎร์พัฒนา หมู่ที่ 10 ต.เจาทอง-บ้านซับไทรทอง หมู่ที่ 8 ต.แหลมทอง อ.ภักดีชุมพล จ.ชัยภูมิ	เพื่อแก้ไขปัญหาด้านการคมนาคม	ไหล่ทางตามสภาพพื้นที่ พิกัดจุดเริ่มต้น N 13.323843 , E 102.003193 พิกัดจุดสิ้นสุด N 16.332892 , E 102.003193 ก่อสร้างถนนลาดยาง Asphaltic Concrete กว้าง 6.00 เมตร ไหล่ทางข้างละ 0.50 เมตร ยาว 5,000.00 เมตร หนา 0.50 เมตร พิกัดจุดเริ่มต้น N 15.913887339366925 , E 101.41995231364079 พิกัดจุดสิ้นสุด N 15.945608647850197 , E 101.4283903142074	3,500,000	3,500,000	3,500,000	3,500,000	-	ร้อยละ 80 ของประชาชนมีถนนใช้	ประชาชนได้รับความสะดวกสบายในการสัญจร	อบต.เจาทอง อ.ภักดีชุมพล

แบบ ผ. 02/1

รายละเอียดโครงการพัฒนา

แผนพัฒนาท้องถิ่น (พ.ศ.2561-2565)

สำหรับ โครงการที่เกินศักยภาพขององค์กรปกครองส่วนท้องถิ่น

องค์การบริหารส่วนจังหวัดชัยภูมิ

ก. ยุทธศาสตร์จังหวัดที่ 1 การสร้างความเข้มแข็งทางเศรษฐกิจฐานรากและแข่งขันได้อย่างยั่งยืน

ข. ยุทธศาสตร์การพัฒนาขององค์กรปกครองส่วนท้องถิ่นในเขตจังหวัดชัยภูมิ ยุทธศาสตร์ที่ 6 การพัฒนาโครงสร้างพื้นฐานเพื่อรองรับการเป็นศูนย์กลางการตลาดและการเชื่อมโยงสู่ประเทศในประชาคมอาเซียน

5. ยุทธศาสตร์การพัฒนาโครงสร้างพื้นฐานและเพิ่มมูลค่าผลผลิตทางการเกษตร

5.9 แผนงานอุตสาหกรรมและการโยธา

ที่	โครงการ	วัตถุประสงค์	เป้าหมาย (ผลผลิตของโครงการ)	งบประมาณ 2561 (บาท)	2562 (บาท)	2563 (บาท)	2564 (บาท)	2565 (บาท)	ตัวชี้วัด (KPI)	ผลที่คาดว่าจะได้รับ	หน่วยงานรับผิดชอบหลัก
35	ก่อสร้าง ถนน คสล. หมู่ที่ 5 ทางหลวงแผ่นดิน หมายเลข 2170 ถึงบ้านดอนตะโก ต.โสกปลาดุก อ.หนองบัวระเหว จ.ชัยภูมิ	เพื่อความสะดวกในการสัญจรไป-มา และสะดวกในการขนพืชผลผลิตทางการเกษตร	ระยะทาง 2,500.00 เมตร กว้าง 5.00 เมตร	3,406,500	-	-	-	-	จำนวนถนนที่ก่อสร้างมีมาตรฐานเพื่อความสะดวกในการเดินทาง	ประชาชนได้รับความสะดวกในการสัญจรขนส่งพืชผลผลิตทางการเกษตร	ทต.หนองบัวระเหว อ.หนองบัวระเหว
36	ก่อสร้างถนนลาดยางแอสฟัสท์ติกคอนกรีตสายบ้านโนนแดง หมู่ที่ 2 ตำบลโนนแดง ถึง บ้านหลุบโพธิ์ ตำบลตลาดแร้ง อำเภอบ้านเขว้า จ.ชัยภูมิ	เพิ่มจำนวนถนนเพื่อการคมนาคมสะดวกปลอดภัย	ขนาดผิวจราจร กว้าง 6.00 เมตร ยาว 5,000.00 เมตร หนา 0.04 เมตร ไหล่ทางข้างละ 1.00 เมตร	10,000,000	10,000,000	5,237,000	-	-	ประชาชนร้อยละ 80 ได้สัญจรถนนลาดยางแอสฟัลท์ติกคอนกรีตที่ได้มาตรฐานมีความสะดวกและมีความปลอดภัย	มีถนนเพื่อการคมนาคมปลอดภัย	อบต.โนนแดง อ.บ้านเขว้า

แบบ ผ. 02/1

รายละเอียดโครงการพัฒนา

แผนพัฒนาท้องถิ่น (พ.ศ.2561-2565)

สำหรับ โครงการที่เกินศักยภาพขององค์กรปกครองส่วนท้องถิ่น

องค์การบริหารส่วนจังหวัดชัยภูมิ

ก. ยุทธศาสตร์จังหวัดที่ 1 การสร้างความเข้มแข็งทางเศรษฐกิจฐานรากและแข่งขันได้อย่างยั่งยืน

ข. ยุทธศาสตร์การพัฒนาขององค์กรปกครองส่วนท้องถิ่นในเขตจังหวัดชัยภูมิ ยุทธศาสตร์ที่ 6 การพัฒนาโครงสร้างพื้นฐานเพื่อรองรับการเป็นศูนย์กลางการตลาดและการเชื่อมโยงสู่ประเทศในประชาคมอาเซียน

5. ยุทธศาสตร์การพัฒนาโครงสร้างพื้นฐานและเพิ่มมูลค่าผลผลิตทางการเกษตร

5.9 แผนงานอุตสาหกรรมและการโยธา

ที่	โครงการ	วัตถุประสงค์	เป้าหมาย (ผลผลิตของโครงการ)	งบประมาณ 2561 (บาท)	2562 (บาท)	2563 (บาท)	2564 (บาท)	2565 (บาท)	ตัวชี้วัด (KPI)	ผลที่คาดว่าจะได้รับ	หน่วยงานรับผิดชอบหลัก
37	ซ่อมแซมถนนลาดยางเชื่อมระหว่างตำบล (บางช่วง) สาย บ้านนาทุ่งใหญ่ หมู่ที่ 2 ต.กุดชุมแสง–บ้านหนองไฮใต้ หมู่ที่ 8 ต.หนองบัวแดง อ.หนองบัวแดง จ.ชัยภูมิ	เพื่อให้ประชาชนมีถนนลาดยางใช้เพื่อความสะดวกสบายในการสัญจรไป-มาได้รวดเร็วและปลอดภัย	ซ่อมแซมถนนลาดยางเชื่อมระหว่างตำบลขนาดกว้าง 6.00 เมตร ยาว 1,500.00 เมตร พิกัด เริ่มต้น N :16.0300075808732 E :101.82697400458706 สิ้นสุด N : 16.055390715421332 E : 101.8246378004551	3,500,000	-	-	-	-	ร้อยละ 30 ของประชาชนทั้งสองตำบลได้เดินทางสะดวกและปลอดภัย	ประชาชนได้รับความสะดวกสบายในการสัญจรไป-มา ได้รวดเร็วปลอดภัย ลดปัญหา	อบต.กุดชุมแสง อ.หนองบัวแดง

แบบ ผ. 02/1

รายละเอียดโครงการพัฒนา

แผนพัฒนาท้องถิ่น (พ.ศ.2561-2565)

สำหรับ โครงการที่เกินศักยภาพขององค์กรปกครองส่วนท้องถิ่น

องค์การบริหารส่วนจังหวัดชัยภูมิ

ก. ยุทธศาสตร์จังหวัดที่ 1 การสร้างความเข้มแข็งทางเศรษฐกิจฐานรากและแข่งขันได้อย่างยั่งยืน

ข. ยุทธศาสตร์การพัฒนาขององค์กรปกครองส่วนท้องถิ่นในเขตจังหวัดชัยภูมิ ยุทธศาสตร์ที่ 6 การพัฒนาโครงสร้างพื้นฐานเพื่อรองรับการเป็นศูนย์กลางการตลาดและการเชื่อมโยงสู่ประเทศในประชาคมอาเซียน

5. ยุทธศาสตร์การพัฒนาโครงสร้างพื้นฐานและเพิ่มมูลค่าผลผลิตทางการเกษตร

5.9 แผนงานอุตสาหกรรมและการโยธา

ที่	โครงการ	วัตถุประสงค์	เป้าหมาย (ผลผลิตของโครงการ)	งบประมาณ 2561 (บาท)	2562 (บาท)	2563 (บาท)	2564 (บาท)	2565 (บาท)	ตัวชี้วัด (KPI)	ผลที่คาดว่าจะได้รับ	หน่วยงานรับผิดชอบหลัก
38	ซ่อมสร้างถนนแอสฟัลติกคอนกรีตบ้านโคกคีม หมู่ที่ 3 ถึงบ้านโคกเพชร หมู่ที่ 1 ต.โคกเพชรพัฒนา(เส้นปะโค-โคกรัง) เชื่อมบ้านเกาะไทรงาม ต.เกาะมะนาว อ.บำเหน็จณรงค์ จ.ชัยภูมิ	เพื่อแก้ไขปัญหาการจราจรและปรับปรุงถนนให้มีมาตรฐาน	กว้าง 6.00 เมตร ยาว 4,600.00 เมตร หนา 0.04 เมตร พิกัดจุดเริ่มต้น N=15.5088244 E=101.5687866 จุดสิ้นสุด N=15.4715200 E=101.5691288	9,360,000	-	-	-	-	ถนนที่ได้มาตรฐาน จำนวน 1 สาย	มีถนนที่ได้มาตรฐาน การคมนาคมขนส่งมีความสะดวกและรวดเร็วขึ้น	อบต.โคกเพชรพัฒนา อ.บำเหน็จณรงค์
39	ปรับปรุงซ่อมแซมถนนลาดยางแอสฟัลท์ติก (สายบ้านกุดละลม-บ้านหนองแหน) บ้านกุดละลม ตำบลหนองนาแซง เชื่อมต่อ บ้านหนองแหน ตำบลหนองใผ่ อ.เมืองชัยภูมิ จ.ชัยภูมิ	ประชาชนมีความสะดวกในการคมนาคมและขนส่งผลผลิตทางการเกษตรออกสู่ตลาดได้อย่างรวดเร็ว	ซ่อมแซมถนนลาดยาง ระยะทาง 18.00 กิโลเมตร	10,000,000	10,000,000	10,000,000	10,000,000	-	ประชาชนมีความสะดวกในการคมนาคมและขนส่งพืชผลทางการเกษตร สู่ตลาดได้อย่างรวดเร็ว	ประชาชนมีความสะดวกในการคมนาคมและขนส่งพืชผลทางการเกษตรออกสู่ตลาดได้อย่างรวดเร็ว	อบต.หนองใผ่ อ.เมืองชัยภูมิ

แบบ ผ. 02/1

รายละเอียดโครงการพัฒนา

แผนพัฒนาท้องถิ่น (พ.ศ.2561-2565)

สำหรับ โครงการที่เกินศักยภาพขององค์กรปกครองส่วนท้องถิ่น

องค์การบริหารส่วนจังหวัดชัยภูมิ

ก. ยุทธศาสตร์จังหวัดที่ 1 การสร้างความเข้มแข็งทางเศรษฐกิจฐานรากและแข่งขันได้อย่างยั่งยืน

ข. ยุทธศาสตร์การพัฒนาขององค์กรปกครองส่วนท้องถิ่นในเขตจังหวัดชัยภูมิ ยุทธศาสตร์ที่ 6 การพัฒนาโครงสร้างพื้นฐานเพื่อรองรับการเป็นศูนย์กลางการตลาดและการเชื่อมโยงสู่ประเทศในประชาคมอาเซียน

5. ยุทธศาสตร์การพัฒนาโครงสร้างพื้นฐานและเพิ่มมูลค่าผลผลิตทางการเกษตร

5.9 แผนงานอุตสาหกรรมและการโยธา

ที่	โครงการ	วัตถุประสงค์	เป้าหมาย (ผลผลิตของโครงการ)	งบประมาณ 2561 (บาท)	2562 (บาท)	2563 (บาท)	2564 (บาท)	2565 (บาท)	ตัวชี้วัด (KPI)	ผลที่คาดว่าจะได้รับ	หน่วยงานรับผิดชอบหลัก
40	ก่อสร้างถนนลาดยางจากบ้านโคกล่าม หมู่ที่ 8 ต. นาหนองทุ่ม เชื่อมบ้านหนองแวง หมู่ที่ 4 ต. โคกกุง	เพื่อให้การคมนาคมมีความสะดวกปลอดภัย	ขนาดกว้าง 8.00 เมตร ยาว 1,280.00 เมตร หนา 0.05 เมตร หรือมีพื้นที่ไม่น้อยกว่า 10,240.00 ตารางเมตร ตามแบบอบจ.กำหนด พิกัดจุดเริ่มต้น N 16.0819136256 E 102.1579062938 จุดสิ้นสุด N 16.0930959777 E 102.1588557958	2,560,000	2,560,000	2,560,000	2,560,000	-	ราษฎรรับความสะดวกในการสัญจร ร้อยละ 80	ทำให้ประชาชนที่สัญจรไปมาได้รับความสะดวกการสัญจรมีความปลอดภัย	อบต. นาหนองทุ่ม อ.แก้งคร้อ
41	ก่อสร้างถนนลาดยางจากบ้านโนนสังข์ หมู่ที่ 5 ตำบลบ้านเป้า-บ้านวังม่วง หมู่ที่ 5 ตำบลหนองโพนงาม อ.เกษตรสมบูรณ์ จ.ชัยภูมิ	เพื่อให้ประชาชนมีถนนสำหรับใช้ในการคมนาคมได้อย่างสะดวก รวดเร็ว และปลอดภัย	กว้าง 6.00 เมตร ยาว 4,000.00 เมตร หรือพื้นที่คอนกรีตไม่น้อยกว่า 24,000.00 ตารางเมตร	2,000,000	-	-	-	-	ร้อยละ 80 ของประชาชนที่ใช้ถนนในการคมนาคมมีความพึงพอใจ	ประชาชนได้รับความสะดวก รวดเร็ว และปลอดภัยในการคมนาคม	อบต.บ้านเป้า อ.เกษตรสมบูรณ์

แบบ ผ. 02/1

รายละเอียดโครงการพัฒนา

แผนพัฒนาท้องถิ่น (พ.ศ.2561-2565)

สำหรับ โครงการที่เกินศักยภาพขององค์กรปกครองส่วนท้องถิ่น

องค์การบริหารส่วนจังหวัดชัยภูมิ

ก. ยุทธศาสตร์จังหวัดที่ 1 การสร้างความเข้มแข็งทางเศรษฐกิจฐานรากและแข่งขันได้อย่างยั่งยืน

ข. ยุทธศาสตร์การพัฒนาขององค์กรปกครองส่วนท้องถิ่นในเขตจังหวัดชัยภูมิ ยุทธศาสตร์ที่ 6 การพัฒนาโครงสร้างพื้นฐานเพื่อรองรับการเป็นศูนย์กลางการตลาดและการเชื่อมโยงสู่ประเทศในประชาคมอาเซียน

5. ยุทธศาสตร์การพัฒนาโครงสร้างพื้นฐานและเพิ่มมูลค่าผลผลิตทางการเกษตร

5.9 แผนงานอุตสาหกรรมและการโยธา

ที่	โครงการ	วัตถุประสงค์	เป้าหมาย (ผลผลิตของโครงการ)	งบประมาณ 2561 (บาท)	2562 (บาท)	2563 (บาท)	2564 (บาท)	2565 (บาท)	ตัวชี้วัด (KPI)	ผลที่คาดว่าจะได้รับ	หน่วยงานรับผิดชอบหลัก
42	ก่อสร้างถนนลาดยาง จากบ้านท่ากูบ ตำบลท่ากูบ อำเภอซับใหญ่ถึงบ้านท่าช้าง ตำบลโสกปลาดุก อำเภอหนองบัวระเหว จ.ชัยภูมิ	เพื่อให้การคมนาคมสะดวก	ผิวจราจรกว้างเฉลี่ย 8.00 เมตร ไหล่ทาง 1.00 เมตร ยาว 6,900.00 เมตร	10,000,000	10,000,000	-	-	-	มีถนนสำหรับการคมนาคมที่สะดวกขึ้น ร้อยละ 70	ประชาชนได้รับความสะดวกในการคมนาคม	อบต.ท่ากูบ อ.ซับใหญ่
43	โครงการก่อสร้างถนนลาดยางผิวปู Asphaltic Concrete บ้านกะฮาด ม.6 ต.กะฮาด ถึงบ้านโนนจาน ต.ละหาน	- เพื่อให้ประชาชนได้รับความสะดวกในการเดินทางสัญจร - เพื่อให้ถนนถนนได้มาตรฐาน - เพื่อป้องกันน้ำท่วมขังถนน - เพื่อป้องกันฝุ่นละออง	ก่อสร้างถนนลาดยางผิวปู Asphaltic Concrete ขนาดกว้าง 6.00 ม. ยาว 8,475 ม. ไหล่ทางข้างละ 1.00 ม. หรือมีปริมาณพื้นที่ไม่น้อยกว่า 67,800 ตร.ม.	10,000,000	10,000,000	10,000,000	6,000,000	-	ประชาชนร้อยละ 80 มีการคมนาคมได้สะดวก, ร้อยละความพึงพอใจของประชาชนในการสัญจร,จำนวนประชาชนผู้ใช้สัญจร	-ประชาชนได้รับความสะดวกในการสัญจรไปมา, ทำให้ลดอุบัติเหตุ,ทำให้สะดวกในการขนส่งพืชผลทางการเกษตรลดปัญหาฝุ่นละออง	อบต.กะฮาด อ.เนินสง่า

แบบ ผ. 02/1

รายละเอียดโครงการพัฒนา

แผนพัฒนาท้องถิ่น (พ.ศ.2561-2565)

สำหรับ โครงการที่เกินศักยภาพขององค์กรปกครองส่วนท้องถิ่น

องค์การบริหารส่วนจังหวัดชัยภูมิ

ก. ยุทธศาสตร์จังหวัดที่ 1 การสร้างความเข้มแข็งทางเศรษฐกิจฐานรากและแข่งขันได้อย่างยั่งยืน

ข. ยุทธศาสตร์การพัฒนาขององค์กรปกครองส่วนท้องถิ่นในเขตจังหวัดชัยภูมิ ยุทธศาสตร์ที่ 6 การพัฒนาโครงสร้างพื้นฐานเพื่อรองรับการเป็นศูนย์กลางการตลาดและการเชื่อมโยงสู่ประเทศในประชาคมอาเซียน

5. ยุทธศาสตร์การพัฒนาโครงสร้างพื้นฐานและเพิ่มมูลค่าผลผลิตทางการเกษตร

5.9 แผนงานอุตสาหกรรมและการโยธา

ที่	โครงการ	วัตถุประสงค์	เป้าหมาย (ผลผลิตของโครงการ)	งบประมาณ 2561 (บาท)	2562 (บาท)	2563 (บาท)	2564 (บาท)	2565 (บาท)	ตัวชี้วัด (KPI)	ผลที่คาดว่าจะได้รับ	หน่วยงานรับผิดชอบหลัก
44	โครงการก่อสร้างถนนคอนกรีตเสริมเหล็กเส้นบ้านดอนดู่ หมู่ที่ 5 ต.บ้านเต่า อ.บ้านแท่น เชื่อมต่อกับบ้านอ่างทอง ต.บ้านดอกนอ.ภูเขียว จ.ชัยภูมิ	เพื่อให้ประชาชนได้รับความสะดวกในการสัญจร	รายละเอียดตามปริมาณงานและแบบแปลนที่กำหนด พิกัด N =15.6249037 E = 102.0098421 N=15.6396900 E = 101.9418287 ถนน คสล.กว้าง 6.00 เมตร ระยะทาง 5,300.00 เมตร หนา 0.15 เมตร หรือพื้นที่ไม่น้อยกว่า 31,800.00 ตร.ม. พิกัด 16.344689 , 102.355551	3,500,000	3,500,000	-	-	-	1.ร้อยละความพึงพอใจของประชาชนที่ใช้ในการสัญจร 2.จำนวนประชาชนผู้ใช้สัญจร	ประชาชนทั้ง 2 อปท. ได้รับความสะดวกในการสัญจร	ทต.บ้านเต่า อ.บ้านแท่น

แบบ ผ. 02/1

รายละเอียดโครงการพัฒนา

แผนพัฒนาท้องถิ่น (พ.ศ.2561-2565)

สำหรับ โครงการที่เกินศักยภาพขององค์กรปกครองส่วนท้องถิ่น

องค์การบริหารส่วนจังหวัดชัยภูมิ

ก. ยุทธศาสตร์จังหวัดที่ 1 การสร้างความเข้มแข็งทางเศรษฐกิจฐานรากและแข่งขันได้อย่างยั่งยืน

ข. ยุทธศาสตร์การพัฒนาขององค์กรปกครองส่วนท้องถิ่นในเขตจังหวัดชัยภูมิ ยุทธศาสตร์ที่ 6 การพัฒนาโครงสร้างพื้นฐานเพื่อรองรับการเป็นศูนย์กลางการตลาดและการเชื่อมโยงสู่ประเทศในประชาคมอาเซียน

5. ยุทธศาสตร์การพัฒนาโครงสร้างพื้นฐานและเพิ่มมูลค่าผลผลิตทางการเกษตร

5.9 แผนงานอุตสาหกรรมและการโยธา

ที่	โครงการ	วัตถุประสงค์	เป้าหมาย (ผลผลิตของโครงการ)	งบประมาณ 2561 (บาท)	2562 (บาท)	2563 (บาท)	2564 (บาท)	2565 (บาท)	ตัวชี้วัด (KPI)	ผลที่คาดว่าจะได้รับ	หน่วยงานรับผิดชอบหลัก
45	โครงการก่อสร้างถนนคอนกรีตเสริมเหล็ก (สายบ้านธาตุทอง - บ้านตาดรินทอง)	เพื่อให้ประชาชนได้รับความสะดวกสบายในการคมนาคมและการขนถ่ายผลผลิตทางการเกษตร ประชาชนทั้งตำบลและตำบลใกล้เคียงได้ประโยชน์	กว้าง 5,000.00 เมตร ยาว 1,000.00 เมตร พิกัดจุดเริ่มต้นที่ 48q0198205 utm 1792874 จุดสิ้นสุดโครงการ 48q0189793 utm1792916	2,577,000	-	-	-	-	ร้อยละ100ประชาชนมีถนนสัญจรไปมาที่ดี	ประชาชนได้รับความสะดวกสบายในการคมนาคมและการขนถ่ายผลผลิตทางการเกษตร	ทต.ธาตุทอง อ.ภูเขียว
46	ก่อสร้างถนนลาดยางเคปซีล บ้านโนนทอง ม.17 (ต.บ้านกอก) - ท่าช้าง (ต.กุดน้ำใส)	เพื่อสัญจรไป มา และขนส่งพืชผลการเกษตรสะดวกขึ้น	กว้าง 9.00 เมตร ยาว 8.80 กม. หนา 4 ซม./ปริมาณพื้นที่ไม่น้อยกว่า 79,200.00 ตร.ม. (เริ่มต้น N = 15.613912 E = 101.835037 สิ้นสุด N = 15.629878 E= 101.762232)	7,000,000	7,000,000	7,000,000	7,000,000	-	ร้อยละ 80 ของประชาชนเดินทางสะดวก ร้อยละ 80 ประชาชนพึงพอใจ	ประชาชนเดินทางสะดวก ลดการเกิดอุบัติเหตุ และมีความปลอดภัย	อบต.บ้านกอก อ.จัตุรัส

แบบ ผ. 02/1

รายละเอียดโครงการพัฒนา

แผนพัฒนาท้องถิ่น (พ.ศ.2561-2565)

สำหรับ โครงการที่เกินศักยภาพขององค์กรปกครองส่วนท้องถิ่น

องค์การบริหารส่วนจังหวัดชัยภูมิ

ก. ยุทธศาสตร์จังหวัดที่ 1 การสร้างความเข้มแข็งทางเศรษฐกิจฐานรากและแข่งขันได้อย่างยั่งยืน

ข. ยุทธศาสตร์การพัฒนาขององค์กรปกครองส่วนท้องถิ่นในเขตจังหวัดชัยภูมิ ยุทธศาสตร์ที่ 6 การพัฒนาโครงสร้างพื้นฐานเพื่อรองรับการเป็นศูนย์กลางการตลาดและการเชื่อมโยงสู่ประเทศในประชาคมอาเซียน

5. ยุทธศาสตร์การพัฒนาโครงสร้างพื้นฐานและเพิ่มมูลค่าผลผลิตทางการเกษตร

5.9 แผนงานอุตสาหกรรมและการโยธา

ที่	โครงการ	วัตถุประสงค์	เป้าหมาย (ผลผลิตของโครงการ)	งบประมาณ 2561 (บาท)	2562 (บาท)	2563 (บาท)	2564 (บาท)	2565 (บาท)	ตัวชี้วัด (KPI)	ผลที่คาดว่าจะได้รับ	หน่วยงานรับผิดชอบหลัก
47	ก่อสร้างถนน คสล สายบ้านนาเจริญ หมู่ที่ 11 ต.บ้านเจียง อ.ภักดีชุมพล จ.ชัยภูมิ ถึง บ้านบ่อทอง หมู่ที่ 4 ต.ถ้ำวัวแดง อ.หนองบัวแดง จ.ชัยภูมิ	เพื่อให้เกษตรสามารถขนถ่ายสินค้าทางการเกษตรได้สะดวก และการคมนาคมระหว่างตำบลบ้านเจียงและตำบลถ้ำวัวแดง อำเภอหรองบัวแดง สะดวกยิ่งขึ้น	ก่อสร้างถนน คสล. ขนาดกว้าง 5.00 เมตร ยาว 9,030.00 เมตร หนา 0.15 เมตร พิกัดจุดเริ่มต้น N 16.068195 , E 101.470438 พิกัดจุดสิ้นสุด N 16.122219 , E 101.466041	7,000,000	7,000,000	7,000,000	5,201,500	-	จำนวนถนนที่เชื่อมระหว่างตำบลเพิ่มขึ้น	ประชาชนทั้งสองตำบลได้รับความสะดวกในการเดินทาง	อบต.บ้านเจียง อ.ภักดีชุมพล
48	ก่อสร้างถนนลาดยาง สายเชื่อมต่อระหว่าง บ้านท่าช้าง ต.โสกปลาดุก อ.หนองบัวระเหว ถึงต.ท่ากูบ อ.ซับใหญ่ จ.ชัยภูมิ	เพื่อให้การคมนาคมและขนส่งผลผลิตทางการเกษตรได้สะดวก รวดเร็วขึ้น	กว้าง 6.00 เมตร ยาว 4,980.00 เมตร	2,892,500	2,892,500	2,892,500	2,892,500	-	ร้อย 80 ของประชาชนได้รับประโยชน์	การสัญจรสะดวกปลอดภัย , ประชาชนมีความเป็นอยู่ดีขึ้น	อบต.โสกปลาดุก อ.หนองบัวระเหว

แบบ ผ. 02/1

รายละเอียดโครงการพัฒนา

แผนพัฒนาท้องถิ่น (พ.ศ.2561-2565)

สำหรับ โครงการที่เกินศักยภาพขององค์กรปกครองส่วนท้องถิ่น

องค์การบริหารส่วนจังหวัดชัยภูมิ

ก. ยุทธศาสตร์จังหวัดที่ 1 การสร้างความเข้มแข็งทางเศรษฐกิจฐานรากและแข่งขันได้อย่างยั่งยืน

ข. ยุทธศาสตร์การพัฒนาขององค์กรปกครองส่วนท้องถิ่นในเขตจังหวัดชัยภูมิ ยุทธศาสตร์ที่ 6 การพัฒนาโครงสร้างพื้นฐานเพื่อรองรับการเป็นศูนย์กลางการตลาดและการเชื่อมโยงสู่ประเทศในประชาคมอาเซียน

5. ยุทธศาสตร์การพัฒนาโครงสร้างพื้นฐานและเพิ่มมูลค่าผลผลิตทางการเกษตร

5.9 แผนงานอุตสาหกรรมและการโยธา

ที่	โครงการ	วัตถุประสงค์	เป้าหมาย (ผลผลิตของโครงการ)	งบประมาณ 2561 (บาท)	2562 (บาท)	2563 (บาท)	2564 (บาท)	2565 (บาท)	ตัวชี้วัด (KPI)	ผลที่คาดว่าจะได้รับ	หน่วยงานรับผิดชอบหลัก
49	ก่อสร้างถนน คสล. จากบ้านกุดไข่นุ่น ต.บ้านเขว้า ถึง บ้านโป่งเกตุ ตำบลซีลอง อำเภอเมือง จ.ชัยภูมิ	เพื่อให้ถนนได้มาตรฐาน	ก่อสร้างถนน คสล. ขนาดกว้าง 4.00 เมตร ยาว 3,800.00 เมตร หนา 0.15 เมตร พิกัด N 15.729079 E 101.92811 297466785	7,248,000	-	-	-	-	จำนวน 1,000 ครัวเรือนได้สัญจรถนน คสล.ที่ได้มาตรฐาน มีความสะดวกและมีความปลอดภัย	ประชาชนภายในเขตพื้นที่ และหมู่บ้านใกล้เคียงสัญจรไป-มาสะดวกปลอดภัยในการสัญจรมากยิ่งขึ้น	ทต.ทุ่งทอง อ.บ้านเขว้า
50	ก่อสร้างถนนคสล. เชื่อมระหว่างตำบล สาย บ้านทรัพย์เจริญ หมู่ที่ 3 ตำบลวังชมภู – บ้านโนนศรีทอง หมู่ที่ 5 ตำบลท่าใหญ่ อ.หนองบัวแดง จ.ชัยภูมิ	เพื่อให้ประชาชนมีถนนสัญจรไปมาได้สะดวกและปลอดภัย	ก่อสร้างถนน คสล. เชื่อมระหว่างตำบลขนาดกว้าง 5.00 เมตร ยาว 8,500.00 เมตร หรือมีพื้นที่ก่อสร้างไม่น้อยกว่า 42,500.00 ตารางเมตร	6,000,000	6,000,000	6,000,000	4,525,000	-	ประชาชนมีถนนสำหรับคมนาคมได้อย่างสะดวกร้อยละ 60 ขึ้นไป	ประชาชนมีถนนเพื่อการสัญจรไปมาสะดวกและลดอุบัติเหตุ	อบต.วังชมภู อ.หนองบัวแดง

แบบ ผ. 02/1

รายละเอียดโครงการพัฒนา

แผนพัฒนาท้องถิ่น (พ.ศ.2561-2565)

สำหรับ โครงการที่เกินศักยภาพขององค์กรปกครองส่วนท้องถิ่น

องค์การบริหารส่วนจังหวัดชัยภูมิ

ก. ยุทธศาสตร์จังหวัดที่ 1 การสร้างความเข้มแข็งทางเศรษฐกิจฐานรากและแข่งขันได้อย่างยั่งยืน

ข. ยุทธศาสตร์การพัฒนาขององค์กรปกครองส่วนท้องถิ่นในเขตจังหวัดชัยภูมิ ยุทธศาสตร์ที่ 6 การพัฒนาโครงสร้างพื้นฐานเพื่อรองรับการเป็นศูนย์กลางการตลาดและการเชื่อมโยงสู่ประเทศในประชาคมอาเซียน

5. ยุทธศาสตร์การพัฒนาโครงสร้างพื้นฐานและเพิ่มมูลค่าผลผลิตทางการเกษตร

5.9 แผนงานอุตสาหกรรมและการโยธา

ที่	โครงการ	วัตถุประสงค์	เป้าหมาย (ผลผลิตของโครงการ)	งบประมาณ 2561 (บาท)	2562 (บาท)	2563 (บาท)	2564 (บาท)	2565 (บาท)	ตัวชี้วัด (KPI)	ผลที่คาดว่าจะได้รับ	หน่วยงานรับผิดชอบหลัก
51	ก่อสร้างถนนลาดยางสายประโค-โคกรัง (ช่วงตำบลเกาะมะนาว)	เพื่อแก้ไขปัญหาการจราจรและปรับปรุงถนนให้มีมาตรฐาน	พิกัดจุดเริ่มต้น ละติจุด : 16.118989 ลองติจุด : 101.551155 พิกัดจุดสิ้นสุด ละติจุด : 16.090063 ลองติจุด :101.585144 กว้าง 6.00 เมตร ยาว 6,000.00 เมตร พิกัดจุดเริ่มต้น N=15.171509 E=101.6783041 จุดสิ้นสุด N=15.1715389 E=101.777520	8,100,000	8,100,000	-	-	-	ถนนที่ได้มาตรฐาน จำนวน 1 สาย	มีถนนที่ได้มาตรฐาน การคมนาคมขนส่งมีความสะดวกและรวดเร็วขึ้น	อบต.เกาะมะนาว อ.บำเหน็จณรงค์

แบบ ผ. 02/1

รายละเอียดโครงการพัฒนา

แผนพัฒนาท้องถิ่น (พ.ศ.2561-2565)

สำหรับ โครงการที่เกินศักยภาพขององค์กรปกครองส่วนท้องถิ่น

องค์การบริหารส่วนจังหวัดชัยภูมิ

ก. ยุทธศาสตร์จังหวัดที่ 1 การสร้างความเข้มแข็งทางเศรษฐกิจฐานรากและแข่งขันได้อย่างยั่งยืน

ข. ยุทธศาสตร์การพัฒนาขององค์กรปกครองส่วนท้องถิ่นในเขตจังหวัดชัยภูมิ ยุทธศาสตร์ที่ 6 การพัฒนาโครงสร้างพื้นฐานเพื่อรองรับการเป็นศูนย์กลางการตลาดและการเชื่อมโยงสู่ประเทศในประชาคมอาเซียน

5. ยุทธศาสตร์การพัฒนาโครงสร้างพื้นฐานและเพิ่มมูลค่าผลผลิตทางการเกษตร

5.9 แผนงานอุตสาหกรรมและการโยธา

ที่	โครงการ	วัตถุประสงค์	เป้าหมาย (ผลผลิตของโครงการ)	งบประมาณ 2561 (บาท)	2562 (บาท)	2563 (บาท)	2564 (บาท)	2565 (บาท)	ตัวชี้วัด (KPI)	ผลที่คาดว่าจะได้รับ	หน่วยงานรับผิดชอบหลัก
52	ก่อสร้างถนน คสล. บ้านนาเสียว หมู่ที่ 8 ตำบลนาเสียว (สายสามแยกนาเสียว-สามแยกซับม่วง) บ้านนาเสียว หมู่ที่ 8 ตำบลตำบลนาเสียว เชื่อมต่อบ้านซับม่วง ตำบลโพนทอง อ.เมืองชัยภูมิ จ.ชัยภูมิ	ประชาชนมีความสะดวกในการคมนาคมและขนส่งผลผลิตทางการเกษตรออกสู่ตลาดได้อย่างรวดเร็ว	ถนนกว้าง 5.00 เมตร ยาว 1,700.00 เมตร หนา 0.04 เมตร	4,420,000	-	-	-	-	ประชาชนมีความสะดวกในการคมนาคมและขนส่งพืชผลทางการเกษตรสู่ตลาดได้อย่างรวดเร็ว	ประชาชนมีความสะดวกในการคมนาคมและขนส่งพืชผลทางการเกษตรสู่ตลาดได้อย่างรวดเร็ว	อบต..นาเสียว อ.เมืองชัยภูมิ
53	ก่อสร้างถนน คสล.จาก บ้านป่าเสี้ยว หมู่ที่ 6 ต.ช่องสามหมอ - บ้านหนองแห้ว ต.หนองขาม อ.แก้งคร้อ จ.ชัยภูมิ	เพื่อให้การคมนาคมมีความสะดวกปลอดภัย	ขนาดกว้าง 4.00 เมตร ยาว 700 .00 เมตร หนา 0.15 เมตร หรือพื้นที่ คสล. ไม่น้อยกว่า 2,800.00 ตารางเมตร	3,850,000	-	-	-	-	ราษฎรรับความสะดวกในการสัญจร ร้อยละ 80	ทำให้ประชาชนที่สัญจรไปมาได้รับความสะดวกการสัญจรมีความปลอดภัย	อบต.ช่องสามหมอ อ.แก้งคร้อ

แบบ ผ. 02/1

รายละเอียดโครงการพัฒนา

แผนพัฒนาท้องถิ่น (พ.ศ.2561-2565)

สำหรับ โครงการที่เกินศักยภาพขององค์กรปกครองส่วนท้องถิ่น

องค์การบริหารส่วนจังหวัดชัยภูมิ

ก. ยุทธศาสตร์จังหวัดที่ 1 การสร้างความเข้มแข็งทางเศรษฐกิจฐานรากและแข่งขันได้อย่างยั่งยืน

ข. ยุทธศาสตร์การพัฒนาขององค์กรปกครองส่วนท้องถิ่นในเขตจังหวัดชัยภูมิ ยุทธศาสตร์ที่ 6 การพัฒนาโครงสร้างพื้นฐานเพื่อรองรับการเป็นศูนย์กลางการตลาดและการเชื่อมโยงสู่ประเทศในประชาคมอาเซียน

5. ยุทธศาสตร์การพัฒนาโครงสร้างพื้นฐานและเพิ่มมูลค่าผลผลิตทางการเกษตร

5.9 แผนงานอุตสาหกรรมและการโยธา

ที่	โครงการ	วัตถุประสงค์	เป้าหมาย (ผลผลิตของโครงการ)	งบประมาณ 2561 (บาท)	2562 (บาท)	2563 (บาท)	2564 (บาท)	2565 (บาท)	ตัวชี้วัด (KPI)	ผลที่คาดว่าจะได้รับ	หน่วยงานรับผิดชอบหลัก
54	โครงการก่อสร้างถนนลาดยางผิวปู Asphaltic Concrete บ้านกะฮาด หมู่ที่ 6 สาย 2180 (บ้านค่าย-ตาเนิน-ละหาน) ช่วง กม. 6-กม.8	- เพื่อให้ประชาชน, ได้รับความสะดวกในการเดินทางสัญจรไปมา - เพื่อให้ถนนถนนได้มาตรฐาน - เพื่อป้องกันน้ำท่วมขังถนน - เพื่อป้องกันฝุ่นละออง	พิกัดจุดเริ่มต้น N 16.1537746834375 E 102.22734038651 จุดสิ้นสุด N 16.151932277350 E 102.221395346491 ซ่อมสร้างถนนลาดยางผิวปู Asphaltic Concrete ขนาดกว้าง 6.00 เมตร ยาว 600.00 เมตร ไหล่ทางข้างละ 1.00 เมตร หรือมีปริมาณพื้นที่ไม่น้อยกว่า 4,800.00 ตารางเมตร รายละเอียดตามปริมาณงานและแบบแปลนที่กำหนด พิกัด N =15.625995 E = 102.017253/ N=15.619238 E = 102.017725	3,655,000	-	-	-	-	ประชาชนร้อยละ 80 มีการคมนาคมได้สะดวก, ร้อยละความพึงพอใจของประชาชนในการสัญจร, จำนวนประชาชนผู้ใช้สัญจร	ประชาชนได้รับความสะดวกในการสัญจรไปมา,ทำให้ลดอุบัติเหตุ, ทำให้สะดวกในการขนส่งพืชผลทางการเกษตร ลดปัญหาฝุ่นละออง	อบต.กะฮาด อ.เนินสง่า

แบบ ผ. 02/1

รายละเอียดโครงการพัฒนา

แผนพัฒนาท้องถิ่น (พ.ศ.2561-2565)

สำหรับ โครงการที่เกินศักยภาพขององค์กรปกครองส่วนท้องถิ่น

องค์การบริหารส่วนจังหวัดชัยภูมิ

ก. ยุทธศาสตร์จังหวัดที่ 1 การสร้างความเข้มแข็งทางเศรษฐกิจฐานรากและแข่งขันได้อย่างยั่งยืน

ข. ยุทธศาสตร์การพัฒนาขององค์กรปกครองส่วนท้องถิ่นในเขตจังหวัดชัยภูมิ ยุทธศาสตร์ที่ 6 การพัฒนาโครงสร้างพื้นฐานเพื่อรองรับการเป็นศูนย์กลางการตลาดและการเชื่อมโยงสู่ประเทศในประชาคมอาเซียน

5. ยุทธศาสตร์การพัฒนาโครงสร้างพื้นฐานและเพิ่มมูลค่าผลผลิตทางการเกษตร

5.9 แผนงานอุตสาหกรรมและการโยธา

ที่	โครงการ	วัตถุประสงค์	เป้าหมาย (ผลผลิตของโครงการ)	งบประมาณ 2561 (บาท)	2562 (บาท)	2563 (บาท)	2564 (บาท)	2565 (บาท)	ตัวชี้วัด (KPI)	ผลที่คาดว่าจะได้รับ	หน่วยงานรับผิดชอบหลัก
55	โครงการก่อสร้างถนนคอนกรีตเสริมเหล็กเส้นบ้านหนองดินดำ หมู่ที่ 8 ต.หนองคู อ.บ้านแท่น ถึงบ้านหนองพอก ต.หนองสังข์ อ.แก้งคร้อ จ.ชัยภูมิ	เพื่อให้ประชาชนได้รับความสะดวกในการสัญจร	ถนน คสล.กว้าง 4.00 เมตร ระยะทาง 800.00 เมตร หนา 0.15 เมตร หรือพื้นที่ไม่น้อยกว่า 480.00 ตารางเมตร พิกัด 16.2713794056507 , 102.3902634837340	-	-	1,666,000	-	-	ร้อยละจำนวนถนนที่เพิ่มขึ้นและมีความสะดวกในการขนส่งผลผลิตทางการเกษตร	ประชาชนทั้ง 2 อปท. ได้รับความสะดวกในการสัญจร	อบต.หนองคู อ.บ้านแท่น
56	ก่อสร้างถนนลาดยางสายโนนสะอาด ม.8 ต.บ้านกอก - หนองไผ่ล้อม ต.หนองบัวใหญ่	เพื่อสัญจรไป มา สะดวกขึ้น	กว้าง 6.00 ม. ยาว 3,400.00 ม. หนา 5 ซม. /มีพื้นที่ไม่น้อยกว่า 20,400.00 ตารางเมตร (เริ่มต้น N = 15.314624 E = 101.524616 สิ้นสุด N = 15.521601 E= 101.905354)	2,000,000	2,000,000	2,000,000	2,000,000	-	ร้อยละ 80 ของประชาชนเดินทางสะดวก ร้อยละ 80 ประชาชนพึงพอใจ	ประชาชนเดินทางสะดวก ลดการเกิดอุบัติเหตุ และมีความปลอดภัย	อบต.บ้านกอก อ.จัตุรัส

แบบ ผ. 02/1

รายละเอียดโครงการพัฒนา

แผนพัฒนาท้องถิ่น (พ.ศ.2561-2565)

สำหรับ โครงการที่เกินศักยภาพขององค์กรปกครองส่วนท้องถิ่น

องค์การบริหารส่วนจังหวัดชัยภูมิ

ก. ยุทธศาสตร์จังหวัดที่ 1 การสร้างความเข้มแข็งทางเศรษฐกิจฐานรากและแข่งขันได้อย่างยั่งยืน

ข. ยุทธศาสตร์การพัฒนาขององค์กรปกครองส่วนท้องถิ่นในเขตจังหวัดชัยภูมิ ยุทธศาสตร์ที่ 6 การพัฒนาโครงสร้างพื้นฐานเพื่อรองรับการเป็นศูนย์กลางการตลาดและการเชื่อมโยงสู่ประเทศในประชาคมอาเซียน

5. ยุทธศาสตร์การพัฒนาโครงสร้างพื้นฐานและเพิ่มมูลค่าผลผลิตทางการเกษตร

5.9 แผนงานอุตสาหกรรมและการโยธา

ที่	โครงการ	วัตถุประสงค์	เป้าหมาย (ผลผลิตของโครงการ)	งบประมาณ 2561 (บาท)	2562 (บาท)	2563 (บาท)	2564 (บาท)	2565 (บาท)	ตัวชี้วัด (KPI)	ผลที่คาดว่าจะได้รับ	หน่วยงานรับผิดชอบหลัก
57	ปรับปรุงซ่อมแซมถนนดิน ลูกรัง บ้านป่าคา หมู่ที่ 12 ต.เจาทอง ถึง บ้านนาระยะ หมู่ที่ 1 ต.วังทอง อ.ภักดีชุมพล จ.ชัยภูมิ	เพื่อแก้ไขปัญหาด้านการคมนาคม	ปรับปรุงซ่อมแซมถนนดินลูกรัง ระยะทาง 3,000.00 เมตร หนา 0.05 เมตร พิกัดจุดเริ่มต้น N 15.510235 , E 101.235762 พิกัดจุดสิ้นสุด N 15.495345 , E 101.224053	500,000	500,000	500,000	500,000	-	จำนวนถนนที่เชื่อมระหว่างตำบลเพิ่มขึ้น	ประชาชนทั้งสองตำบลได้รับความสะดวกในการเดินทาง	อบต.เจาทอง อ.ภักดีชุมพล
58	ก่อสร้างถนนลาดยางผิวทาง AC จากบ้านโนนโก หมู่ที่ 10 ทต.ทุ่งทอง ถึง บ้านกุดหูลิง ทต.ตลาดแร้ง อ.บ้านเขว้า จ.ชัยภูมิ	เพื่อให้ถนนได้มาตรฐาน	ก่อสร้างถนนลาดยาง ขนาดกว้าง 6.00/7.00 เมตร ผิวหน้า 0.04 เมตร พื้นทาง 0.20 เมตร ยาว 3,000.00 เมตร พิกัด N 15.7388052 E 101.83049 70411091	10,000,000	4,220,000	-	-	-	จำนวน 1,000 ครัวเรือนได้สัญจรถนนลาดยาง ที่ได้มาตรฐาน ไป-มา สะดวกปลอดภัยมากยิ่งขึ้น	ประชาชนภายในเขตพื้นที่ และหมู่บ้านใกล้เคียงสัญจรไป-มาสะดวกปลอดภัยในการสัญจรมากยิ่งขึ้น	ทต.ทุ่งทอง อ.บ้านเขว้า

แบบ ผ. 02/1

รายละเอียดโครงการพัฒนา

แผนพัฒนาท้องถิ่น (พ.ศ.2561-2565)

สำหรับ โครงการที่เกินศักยภาพขององค์กรปกครองส่วนท้องถิ่น

องค์การบริหารส่วนจังหวัดชัยภูมิ

ก. ยุทธศาสตร์จังหวัดที่ 1 การสร้างความเข้มแข็งทางเศรษฐกิจฐานรากและแข่งขันได้อย่างยั่งยืน

ข. ยุทธศาสตร์การพัฒนาขององค์กรปกครองส่วนท้องถิ่นในเขตจังหวัดชัยภูมิ ยุทธศาสตร์ที่ 6 การพัฒนาโครงสร้างพื้นฐานเพื่อรองรับการเป็นศูนย์กลางการตลาดและการเชื่อมโยงสู่ประเทศในประชาคมอาเซียน

5. ยุทธศาสตร์การพัฒนาโครงสร้างพื้นฐานและเพิ่มมูลค่าผลผลิตทางการเกษตร

5.9 แผนงานอุตสาหกรรมและการโยธา

ที่	โครงการ	วัตถุประสงค์	เป้าหมาย (ผลผลิตของโครงการ)	งบประมาณ 2561 (บาท)	2562 (บาท)	2563 (บาท)	2564 (บาท)	2565 (บาท)	ตัวชี้วัด (KPI)	ผลที่คาดว่าจะได้รับ	หน่วยงานรับผิดชอบหลัก
59	ก่อสร้างถนน คสล. เชื่อมระหว่างตำบล สาย บ้านห้วยไผ่ใต้ หมู่ที่ 3 ต.หนองแวง – บ้านโนนคูณ หมู่ที่ 11 ต.คูเมือง อ.หนองบัวแดง จ.ชัยภูมิ	เพื่อให้ประชาชนมีเส้นทางสัญจรไป-มาได้สะดวกและรวดเร็วขึ้น	ก่อสร้างถนน คสล. เชื่อมระหว่างตำบล ขนาดกว้าง 6.00 เมตร ยาว 3,000.00 เมตร ไหล่ทางกว้าง 0.50 เมตร พิกัด N :16.0577121439902 E :101.6890220814440 N :16.0331808317438 E :101.6876467787790	5,000,000	3,546,000	-	-	-	จำนวนถนนที่ได้มาตรฐาน ร้อยละ 80	ประชาชนมีถนนสัญจรไป-มาสะดวก	อบต.หนองแวง อ.หนองบัวแดง

แบบ ผ. 02/1

รายละเอียดโครงการพัฒนา

แผนพัฒนาท้องถิ่น (พ.ศ.2561-2565)

สำหรับ โครงการที่เกินศักยภาพขององค์กรปกครองส่วนท้องถิ่น

องค์การบริหารส่วนจังหวัดชัยภูมิ

ก. ยุทธศาสตร์จังหวัดที่ 1 การสร้างความเข้มแข็งทางเศรษฐกิจฐานรากและแข่งขันได้อย่างยั่งยืน

ข. ยุทธศาสตร์การพัฒนาขององค์กรปกครองส่วนท้องถิ่นในเขตจังหวัดชัยภูมิ ยุทธศาสตร์ที่ 6 การพัฒนาโครงสร้างพื้นฐานเพื่อรองรับการเป็นศูนย์กลางการตลาดและการเชื่อมโยงสู่ประเทศในประชาคมอาเซียน

5. ยุทธศาสตร์การพัฒนาโครงสร้างพื้นฐานและเพิ่มมูลค่าผลผลิตทางการเกษตร

5.9 แผนงานอุตสาหกรรมและการโยธา

ที่	โครงการ	วัตถุประสงค์	เป้าหมาย (ผลผลิตของโครงการ)	งบประมาณ 2561 (บาท)	2562 (บาท)	2563 (บาท)	2564 (บาท)	2565 (บาท)	ตัวชี้วัด (KPI)	ผลที่คาดว่าจะได้รับ	หน่วยงานรับผิดชอบหลัก
60	ซ่อมสร้างถนนลาดยางจาก บ้านหนองดง หมู่ที่ 7 ต.หัวทะเล อ.บำเหน็จณรงค์ จ.ชัยภูมิ ถึงบ้านหนองยายบุตร หมู่ที่ 9 ต. บ้านตาล อ.บำเหน็จณรงค์ จ.ชัยภูมิ	เพื่อแก้ไขปัญหาการจราจรและปรับปรุงถนนให้มีมาตรฐาน	ซ่อมสร้างถนนลาดยาง ขนาด กว้าง 10.00 เมตร ยาว 3,300.00 เมตร ตามแบบทางหลวงชนบท พิกัดจุดเริ่มต้น N=15.4069 E=101.7721 จุดสิ้นสุด N=15.4381 E=101.7963	5,775,000	5,775,000	-	-	-	ถนนที่ได้มาตรฐาน จำนวน 1 สาย	มีถนนที่ได้มาตรฐาน การคมนาคมขนส่งมีความสะดวกและรวดเร็วขึ้น	อบต.หัวทะเล อ.บำเหน็จณรงค์
61	ก่อสร้างถนนลาดยางบ้านบุ่งคล้า ตำบลบุ่งคล้า (สายบ้านบุ่งคล้า-บ้านศรีษะกระบือ) บ้านบุ่งคล้า ตำบลบุ่งคล้า เชื่อมต่อ บ้านศรีษะกระบือ ตำบลหนองไผ่ อ.เมืองชัยภูมิ จ.ชัยภูมิ	ประชาชนมีความสะดวกในการคมนาคมและขนส่งผลผลิตทางการเกษตรออกสู่ตลาดได้อย่างรวดเร็ว	กว้าง 6.00 เมตร ยาว 3,500.00 เมตร หนา 0.04 เมตร	10,000,000	1,980,000	-	-	-	ประชาชนมีความสะดวกในการคมนาคมและขนส่งพืชผลทางการเกษตรสู่ตลาดได้อย่างรวดเร็ว	ประชาชนมีความสะดวกในการคมนาคมและขนส่งพืชผลทางการเกษตรสู่ตลาดได้อย่างรวดเร็ว	อบต.บุ่งคล้า อ.เมืองชัยภูมิ

แบบ ผ. 02/1

รายละเอียดโครงการพัฒนา

แผนพัฒนาท้องถิ่น (พ.ศ.2561-2565)

สำหรับ โครงการที่เกินศักยภาพขององค์กรปกครองส่วนท้องถิ่น

องค์การบริหารส่วนจังหวัดชัยภูมิ

ก. ยุทธศาสตร์จังหวัดที่ 1 การสร้างความเข้มแข็งทางเศรษฐกิจฐานรากและแข่งขันได้อย่างยั่งยืน

ข. ยุทธศาสตร์การพัฒนาขององค์กรปกครองส่วนท้องถิ่นในเขตจังหวัดชัยภูมิ ยุทธศาสตร์ที่ 6 การพัฒนาโครงสร้างพื้นฐานเพื่อรองรับการเป็นศูนย์กลางการตลาดและการเชื่อมโยงสู่ประเทศในประชาคมอาเซียน

5. ยุทธศาสตร์การพัฒนาโครงสร้างพื้นฐานและเพิ่มมูลค่าผลผลิตทางการเกษตร

5.9 แผนงานอุตสาหกรรมและการโยธา

ที่	โครงการ	วัตถุประสงค์	เป้าหมาย (ผลผลิตของโครงการ)	งบประมาณ 2561 (บาท)	2562 (บาท)	2563 (บาท)	2564 (บาท)	2565 (บาท)	ตัวชี้วัด (KPI)	ผลที่คาดว่าจะได้รับ	หน่วยงานรับผิดชอบหลัก
62	ก่อสร้างถนนคสล.เชื่อมระหว่างตำบล สายแยกโสกหว้าโนนดินหิม ต.หลุบคา เชื่อมบ้านสะเดาหวาน ต.บ้านแก้ง อ.แก้งคร้อ จ.ชัยภูมิ	เพื่อให้การคมนาคมมีความสะดวกปลอดภัย	ขนาดกว้าง 5.00 เมตร ยาว 2,800.00 เมตร หนา 0.15 เมตร หรือพื้นที่ คสล. ไม่น้อยกว่า 14,000.00 ตารางเมตร ตามแบบ อบจ.กำหนด พิกัดจุดเริ่มต้น N 16.2189500000 E 102.287363888 จุดสิ้นสุด N 16.2001432222 E 102.2955055555	5,500,000	-	-	-	-	ราษฎรรับความสะดวกในการสัญจร ร้อยละ 80	ทำให้ประชาชนที่สัญจรไปมาได้รับความสะดวกการสัญจรมีความปลอดภัย	อบต.หลุบคา อ.แก้งคร้อ

แบบ ผ. 02/1

รายละเอียดโครงการพัฒนา

แผนพัฒนาท้องถิ่น (พ.ศ.2561-2565)

สำหรับ โครงการที่เกินศักยภาพขององค์กรปกครองส่วนท้องถิ่น

องค์การบริหารส่วนจังหวัดชัยภูมิ

ก. ยุทธศาสตร์จังหวัดที่ 1 การสร้างความเข้มแข็งทางเศรษฐกิจฐานรากและแข่งขันได้อย่างยั่งยืน

ข. ยุทธศาสตร์การพัฒนาขององค์กรปกครองส่วนท้องถิ่นในเขตจังหวัดชัยภูมิ ยุทธศาสตร์ที่ 6 การพัฒนาโครงสร้างพื้นฐานเพื่อรองรับการเป็นศูนย์กลางการตลาดและการเชื่อมโยงสู่ประเทศในประชาคมอาเซียน

5. ยุทธศาสตร์การพัฒนาโครงสร้างพื้นฐานและเพิ่มมูลค่าผลผลิตทางการเกษตร

5.9 แผนงานอุตสาหกรรมและการโยธา

ที่	โครงการ	วัตถุประสงค์	เป้าหมาย (ผลผลิตของโครงการ)	งบประมาณ 2561 (บาท)	2562 (บาท)	2563 (บาท)	2564 (บาท)	2565 (บาท)	ตัวชี้วัด (KPI)	ผลที่คาดว่าจะได้รับ	หน่วยงานรับผิดชอบหลัก
63	โครงการตีเส้นจราจรและติดตั้งสัญญาณไฟจราจร ถนนสาย 2180 (บ้านค่าย-ตาเนิน-ละหาน)	เพื่อให้ประชาชนได้รับความสะดวกปลอดภัยในการเดินทางสัญจรไปมาและมีความปลอดภัยในชีวิตและทรัพย์สินในเวลากลางคืน	ตีเส้นจราจรและแบ่งผิวจราจร รายละเอียดตามปริมาณงานและแบบแปลนที่กำหนด ค่าพิกัด N =15.678641 E = 102.007876 N=15.594838 E = 102.016971	500,000	-	-	-	-	ประชาชนร้อยละ 80 มีการคมนาคมได้สะดวกในเวลากลางคืน, ร้อยละความพึงพอใจของประชาชนในการสัญจรเวลากลางคืน, จำนวนประชาชนผู้ใช้สัญจรในเวลากลางคืน	ประชาชนได้รับความสะดวกปลอดภัยในการเดินทางสัญจรไปมาและมีความปลอดภัยในชีวิตและทรัพย์สินในเวลากลางคืน	อบต.เนินสง่า อ.เนินสง่า
64	โครงการก่อสร้างถนนคอนกรีตเสริมเหล็กเส้นบ้านโนนสะอาด หมู่ที่ 4 ต.หนองคู เชื่อมต่อกับบ้านดอนไก่เถื่อน ต.บ้านดอน อ.ภูเขียว จ.ชัยภูมิ	เพื่อให้ประชาชนได้รับความสะดวกในการสัญจร	ถนน คสล.กว้าง 6.00 เมตร ระยะทาง 2.7 กิโลเมตร หนา 0.15 เมตร หรือพื้นที่ไม่น้อยกว่า 2,430.00 ลูกบาศก์เมตร พิกัด 16.2713794056507 , 102.390263483734	-	-	-	3,500,000	-	ร้อยละจำนวนถนนที่เพิ่มขึ้นและมีความสะดวกในการขนส่งผลผลิตทางการเกษตร	ประชาชนทั้ง 2 อปท. ได้รับความสะดวกในการสัญจร	อบต.หนองคู อ.บ้านแท่น

แบบ ผ. 02/1

รายละเอียดโครงการพัฒนา

แผนพัฒนาท้องถิ่น (พ.ศ.2561-2565)

สำหรับ โครงการที่เกินศักยภาพขององค์กรปกครองส่วนท้องถิ่น

องค์การบริหารส่วนจังหวัดชัยภูมิ

ก. ยุทธศาสตร์จังหวัดที่ 1 การสร้างความเข้มแข็งทางเศรษฐกิจฐานรากและแข่งขันได้อย่างยั่งยืน

ข. ยุทธศาสตร์การพัฒนาขององค์กรปกครองส่วนท้องถิ่นในเขตจังหวัดชัยภูมิ ยุทธศาสตร์ที่ 6 การพัฒนาโครงสร้างพื้นฐานเพื่อรองรับการเป็นศูนย์กลางการตลาดและการเชื่อมโยงสู่ประเทศในประชาคมอาเซียน

5. ยุทธศาสตร์การพัฒนาโครงสร้างพื้นฐานและเพิ่มมูลค่าผลผลิตทางการเกษตร

5.9 แผนงานอุตสาหกรรมและการโยธา

ที่	โครงการ	วัตถุประสงค์	เป้าหมาย (ผลผลิตของโครงการ)	งบประมาณ 2561 (บาท)	2562 (บาท)	2563 (บาท)	2564 (บาท)	2565 (บาท)	ตัวชี้วัด (KPI)	ผลที่คาดว่าจะได้รับ	หน่วยงานรับผิดชอบหลัก
65	ก่อสร้างถนนลาดยางผิวทางแอสฟัลต์ติกคอนกรีตสายบ้านขามหนองสะแก ถึงบ้านเขาดิน หมู่ที่ 5 ต.หัวทะเล อ.บำเหน็จณรงค์	1. เพื่อใช้เป็นเส้นทางการคมนาคมภายในหมู่บ้านและเชื่อมต่อระหว่างตำบลบ้านขามกับตำบลหัวทะเลให้ได้รับการพัฒนามีมาตรฐานที่ดีขึ้น 2. เพื่อแก้ไขปัญหาถนนเสียหายที่จะต้องซ่อมแซมเป็นประจำทุกปีทำให้เกิดอุบัติเหตุ 3. เพื่อลดปัญหามลพิษที่เกิดจากฝุ่นละอองในการคมนาคม 4. เพื่อใช้ในการสัญจรและขนผลิตทางการเกษตรระหว่างตำบลถึงตำบล	กว้าง 6.00 เมตร ยาว 1,000.00 เมตร	3,800,000	-	-	-	-	ร้อยละ 80 ของการเกิดอุบัติ เหตุของประชาชนลดลงและขนผลผลิตทางการเกษตรรวดเร็วเพิ่มขึ้น	ประชาชนทั้งสองตำบลได้รับความสะดวกรวดเร็วในการสัญจรไปมา	อบต.บ้านขาม อ.จัตุรัส

แบบ ผ. 02/1

รายละเอียดโครงการพัฒนา

แผนพัฒนาท้องถิ่น (พ.ศ.2561-2565)

สำหรับ โครงการที่เกินศักยภาพขององค์กรปกครองส่วนท้องถิ่น

องค์การบริหารส่วนจังหวัดชัยภูมิ

ก. ยุทธศาสตร์จังหวัดที่ 1 การสร้างความเข้มแข็งทางเศรษฐกิจฐานรากและแข่งขันได้อย่างยั่งยืน

ข. ยุทธศาสตร์การพัฒนาขององค์กรปกครองส่วนท้องถิ่นในเขตจังหวัดชัยภูมิ ยุทธศาสตร์ที่ 6 การพัฒนาโครงสร้างพื้นฐานเพื่อรองรับการเป็นศูนย์กลางการตลาดและการเชื่อมโยงสู่ประเทศในประชาคมอาเซียน

5. ยุทธศาสตร์การพัฒนาโครงสร้างพื้นฐานและเพิ่มมูลค่าผลผลิตทางการเกษตร

5.9 แผนงานอุตสาหกรรมและการโยธา

ที่	โครงการ	วัตถุประสงค์	เป้าหมาย (ผลผลิตของโครงการ)	งบประมาณ 2561 (บาท)	2562 (บาท)	2563 (บาท)	2564 (บาท)	2565 (บาท)	ตัวชี้วัด (KPI)	ผลที่คาดว่าจะได้รับ	หน่วยงานรับผิดชอบหลัก
66	ก่อสร้างถนน คสล. ต่อจากถนนเส้นเดิมสายไปวัดโนนศิลาทอง หมู่ที่ 10 ต.บ้านเจียง อ.ภักดีชุมพล จ.ชัยภูมิ	เพื่อให้เกษตรสามารถขนถ่ายสินค้าทางการเกษตรได้สะดวก และการคมนาคมระหว่างตำบลบ้านเจียงและตำบลแหลมทอง จังหวัดชัยภูมิ	ก่อสร้างถนน คสล. ขนาดกว้าง 6.00 เมตร ยาว 2,000.00 เมตร หนา 0.15 เมตร พิกัดจุดเริ่มต้นโครงการ N 16.024451, E 101.468624 พิกัดจุดสิ้นสุดโครงการ N 16.032625, E 101.453140	6,612,000	-	-	-	-	จำนวนถนนที่เชื่อมระหว่างตำบลเพิ่มขึ้น	ประชาชนทั้งสองตำบลได้รับความสะดวกในการเดินทาง	อบต.บ้านเจียง อ.ภักดีชุมพล
67	ก่อสร้างถนนลาดยาง สายทางบ้านโนนเหลี่ยม หมู่ที่ 7 ตำบลภูแลนคา ถึงบ้านตาดพัฒนา ตำบลตลาดแร้ง อ.บ้านเขว้าจ.ชัยภูมิ	เพื่อให้ถนนได้มาตรฐาน	กว้าง 6.00 เมตร ยาว 1,000.00 เมตร หนา 0.04 เมตร	3,578,000	-	-	-	-	ร้อยละ 80 ของประชาชนเดินทางสะดวกถนนได้มาตรฐาน	ประชาชนได้รับความสะดวกในการสัญจร	อบต.ภูแลนคา อ.บ้านเขว้า

แบบ ผ. 02/1

รายละเอียดโครงการพัฒนา

แผนพัฒนาท้องถิ่น (พ.ศ.2561-2565)

สำหรับ โครงการที่เกินศักยภาพขององค์กรปกครองส่วนท้องถิ่น

องค์การบริหารส่วนจังหวัดชัยภูมิ

ก. ยุทธศาสตร์จังหวัดที่ 1 การสร้างความเข้มแข็งทางเศรษฐกิจฐานรากและแข่งขันได้อย่างยั่งยืน

ข. ยุทธศาสตร์การพัฒนาขององค์กรปกครองส่วนท้องถิ่นในเขตจังหวัดชัยภูมิ ยุทธศาสตร์ที่ 6 การพัฒนาโครงสร้างพื้นฐานเพื่อรองรับการเป็นศูนย์กลางการตลาดและการเชื่อมโยงสู่ประเทศในประชาคมอาเซียน

5. ยุทธศาสตร์การพัฒนาโครงสร้างพื้นฐานและเพิ่มมูลค่าผลผลิตทางการเกษตร

5.9 แผนงานอุตสาหกรรมและการโยธา

ที่	โครงการ	วัตถุประสงค์	เป้าหมาย (ผลผลิตของโครงการ)	งบประมาณ 2561 (บาท)	2562 (บาท)	2563 (บาท)	2564 (บาท)	2565 (บาท)	ตัวชี้วัด (KPI)	ผลที่คาดว่าจะได้รับ	หน่วยงานรับผิดชอบหลัก
68	ก่อสร้างสะพานคอนกรีตเสริมเหล็ก เชื่อมระหว่างบ้านโนนดู่ หมู่ที่ 4 ต.คูเมือง อ.หนองบัวแดง – ตำบลภูแลนคา อ.บ้านเขว้า จ.ชัยภูมิ	เพื่อให้ประชาชนมีสะพานใช้เพื่อความสะดวกในการการสัญจรไป-มา และขนผลผลิตทางการเกษตรได้สะดวกและรวดเร็ว	ก่อสร้างสะพานคอนกรีตเสริมเหล็ก ขนาดกว้าง 4.00 เมตร ยาว 70.00 เมตร พิกัด N : 1770753 E : 47P 792771	5,600,000	5,600,000	5,600,000	5,600,000	-	ร้อยละของประชากรทั้งหมด	ประชาชนได้รับความสะดวก สบายในการสัญจรไป-มาได้รวดเร็วและปลอดภัย ลดอุบัติเหตุ	อบต.คูเมือง อ.หนองบัวแดง
69	ซ่อมสร้างผิวทางแอสฟัลติกคอนกรีตสายโคกหินตั้ง หมู่ที่ 6 ต. โคกเริงรมย์ อ. บำเหน็จณรงค์ จ.ชัยภูมิ ถึงบ้านชัยมงคล หมู่ที่ 17 ต.หนองกราด อ.ด่านขุนทด จ.นครราชสีมา	เพื่อแก้ไขปัญหาการจราจรและปรับปรุงถนนให้มีมาตรฐาน	ขนาดกว้าง 7.00 เมตร ยาว 4,000.00 เมตร พื้นที่ดำเนินการรวม 11,425.00 ตารางเมตร พิกัดจุดเริ่มต้น N=15.39803998 E=101.6177697 จุดสิ้นสุด N=15.36868410 E=101.6177193	4,061,000	-	-	-	-	ถนนที่ได้มาตรฐานจำนวน 1 สาย	มีถนนที่ได้มาตรฐานการคมนาคมขนส่งมีความสะดวกและรวดเร็วขึ้น	อบต.โคกเริงรมย์ อ.บำเหน็จณรงค์

แบบ ผ. 02/1

รายละเอียดโครงการพัฒนา

แผนพัฒนาท้องถิ่น (พ.ศ.2561-2565)

สำหรับ โครงการที่เกินศักยภาพขององค์กรปกครองส่วนท้องถิ่น

องค์การบริหารส่วนจังหวัดชัยภูมิ

ก. ยุทธศาสตร์จังหวัดที่ 1 การสร้างความเข้มแข็งทางเศรษฐกิจฐานรากและแข่งขันได้อย่างยั่งยืน

ข. ยุทธศาสตร์การพัฒนาขององค์กรปกครองส่วนท้องถิ่นในเขตจังหวัดชัยภูมิ ยุทธศาสตร์ที่ 6 การพัฒนาโครงสร้างพื้นฐานเพื่อรองรับการเป็นศูนย์กลางการตลาดและการเชื่อมโยงสู่ประเทศในประชาคมอาเซียน

5. ยุทธศาสตร์การพัฒนาโครงสร้างพื้นฐานและเพิ่มมูลค่าผลผลิตทางการเกษตร

5.9 แผนงานอุตสาหกรรมและการโยธา

ที่	โครงการ	วัตถุประสงค์	เป้าหมาย (ผลผลิตของโครงการ)	งบประมาณ 2561 (บาท)	2562 (บาท)	2563 (บาท)	2564 (บาท)	2565 (บาท)	ตัวชี้วัด (KPI)	ผลที่คาดว่าจะได้รับ	หน่วยงานรับผิดชอบหลัก
70	ปรับปรุงซ่อมแซมถนนลาดยางแอสฟัลท์ติก (สายบ้านท่าหว้า-บ้านดอนขวาง) บ้านดอนขวาง ตำบลโนนสำราญ เชื่อมต่อบ้านท่าหว้า ตำบลบ้านค่าย อ.เมืองชัยภูมิ จ.ชัยภูมิ	ประชาชนมีความสะดวกในการคมนาคมและขนส่งผลผลิตทางการเกษตรออกสู่ตลาดได้อย่างรวดเร็ว	ซ่อมแซมถนนลาดยางกว้าง 6.00 เมตร ยาว 9.00เมตร หนา 0.04 เมตร	5,000,000	-	-	-	-	ประชาชนมีความสะดวกในการคมนาคมและขนส่งพืชผลทางการเกษตรสู่ตลาดได้อย่างรวดเร็ว	ประชาชนมีความสะดวกในการคมนาคมและขนส่งพืชผลทางการเกษตรสู่ตลาดได้อย่างรวดเร็ว	อบต.โนนสำราญ อ.เมืองชัยภูมิ
71	ปรับปรุงถนนลาดยางแอสฟัลท์ติกคอนกรีต หมู่ที่ 9 บ้านโคกม่วง ต.หนองสังข์ ถึง หมู่ที่ 4 บ้านแก้ง ต.บ้านแก้ง อ.แก้งคร้อ จ.ชัยภูมิ	เพื่อให้การคมนาคมมีความสะดวกปลอดภัย	ช่วงที่ 1 ปรับปรุงถนน overray ถนนลาดยางผิวแอสฟัลท์ติกคอนกรีต กว้าง 5.00 เมตร ยาว 150.00 เมตร ช่วงที่ 2 ปรับปรุงถนนลูกรังเป็นถนนลาดยางแอสฟัลท์ติก	3,500,000	-	-	-	-	ราษฎรรับความสะดวกในการสัญจร ร้อยละ 80	ทำให้ประชาชนที่สัญจรไปมาได้รับความสะดวกการสัญจรมีความปลอดภัย	ทต. หนองสังข์ อ.แก้งคร้อ

แบบ ผ. 02/1

รายละเอียดโครงการพัฒนา

แผนพัฒนาท้องถิ่น (พ.ศ.2561-2565)

สำหรับ โครงการที่เกินศักยภาพขององค์กรปกครองส่วนท้องถิ่น

องค์การบริหารส่วนจังหวัดชัยภูมิ

ก. ยุทธศาสตร์จังหวัดที่ 1 การสร้างความเข้มแข็งทางเศรษฐกิจฐานรากและแข่งขันได้อย่างยั่งยืน

ข. ยุทธศาสตร์การพัฒนาขององค์กรปกครองส่วนท้องถิ่นในเขตจังหวัดชัยภูมิ ยุทธศาสตร์ที่ 6 การพัฒนาโครงสร้างพื้นฐานเพื่อรองรับการเป็นศูนย์กลางการตลาดและการเชื่อมโยงสู่ประเทศในประชาคมอาเซียน

5. ยุทธศาสตร์การพัฒนาโครงสร้างพื้นฐานและเพิ่มมูลค่าผลผลิตทางการเกษตร

5.9 แผนงานอุตสาหกรรมและการโยธา

ที่	โครงการ	วัตถุประสงค์	เป้าหมาย (ผลผลิตของโครงการ)	งบประมาณ 2561 (บาท)	2562 (บาท)	2563 (บาท)	2564 (บาท)	2565 (บาท)	ตัวชี้วัด (KPI)	ผลที่คาดว่าจะได้รับ	หน่วยงานรับผิดชอบหลัก
			คอนกรีตกว้าง 8 .00 เมตร ยาว 1,750.00 เมตร พิกัดจุดเริ่มต้น N 16.2185185481 E 102.3638963401 จุดสิ้นสุด N 16.2210965610 E 102.3589827989								
72	ก่อสร้างถนนลาดยางผิวทางแอสฟัลต์ ติกคอนกรีตสายบ้านใหม่นาดี หมู่ที่ 8 ต.บ้านขาม ถึง บ้านหนองพันก๊ก ต.หนองโดน อ.จัตุรัส จ.ชัยภูมิ	1. เพื่อใช้เป็นเส้นทางการคมนาคมภายในหมู่บ้านและเชื่อมต่อระหว่างตำบลบ้านขากับตำบลหัวทะเลให้ได้รับการพัฒนามีมาตรฐานที่ดีขึ้น 2. เพื่อแก้ไขปัญหาถนนเสียหายที่จะต้องซ่อมแซมเป็นประจำทุกปี ทำให้เกิดอุบัติเหตุ	กว้าง 6.00 เมตร ยาว 1,000.00 เมตร หนา 0.05 เมตร ปริมาตร 300.00 ลูกบาศก์เมตร	3,800,000	-	-	-	-	ร้อยละ 80 ของการเกิดอุบัติ เหตุของประชาชนลดลงและขนผลผลิตทางการเกษตรรวดเร็วเพิ่มขึ้น	ประชาชนทั้งสองตำบลได้รับความสะดวกรวดเร็วในการสัญจรไปมา	อบต.บ้านขาม อ.จัตุรัส

แบบ ผ. 02/1

รายละเอียดโครงการพัฒนา

แผนพัฒนาท้องถิ่น (พ.ศ.2561-2565)

สำหรับ โครงการที่เกินศักยภาพขององค์กรปกครองส่วนท้องถิ่น

องค์การบริหารส่วนจังหวัดชัยภูมิ

ก. ยุทธศาสตร์จังหวัดที่ 1 การสร้างความเข้มแข็งทางเศรษฐกิจฐานรากและแข่งขันได้อย่างยั่งยืน

ข. ยุทธศาสตร์การพัฒนาขององค์กรปกครองส่วนท้องถิ่นในเขตจังหวัดชัยภูมิ ยุทธศาสตร์ที่ 6 การพัฒนาโครงสร้างพื้นฐานเพื่อรองรับการเป็นศูนย์กลางการตลาดและการเชื่อมโยงสู่ประเทศในประชาคมอาเซียน

5. ยุทธศาสตร์การพัฒนาโครงสร้างพื้นฐานและเพิ่มมูลค่าผลผลิตทางการเกษตร

5.9 แผนงานอุตสาหกรรมและการโยธา

ที่	โครงการ	วัตถุประสงค์	เป้าหมาย (ผลผลิตของโครงการ)	งบประมาณ 2561 (บาท)	2562 (บาท)	2563 (บาท)	2564 (บาท)	2565 (บาท)	ตัวชี้วัด (KPI)	ผลที่คาดว่าจะได้รับ	หน่วยงานรับผิดชอบหลัก
		3. เพื่อลดปัญหามลพิษที่เกิดจากฝุ่นละอองในการคมนาคม 4. เพื่อใช้ในการสัญจรและขนผลิตทางการเกษตรระหว่างตำบลถึงตำบล									
73	ก่อสร้างถนน คสล. สายบ้านโคกสะอาด หมู่ที่ 8 ต. โคกเริงรมย์ อ.บำเหน็จณรงค์ จ.ชัยภูมิ ถึงบ้านมาบพวง หมู่ที่ 9 ต.วังยายทอง อ.เทพารักษ์ จ.นครราชสีมา	เพื่อแก้ไขปัญหาการจราจรและปรับปรุงถนนให้มีมาตรฐาน	ขนาดกว้าง 5.00 เมตร ยาว 1,500.00 เมตร หนา 0.15 เมตรหรือมีพื้นที่ คสล. ไม่น้อยกว่า 7,500.00 ตารางเมตร ลูกรังไหล่ทางทั้งสองข้างกว้างเฉลี่ยข้างละ 0.50 เมตร	4,125,000	-	-	-	-	ถนนที่ได้มาตรฐาน จำนวน 1 สาย	มีถนนที่ได้มาตรฐาน การคมนาคมขนส่งมีความสะดวกและรวดเร็วขึ้น	อบต.โคกเริงรมย์ อ.บำเหน็จณรงค์

แบบ ผ. 02/1

รายละเอียดโครงการพัฒนา

แผนพัฒนาท้องถิ่น (พ.ศ.2561-2565)

สำหรับ โครงการที่เกินศักยภาพขององค์กรปกครองส่วนท้องถิ่น

องค์การบริหารส่วนจังหวัดชัยภูมิ

ก. ยุทธศาสตร์จังหวัดที่ 1 การสร้างความเข้มแข็งทางเศรษฐกิจฐานรากและแข่งขันได้อย่างยั่งยืน

ข. ยุทธศาสตร์การพัฒนาขององค์กรปกครองส่วนท้องถิ่นในเขตจังหวัดชัยภูมิ ยุทธศาสตร์ที่ 6 การพัฒนาโครงสร้างพื้นฐานเพื่อรองรับการเป็นศูนย์กลางการตลาดและการเชื่อมโยงสู่ประเทศในประชาคมอาเซียน

5. ยุทธศาสตร์การพัฒนาโครงสร้างพื้นฐานและเพิ่มมูลค่าผลผลิตทางการเกษตร

5.9 แผนงานอุตสาหกรรมและการโยธา

ที่	โครงการ	วัตถุประสงค์	เป้าหมาย (ผลผลิตของโครงการ)	งบประมาณ 2561 (บาท)	2562 (บาท)	2563 (บาท)	2564 (บาท)	2565 (บาท)	ตัวชี้วัด (KPI)	ผลที่คาดว่าจะได้รับ	หน่วยงานรับผิดชอบหลัก
			ยาว 1,500.00 เมตร หนาเฉลี่ย 0.15 เมตร พิกัดจุดเริ่มต้น N=15.3973 E=101.555 จุดสิ้นสุด N=15.396 E=101.5416								
74	ปรับปรุงซ่อมแซมถนนลาดยางแอสฟัลท์ติก (สายบ้านห้วยผักหนาม) บ้านห้วยผักหนาม หมู่ที่ 4 ตำบลซับสีทอง เชื่อมต่อบ้านนางทอง ตำบลท่าหินโงม อ.เมืองชัยภูมิ จ.ชัยภูมิ	ประชาชนมีความสะดวกในการคมนาคมและขนส่งผลผลิตทางการเกษตรออกสู่ตลาดได้อย่างรวดเร็ว	ถนนลาดยางกว้าง 8.00 เมตร ยาว 700.00 เมตร หนา 0.04 เมตร	2,100,000	-	-	-	-	ประชาชนมีความสะดวกในการคมนาคมและขนส่งพืชผลทางการเกษตรสู่ตลาดได้อย่างรวดเร็ว	ประชาชนมีความสะดวกในการคมนาคมและขนส่งพืชผลทางการเกษตรสู่ตลาดได้อย่างรวดเร็ว	อบต.ซับสีทอง อ.เมืองชัยภูมิ

แบบ ผ. 02/1

รายละเอียดโครงการพัฒนา

แผนพัฒนาท้องถิ่น (พ.ศ.2561-2565)

สำหรับ โครงการที่เกินศักยภาพขององค์กรปกครองส่วนท้องถิ่น

องค์การบริหารส่วนจังหวัดชัยภูมิ

ก. ยุทธศาสตร์จังหวัดที่ 1 การสร้างความเข้มแข็งทางเศรษฐกิจฐานรากและแข่งขันได้อย่างยั่งยืน

ข. ยุทธศาสตร์การพัฒนาขององค์กรปกครองส่วนท้องถิ่นในเขตจังหวัดชัยภูมิ ยุทธศาสตร์ที่ 6 การพัฒนาโครงสร้างพื้นฐานเพื่อรองรับการเป็นศูนย์กลางการตลาดและการเชื่อมโยงสู่ประเทศในประชาคมอาเซียน

5. ยุทธศาสตร์การพัฒนาโครงสร้างพื้นฐานและเพิ่มมูลค่าผลผลิตทางการเกษตร

5.9 แผนงานอุตสาหกรรมและการโยธา

ที่	โครงการ	วัตถุประสงค์	เป้าหมาย (ผลผลิตของโครงการ)	งบประมาณ 2561 (บาท)	2562 (บาท)	2563 (บาท)	2564 (บาท)	2565 (บาท)	ตัวชี้วัด (KPI)	ผลที่คาดว่าจะได้รับ	หน่วยงานรับผิดชอบหลัก
75	ปรับปรุงถนนลาดยางแอสฟัลท์ติกคอนกรีตจากบ้านห้วยหว้านไพร หมู่ที่ 8 ต.บ้านแก้ง เชื่อมบ้านสระประทุม ต.หนองไผ่ อ.แก้งคร้อ จ.ชัยภูมิ	เพื่อให้การคมนาคมมีความสะดวกปลอดภัย	ขนาดกว้าง 6.00 เมตร ยาว 2,400.00 เมตร หนา 0.04 เมตร หรือมีพื้นที่ไม่น้อยกว่า 14,400.00 ตารางเมตร ตามแบบ อบจ.กำหนด พิกัดจุดเริ่มต้น N 16.1783203953056 E 102.286512851715 จุดสิ้นสุด N 16.141980120804 E 102.286244630813	3,500,000	3,500,000	3,500,000	-	-	ราษฎรรับความสะดวกในการสัญจร ร้อยละ 80	ทำให้ประชาชนที่สัญจรไปมาได้รับความสะดวกการสัญจรมีความปลอดภัย	อบต.บ้านแก้ง อ.แก้งคร้อ

แบบ ผ. 02/1

รายละเอียดโครงการพัฒนา

แผนพัฒนาท้องถิ่น (พ.ศ.2561-2565)

สำหรับ โครงการที่เกินศักยภาพขององค์กรปกครองส่วนท้องถิ่น

องค์การบริหารส่วนจังหวัดชัยภูมิ

ก. ยุทธศาสตร์จังหวัดที่ 1 การสร้างความเข้มแข็งทางเศรษฐกิจฐานรากและแข่งขันได้อย่างยั่งยืน

ข. ยุทธศาสตร์การพัฒนาขององค์กรปกครองส่วนท้องถิ่นในเขตจังหวัดชัยภูมิ ยุทธศาสตร์ที่ 6 การพัฒนาโครงสร้างพื้นฐานเพื่อรองรับการเป็นศูนย์กลางการตลาดและการเชื่อมโยงสู่ประเทศในประชาคมอาเซียน

5. ยุทธศาสตร์การพัฒนาโครงสร้างพื้นฐานและเพิ่มมูลค่าผลผลิตทางการเกษตร

5.9 แผนงานอุตสาหกรรมและการโยธา

ที่	โครงการ	วัตถุประสงค์	เป้าหมาย (ผลผลิตของโครงการ)	งบประมาณ 2561 (บาท)	2562 (บาท)	2563 (บาท)	2564 (บาท)	2565 (บาท)	ตัวชี้วัด (KPI)	ผลที่คาดว่าจะได้รับ	หน่วยงานรับผิดชอบหลัก
76	ก่อสร้างถนนลาดยางผิวทางแอสฟัลต์ติกคอนกรีต สายหน้าโรงเรียนโนนคร้อวิทยา หมู่ที่ 11 ต.บ้านขาม ถึง เหมืองใหม่ ต.หนองโดน อ.จัตุรัส จ.ชัยภูมิ	1. เพื่อใช้เป็นเส้นทางการคมนาคมภายในหมู่บ้านและเชื่อมต่อระหว่างตำบลบ้านขามกับตำบลหัวทะเลให้ได้รับการพัฒนามีมาตรฐานที่ดีขึ้น 2. เพื่อแก้ไขปัญหาถนนเสียหายที่จะต้องซ่อมแซมเป็นประจำทุกปี ทำให้เกิดอุบัติเหตุ 3. เพื่อลดปัญหามลพิษที่เกิดจากฝุ่นละอองในการคมนาคม 4. เพื่อใช้ในการสัญจรและขนผลิตทางการเกษตรระหว่างตำบลถึงตำบล	กว้าง 6.00 เมตร หนา 0.05 เมตร ปริมาตร 300.00 ลูกบาศก์เมตร	3,800,000	-	-	-	-	ร้อยละ 80 ของการเกิดอุบัติ เหตุของประชาชนลดลงและขนผลผลิตทางการเกษตรรวดเร็วเพิ่มขึ้น	ประชาชนทั้งสองตำบลได้รับความสะดวกรวดเร็วในการสัญจรไปมา	อบต.บ้านขาม อ.จัตุรัส

แบบ ผ. 02/1

รายละเอียดโครงการพัฒนา

แผนพัฒนาท้องถิ่น (พ.ศ.2561-2565)

สำหรับ โครงการที่เกินศักยภาพขององค์กรปกครองส่วนท้องถิ่น

องค์การบริหารส่วนจังหวัดชัยภูมิ

ก. ยุทธศาสตร์จังหวัดที่ 1 การสร้างความเข้มแข็งทางเศรษฐกิจฐานรากและแข่งขันได้อย่างยั่งยืน

ข. ยุทธศาสตร์การพัฒนาขององค์กรปกครองส่วนท้องถิ่นในเขตจังหวัดชัยภูมิ ยุทธศาสตร์ที่ 6 การพัฒนาโครงสร้างพื้นฐานเพื่อรองรับการเป็นศูนย์กลางการตลาดและการเชื่อมโยงสู่ประเทศในประชาคมอาเซียน

5. ยุทธศาสตร์การพัฒนาโครงสร้างพื้นฐานและเพิ่มมูลค่าผลผลิตทางการเกษตร

5.9 แผนงานอุตสาหกรรมและการโยธา

ที่	โครงการ	วัตถุประสงค์	เป้าหมาย (ผลผลิตของโครงการ)	งบประมาณ 2561 (บาท)	2562 (บาท)	2563 (บาท)	2564 (บาท)	2565 (บาท)	ตัวชี้วัด (KPI)	ผลที่คาดว่าจะได้รับ	หน่วยงานรับผิดชอบหลัก
77	ก่อสร้าง ถนน คสล. สายบ้านโคกเริงรมย์ หมู่ที่ 1 ต.โคกเริงรมย์ อ. บำเหน็จณรงค์ จ.ชัยภูมิ ถึงบ้านวังสนวน หมู่ที่ 6 ต.หนองกราด อ.ด่านขุนทด จ.นครราชสีมา	เพื่อแก้ไขปัญหาการจราจรและปรับปรุงถนนให้มีมาตรฐาน	ขนาดกว้าง 5.00 เมตร ยาว 1,500.00 เมตร หนา 0.15 เมตรหรือมีพื้นที่ คสล. ไม่น้อยกว่า 7,500.00 ตารางเมตร ลูกรังไหล่ทาง ทั้งสองข้างกว้างเฉลี่ยข้างละ 0.50 เมตร ยาว 1,500.00 เมตร หนาเฉลี่ย 0.15 เมตร พิกัดจุดเริ่มต้น N=15.394523 E=101.595779 จุดสิ้นสุด N=15.38031 E=101.595863	4,125,000	-	-	-	-	ถนนที่ได้มาตรฐาน จำนวน 1 สาย	มีถนนที่ได้มาตรฐาน การคมนาคมขนส่งมีความสะดวกและรวดเร็วขึ้น	อบต.โคกเริงรมย์ อ.บำเหน็จณรงค์

แบบ ผ. 02/1

รายละเอียดโครงการพัฒนา

แผนพัฒนาท้องถิ่น (พ.ศ.2561-2565)

สำหรับ โครงการที่เกินศักยภาพขององค์กรปกครองส่วนท้องถิ่น

องค์การบริหารส่วนจังหวัดชัยภูมิ

ก. ยุทธศาสตร์จังหวัดที่ 1 การสร้างความเข้มแข็งทางเศรษฐกิจฐานรากและแข่งขันได้อย่างยั่งยืน

ข. ยุทธศาสตร์การพัฒนาขององค์กรปกครองส่วนท้องถิ่นในเขตจังหวัดชัยภูมิ ยุทธศาสตร์ที่ 6 การพัฒนาโครงสร้างพื้นฐานเพื่อรองรับการเป็นศูนย์กลางการตลาดและการเชื่อมโยงสู่ประเทศในประชาคมอาเซียน

5. ยุทธศาสตร์การพัฒนาโครงสร้างพื้นฐานและเพิ่มมูลค่าผลผลิตทางการเกษตร

5.9 แผนงานอุตสาหกรรมและการโยธา

ที่	โครงการ	วัตถุประสงค์	เป้าหมาย (ผลผลิตของโครงการ)	งบประมาณ 2561 (บาท)	2562 (บาท)	2563 (บาท)	2564 (บาท)	2565 (บาท)	ตัวชี้วัด (KPI)	ผลที่คาดว่าจะได้รับ	หน่วยงานรับผิดชอบหลัก
78	ก่อสร้างถนนลาดยางบ้านใหม่สามพันตา ตำบลห้วยต้อน (สายบ้านใหม่สามพันตา - บ้านนาอินทร์แต่ง) บ้านใหม่สามพันตา หมู่ที่ 11 ตำบลห้วยต้อน เชื่อมต่อบ้านนาอินทร์แต่ง ตำบลภูแลนคา อ.บ้านเขว้า จ.ชัยภูมิ	ประชาชนมีความสะดวกในการคมนาคมและขนส่งผลผลิตทางการเกษตรออกสู่ตลาดได้อย่างรวดเร็ว	ก่อสร้างถนนลาดยาง กว้าง 6.00 เมตร ยาว 4.00 เมตร หนา 0.02 เมตร	8,000,000	8,000,000	6,000,000	-	-	ประชาชนมีความสะดวกในการคมนาคมและขนส่งพืชผลทางการเกษตรสู่ตลาดได้อย่างรวดเร็ว	ประชาชนมีความสะดวกในการคมนาคมและขนส่งพืชผลทางการเกษตรสู่ตลาดได้อย่างรวดเร็ว	อบต.ห้วยต้อน อ.เมืองชัยภูมิ

แบบ ผ. 02/1

รายละเอียดโครงการพัฒนา

แผนพัฒนาท้องถิ่น (พ.ศ.2561-2565)

สำหรับ โครงการที่เกินศักยภาพขององค์กรปกครองส่วนท้องถิ่น

องค์การบริหารส่วนจังหวัดชัยภูมิ

ก. ยุทธศาสตร์จังหวัดที่ 1 การสร้างความเข้มแข็งทางเศรษฐกิจฐานรากและแข่งขันได้อย่างยั่งยืน

ข. ยุทธศาสตร์การพัฒนาขององค์กรปกครองส่วนท้องถิ่นในเขตจังหวัดชัยภูมิ ยุทธศาสตร์ที่ 6 การพัฒนาโครงสร้างพื้นฐานเพื่อรองรับการเป็นศูนย์กลางการตลาดและการเชื่อมโยงสู่ประเทศในประชาคมอาเซียน

5. ยุทธศาสตร์การพัฒนาโครงสร้างพื้นฐานและเพิ่มมูลค่าผลผลิตทางการเกษตร

5.9 แผนงานอุตสาหกรรมและการโยธา

ที่	โครงการ	วัตถุประสงค์	เป้าหมาย (ผลผลิตของโครงการ)	งบประมาณ 2561 (บาท)	2562 (บาท)	2563 (บาท)	2564 (บาท)	2565 (บาท)	ตัวชี้วัด (KPI)	ผลที่คาดว่าจะได้รับ	หน่วยงานรับผิดชอบหลัก
79	ก่อสร้างถนน คสล.เชื่อมต่อระหว่างตำบลโคกกุง - ตำบลนาหนองทุ่ม อ.แก้งคร้อ จ.ชัยภูมิ (สายบ้านเชียม - บ้านโคกงาม)	เพื่อให้การคมนาคมมีความสะดวกปลอดภัย	ขนาดกว้าง 6.00 เมตร ยาว 1,500.00 เมตร หนา 0.15 เมตร หรือพื้นที่ คสล.ไม่น้อยกว่า 9,000.00 ตารางเมตร พิกัดจุดเริ่มต้น N 16.09589492658 E 102.2049009293 จุดสิ้นสุด N 16.08807471911 E 102.21434616449	5,000,000	2,000,000	1,000,000	500,000	-	ราษฎรรับความสะดวกในการสัญจร ร้อยละ 80	ทำให้ประชาชนที่สัญจรไปมาได้รับความสะดวกการสัญจรมีความปลอดภัย	อบต.โคกกุง อ.แก้งคร้อ
80	โครงการก่อสร้างถนนลาดยางบ้านหนองบัวใหญ่ หมู่ที่ 1 ต.หนองบัวใหญ่ - บ้านสำโรงทุ่ง หมู่ที่ 4 ต.บ้านกอก อ.จัตุรัส	เพื่อให้ประชาชนได้มีถนนสำหรับใช้ในการคมนาคมได้อย่างสะดวกรวดเร็วและปลอดภัย	กว้าง 6.00 เมตร ยาว 1,200.00 เมตร หนา 0.15 เมตร	6,000,000	-	-	-	-	ร้อยละของเส้นทางคมนาคมได้รับการพัฒนาให้ได้มาตรฐาน	1.ประชาคมที่ใช้เส้นทางได้รับความปลอดภัย 2.ผลผลิตทางการเกษตรถึงผู้บริโภคได้รวดเร็ว	ทต.หนองบัวใหญ่ อ.จัตุรัส

แบบ ผ. 02/1

รายละเอียดโครงการพัฒนา

แผนพัฒนาท้องถิ่น (พ.ศ.2561-2565)

สำหรับ โครงการที่เกินศักยภาพขององค์กรปกครองส่วนท้องถิ่น

องค์การบริหารส่วนจังหวัดชัยภูมิ

ก. ยุทธศาสตร์จังหวัดที่ 1 การสร้างความเข้มแข็งทางเศรษฐกิจฐานรากและแข่งขันได้อย่างยั่งยืน

ข. ยุทธศาสตร์การพัฒนาขององค์กรปกครองส่วนท้องถิ่นในเขตจังหวัดชัยภูมิ ยุทธศาสตร์ที่ 6 การพัฒนาโครงสร้างพื้นฐานเพื่อรองรับการเป็นศูนย์กลางการตลาดและการเชื่อมโยงสู่ประเทศในประชาคมอาเซียน

5. ยุทธศาสตร์การพัฒนาโครงสร้างพื้นฐานและเพิ่มมูลค่าผลผลิตทางการเกษตร

5.9 แผนงานอุตสาหกรรมและการโยธา

ที่	โครงการ	วัตถุประสงค์	เป้าหมาย (ผลผลิตของโครงการ)	งบประมาณ 2561 (บาท)	2562 (บาท)	2563 (บาท)	2564 (บาท)	2565 (บาท)	ตัวชี้วัด (KPI)	ผลที่คาดว่าจะได้รับ	หน่วยงานรับผิดชอบหลัก
81	ซ่อมสร้างถนนลาดยางผิวปูแอสฟัลติกคอนกรีต บ้านปะโค-โคกรัง บ้านปะโค หมู่ที่ 3 ต.บ้านชวน อ. บำเหน็จณรงค์ จ.ชัยภูมิ	เพื่อแก้ไขปัญหาการจราจรและปรับปรุงถนนให้มีมาตรฐาน	ขนาดกว้าง 6.00 เมตร ยาว 5,000.00 เมตร ไหล่ทางข้างละ 1.50 เมตร พิกัดจุดเริ่มต้น N=15.494705 E=101.686965 จุดสิ้นสุด N=15.497296 E=101.640855	8,500,000	8,500,000	-	-	-	ถนนที่ได้มาตรฐาน จำนวน 1 สาย	มีถนนที่ได้มาตรฐานการคมนาคมขนส่งมีความสะดวกและรวดเร็วขึ้น	อบต.บ้านชวน อ.บำเหน็จณรงค์
82	ปรับปรุงซ่อมแซมถนนลาดยางแอสฟัลท์ติก (สายบ้านโนนโพธิ์ทอง - ถนนสายซ่อระกาหนองแวง) บ้านโพธิ์ทอง หมู่ที่ 12 ตำบลบ้านเล่า เชื่อมต่อตำบลนาฝาย อ.เมืองชัยภูมิ จ.ชัยภูมิ	ประชาชนมีความสะดวกในการคมนาคมและขนส่งผลผลิตทางการเกษตรออกสู่ตลาดได้อย่างรวดเร็ว	ซ่อมแซมไหล่ถนนกว้างข้างละ 1.00 เมตร ยาว 1,821.00 กิโลเมตร	4,999,000	-	-	-	-	ประชาชนมีความสะดวกในการคมนาคมและขนส่งพืชผลทางการเกษตรสู่ตลาดได้อย่างรวดเร็ว	ประชาชนมีความสะดวกในการคมนาคมและขนส่งพืชผลทางการเกษตรสู่ตลาดได้อย่างรวดเร็ว	อบต.บ้านเล่า อ.เมืองชัยภูมิ

แบบ ผ. 02/1

รายละเอียดโครงการพัฒนา

แผนพัฒนาท้องถิ่น (พ.ศ.2561-2565)

สำหรับ โครงการที่เกินศักยภาพขององค์กรปกครองส่วนท้องถิ่น

องค์การบริหารส่วนจังหวัดชัยภูมิ

ก. ยุทธศาสตร์จังหวัดที่ 1 การสร้างความเข้มแข็งทางเศรษฐกิจฐานรากและแข่งขันได้อย่างยั่งยืน

ข. ยุทธศาสตร์การพัฒนาขององค์กรปกครองส่วนท้องถิ่นในเขตจังหวัดชัยภูมิ ยุทธศาสตร์ที่ 6 การพัฒนาโครงสร้างพื้นฐานเพื่อรองรับการเป็นศูนย์กลางการตลาดและการเชื่อมโยงสู่ประเทศในประชาคมอาเซียน

5. ยุทธศาสตร์การพัฒนาโครงสร้างพื้นฐานและเพิ่มมูลค่าผลผลิตทางการเกษตร

5.9 แผนงานอุตสาหกรรมและการโยธา

ที่	โครงการ	วัตถุประสงค์	เป้าหมาย (ผลผลิตของโครงการ)	งบประมาณ 2561 (บาท)	2562 (บาท)	2563 (บาท)	2564 (บาท)	2565 (บาท)	ตัวชี้วัด (KPI)	ผลที่คาดว่าจะได้รับ	หน่วยงานรับผิดชอบหลัก
83	ก่อสร้างถนนลาดยางผิวปูแอสฟัลท์ติกคอนกรีตจากบ้านโนนม่วง หมู่ที่ 2 ต.ส้มป่อย ถึงบ้านโคกโต่งโต้น ต.หนองบัวบาน จ.ชัยภูมิ	เพื่อให้ประชาชนได้รับความสะดวกและปลอดภัยในการใช้เส้นทางสัญจรไปมา	ช่วงที่ 1 กว้าง 6.00 ม. ยาว 2,425.00 ม. หนา 0.04 ม. ช่วงที่ 2 กว้าง 6.00 ม. ยาว 2,425.00 ม. หนา 0.04 ม. ช่วงที่ 3 กว้าง 6.00 ม. ยาว 2,425.00 ม. หนา 0.04 ม. ช่วงที่ 4 กว้าง 6.00 ม. ยาว 2,425.00 ม. หนา 0.04 ม. พิกัด P0805249 N 1737633	5,353,500	5,353,500	5,353,500	5,353,500	-	ประชาชนตำบลส้มป่อยและตำบลหนองบัวบานได้รับประโยชน์จากโครงการฯ	ประชาชนได้รับความสะดวกและปลอดภัยในการสัญจรไปมา	อบต.ส้มป่อย อ.จัตุรัส

แบบ ผ. 02/1

รายละเอียดโครงการพัฒนา

แผนพัฒนาท้องถิ่น (พ.ศ.2561-2565)

สำหรับ โครงการที่เกินศักยภาพขององค์กรปกครองส่วนท้องถิ่น

องค์การบริหารส่วนจังหวัดชัยภูมิ

ก. ยุทธศาสตร์จังหวัดที่ 1 การสร้างความเข้มแข็งทางเศรษฐกิจฐานรากและแข่งขันได้อย่างยั่งยืน

ข. ยุทธศาสตร์การพัฒนาขององค์กรปกครองส่วนท้องถิ่นในเขตจังหวัดชัยภูมิ ยุทธศาสตร์ที่ 6 การพัฒนาโครงสร้างพื้นฐานเพื่อรองรับการเป็นศูนย์กลางการตลาดและการเชื่อมโยงสู่ประเทศในประชาคมอาเซียน

5. ยุทธศาสตร์การพัฒนาโครงสร้างพื้นฐานและเพิ่มมูลค่าผลผลิตทางการเกษตร

5.9 แผนงานอุตสาหกรรมและการโยธา

ที่	โครงการ	วัตถุประสงค์	เป้าหมาย (ผลผลิตของโครงการ)	งบประมาณ 2561 (บาท)	2562 (บาท)	2563 (บาท)	2564 (บาท)	2565 (บาท)	ตัวชี้วัด (KPI)	ผลที่คาดว่าจะได้รับ	หน่วยงานรับผิดชอบหลัก
84	ก่อสร้างถนน คสล. บ้านโนนสมบูรณ์ หมู่ที่ 4 ตำบลหนองนาแซง เชื่อมต่อบ้านหัวนา ตำบลบุ่งคล้า อ.เมืองชัยภูมิ จ.ชัยภูมิ (สายบ้านโนนสมบูรณ์ - บ้านหัวนา)	ประชาชนมีความสะดวกในการคมนาคมและขนส่งผลผลิตทางการเกษตรออกสู่ตลาดได้อย่างรวดเร็ว	ถนนกว้าง 4.00 เมตร ยาว 4,000.00 เมตร หนา 0.15 เมตร	8,960,000	-	-	-	-	ประชาชนมีความสะดวกในการคมนาคมและขนส่งพืชผลทางการเกษตรสู่ตลาดได้อย่างรวดเร็ว	ประชาชนมีความสะดวกในการคมนาคมและขนส่งพืชผลทางการเกษตรสู่ตลาดได้อย่างรวดเร็ว	อบต.หนองนาแซง อ.เมืองชัยภูมิ
85	ก่อสร้างถนนลาดยางผิวปูแอส - ฟัลท์ติกคอนกรีตจากบ้านหนองม่วง หมู่ที่ 4 ต.ส้มป่อย ถึง ต.โสกปลาดุก อ.หนองบัวระเหว จ.ชัยภูมิ	เพื่อให้ประชาชนได้รับความสะดวกและปลอดภัยในการใช้เส้นทางสัญจรไปมา	ช่วงที่ 1 กว้าง 8 ม. ยาว 1,2580 ม. หนา 0.04 ม. ช่วงที่ 2 กว้าง 8 ม. ยาว 1,2580 ม. หนา 0.04 ม. ช่วงที่ 3 กว้าง 8 ม. ยาว 1,2580 ม. หนา 0.04 ม.	3,680,000	3,680,000	3,680,000	3,680,000	-	ประชาชนตำบลส้มป่อยและตำบลโสกปลาดุกได้รับประโยชน์จากโครงการฯ	ประชาชนได้รับความสะดวกและปลอดภัยในการสัญจรไปมา	อบต.ส้มป่อย อ.จัตุรัส

แบบ ผ. 02/1

รายละเอียดโครงการพัฒนา

แผนพัฒนาท้องถิ่น (พ.ศ.2561-2565)

สำหรับ โครงการที่เกินศักยภาพขององค์กรปกครองส่วนท้องถิ่น

องค์การบริหารส่วนจังหวัดชัยภูมิ

ก. ยุทธศาสตร์จังหวัดที่ 1 การสร้างความเข้มแข็งทางเศรษฐกิจฐานรากและแข่งขันได้อย่างยั่งยืน

ข. ยุทธศาสตร์การพัฒนาขององค์กรปกครองส่วนท้องถิ่นในเขตจังหวัดชัยภูมิ ยุทธศาสตร์ที่ 6 การพัฒนาโครงสร้างพื้นฐานเพื่อรองรับการเป็นศูนย์กลางการตลาดและการเชื่อมโยงสู่ประเทศในประชาคมอาเซียน

5. ยุทธศาสตร์การพัฒนาโครงสร้างพื้นฐานและเพิ่มมูลค่าผลผลิตทางการเกษตร

5.9 แผนงานอุตสาหกรรมและการโยธา

ที่	โครงการ	วัตถุประสงค์	เป้าหมาย (ผลผลิตของโครงการ)	งบประมาณ 2561 (บาท)	2562 (บาท)	2563 (บาท)	2564 (บาท)	2565 (บาท)	ตัวชี้วัด (KPI)	ผลที่คาดว่าจะได้รับ	หน่วยงานรับผิดชอบหลัก
			ช่วงที่ 4 กว้าง 8 ม. ยาว 1,2580 ม. หนา 0.04 ม. พิกัด P0802105 N1737328								
86	ก่อสร้างถนน คสล.สายสระไข่น้ำ ต.กุดตุ้ม เชื่อมต่อบ้านหนองไผ่ ต.หนองไผ่ อ.เมืองชัยภูมิ จ.ชัยภูมิ (สายสระไข่น้ำ - บ้านหนองไผ่)	ประชาชนมีความสะดวกในการคมนาคมและขนส่งผลผลิตทางการเกษตรออกสู่ตลาดได้อย่างรวดเร็ว	ถนนกว้าง 4.00 เมตร ยาว 2,670.00 เมตร เมตร หนา 0.15 เมตร	5,956,000	-	-	-	-	ประชาชนมีความสะดวกในการคมนาคมและขนส่งพืชผลทางการเกษตรสู่ตลาดได้อย่างรวดเร็ว	ประชาชนมีความสะดวกในการคมนาคมและขนส่งพืชผลทางการเกษตรสู่ตลาดได้อย่างรวดเร็ว	อบต.กุดตุ้ม อ.เมืองชัยภูมิ
87	ก่อสร้างถนนลาดยางผิวปูแอส - ฟัลท์ติกคอนกรีตจากบ้านชาด หมู่ที่ 6 - บ้านปากค่ายช่องแมว หมู่ที่ 2 อ.หนองบัวระเหว จ.ชัยภูมิ	เพื่อให้ประชาชนได้รับความสะดวกและปลอดภัยในการใช้เส้นทางสัญจรไปมา	ถนนลาดยางผิวปูแอสฟัลท์ติกคอนกรีต ขนาดกว้าง 6.00 เมตร ยาว 2,000.00 เมตร หนา 0.04 เมตร	-	5,000,000	-	-	-	ประชาชนตำบลส้มป่อยและตำบลหนองบัวระเหว ได้รับประโยชน์จากโครงการฯ	ประชาชนได้รับความสะดวกและปลอดภัยในการสัญจรไปมา	อบต.ส้มป่อย อ.จัตุรัส

แบบ ผ. 02/1

รายละเอียดโครงการพัฒนา

แผนพัฒนาท้องถิ่น (พ.ศ.2561-2565)

สำหรับ โครงการที่เกินศักยภาพขององค์กรปกครองส่วนท้องถิ่น

องค์การบริหารส่วนจังหวัดชัยภูมิ

ก. ยุทธศาสตร์จังหวัดที่ 1 การสร้างความเข้มแข็งทางเศรษฐกิจฐานรากและแข่งขันได้อย่างยั่งยืน

ข. ยุทธศาสตร์การพัฒนาขององค์กรปกครองส่วนท้องถิ่นในเขตจังหวัดชัยภูมิ ยุทธศาสตร์ที่ 6 การพัฒนาโครงสร้างพื้นฐานเพื่อรองรับการเป็นศูนย์กลางการตลาดและการเชื่อมโยงสู่ประเทศในประชาคมอาเซียน

5. ยุทธศาสตร์การพัฒนาโครงสร้างพื้นฐานและเพิ่มมูลค่าผลผลิตทางการเกษตร

5.9 แผนงานอุตสาหกรรมและการโยธา

ที่	โครงการ	วัตถุประสงค์	เป้าหมาย (ผลผลิตของโครงการ)	งบประมาณ 2561 (บาท)	2562 (บาท)	2563 (บาท)	2564 (บาท)	2565 (บาท)	ตัวชี้วัด (KPI)	ผลที่คาดว่าจะได้รับ	หน่วยงานรับผิดชอบหลัก
88	ก่อสร้างถนนลาดยางแอสฟัลท์ติก บ้านโสกตลับ หมู่ที่ 2 ต.โคกสูง - บ้านขี้เหล็กใหญ่ หมู่ที่ 2 ต.รอบเมือง อ.เมืองชัยภูมิ จ.ชัยภูมิ	ประชาชนมีความสะดวกในการคมนาคมและขนส่งผลผลิตทางการเกษตรออกสู่ตลาดได้อย่างรวดเร็ว	ก่อสร้างถนนลาดยาง กว้าง 4.00 เมตร ยาว 890.00 เมตร หนา 0.04 เมตร	3,000,000	-	-	-	-	ประชาชนมีความสะดวกในการคมนาคมและขนส่งพืชผลทางการเกษตรสู่ตลาดได้รวดเร็ว	ประชาชนมีความสะดวกในการคมนาคมและขนส่งพืชผลทางการเกษตรออกสู่ตลาดได้อย่างรวดเร็ว	ทต.โคกสูง อ.เมืองชัยภูมิ
89	ก่อสร้างถนน คสล. บ้านม่วงเงาะ หมู่ที่ 4 ต.ห้วยบง เชื่อมต่อ ต.โพนทอง อ.เมืองชัยภูมิ จ.ชัยภูมิ (สายบ้านม่วงเงาะ-อ่างเก็บน้ำกิ่วคอม้าฯ)	ประชาชนมีความสะดวกในการคมนาคมและขนส่งผลผลิตทางการเกษตรออกสู่ตลาดได้อย่างรวดเร็ว	ถนนกว้าง 5.00 เมตร ยาว 3,500.00 เมตร หนา 0.15 เมตร	9,600,000	-	-	-	-	ประชาชนมีความสะดวกในการคมนาคมและขนส่งพืชผลทางการเกษตรสู่ตลาดได้อย่างรวดเร็ว	ประชาชนมีความสะดวกในการคมนาคมและขนส่งพืชผลทางการเกษตรสู่ตลาดได้อย่างรวดเร็ว	อบต.ห้วยบง อ.เมืองชัยภูมิ

แบบ ผ. 02/1

รายละเอียดโครงการพัฒนา

แผนพัฒนาท้องถิ่น (พ.ศ.2561-2565)

สำหรับ โครงการที่เกินศักยภาพขององค์กรปกครองส่วนท้องถิ่น

องค์การบริหารส่วนจังหวัดชัยภูมิ

ก. ยุทธศาสตร์จังหวัดที่ 1 การสร้างความเข้มแข็งทางเศรษฐกิจฐานรากและแข่งขันได้อย่างยั่งยืน

ข. ยุทธศาสตร์การพัฒนาขององค์กรปกครองส่วนท้องถิ่นในเขตจังหวัดชัยภูมิ ยุทธศาสตร์ที่ 6 การพัฒนาโครงสร้างพื้นฐานเพื่อรองรับการเป็นศูนย์กลางการตลาดและการเชื่อมโยงสู่ประเทศในประชาคมอาเซียน

5. ยุทธศาสตร์การพัฒนาโครงสร้างพื้นฐานและเพิ่มมูลค่าผลผลิตทางการเกษตร

5.9 แผนงานอุตสาหกรรมและการโยธา

ที่	โครงการ	วัตถุประสงค์	เป้าหมาย (ผลผลิตของโครงการ)	งบประมาณ 2561 (บาท)	2562 (บาท)	2563 (บาท)	2564 (บาท)	2565 (บาท)	ตัวชี้วัด (KPI)	ผลที่คาดว่าจะได้รับ	หน่วยงานรับผิดชอบหลัก
90	ซ่อมสร้างผิวจราจรถนนลาดยางแอสฟัลท์ติก (สายบ้านวังก้านเหลือง) บ้านวังก้านเหลือง หมู่ที่ 2 ต.บ้านค่าย เชื่อมต่อบ้านหางเรียง ต.ลุ่มลำชี อ.บ้านเขว้า จ.ชัยภูมิ	ประชาชนมีความสะดวกในการคมนาคมและขนส่งผลผลิตทางการเกษตรออกสู่ตลาดได้อย่างรวดเร็ว	ซ่อมแซมถนนลาดยางกว้าง 6.00 เมตร ยาว 1,000.00 เมตร หนา 0.04 เมตร	3,000,000	-	-	-	-	ประชาชนมีความสะดวกในการคมนาคมและขนส่งพืชผลทางการเกษตรสู่ตลาดได้อย่างรวดเร็ว	ประชาชนมีความสะดวกในการคมนาคมและขนส่งพืชผลทางการเกษตรสู่ตลาดได้อย่างรวดเร็ว	อบต.บ้านค่าย อ.เมืองชัยภูมิ
91	ปรับปรุงซ่อมแซมถนนลาดยางแอสฟัลท์ติก (สายท่าหินโงม-ซับสีทอง) บ้านท่าหินโงม ต.ท่าหินโงม เชื่อมต่อบ้านซับสีทอง ต.ซับสีทอง อ.เมืองชัยภูมิ จ.ชัยภูมิ	ประชาชนมีความสะดวกในการคมนาคมและขนส่งผลผลิตทางการเกษตรออกสู่ตลาดได้อย่างรวดเร็ว	ซ่อมแซมไหล่ถนน กว้างข้างละ 1.00 เมตร ยาว 1,000.00 เมตร หนา 0.04 เมตร	3,000,000	-	-	-	-	ประชาชนมีความสะดวกในการคมนาคมและขนส่งพืชผลทางการเกษตรสู่ตลาดได้อย่างรวดเร็ว	ประชาชนมีความสะดวกในการคมนาคมและขนส่งพืชผลทางการเกษตรสู่ตลาดได้อย่างรวดเร็ว	อบต.ท่าหินโงม อ.เมืองชัยภูมิ

แบบ ผ. 02/1

รายละเอียดโครงการพัฒนา

แผนพัฒนาท้องถิ่น (พ.ศ.2561-2565)

สำหรับ โครงการที่เกินศักยภาพขององค์กรปกครองส่วนท้องถิ่น

องค์การบริหารส่วนจังหวัดชัยภูมิ

ก. ยุทธศาสตร์จังหวัดที่ 1 การสร้างความเข้มแข็งทางเศรษฐกิจฐานรากและแข่งขันได้อย่างยั่งยืน

ข. ยุทธศาสตร์การพัฒนาขององค์กรปกครองส่วนท้องถิ่นในเขตจังหวัดชัยภูมิ ยุทธศาสตร์ที่ 6 การพัฒนาโครงสร้างพื้นฐานเพื่อรองรับการเป็นศูนย์กลางการตลาดและการเชื่อมโยงสู่ประเทศในประชาคมอาเซียน

5. ยุทธศาสตร์การพัฒนาโครงสร้างพื้นฐานและเพิ่มมูลค่าผลผลิตทางการเกษตร

5.9 แผนงานอุตสาหกรรมและการโยธา

ที่	โครงการ	วัตถุประสงค์	เป้าหมาย (ผลผลิตของโครงการ)	งบประมาณ 2561 (บาท)	2562 (บาท)	2563 (บาท)	2564 (บาท)	2565 (บาท)	ตัวชี้วัด (KPI)	ผลที่คาดว่าจะได้รับ	หน่วยงานรับผิดชอบหลัก
92	ก่อสร้างถนน คสล. บ้านโนนม่วง หมู่ที่ 7 ต.โพนทอง (สายบ้านโนนม่วง - เขต ต.บุ่งคล้า) อ.เมืองชัยภูมิ จ.ชัยภูมิ	ประชาชนมีความสะดวกในการคมนาคมและขนส่งผลผลิตทางการเกษตรออกสู่ตลาดได้อย่างรวดเร็ว	ถนนกว้าง 5.00 เมตร ยาว 4,000.00 เมตร หนา 0.15 เมตร	8,000,000	3,120,000	-	-	-	ประชาชนมีความสะดวกในการคมนาคมและขนส่งพืชผลทางการเกษตรได้เร็วขึ้นร้อยละ80	ประชาชนมีความสะดวกในการคมนาคมและขนส่งพืชผลทางการเกษตรสู่ตลาดได้อย่างรวดเร็ว	อบต.โพนทอง อ.เมืองชัยภูมิ
93	ก่อสร้างถนน คสล. บ้านโนนหว้านไพร หมู่ที่ 4 ต.ชีลอง เชื่อมต่อ บ้านปึกคงคา ต.หนองนาแซง อ.เมืองชัยภูมิ จ.ชัยภูมิ (สายบ้านโนนหว้านไพร - บ้านปึกคงคา)	ประชาชนมีความสะดวกในการคมนาคมและขนส่งพืชผลทางการเกษตรได้อย่างรวดเร็ว	ถนนกว้าง 4.00 เมตร ยาว 1,800.00 เมตร หนา 0.15 เมตร	3,960,000	-	-	-	-	ประชาชนมีความสะดวกในการคมนาคมและขนส่งพืชผลทางการเกษตรได้เร็วขึ้นร้อยละ 25	ประชาชนมีความสะดวกในการคมนาคมและขนส่งพืชผลทางการเกษตรสู่ตลาดได้อย่างรวดเร็ว	ทต.ชีลอง อ.เมืองชัยภูมิ

แบบ ผ. 02/1

รายละเอียดโครงการพัฒนา

แผนพัฒนาท้องถิ่น (พ.ศ.2561-2565)

สำหรับ โครงการที่เกินศักยภาพขององค์กรปกครองส่วนท้องถิ่น

องค์การบริหารส่วนจังหวัดชัยภูมิ

ก. ยุทธศาสตร์จังหวัดที่ 1 การสร้างความเข้มแข็งทางเศรษฐกิจฐานรากและแข่งขันได้อย่างยั่งยืน

ข. ยุทธศาสตร์การพัฒนาขององค์กรปกครองส่วนท้องถิ่นในเขตจังหวัดชัยภูมิ ยุทธศาสตร์ที่ 6 การพัฒนาโครงสร้างพื้นฐานเพื่อรองรับการเป็นศูนย์กลางการตลาดและการเชื่อมโยงสู่ประเทศในประชาคมอาเซียน

5. ยุทธศาสตร์การพัฒนาโครงสร้างพื้นฐานและเพิ่มมูลค่าผลผลิตทางการเกษตร

5.9 แผนงานอุตสาหกรรมและการโยธา

ที่	โครงการ	วัตถุประสงค์	เป้าหมาย (ผลผลิตของโครงการ)	งบประมาณ 2561 (บาท)	2562 (บาท)	2563 (บาท)	2564 (บาท)	2565 (บาท)	ตัวชี้วัด (KPI)	ผลที่คาดว่าจะได้รับ	หน่วยงานรับผิดชอบหลัก
94	ปรับปรุงถนนลาดยาง สายทางชย.ถ 1-0021 บ้านไทรงาม-บ้านหนองแดงน้อย อ.คอนสวรรค์ จ.ชัยภูมิ	เพื่ออำนวยความสะดวกในการสัญจร การขนส่งสินค้าและผลผลิตทางการเกษตร	<u>สภาพเดิม</u> ถนนลาดยาง กว้าง 8.00 เมตร ระยะทางตลอดสาย 17.00 กม. <u>ดำเนินการ</u> ผิวปูพาราแอสฟัลท์คอนกรีต ดำเนินการโดยวิธี RECYCLING กว้าง 6.00 เมตร ยาว 2,425.00 เมตร ไหล่ทางกว้างข้างละ 1.00 เมตร หนา 0.04 เมตร พื้นที่รวมไม่น้อยกว่า 19,400.00ตารางเมตร <u>พิกัด</u> เริ่มต้นซ้าย N 15.9225899999999 E 102.2037500000000 เริ่มต้นขวา N15.9225055555555 E 102.2037999999999 สิ้นสุดซ้าย N 15.9282933333333 E 102.2241700000000 สิ้นสุดขวา N 15.9282022222222 E 102.2241522222222	9,991,000	-	-	-	-	ราษฎร บ้านไทรงามบ้านหนองแดงน้อย อ.คอนสวรรค์ และผู้สัญจรพื้นที่ใกล้เคียงได้รับความสะดวกในการสัญจร ไป-มา และขนส่งสินค้าทางการเกษตร ไม่น้อยกว่า ร้อยละ 80	ถนนมีสภาพดีขึ้น และราษฎรได้รับความสะดวกในการสัญจร การขนส่งสินค้าและผลผลิตทางการเกษตร	อบจ.ชัยภูมิ

แบบ ผ. 02/1

รายละเอียดโครงการพัฒนา

แผนพัฒนาท้องถิ่น (พ.ศ.2561-2565)

สำหรับ โครงการที่เกินศักยภาพขององค์กรปกครองส่วนท้องถิ่น

องค์การบริหารส่วนจังหวัดชัยภูมิ

ก. ยุทธศาสตร์จังหวัดที่ 1 การสร้างความเข้มแข็งทางเศรษฐกิจฐานรากและแข่งขันได้อย่างยั่งยืน

ข. ยุทธศาสตร์การพัฒนาขององค์กรปกครองส่วนท้องถิ่นในเขตจังหวัดชัยภูมิ ยุทธศาสตร์ที่ 6 การพัฒนาโครงสร้างพื้นฐานเพื่อรองรับการเป็นศูนย์กลางการตลาดและการเชื่อมโยงสู่ประเทศในประชาคมอาเซียน

5. ยุทธศาสตร์การพัฒนาโครงสร้างพื้นฐานและเพิ่มมูลค่าผลผลิตทางการเกษตร

5.9 แผนงานอุตสาหกรรมและการโยธา

ที่	โครงการ	วัตถุประสงค์	เป้าหมาย (ผลผลิตของโครงการ)	งบประมาณ 2561 (บาท)	2562 (บาท)	2563 (บาท)	2564 (บาท)	2565 (บาท)	ตัวชี้วัด (KPI)	ผลที่คาดว่าจะได้รับ	หน่วยงานรับผิดชอบหลัก
95	ปรับปรุงถนนลาดยางสายทาง ชย.ถ 1-0081 บ้านนาโจด-บ้านหนองปลาปิ่ง อ.คอนสวรรค์ จ.ชัยภูมิ	เพื่ออำนวยความสะดวกในการสัญจร การขนส่งสินค้าและผลผลิตทางการเกษตร	<u>สภาพเดิม</u> ถนนลาดยาง กว้าง 8.0 ระยะทางตลอดสาย 10.577 กม. <u>ดำเนินการ</u> ผิวปูพาราแอสฟัลท์คอนกรีต ดำเนินการโดยวิธี RECYCLING กว้าง 6.00 เมตรยาว 3,000.00 เมตร หนา 0.04 เมตร พื้นที่รวมไม่น้อยกว่า 18,000.00 ตารางเมตร <u>พิกัด</u> เริ่มต้นซ้าย N 15.9944066666666 E 102.3589500000000 เริ่มต้นขวา N15.9944377777777 E 102.3590011111111 สิ้นสุดซ้าย N 16.0142677777777 E 102.3454899999999 สิ้นสุดขวา N 16.0143400000000 E 102.3455355555555	9,304,000	-	-	-	-	ราษฎร บ้านนาโจด บ้านหนองปลาปิ่ง อ.คอนสวรรค์ และผู้สัญจรพื้นที่ใกล้เคี ได้รับความสะดวกในกา สัญจร ไป-มา และขนส สินค้าทางการเกษตร ไม่น้อยกว่า ร้อยละ 80	ถนนมีสภาพดีขึ้น และราษฎรได้รับความสะดวกในการสัญจร การขนส่งสินค้าและผลผลิตทางการเกษตร	อบจ.ชัยภูมิ

แบบ ผ. 02/1

รายละเอียดโครงการพัฒนา

แผนพัฒนาท้องถิ่น (พ.ศ.2561-2565)

สำหรับ โครงการที่เกินศักยภาพขององค์กรปกครองส่วนท้องถิ่น

องค์การบริหารส่วนจังหวัดชัยภูมิ

ก. ยุทธศาสตร์จังหวัดที่ 1 การสร้างความเข้มแข็งทางเศรษฐกิจฐานรากและแข่งขันได้อย่างยั่งยืน

ข. ยุทธศาสตร์การพัฒนาขององค์กรปกครองส่วนท้องถิ่นในเขตจังหวัดชัยภูมิ ยุทธศาสตร์ที่ 6 การพัฒนาโครงสร้างพื้นฐานเพื่อรองรับการเป็นศูนย์กลางการตลาดและการเชื่อมโยงสู่ประเทศในประชาคมอาเซียน

5. ยุทธศาสตร์การพัฒนาโครงสร้างพื้นฐานและเพิ่มมูลค่าผลผลิตทางการเกษตร

5.9 แผนงานอุตสาหกรรมและการโยธา

ที่	โครงการ	วัตถุประสงค์	เป้าหมาย (ผลผลิตของโครงการ)	งบประมาณ 2561 (บาท)	2562 (บาท)	2563 (บาท)	2564 (บาท)	2565 (บาท)	ตัวชี้วัด (KPI)	ผลที่คาดว่าจะได้รับ	หน่วยงานรับผิดชอบหลัก
96	ซ่อมสร้างถนนลาดยาง สายทาง ชย.ถ 1-0022 บ้านวังก้านเหลือง-บ้านโนนน้อย อ.เมือง จ.ชัยภูมิ	เพื่ออำนวยความสะดวกในการสัญจร การขนส่งสินค้าและผลผลิตทางการเกษตร	<u>สภาพเดิม</u> ถนนลาดยาง กว้าง 8.00 เมตร ระยะทางตลอดสาย 9.90 กม. ดำเนินการ ผิวปูพาราแอสฟัลท์คอนกรีต ดำเนินการโดยวิธี RECYCLING (ช่วง1) กว้าง 6.00 เมตร ยาว 1,250.00 เมตร หนา 0.04 เมตร (ช่วง2) กว้าง 6.00 เมตร ยาว 660.00 เมตร หนา 0.04 เมตร (ช่วง3) กว้าง 6.00 เมตร ยาว 490.00 เมตร หนา 0.04 เมตร พื้นที่รวมไม่น้อยกว่า 14,400.00 ตารางเมตร <u>พิกัด</u> เริ่มต้นซ้าย N 15.6970711111111 E 102.0019988888888 เริ่มต้นขวา N15.6971277777777 E102.0020466666666 สิ้นสุดซ้าย N15.680665555555 E101.9609522222222 สิ้นสุดขวา N 15.680726666666 E101.9609488888888	7,717,000	-	-	-	-	ราษฎร บ้านวังก้านเหลือ บ้านโนนน้อย อ.เมือง และผู้สัญจรพื้นที่ใกล้เคี ได้รับความสะดวกในกา สัญจร ไป-มา และขนส สินค้าทางการเกษตร ไม่น้อยกว่า ร้อยละ 80	ถนนมีสภาพดีขึ้น และราษฎรได้รับ ความสะดวกในการ สัญจร การขนส่งสินค้า และผลผลิตทาง การเกษตร	อบจ.ชัยภูมิ

แบบ ผ. 02/1

รายละเอียดโครงการพัฒนา

แผนพัฒนาท้องถิ่น (พ.ศ.2561-2565)

สำหรับ โครงการที่เกินศักยภาพขององค์กรปกครองส่วนท้องถิ่น

องค์การบริหารส่วนจังหวัดชัยภูมิ

ก. ยุทธศาสตร์จังหวัดที่ 1 การสร้างความเข้มแข็งทางเศรษฐกิจฐานรากและแข่งขันได้อย่างยั่งยืน

ข. ยุทธศาสตร์การพัฒนาขององค์กรปกครองส่วนท้องถิ่นในเขตจังหวัดชัยภูมิ ยุทธศาสตร์ที่ 6 การพัฒนาโครงสร้างพื้นฐานเพื่อรองรับการเป็นศูนย์กลางการตลาดและการเชื่อมโยงสู่ประเทศในประชาคมอาเซียน

5. ยุทธศาสตร์การพัฒนาโครงสร้างพื้นฐานและเพิ่มมูลค่าผลผลิตทางการเกษตร

5.9 แผนงานอุตสาหกรรมและการโยธา

ที่	โครงการ	วัตถุประสงค์	เป้าหมาย (ผลผลิตของโครงการ)	งบประมาณ 2561 (บาท)	2562 (บาท)	2563 (บาท)	2564 (บาท)	2565 (บาท)	ตัวชี้วัด (KPI)	ผลที่คาดว่าจะได้รับ	หน่วยงานรับผิดชอบหลัก
97	ปรับปรุงถนนลาดยางสายทาง ชย.ถ 1-0028 บ้านแท่น-บ้านวังหิน อ.บ้านแท่น จ.ชัยภูมิ	เพื่ออำนวยความสะดวกในการสัญจร การขนส่งสินค้าและผลผลิตทางการเกษตร	<u>สภาพเดิม</u> ถนนลาดยาง กว้าง 8.00 เมตร ระยะทางตลอดสาย 5.69 กม. <u>ดำเนินการ</u> ผิวปูพาราแอสฟัลท์คอนกรีต ดำเนินการโดยวิธี RECYCLING ช่วง1) กว้าง 6.00 เมตร ยาว 1,670.00 เมตร ไหล่ทางข้างละ 1.00 เมตร หนา 0.04 เมตร (ช่วง2) กว้าง 6.00 เมตร ยาว 1,085.00 เมตร หนา 0.04 เมตร พื้นที่รวมไม่น้อยกว่า 19,870.00 ตารางเมตร <u>พิกัด</u> เริ่มต้นซ้าย N16.3807066666666 E102.3622366666666 เริ่มต้นขวา N16.3806822222222 E102.3621511111111 สิ้นสุดซ้าย N16.368840000000 E102.3795944444444 สิ้นสุดขวา N16.3688811111111 E102.3796077777777	9,996,000	-	-	-	-	ราษฎรบ้านแท่นบ้านวัอ.บ้านแท่นและผู้สัญจรพื้นที่ใกล้เคีได้รับความสะดวกในกาสัญจร ไป-มา และขนสสินค้าทางการเกษตรไม่น้อยกว่า ร้อยละ 80	ถนนมีสภาพดีขึ้นและราษฎรได้รับความสะดวกในการสัญจร การขนส่งสินค้าและผลผลิตทางการเกษตร	อบจ.ชัยภูมิ

แบบ ผ. 02/1

รายละเอียดโครงการพัฒนา

แผนพัฒนาท้องถิ่น (พ.ศ.2561-2565)

สำหรับ โครงการที่เกินศักยภาพขององค์กรปกครองส่วนท้องถิ่น

องค์การบริหารส่วนจังหวัดชัยภูมิ

ก. ยุทธศาสตร์จังหวัดที่ 1 การสร้างความเข้มแข็งทางเศรษฐกิจฐานรากและแข่งขันได้อย่างยั่งยืน

ข. ยุทธศาสตร์การพัฒนาขององค์กรปกครองส่วนท้องถิ่นในเขตจังหวัดชัยภูมิ ยุทธศาสตร์ที่ 6 การพัฒนาโครงสร้างพื้นฐานเพื่อรองรับการเป็นศูนย์กลางการตลาดและการเชื่อมโยงสู่ประเทศในประชาคมอาเซียน

5. ยุทธศาสตร์การพัฒนาโครงสร้างพื้นฐานและเพิ่มมูลค่าผลผลิตทางการเกษตร

5.9 แผนงานอุตสาหกรรมและการโยธา

ที่	โครงการ	วัตถุประสงค์	เป้าหมาย (ผลผลิตของโครงการ)	งบประมาณ 2561 (บาท)	2562 (บาท)	2563 (บาท)	2564 (บาท)	2565 (บาท)	ตัวชี้วัด (KPI)	ผลที่คาดว่าจะได้รับ	หน่วยงานรับผิดชอบหลัก
98	ปรับปรุงถนนลาดยางสายทาง ชย.ถ 1-0048 บ้านโคกสะอาด-บ้านหัวคูสระ อ.ภูเขียว จ.ชัยภูมิ	เพื่ออำนวยความสะดวกในการสัญจร การขนส่งสินค้าและผลผลิตทางการเกษตร	<u>สภาพเดิม</u> ถนนลาดยาง กว้าง 8.00 เมตร ระยะทางตลอดสาย 6.074 กม. <u>ดำเนินการ</u> ผิวปูพาราแอสฟัลท์คอนกรีต ดำเนินการโดยวิธี RECYCLING กว้าง 6.00 เมตร ยาว 2,555.00 เมตร ไหล่ทางข้างละ 1.00 เมตร หนา 0.04 เมตร พื้นที่รวมไม่น้อยกว่า 20,440.00 ตารางเมตร <u>พิกัด</u> เริ่มต้นซ้าย N16.4881355555555 E102.1245099999999 เริ่มต้นขวา N16.4881955555555 E102.1245188888888 สิ้นสุดซ้าย N16.4865244444444 E102.1029188888888 สิ้นสุดขวา N16.4866044444444 E102.1028988888888	9,998,000	-	-	-	-	ราษฎรบ้านโคกสะอาด บ้านหัวคูสระ อ.ภูเขียว และผู้สัญจรพื้นที่ใกล้เคี ได้รับความสะดวกในกา สัญจร ไป-มา และขนส สินค้าทางการเกษตร ไม่น้อยกว่า ร้อยละ 80	ถนนมีสภาพดีขึ้น และราษฎรได้รับความสะดวกในการสัญจร การขนส่งสินค้าและผลผลิตทางการเกษตร	อบจ.ชัยภูมิ

แบบ ผ. 02/1

รายละเอียดโครงการพัฒนา

แผนพัฒนาท้องถิ่น (พ.ศ.2561-2565)

สำหรับ โครงการที่เกินศักยภาพขององค์กรปกครองส่วนท้องถิ่น

องค์การบริหารส่วนจังหวัดชัยภูมิ

ก. ยุทธศาสตร์จังหวัดที่ 1 การสร้างความเข้มแข็งทางเศรษฐกิจฐานรากและแข่งขันได้อย่างยั่งยืน

ข. ยุทธศาสตร์การพัฒนาขององค์กรปกครองส่วนท้องถิ่นในเขตจังหวัดชัยภูมิ ยุทธศาสตร์ที่ 6 การพัฒนาโครงสร้างพื้นฐานเพื่อรองรับการเป็นศูนย์กลางการตลาดและการเชื่อมโยงสู่ประเทศในประชาคมอาเซียน

5. ยุทธศาสตร์การพัฒนาโครงสร้างพื้นฐานและเพิ่มมูลค่าผลผลิตทางการเกษตร

5.9 แผนงานอุตสาหกรรมและการโยธา

ที่	โครงการ	วัตถุประสงค์	เป้าหมาย (ผลผลิตของโครงการ)	งบประมาณ 2561 (บาท)	2562 (บาท)	2563 (บาท)	2564 (บาท)	2565 (บาท)	ตัวชี้วัด (KPI)	ผลที่คาดว่าจะได้รับ	หน่วยงานรับผิดชอบหลัก
99	ปรับปรุงถนนลาดยางสายทาง ชย.ถ 1-0053 บ้านหนองสองห้อง - บ้านโนนข่า อ.ภูเขียว จ.ชัยภูมิ (ระยะที่1)	เพื่ออำนวยความสะดวกในการสัญจร การขนส่งสินค้าและผลผลิตทางการเกษตร	<u>สภาพเดิม</u> ถนนลาดยาง กว้าง 8.00 เมตร ระยะทางตลอด ดำเนินการ ผิวปูพาราแอสฟัลท์คอ ดำเนินการโดยวิธี RECYCLING ก เมตร ยาว 3,350 เมตร หนา 0.04 เมตร พื้นที่รวมไม่น้อยกว่า 20,100.00 ตารางเมตร <u>พิกัด</u> เริ่มต้นซ้าย N16.4272511111111 E102.1598200000000 เริ่มต้นขวา N16.4272100000000 E102.1598788888888 สิ้นสุดซ้าย N16.4497622222222 E102.1701344444444 สิ้นสุดขวา N16.4497577777777 E102.1702000000000	9,964,000 (60: 9,964,000) (59: 12,760,000) (58: 3,000,000)	-	-	-	-	ราษฎรบ้านหนองสองห บ้านโนนข่า อ.ภูเขียว และผู้สัญจรพื้นที่ใกล้เคี ได้รับความสะดวกในกา สัญจร ไป-มา และขนส สินค้าทางการเกษตร ไม่น้อยกว่า ร้อยละ 80	ถนนมีสภาพดีขึ้น และราษฎรได้รับ ความสะดวกในการ สัญจร การขนส่งสินค้า และผลผลิตทาง การเกษตร	อบจ.ชัยภูมิ

แบบ ผ. 02/1

รายละเอียดโครงการพัฒนา

แผนพัฒนาท้องถิ่น (พ.ศ.2561-2565)

สำหรับ โครงการที่เกินศักยภาพขององค์กรปกครองส่วนท้องถิ่น

องค์การบริหารส่วนจังหวัดชัยภูมิ

ก. ยุทธศาสตร์จังหวัดที่ 1 การสร้างความเข้มแข็งทางเศรษฐกิจฐานรากและแข่งขันได้อย่างยั่งยืน

ข. ยุทธศาสตร์การพัฒนาขององค์กรปกครองส่วนท้องถิ่นในเขตจังหวัดชัยภูมิ ยุทธศาสตร์ที่ 6 การพัฒนาโครงสร้างพื้นฐานเพื่อรองรับการเป็นศูนย์กลางการตลาดและการเชื่อมโยงสู่ประเทศในประชาคมอาเซียน

5. ยุทธศาสตร์การพัฒนาโครงสร้างพื้นฐานและเพิ่มมูลค่าผลผลิตทางการเกษตร

5.9 แผนงานอุตสาหกรรมและการโยธา

ที่	โครงการ	วัตถุประสงค์	เป้าหมาย (ผลผลิตของโครงการ)	งบประมาณ 2561 (บาท)	2562 (บาท)	2563 (บาท)	2564 (บาท)	2565 (บาท)	ตัวชี้วัด (KPI)	ผลที่คาดว่าจะได้รับ	หน่วยงานรับผิดชอบหลัก
100	ปรับปรุงถนนลาดยางสายทาง ชย.ถ1-0064 บ้านโนนเหม่า-บ้านหนองหอยปัง อ.หนองบัวแดง จ.ชัยภูมิ(ระยะที่1)	เพื่ออำนวยความสะดวกในการสัญจร การขนส่งสินค้าและผลผลิตทางการเกษตร	<u>สภาพเดิม</u> ถนนลาดยาง กว้าง 8.00 เมตร ระยะทางตลอดสาย 23.35 กม. ดำเนินการ ผิวปูพาราแอสฟัลท์คอ59: 8,000,000) ดำเนินการโดยวิธี RECYCLING (ช่วงที่1) กว้าง 6.00 เมตร ยาว 850.00 เมตร หนา 0.04 เมตร (ช่วงที่2) กว้าง 6.00 เมตร ยาว 1,740.00 เมตร ไหล่ทางกว้างข้างละ 1.00 เมตร หนา 0.04 เมตรพื้นที่รวมไม่น้อยกว่า 19,020.00 ตารางเมตร <u>พิกัด</u> เริ่มต้นซ้าย N16.1421477777777 E101.5776544444444 เริ่มต้นขวา N16.1421711111111 E101.5775611111111 สิ้นสุดซ้าย N16.1275455555555 E101.5604633333333 สิ้นสุดขวา N16.1275666666666 E101.5604299999999	9,994,000	-	-	-	-	ราษฎรบ้านโนนเหม่า บ้านหนองหอยปัง อ.หนองบัวแดง และผู้สัญจรพื้นที่ใกล้เคี ได้รับความสะดวกในกา สัญจร ไป-มา และขนส สินค้าทางการเกษตร ไม่น้อยกว่า ร้อยละ 80	ถนนมีสภาพดีขึ้น และราษฎรได้รับความสะดวกในการสัญจร การขนส่งสินค้าและผลผลิตทางการเกษตร	อบจ.ชัยภูมิ

แบบ ผ. 02/1

รายละเอียดโครงการพัฒนา

แผนพัฒนาท้องถิ่น (พ.ศ.2561-2565)

สำหรับ โครงการที่เกินศักยภาพขององค์กรปกครองส่วนท้องถิ่น

องค์การบริหารส่วนจังหวัดชัยภูมิ

ก. ยุทธศาสตร์จังหวัดที่ 1 การสร้างความเข้มแข็งทางเศรษฐกิจฐานรากและแข่งขันได้อย่างยั่งยืน

ข. ยุทธศาสตร์การพัฒนาขององค์กรปกครองส่วนท้องถิ่นในเขตจังหวัดชัยภูมิ ยุทธศาสตร์ที่ 6 การพัฒนาโครงสร้างพื้นฐานเพื่อรองรับการเป็นศูนย์กลางการตลาดและการเชื่อมโยงสู่ประเทศในประชาคมอาเซียน

5. ยุทธศาสตร์การพัฒนาโครงสร้างพื้นฐานและเพิ่มมูลค่าผลผลิตทางการเกษตร

5.9 แผนงานอุตสาหกรรมและการโยธา

ที่	โครงการ	วัตถุประสงค์	เป้าหมาย (ผลผลิตของโครงการ)	งบประมาณ 2561 (บาท)	2562 (บาท)	2563 (บาท)	2564 (บาท)	2565 (บาท)	ตัวชี้วัด (KPI)	ผลที่คาดว่าจะได้รับ	หน่วยงานรับผิดชอบหลัก
101	ปรับปรุงถนนลาดยางสายทาง ชย.ถ 1-0064 บ้านโนนเหม่า-บ้านหนองหอยปัง (ระยะที่2)	เพื่ออำนวยความสะดวกในการสัญจร การขนส่งสินค้าและผลผลิตทางการเกษตร	<u>สภาพเดิม</u> ถนนลาดยาง กว้าง 8.00 เมตร ระยะทางตลอดดำเนินการ ผิวปูพาราแอสฟัลท์คอ ดำเนินการโดยวิธี RECYCLING (ช่วงที่1) กว้าง 6.00 เมตร ยาว 410.00 เมตร ไหล่ทางกว้างข้างละ 1.00 เมตรหนา 0.04 เมตร (ช่วงที่2) กว้าง 6.00 เมตร ยาว 1,970.00 เมตร ไหล่ทางกว้างข้างละ 1.00 เมตร หนา 0.04 เมตรพื้นที่รวมไม่น้อยกว่า 19,040.00 ตารางเมตร <u>พิกัด</u> เริ่มต้นซ้าย N16.1275455555555 E101.5604633333333 เริ่มต้นขวา N16.1275666666666 E101.5604299999999 สิ้นสุดซ้าย N16.1128900000000 E101.5441855555555 สิ้นสุดขวา N16.1129133333333 E101.5441255555555	9,988,000 (60: 12,488,000) (59: 8,000,000)	-	-	-	-	ราษฎรบ้านโนนเหม่า บ้านหนองหอยปัง อ.หนองบัวแดง และผู้สัญจรพื้นที่ใกล้เคี ได้รับความสะดวกในก สัญจร ไป-มา และขนส สินค้าทางการเกษตร ไม่น้อยกว่า ร้อยละ 80	ถนนมีสภาพดีขึ้น และราษฎรได้รับความสะดวกในการสัญจร การขนส่งสินค้าและผลผลิตทางการเกษตร	อบจ.ชัยภูมิ

แบบ ผ. 02/1

รายละเอียดโครงการพัฒนา

แผนพัฒนาท้องถิ่น (พ.ศ.2561-2565)

สำหรับ โครงการที่เกินศักยภาพขององค์กรปกครองส่วนท้องถิ่น

องค์การบริหารส่วนจังหวัดชัยภูมิ

ก. ยุทธศาสตร์จังหวัดที่ 1 การสร้างความเข้มแข็งทางเศรษฐกิจฐานรากและแข่งขันได้อย่างยั่งยืน

ข. ยุทธศาสตร์การพัฒนาขององค์กรปกครองส่วนท้องถิ่นในเขตจังหวัดชัยภูมิ ยุทธศาสตร์ที่ 6 การพัฒนาโครงสร้างพื้นฐานเพื่อรองรับการเป็นศูนย์กลางการตลาดและการเชื่อมโยงสู่ประเทศในประชาคมอาเซียน

5. ยุทธศาสตร์การพัฒนาโครงสร้างพื้นฐานและเพิ่มมูลค่าผลผลิตทางการเกษตร

5.9 แผนงานอุตสาหกรรมและการโยธา

ที่	โครงการ	วัตถุประสงค์	เป้าหมาย (ผลผลิตของโครงการ)	งบประมาณ 2561 (บาท)	2562 (บาท)	2563 (บาท)	2564 (บาท)	2565 (บาท)	ตัวชี้วัด (KPI)	ผลที่คาดว่าจะได้รับ	หน่วยงานรับผิดชอบหลัก
102	ปรับปรุงถนนลาดยาง สายทาง ชย.ถ 1-0041 แยก ทล.201-บ้านหนองคอนไทย อ.ภูเขียว จ.ชัยภูมิ (ระยะที่1)	เพื่ออำนวยความสะดวกในการสัญจร การขนส่งสินค้าและผลผลิตทางการเกษตร	<u>สภาพเดิม</u> ถนนลาดยาง กว้าง 8.0 ระยะทางตลอดสาย 5.578 กม. <u>ดำเนินการ</u> ผิวปูพาราแอสฟัลท์คอนกรีต ดำเนินการโดยวิธี RECYCLING กว้าง 6.00 เมตร ยาว 2,540.00 เมตร ไหล่ทางกว้าง ข้างละ 1.00 เมตร หนา 0.04 เมตร พื้นที่รวมไม่น้อยกว่า 20,320.00 ตารางเมตร <u>พิกัด</u> เริ่มต้นซ้าย N16.4403633333333 E102.1408022222222 เริ่มต้นขวา N16.4403022222222 E102.1407566666666 สิ้นสุดซ้าย N16.4342622222222 E102.1633622222222 สิ้นสุดขวา N16.434203333333 E102.1633533333333	9,995,000 (60: 9,995,000)	-	-	-	-	ราษฎรบ้านหนองคอน อ.ภูเขียว และผู้สัญจรพื้นที่ใกล้เ ได้รับความสะดวกในก สัญจร ไป-มา และขนส สินค้าทางการเกษตร ไม่น้อยกว่า ร้อยละ 80	ถนนมีสภาพดีขึ้น และราษฎรได้รับ ความสะดวกในการ สัญจร การขนส่งสินค้า และผลผลิตทาง การเกษตร	อบจ.ชัยภูมิ

แบบ ผ. 02/1

รายละเอียดโครงการพัฒนา

แผนพัฒนาท้องถิ่น (พ.ศ.2561-2565)

สำหรับ โครงการที่เกินศักยภาพขององค์กรปกครองส่วนท้องถิ่น

องค์การบริหารส่วนจังหวัดชัยภูมิ

ก. ยุทธศาสตร์จังหวัดที่ 1 การสร้างความเข้มแข็งทางเศรษฐกิจฐานรากและแข่งขันได้อย่างยั่งยืน

ข. ยุทธศาสตร์การพัฒนาขององค์กรปกครองส่วนท้องถิ่นในเขตจังหวัดชัยภูมิ ยุทธศาสตร์ที่ 6 การพัฒนาโครงสร้างพื้นฐานเพื่อรองรับการเป็นศูนย์กลางการตลาดและการเชื่อมโยงสู่ประเทศในประชาคมอาเซียน

5. ยุทธศาสตร์การพัฒนาโครงสร้างพื้นฐานและเพิ่มมูลค่าผลผลิตทางการเกษตร

5.9 แผนงานอุตสาหกรรมและการโยธา

ที่	โครงการ	วัตถุประสงค์	เป้าหมาย (ผลผลิตของโครงการ)	งบประมาณ 2561 (บาท)	2562 (บาท)	2563 (บาท)	2564 (บาท)	2565 (บาท)	ตัวชี้วัด (KPI)	ผลที่คาดว่าจะได้รับ	หน่วยงานรับผิดชอบหลัก
103	ปรับปรุงถนนลาดยาง สายทาง ชย.ถ 1-0029 บ้านหนองชาติ-บ้านโนนเขวา อ.คอนสวรรค์ จ.ชัยภูมิ	เพื่ออำนวยความสะดวกในการสัญจร การขนส่งสินค้าและผลผลิตทางการเกษตร	<u>สภาพเดิม</u> ถนนลาดยาง กว้าง 8.00 เมตร ระยะทางตลอดดำเนินการ ผิวปูพาราแอสฟัลท์คอนกรีต ดำเนินการโดยวิธี RECYCLING กว้าง 6.00 เมตร ยาว 3,230.00 เมตร หนา 0.04 เมตร พื้นที่รวมไม่น้อยกว่า 19,380.00 ตารางเมตร <u>พิกัด</u> เริ่มต้นซ้าย N 15.9196033333333 E102.2934588888888 เริ่มต้นขวา N15.9195677777777 E102.2933966666666 สิ้นสุดซ้าย N15.8950877777777 E102.3062111111111 สิ้นสุดขวา N15.895085555555 E102.3061433333333	9,998,000 (60: 9,998,000)	-	-	-	-	ราษฎรบ้านหนองชาติ บ้านโนนเขวา อ.คอนสวรรค์ และผู้สัญจรพื้นที่ใกล้เคี ได้รับความสะดวกในก สัญจร ไป-มา และขนส สินค้าทางการเกษตร ไม่น้อยกว่า ร้อยละ 80	ถนนมีสภาพดีขึ้น และราษฎรได้รับความสะดวกในการสัญจร การขนส่งสินค้าและผลผลิตทางการเกษตร	อบจ.ชัยภูมิ

แบบ ผ. 02/1

รายละเอียดโครงการพัฒนา

แผนพัฒนาท้องถิ่น (พ.ศ.2561-2565)

สำหรับ โครงการที่เกินศักยภาพขององค์กรปกครองส่วนท้องถิ่น

องค์การบริหารส่วนจังหวัดชัยภูมิ

ก. ยุทธศาสตร์จังหวัดที่ 1 การสร้างความเข้มแข็งทางเศรษฐกิจฐานรากและแข่งขันได้อย่างยั่งยืน

ข. ยุทธศาสตร์การพัฒนาขององค์กรปกครองส่วนท้องถิ่นในเขตจังหวัดชัยภูมิ ยุทธศาสตร์ที่ 6 การพัฒนาโครงสร้างพื้นฐานเพื่อรองรับการเป็นศูนย์กลางการตลาดและการเชื่อมโยงสู่ประเทศในประชาคมอาเซียน

5. ยุทธศาสตร์การพัฒนาโครงสร้างพื้นฐานและเพิ่มมูลค่าผลผลิตทางการเกษตร

5.9 แผนงานอุตสาหกรรมและการโยธา

ที่	โครงการ	วัตถุประสงค์	เป้าหมาย (ผลผลิตของโครงการ)	งบประมาณ 2561 (บาท)	2562 (บาท)	2563 (บาท)	2564 (บาท)	2565 (บาท)	ตัวชี้วัด (KPI)	ผลที่คาดว่าจะได้รับ	หน่วยงานรับผิดชอบหลัก
104	ปรับปรุงถนนลาดยาง สายทาง ชย.ถ 1-0020 บ้านหนองบัวขาว-บ้านโสกตลับ อ.เมือง จ.ชัยภูมิ (ระยที่1)	เพื่ออำนวยความสะดวกในการสัญจร การขนส่งสินค้าและผลผลิตทางการเกษตร	<u>สภาพเดิม</u> ถนนลาดยาง กว้าง 8.00 เมตร ระยะทางตลอดสาย 4.369 กม. ดำเนินการ ผิวปูพาราแอสฟัลท์คอนกรีต ดำเนินการโดยวิธี RECYCLING กว้าง 6.00 เมตร ยาว 3,158.00 เมตร หนา 0.04 เมตร พื้นที่รวมไม่น้อยกว่า 18,948.00 ตารางเมตร <u>พิกัด</u> เริ่มต้นซ้าย N15.7862122222222 E101.9594333333333 เริ่มต้นขวา N15.7862077777777 E101.9595055555555 สิ้นสุดซ้าย N15.8116777777777 E101.9690799999999 สิ้นสุดขวา N15.8116711111111 E101.9691200000000	9,998,000	-	-	-	-	ราษฎรบ้านหนองบัวขา บ้านโสกตลับ อ.เมือง และผู้สัญจรพื้นที่ใกล้เ ได้รับความสะดวกในก สัญจร ไป-มา และขนส สินค้าทางการเกษตร ไม่น้อยกว่า ร้อยละ 80	ถนนมีสภาพดีขึ้น และราษฎรได้รับ ความสะดวกในการ สัญจร การขนส่งสินค้า และผลผลิตทาง การเกษตร	อบจ.ชัยภูมิ

แบบ ผ. 02/1

รายละเอียดโครงการพัฒนา

แผนพัฒนาท้องถิ่น (พ.ศ.2561-2565)

สำหรับ โครงการที่เกินศักยภาพขององค์กรปกครองส่วนท้องถิ่น

องค์การบริหารส่วนจังหวัดชัยภูมิ

ก. ยุทธศาสตร์จังหวัดที่ 1 การสร้างความเข้มแข็งทางเศรษฐกิจฐานรากและแข่งขันได้อย่างยั่งยืน

ข. ยุทธศาสตร์การพัฒนาขององค์กรปกครองส่วนท้องถิ่นในเขตจังหวัดชัยภูมิ ยุทธศาสตร์ที่ 6 การพัฒนาโครงสร้างพื้นฐานเพื่อรองรับการเป็นศูนย์กลางการตลาดและการเชื่อมโยงสู่ประเทศในประชาคมอาเซียน

5. ยุทธศาสตร์การพัฒนาโครงสร้างพื้นฐานและเพิ่มมูลค่าผลผลิตทางการเกษตร

5.9 แผนงานอุตสาหกรรมและการโยธา

ที่	โครงการ	วัตถุประสงค์	เป้าหมาย (ผลผลิตของโครงการ)	งบประมาณ 2561 (บาท)	2562 (บาท)	2563 (บาท)	2564 (บาท)	2565 (บาท)	ตัวชี้วัด (KPI)	ผลที่คาดว่าจะได้รับ	หน่วยงานรับผิดชอบหลัก
105	ปรับปรุงถนนลาดยางสายทาง ชย.ถ1-0050 บ้านแดง-บ้านสว่าง อ.ภูเขียว จ.ชัยภูมิ (ระยะที่1)	เพื่ออำนวยความสะดวกในการสัญจร การขนส่งสินค้าและผลผลิตทางการเกษตร	สภาพเดิม ถนนลาดยาง กว้าง 8.00 เมตร ระยะทางตลอดสาย 6.436 กม. ดำเนินการ ผิวปูพาราแอสฟัลท์คอนกรีต ดำเนินการโดยวิธี RECYCLING (ช่วง1) กว้าง 6.00 เมตร ยาว 500.00 เมตร ไหล่ทาง กว้างข้างละ 1.00 เมตร หนา 0.04 เมตร (ช่วง2) กว้าง 6.00 เมตร ยาว 1,600.00 เมตร หนา 0.04 เมตร (ช่วง3) กว้าง 6.00 เมตร ยาว 675.00 เมตร ไหล่ทางกว้างข้างละ 1.00 เมตร หนา 0.04 เมตร พื้นที่รวมไม่น้อยกว่า 19,000.00 ตารางเมตร พิกัด เริ่มต้นซ้าย N16.3706133333333 E102.1200666666666 เริ่มต้นขวา N16.37066888888 E102.1200844444444 สิ้นสุดซ้าย N16.36330666666 E102.0968188888888 สิ้นสุดขวา N16.36336444444 E102.0967244444444	9,436,000	-	-	-	-	ราษฎรบ้านแดง บ้านส อ.ภูเขียว และผู้สัญจรพื้นที่ใกล้เ ได้รับความสะดวกในก สัญจร ไป-มา และขนส สินค้าทางการเกษตร ไม่น้อยกว่า ร้อยละ 80	ถนนมีสภาพดีขึ้น และราษฎรได้รับ ความสะดวกในการ สัญจร การขนส่งสินค้า และผลผลิตทาง การเกษตร	อบจ.ชัยภูมิ

แบบ ผ. 02/1

รายละเอียดโครงการพัฒนา

แผนพัฒนาท้องถิ่น (พ.ศ.2561-2565)

สำหรับ โครงการที่เกินศักยภาพขององค์กรปกครองส่วนท้องถิ่น

องค์การบริหารส่วนจังหวัดชัยภูมิ

ก. ยุทธศาสตร์จังหวัดที่ 1 การสร้างความเข้มแข็งทางเศรษฐกิจฐานรากและแข่งขันได้อย่างยั่งยืน

ข. ยุทธศาสตร์การพัฒนาขององค์กรปกครองส่วนท้องถิ่นในเขตจังหวัดชัยภูมิ ยุทธศาสตร์ที่ 6 การพัฒนาโครงสร้างพื้นฐานเพื่อรองรับการเป็นศูนย์กลางการตลาดและการเชื่อมโยงสู่ประเทศในประชาคมอาเซียน

5. ยุทธศาสตร์การพัฒนาโครงสร้างพื้นฐานและเพิ่มมูลค่าผลผลิตทางการเกษตร

5.9 แผนงานอุตสาหกรรมและการโยธา

ที่	โครงการ	วัตถุประสงค์	เป้าหมาย (ผลผลิตของโครงการ)	งบประมาณ 2561 (บาท)	2562 (บาท)	2563 (บาท)	2564 (บาท)	2565 (บาท)	ตัวชี้วัด (KPI)	ผลที่คาดว่าจะได้รับ	หน่วยงานรับผิดชอบหลัก
106	ปรับปรุงถนนลาดยาง สายทาง ชย.ถ 1-0061 บ้านหนองบัวแดง-บ้านโหล่น อ.หนองบัวแดง จ.ชัยภูมิ (ระยะที่1)	เพื่ออำนวยความสะดวกในการสัญจร การขนส่งสินค้าและผลผลิตทางการเกษตร	<u>สภาพเดิม</u> ถนนลาดยาง กว้าง 8.00 เมตร ระยะทางตลอดสาย 42.695 กม. ดำเนินการ ผิวปูพาราแอสฟัลท์คอนกรีต ดำเนินการโดยวิธี RECYCLING กว้าง 6.00 เมตร ยาว 2,435.00 เมตร ไหล่ทางกว้างข้างละ 1.00 เมตร หนา 0.04 เมตร พื้นที่รวมไม่น้อยกว่า 19,480.00 ตารางเมตร <u>พิกัด</u> เริ่มต้นซ้าย N16.0820066666666 E101.7890277777777 เริ่มต้นขวา N16.0820577777777 E101.7890666666666 สิ้นสุดซ้าย N16.0976388888888 E101.7735399999999 สิ้นสุดขวา N16.0976433333333 E101.7736044444444	9,966,000	-	-	-	-	ราษฎรบ้านหนองบัวแดบ้านโหล่น อ.หนองบัวและผู้สัญจรพื้นที่ใกล้เคีได้รับความสะดวกในการสัญจร ไป-มา และขนสสินค้าทางการเกษตร ไม่น้อยกว่า ร้อยละ 80	ถนนมีสภาพดีขึ้น และราษฎรได้รับความสะดวกในการสัญจร การขนส่งสินค้าและผลผลิตทางการเกษตร	อบจ.ชัยภูมิ

แบบ ผ. 02/1

รายละเอียดโครงการพัฒนา

แผนพัฒนาท้องถิ่น (พ.ศ.2561-2565)

สำหรับ โครงการที่เกินศักยภาพขององค์กรปกครองส่วนท้องถิ่น

องค์การบริหารส่วนจังหวัดชัยภูมิ

ก. ยุทธศาสตร์จังหวัดที่ 1 การสร้างความเข้มแข็งทางเศรษฐกิจฐานรากและแข่งขันได้อย่างยั่งยืน

ข. ยุทธศาสตร์การพัฒนาขององค์กรปกครองส่วนท้องถิ่นในเขตจังหวัดชัยภูมิ ยุทธศาสตร์ที่ 6 การพัฒนาโครงสร้างพื้นฐานเพื่อรองรับการเป็นศูนย์กลางการตลาดและการเชื่อมโยงสู่ประเทศในประชาคมอาเซียน

5. ยุทธศาสตร์การพัฒนาโครงสร้างพื้นฐานและเพิ่มมูลค่าผลผลิตทางการเกษตร

5.9 แผนงานอุตสาหกรรมและการโยธา

ที่	โครงการ	วัตถุประสงค์	เป้าหมาย (ผลผลิตของโครงการ)	งบประมาณ 2561 (บาท)	2562 (บาท)	2563 (บาท)	2564 (บาท)	2565 (บาท)	ตัวชี้วัด (KPI)	ผลที่คาดว่าจะได้รับ	หน่วยงานรับผิดชอบหลัก
107	ปรับปรุงถนนลาดยาง สายทาง ชย.ถ 1-0061 บ้านหนองบัวแดง-บ้านโหล่น อ.หนองบัวแดง จ.ชัยภูมิ (ระยะที่2)	เพื่ออำนวยความสะดวกในการสัญจร การขนส่งสินค้าและผลผลิตทางการเกษตร	<u>สภาพเดิม</u> ถนนลาดยาง กว้าง 8.00 เมตร ระยะทางตลอดสาย 42.695 กม. ดำเนินการ ผิวปูพาราแอสฟัลท์คอนกรีต ดำเนินการโดยวิธี RECYCLING (ช่วง1) กว้าง 6.00 เมตร ยาว 250.00 เมตร ไหล่ทางกว้างข้างละ 1.00 เมตร หนา 0.04 เมตร (ช่วง2) กว้าง 6.00 เมตร ยาว 2,190.00 เมตร ไหล่ทางกว้างข้างละ 1.00 เมตร หนา 0.04 เมตร พื้นที่รวมไม่น้อยกว่า 17,520.00 ตารางเมตร <u>พิกัด</u> เริ่มต้นซ้าย N16.09763888888 E101.773539999999 เริ่มต้นขวา N16.097643333333 E101.7736044444444 สิ้นสุดซ้าย N16.110249999999 E101.7561322222222 สิ้นสุดขวา N16.110320000000 E101.7561411111111	9,985,000	-	-	-	-	ราษฎรบ้านหนองบัวแดบ้านโหล่น อ.หนองบัวและผู้สัญจรพื้นที่ใกล้เคีได้รับความสะดวกในการสัญจร ไป-มา และขนสสินค้าทางการเกษตร ไม่น้อยกว่า ร้อยละ 80	ถนนมีสภาพดีขึ้น และราษฎรได้รับความสะดวกในการสัญจร การขนส่งสินค้าและผลผลิตทางการเกษตร	อบจ.ชัยภูมิ

แบบ ผ. 02/1

รายละเอียดโครงการพัฒนา

แผนพัฒนาท้องถิ่น (พ.ศ.2561-2565)

สำหรับ โครงการที่เกินศักยภาพขององค์กรปกครองส่วนท้องถิ่น

องค์การบริหารส่วนจังหวัดชัยภูมิ

ก. ยุทธศาสตร์จังหวัดที่ 1 การสร้างความเข้มแข็งทางเศรษฐกิจฐานรากและแข่งขันได้อย่างยั่งยืน

ข. ยุทธศาสตร์การพัฒนาขององค์กรปกครองส่วนท้องถิ่นในเขตจังหวัดชัยภูมิ ยุทธศาสตร์ที่ 6 การพัฒนาโครงสร้างพื้นฐานเพื่อรองรับการเป็นศูนย์กลางการตลาดและการเชื่อมโยงสู่ประเทศในประชาคมอาเซียน

5. ยุทธศาสตร์การพัฒนาโครงสร้างพื้นฐานและเพิ่มมูลค่าผลผลิตทางการเกษตร

5.9 แผนงานอุตสาหกรรมและการโยธา

ที่	โครงการ	วัตถุประสงค์	เป้าหมาย (ผลผลิตของโครงการ)	งบประมาณ 2561 (บาท)	2562 (บาท)	2563 (บาท)	2564 (บาท)	2565 (บาท)	ตัวชี้วัด (KPI)	ผลที่คาดว่าจะได้รับ	หน่วยงานรับผิดชอบหลัก
108	ปรับปรุงถนนลาดยาง สายทาง ชย.ถ 1-0061 บ้านหนองบัวแดง-บ้านโหล่น อ.หนองบัวแดง จ.ชัยภูมิ (ระยะที่3)	เพื่ออำนวยความสะดวกในการสัญจร การขนส่งสินค้าและผลผลิตทางการเกษตร	<u>สภาพเดิม</u> ถนนลาดยาง กว้าง 8.00 เมตร ระยะทางตลอดสาย 42.695 กม. ดำเนินการ ผิวปูพาราแอสฟัลท์คอนกรีต ดำเนินการโดยวิธี RECYCLING (ช่วง1) กว้าง 6.00 เมตร ยาว 825.00 เมตร ไหล่ทางกว้างข้างละ 1.00 เมตร หนา 0.04 เมตร (ช่วง2) กว้าง 6.00 เมตร ยาว 1,610.00 เมตร ไหล่ทางกว้างข้างละ 1.00 เมตร หนา 0.04 เมตรพื้นที่รวมไม่น้อยกว่า 19,480.00 ตารางเมตร <u>พิกัด</u> เริ่มต้นซ้าย N16.1102499999999 E101.7561322222222 เริ่มต้นขวา N16.110320000000 E101.7561411111111 สิ้นสุดซ้าย N16.219329999999 E101.5878411111111 สิ้นสุดขวา N16.2193811111111 E101.587895555555	9,966,000	-	-	-	-	ราษฎรบ้านหนองบัวแด บ้านโหล่น อ.หนองบัว และผู้สัญจรพื้นที่ใกล้เ ได้รับความสะดวกในก สัญจร ไป-มา และขนส สินค้าทางการเกษตร ไม่น้อยกว่า ร้อยละ 80	ถนนมีสภาพดีขึ้น และราษฎรได้รับ ความสะดวกในการ สัญจร การขนส่งสินค้า และผลผลิตทาง การเกษตร	อบจ.ชัยภูมิ

แบบ ผ. 02/1

รายละเอียดโครงการพัฒนา

แผนพัฒนาท้องถิ่น (พ.ศ.2561-2565)

สำหรับ โครงการที่เกินศักยภาพขององค์กรปกครองส่วนท้องถิ่น

องค์การบริหารส่วนจังหวัดชัยภูมิ

ก. ยุทธศาสตร์จังหวัดที่ 1 การสร้างความเข้มแข็งทางเศรษฐกิจฐานรากและแข่งขันได้อย่างยั่งยืน

ข. ยุทธศาสตร์การพัฒนาขององค์กรปกครองส่วนท้องถิ่นในเขตจังหวัดชัยภูมิ ยุทธศาสตร์ที่ 6 การพัฒนาโครงสร้างพื้นฐานเพื่อรองรับการเป็นศูนย์กลางการตลาดและการเชื่อมโยงสู่ประเทศในประชาคมอาเซียน

5. ยุทธศาสตร์การพัฒนาโครงสร้างพื้นฐานและเพิ่มมูลค่าผลผลิตทางการเกษตร

5.9 แผนงานอุตสาหกรรมและการโยธา

ที่	โครงการ	วัตถุประสงค์	เป้าหมาย (ผลผลิตของโครงการ)	งบประมาณ 2561 (บาท)	2562 (บาท)	2563 (บาท)	2564 (บาท)	2565 (บาท)	ตัวชี้วัด (KPI)	ผลที่คาดว่าจะได้รับ	หน่วยงานรับผิดชอบหลัก
109	ปรับปรุงถนนลาดยางสายทาง ชย.ถ 1-0061 บ้านหนองบัวแดง-บ้านโหล่น อ.หนองบัวแดง จ.ชัยภูมิ (ระยะที่4)	เพื่ออำนวยความสะดวกในการสัญจร การขนส่งสินค้าและผลผลิตทางการเกษตร	<u>สภาพเดิม</u> ถนนลาดยาง กว้าง 8.00 เมตร ระยะทางตลอดสาย 42.695 กม. ดำเนินการ ผิวปูพาราแอสฟัลท์คอนกรีต ดำเนินการโดยวิธี RECYCLING (ช่วง1) กว้าง 6.00 เมตร ยาว 1,890.00 เมตร ไหล่ทางกว้างข้างละ 1.00 เมตร หนา 0.04 เมตร (ช่วง2) กว้าง 6.00 เมตร ยาว 545.00 เมตร ไหล่ทางกว้างข้างละ 1.00 เมตร หนา 0.04 เมตร พื้นที่รวมไม่น้อยกว่า 19,480.00 ตารางเมตร <u>พิกัด</u> เริ่มต้นซ้าย N16.2193299999 E101.5878411111111 เริ่มต้นขวา N16.2193811111111 E101.5878955555555 สิ้นสุดซ้าย N16.22689222222 E101.5657100000000 สิ้นสุดขวา N16.22693999999 E101.5656988888888	9,966,000	-	-	-	-	ราษฎรบ้านหนองบัวแด บ้านโหล่น อ.หนองบัว และผู้สัญจรพื้นที่ใกล้เ ได้รับความสะดวกในก สัญจร ไป-มา และขนส สินค้าทางการเกษตร ไม่น้อยกว่า ร้อยละ 80	ถนนมีสภาพดีขึ้น และราษฎรได้รับ ความสะดวกในการ สัญจร การขนส่งสินค้า และผลผลิตทาง การเกษตร	อบจ.ชัยภูมิ

แบบ ผ. 02/1

รายละเอียดโครงการพัฒนา

แผนพัฒนาท้องถิ่น (พ.ศ.2561-2565)

สำหรับ โครงการที่เกินศักยภาพขององค์กรปกครองส่วนท้องถิ่น

องค์การบริหารส่วนจังหวัดชัยภูมิ

ก. ยุทธศาสตร์จังหวัดที่ 1 การสร้างความเข้มแข็งทางเศรษฐกิจฐานรากและแข่งขันได้อย่างยั่งยืน

ข. ยุทธศาสตร์การพัฒนาขององค์กรปกครองส่วนท้องถิ่นในเขตจังหวัดชัยภูมิ ยุทธศาสตร์ที่ 6 การพัฒนาโครงสร้างพื้นฐานเพื่อรองรับการเป็นศูนย์กลางการตลาดและการเชื่อมโยงสู่ประเทศในประชาคมอาเซียน

5. ยุทธศาสตร์การพัฒนาโครงสร้างพื้นฐานและเพิ่มมูลค่าผลผลิตทางการเกษตร

5.9 แผนงานอุตสาหกรรมและการโยธา

ที่	โครงการ	วัตถุประสงค์	เป้าหมาย (ผลผลิตของโครงการ)	งบประมาณ 2561 (บาท)	2562 (บาท)	2563 (บาท)	2564 (บาท)	2565 (บาท)	ตัวชี้วัด (KPI)	ผลที่คาดว่าจะได้รับ	หน่วยงานรับผิดชอบหลัก
110	ปรับปรุงถนนลาดยางสายทาง ชย.ถ 1-0051 บ้านโคกสะอาด-บ้านโจด อ.ภูเขียว จ.ชัยภูมิ (ระยะที่1)	เพื่ออำนวยความสะดวกในการสัญจรการขนส่งสินค้าและผลผลิตทางการเกษตร	<u>สภาพเดิม</u> ถนนลาดยาง กว้าง 8.00 เมตร ระยะทางตลอดสาย 15.075 กม. ดำเนินการ ผิวปูพาราแอสฟัลท์คอนกรีต ดำเนินการโดยวิธี RECYCLING กว้าง 6.00 เมตร ยาว 2,545.00 เมตร ไหล่ทางกว้างข้างละ 1.00 เมตร หนา 0.04 เมตร พื้นที่รวมไม่น้อยกว่า 20,360.00 ตารางเมตร <u>พิกัด</u> เริ่มต้นซ้าย N16.4678322222222 E102.1759288888888 เริ่มต้นขวา N16.4677599999999 E102.1759444444444 สิ้นสุดซ้าย N16.470015555555 E102.1991166666666 สิ้นสุดขวา N16.4700577777777 E102.1991300000000	9,998,000	-	-	-	-	ราษฎรบ้านโคกสะอาด บ้านโจด อ.ภูเขียว และผู้สัญจรพื้นที่ใกล้เคี ได้รับความสะดวกในกา สัญจร ไป-มา และขนส สินค้าทางการเกษตร ไม่น้อยกว่า ร้อยละ 80	ถนนมีสภาพดีขึ้น และราษฎรได้รับความสะดวกในการสัญจร การขนส่งสินค้าและผลผลิตทางการเกษตร	อบจ.ชัยภูมิ

แบบ ผ. 02/1

รายละเอียดโครงการพัฒนา

แผนพัฒนาท้องถิ่น (พ.ศ.2561-2565)

สำหรับ โครงการที่เกินศักยภาพขององค์กรปกครองส่วนท้องถิ่น

องค์การบริหารส่วนจังหวัดชัยภูมิ

ก. ยุทธศาสตร์จังหวัดที่ 1 การสร้างความเข้มแข็งทางเศรษฐกิจฐานรากและแข่งขันได้อย่างยั่งยืน

ข. ยุทธศาสตร์การพัฒนาขององค์กรปกครองส่วนท้องถิ่นในเขตจังหวัดชัยภูมิ ยุทธศาสตร์ที่ 6 การพัฒนาโครงสร้างพื้นฐานเพื่อรองรับการเป็นศูนย์กลางการตลาดและการเชื่อมโยงสู่ประเทศในประชาคมอาเซียน

5. ยุทธศาสตร์การพัฒนาโครงสร้างพื้นฐานและเพิ่มมูลค่าผลผลิตทางการเกษตร

5.9 แผนงานอุตสาหกรรมและการโยธา

ที่	โครงการ	วัตถุประสงค์	เป้าหมาย (ผลผลิตของโครงการ)	งบประมาณ 2561 (บาท)	2562 (บาท)	2563 (บาท)	2564 (บาท)	2565 (บาท)	ตัวชี้วัด (KPI)	ผลที่คาดว่าจะได้รับ	หน่วยงานรับผิดชอบหลัก
111	ปรับปรุงถนนลาดยางสายทาง ชย.ถ 1-0051 บ้านโคกสะอาด-บ้านโจด อ.ภูเขียว จ.ชัยภูมิ (ระยะที่2)	เพื่ออำนวยความสะดวกในการสัญจรการขนส่งสินค้าและผลผลิตทางการเกษตร	สภาพเดิม ถนนลาดยาง กว้าง 8.00 เมตร ระยะทางตลอดสาย 15.075 กม. ดำเนินการ ผิวปูพาราแอสฟัลท์คอนกรีต ดำเนินการโดยวิธี RECYCLING (ช่วง1) กว้าง 6.00 เมตร ยาว 1,100.00 เมตร หนา 0.04 เมตร (ช่วง2) กว้าง 6.00 เมตร ยาว 1,600.00 เมตร ไหล่ทางกว้างข้างละ 1.00 เมตร หนา 0.04 เมตร พื้นที่รวมไม่น้อยกว่า 19,400.00 ตารางเมตร พิกัด เริ่มต้นซ้าย N16.4665999999999 E102.2185122222222 เริ่มต้นขวา N16.4665488888888 E102.2184988888888 สิ้นสุดซ้าย N16.4561544444444 E102.2360655555555 สิ้นสุดขวา N16.456139999999 E102.2360088888888	9,570,000	-	-	-	-	ราษฎรบ้านโคกสะอาด บ้านโจด อ.ภูเขียว และผู้สัญจรพื้นที่ใกล้เคี ได้รับความสะดวกในกา สัญจร ไป-มา และขนส สินค้าทางการเกษตร ไม่น้อยกว่า ร้อยละ 80	ถนนมีสภาพดีขึ้น และราษฎรได้รับ ความสะดวกในการ สัญจร การขนส่งสินค้า และผลผลิตทาง การเกษตร	อบจ.ชัยภูมิ

แบบ ผ. 02/1

รายละเอียดโครงการพัฒนา

แผนพัฒนาท้องถิ่น (พ.ศ.2561-2565)

สำหรับ โครงการที่เกินศักยภาพขององค์กรปกครองส่วนท้องถิ่น

องค์การบริหารส่วนจังหวัดชัยภูมิ

ก. ยุทธศาสตร์จังหวัดที่ 1 การสร้างความเข้มแข็งทางเศรษฐกิจฐานรากและแข่งขันได้อย่างยั่งยืน

ข. ยุทธศาสตร์การพัฒนาขององค์กรปกครองส่วนท้องถิ่นในเขตจังหวัดชัยภูมิ ยุทธศาสตร์ที่ 6 การพัฒนาโครงสร้างพื้นฐานเพื่อรองรับการเป็นศูนย์กลางการตลาดและการเชื่อมโยงสู่ประเทศในประชาคมอาเซียน

5. ยุทธศาสตร์การพัฒนาโครงสร้างพื้นฐานและเพิ่มมูลค่าผลผลิตทางการเกษตร

5.9 แผนงานอุตสาหกรรมและการโยธา

ที่	โครงการ	วัตถุประสงค์	เป้าหมาย (ผลผลิตของโครงการ)	งบประมาณ 2561 (บาท)	2562 (บาท)	2563 (บาท)	2564 (บาท)	2565 (บาท)	ตัวชี้วัด (KPI)	ผลที่คาดว่าจะได้รับ	หน่วยงานรับผิดชอบหลัก
112	ปรับปรุงถนนลาดยางสายทาง อบจ.3032 บ้านหนองคัน-บ้านโคกกุง อ.ภูเขียว จ.ชัยภูมิ (ระยะที่1)	เพื่ออำนวยความสะดวกในการสัญจรการขนส่งสินค้าและผลผลิตทางการเกษตร	<u>สภาพเดิม</u> ถนนลาดยาง กว้าง 8.00 เมตร ระยะทางตลอดสาย 11.788 กม. ดำเนินการ ผิวปูพาราแอสฟัลท์คอนกรีต ดำเนินการโดยวิธี RECYCLING กว้าง 6.00 เมตร ยาว 2,499.00 เมตร ไหล่ทางกว้างข้างละ 1.00 เมตร หนา 0.04 เมตร พื้นที่รวมไม่น้อยกว่า 19,992.00 ตารางเมตร <u>พิกัด</u> เริ่มต้นซ้าย N16.2220866666666 E102.1910688888888 เริ่มต้นขวา N16.2221222222222 E102.1910566666666 สิ้นสุดซ้าย N16.2062811111111 E102.1793688888888 สิ้นสุดขวา N16.206300000000 E102.1793011111111	9,991,000	-	-	-	-	ราษฎรบ้านหนองคัน บ้านโคกกุง อ.ภูเขียว และผู้สัญจรพื้นที่ใกล้เคี ได้รับความสะดวกในกา สัญจร ไป-มา และขนส สินค้าทางการเกษตร ไม่น้อยกว่า ร้อยละ 80	ถนนมีสภาพดีขึ้น และราษฎรได้รับ ความสะดวกในการ สัญจร การขนส่งสินค้า และผลผลิตทาง การเกษตร	อบจ.ชัยภูมิ

แบบ ผ. 02/1

รายละเอียดโครงการพัฒนา

แผนพัฒนาท้องถิ่น (พ.ศ.2561-2565)

สำหรับ โครงการที่เกินศักยภาพขององค์กรปกครองส่วนท้องถิ่น

องค์การบริหารส่วนจังหวัดชัยภูมิ

ก. ยุทธศาสตร์จังหวัดที่ 1 การสร้างความเข้มแข็งทางเศรษฐกิจฐานรากและแข่งขันได้อย่างยั่งยืน

ข. ยุทธศาสตร์การพัฒนาขององค์กรปกครองส่วนท้องถิ่นในเขตจังหวัดชัยภูมิ ยุทธศาสตร์ที่ 6 การพัฒนาโครงสร้างพื้นฐานเพื่อรองรับการเป็นศูนย์กลางการตลาดและการเชื่อมโยงสู่ประเทศในประชาคมอาเซียน

5. ยุทธศาสตร์การพัฒนาโครงสร้างพื้นฐานและเพิ่มมูลค่าผลผลิตทางการเกษตร

5.9 แผนงานอุตสาหกรรมและการโยธา

ที่	โครงการ	วัตถุประสงค์	เป้าหมาย (ผลผลิตของโครงการ)	งบประมาณ 2561 (บาท)	2562 (บาท)	2563 (บาท)	2564 (บาท)	2565 (บาท)	ตัวชี้วัด (KPI)	ผลที่คาดว่าจะได้รับ	หน่วยงานรับผิดชอบหลัก
113	ปรับปรุงถนนลาดยางสายทาง อบจ.3032 บ้านหนองคัน-บ้านโคกกุง อ.ภูเขียว จ.ชัยภูมิ (ระยะที่2)	เพื่ออำนวยความสะดวกในการสัญจรการขนส่งสินค้าและผลผลิตทางการเกษตร	สภาพเดิม ถนนลาดยาง กว้าง 8.00 เมตรระยะทางตลอดส(60: 10,998,000) ดำเนินการ ผิวปูพาราแอสฟัลท์คอนกรีต ดำเนินการโดยวิธี RECYCLING (ช่วง1) กว้าง 6.00 เมตร ยาว 301.00 เมตร ไหล่ทางกว้างข้างละ 1.00 เมตร หนา 0.04 เมตร (ช่วง2) กว้าง 6.00 เมตร ยาว 2,200.00 เมตร ไหล่ทางกว้างข้างละ 1.00 เมตร หนา 0.04 เมตร พื้นที่รวมไม่น้อยกว่า 20,008.00 ตารางเมตร พิกัด เริ่มต้นซ้าย N16.2062811111111 E102.1793688888888 เริ่มต้นขวา N16.206300000000 E102.1793011111111 สิ้นสุดซ้าย N16.1739422222222 E102.1694299999999 สิ้นสุดขวา N16.173975555555 E102.1693900000000	9,998,000	-	-	-	-	ราษฎรบ้านหนองคัน บ้านโคกกุง อ.ภูเขียว และผู้สัญจรพื้นที่ใกล้เคี ได้รับความสะดวกในกา สัญจร ไป-มา และขนส สินค้าทางการเกษตร ไม่น้อยกว่า ร้อยละ 80	ถนนมีสภาพดีขึ้น และราษฎรได้รับความสะดวกในการสัญจร การขนส่งสินค้าและผลผลิตทางการเกษตร	อบจ.ชัยภูมิ

แบบ ผ. 02/1

รายละเอียดโครงการพัฒนา

แผนพัฒนาท้องถิ่น (พ.ศ.2561-2565)

สำหรับ โครงการที่เกินศักยภาพขององค์กรปกครองส่วนท้องถิ่น

องค์การบริหารส่วนจังหวัดชัยภูมิ

ก. ยุทธศาสตร์จังหวัดที่ 1 การสร้างความเข้มแข็งทางเศรษฐกิจฐานรากและแข่งขันได้อย่างยั่งยืน

ข. ยุทธศาสตร์การพัฒนาขององค์กรปกครองส่วนท้องถิ่นในเขตจังหวัดชัยภูมิ ยุทธศาสตร์ที่ 6 การพัฒนาโครงสร้างพื้นฐานเพื่อรองรับการเป็นศูนย์กลางการตลาดและการเชื่อมโยงสู่ประเทศในประชาคมอาเซียน

5. ยุทธศาสตร์การพัฒนาโครงสร้างพื้นฐานและเพิ่มมูลค่าผลผลิตทางการเกษตร

5.9 แผนงานอุตสาหกรรมและการโยธา

ที่	โครงการ	วัตถุประสงค์	เป้าหมาย (ผลผลิตของโครงการ)	งบประมาณ 2561 (บาท)	2562 (บาท)	2563 (บาท)	2564 (บาท)	2565 (บาท)	ตัวชี้วัด (KPI)	ผลที่คาดว่าจะได้รับ	หน่วยงานรับผิดชอบหลัก
114	ปรับปรุงถนนลาดยางสายทาง อบจ.3032 บ้านหนองคัน-บ้านโคกกุง อ.ภูเขียว จ.ชัยภูมิ (ระยะที่3)	เพื่ออำนวยความสะดวกในการสัญจรการขนส่งสินค้าและผลผลิตทางการเกษตร	<u>สภาพเดิม</u> ถนนลาดยาง กว้าง 8.00 เมตร ระยะทางตลอดสาย 11.788 กม. ดำเนินการ ผิวปูพาราแอสฟัลท์คอนกรีต ดำเนินการโดยวิธี RECYCLING (ช่วง1) กว้าง 6.00 ม. ยาว 192.00 ม. ไหล่ทางกว้างข้างละ 1.00 ม. หนา 0.04 ม. (ช่วง2) กว้าง 6.00 เมตร ยาว 700.00 ม. หนา 0.04 ม. (ช่วง3) กว้าง 6.00 ม.ยาว 1,500.00 เมตร ไหล่ทางกว้างข้างละ 1.00 เมตร หนา 0.04 เมตรพื้นที่รวมไม่น้อยกว่า 17,736.00 ตารางเมตร <u>พิกัด</u> เริ่มต้นซ้าย N16.1739422222222 E102.1694299999999 เริ่มต้นขวา N16.173975555555 E102.1693900000000 สิ้นสุดซ้าย N16.1538311111111 E102.1640400000000 สิ้นสุดขวา N16.153826666666 E102.1639677777777	8,989,000	-	-	-	-	ราษฎรบ้านหนองคันบ้านโคกกุง อ.ภูเขียว และผู้สัญจรพื้นที่ใกล้เคี ได้รับความสะดวกในกา สัญจร ไป-มา และขนส สินค้าทางการเกษตร ไม่น้อยกว่า ร้อยละ 80	ถนนมีสภาพดีขึ้น และราษฎรได้รับความสะดวกในการสัญจร การขนส่งสินค้าและผลผลิตทางการเกษตร	อบจ.ชัยภูมิ

แบบ ผ. 02/1

รายละเอียดโครงการพัฒนา

แผนพัฒนาท้องถิ่น (พ.ศ.2561-2565)

สำหรับ โครงการที่เกินศักยภาพขององค์กรปกครองส่วนท้องถิ่น

องค์การบริหารส่วนจังหวัดชัยภูมิ

ก. ยุทธศาสตร์จังหวัดที่ 1 การสร้างความเข้มแข็งทางเศรษฐกิจฐานรากและแข่งขันได้อย่างยั่งยืน

ข. ยุทธศาสตร์การพัฒนาขององค์กรปกครองส่วนท้องถิ่นในเขตจังหวัดชัยภูมิ ยุทธศาสตร์ที่ 6 การพัฒนาโครงสร้างพื้นฐานเพื่อรองรับการเป็นศูนย์กลางการตลาดและการเชื่อมโยงสู่ประเทศในประชาคมอาเซียน

5. ยุทธศาสตร์การพัฒนาโครงสร้างพื้นฐานและเพิ่มมูลค่าผลผลิตทางการเกษตร

5.9 แผนงานอุตสาหกรรมและการโยธา

ที่	โครงการ	วัตถุประสงค์	เป้าหมาย (ผลผลิตของโครงการ)	งบประมาณ 2561 (บาท)	2562 (บาท)	2563 (บาท)	2564 (บาท)	2565 (บาท)	ตัวชี้วัด (KPI)	ผลที่คาดว่าจะได้รับ	หน่วยงานรับผิดชอบหลัก
115	ปรับปรุงถนนลาดยางผิวปู Para Asphalt Concerte ดำเนินการโดยวิธี RECYCLING สายทาง ชย.ถ 1-0101 บ้านโนนจาน-บ้านหนองบัวบาน อ.จัตุรัส จ.ชัยภูมิ	เพื่ออำนวยความสะดวกในการสัญจรการขนส่งสินค้าและผลผลิตทางการเกษตร	ลักษณะสายทางเดิม ชนิดถนนลาดยาง กว้าง 8.00 เมตร ยาว 8,823.00 เมตร ดำเนินการ ช่วงที่ 1 กม.1+288 ถึง กม.1+975 กว้าง 6.00 เมตร ยาว 687.00 เมตร หนา 0.04 เมตร หรือพื้นที่ไม่น้อยกว่า 4,122.00 ตารางเมตร ดำเนินการ ช่วงที่ 2 กม.5+467 ถึง กม.6+200 กว้าง 6.00 เมตร ยาว 733.00 เมตร หนา 0.04 เมตร หรือพื้นที่ไม่น้อยกว่า 4,398.00 ตารางเมตร หรือพื้นที่รวมทั้งหมดไม่น้อยกว่า 8,520.00 ตารางเมตร พิกัด เริ่มต้น ช่วงที่ 1 N=15.6504044444444 E=101.926438888888 สิ้นสุด ช่วงที่ 1 N=15.6536599999999 E=101.392116111111	-	4,253,000	-	-	-	ราษฎรบ้านโนนจาน บ้านหนองบัวบาน อ.จั และผู้สัญจรพื้นที่ใกล้เ ได้รับความสะดวกในก สัญจร ไป-มา และขนส สินค้าทางการเกษตร ไม่น้อยกว่า ร้อยละ 80	ถนนมีสภาพดีขึ้น และราษฎรได้รับ ความสะดวกในการ สัญจร การขนส่งสินค้า และผลผลิตทาง การเกษตร	อบจ.ชัยภูมิ

แบบ ผ. 02/1

รายละเอียดโครงการพัฒนา

แผนพัฒนาท้องถิ่น (พ.ศ.2561-2565)

สำหรับ โครงการที่เกินศักยภาพขององค์กรปกครองส่วนท้องถิ่น

องค์การบริหารส่วนจังหวัดชัยภูมิ

ก. ยุทธศาสตร์จังหวัดที่ 1 การสร้างความเข้มแข็งทางเศรษฐกิจฐานรากและแข่งขันได้อย่างยั่งยืน

ข. ยุทธศาสตร์การพัฒนาขององค์กรปกครองส่วนท้องถิ่นในเขตจังหวัดชัยภูมิ ยุทธศาสตร์ที่ 6 การพัฒนาโครงสร้างพื้นฐานเพื่อรองรับการเป็นศูนย์กลางการตลาดและการเชื่อมโยงสู่ประเทศในประชาคมอาเซียน

5. ยุทธศาสตร์การพัฒนาโครงสร้างพื้นฐานและเพิ่มมูลค่าผลผลิตทางการเกษตร

5.9 แผนงานอุตสาหกรรมและการโยธา

ที่	โครงการ	วัตถุประสงค์	เป้าหมาย (ผลผลิตของโครงการ)	งบประมาณ 2561 (บาท)	2562 (บาท)	2563 (บาท)	2564 (บาท)	2565 (บาท)	ตัวชี้วัด (KPI)	ผลที่คาดว่าจะได้รับ	หน่วยงานรับผิดชอบหลัก
			เริ่มต้น ช่วงที่ 2 N=15.6715922222222 E=101.896053333333 สิ้นสุด ช่วงที่ 2 N=15.6752844444444 E=101.890356666666 ตามแบบมาตรฐานขององค์การบริหาร ส่วนจังหวัดชัยภูมิและมาตรฐานงานทาง ที่ได้กำหนดไว้								

แบบ ผ. 02/1

รายละเอียดโครงการพัฒนา

แผนพัฒนาท้องถิ่น (พ.ศ.2561-2565)

สำหรับ โครงการที่เกินศักยภาพขององค์กรปกครองส่วนท้องถิ่น

องค์การบริหารส่วนจังหวัดชัยภูมิ

ก. ยุทธศาสตร์จังหวัดที่ 1 การสร้างความเข้มแข็งทางเศรษฐกิจฐานรากและแข่งขันได้อย่างยั่งยืน

ข. ยุทธศาสตร์การพัฒนาขององค์กรปกครองส่วนท้องถิ่นในเขตจังหวัดชัยภูมิ ยุทธศาสตร์ที่ 6 การพัฒนาโครงสร้างพื้นฐานเพื่อรองรับการเป็นศูนย์กลางการตลาดและการเชื่อมโยงสู่ประเทศในประชาคมอาเซียน

5. ยุทธศาสตร์การพัฒนาโครงสร้างพื้นฐานและเพิ่มมูลค่าผลผลิตทางการเกษตร

5.9 แผนงานอุตสาหกรรมและการโยธา

ที่	โครงการ	วัตถุประสงค์	เป้าหมาย (ผลผลิตของโครงการ)	งบประมาณ 2561 (บาท)	2562 (บาท)	2563 (บาท)	2564 (บาท)	2565 (บาท)	ตัวชี้วัด (KPI)	ผลที่คาดว่าจะได้รับ	หน่วยงานรับผิดชอบหลัก
116	ปรับปรุงถนนลาดยางสายทาง ชย.ถ 1-0002 บ้านค่าย-บ้านตาเนิน-บ้านละหาน อ.เนินสง่า, อ.จัตุรัส จ.ชัยภูมิ	เพื่ออำนวยความสะดวกในการสัญจรการขนส่งสินค้าและผลผลิตทางการเกษตร	<u>สภาพเดิม</u> ถนนลาดยาง กว้าง 8.00 เมตร ระยะทางตลอดสาย 26.958 กม. <u>ดำเนินการ</u> ผิวปูพาราแอสฟัลท์คอนกรีต ดำเนินการโดยวิธี RECYCLING (ช่วง1) กว้าง 6.00 ม. ยาว 700.00 ม. ไหล่ทางกว้างข้างละ 1.00 ม.หนา 0.04 ม. (ช่วง2) กว้าง 6.00 ม. ยาว 1,000.00 ม.ไหล่ทางกว้างข้างละ 1.00 ม. หนา 0.04 ม. (ช่วง3) กว้าง 6.00 ม. ยาว 300.00 ม. หนา 0.04 ม. พื้นที่รวมไม่น้อยกว่า 15,400.00 ตารางเมตร <u>พิกัด</u> เริ่มต้นซ้าย N15.6546111111111 E102.0134033333333 เริ่มต้นขวา N15.654612222222 E102.0133288888888 สิ้นสุดซ้าย N15.56597999999 E102.0207488888888 สิ้นสุดขวา N15.56605333333 E102.0207211111111	8,162,000	-	-	-	-	ราษฎรอ.เนินสง่า,อ.จัตุ จ.ชัยภูมิ และผู้สัญจรพื้นที่ใกล้เ ได้รับความสะดวกในก สัญจร ไป-มา และขนส สินค้าทางการเกษตร ไม่น้อยกว่า ร้อยละ 80	ถนนมีสภาพดีขึ้น และราษฎรได้รับ ความสะดวกในการ สัญจร การขนส่งสินค้า และผลผลิตทาง การเกษตร	อบจ.ชัยภูมิ

แบบ ผ. 02/1

รายละเอียดโครงการพัฒนา

แผนพัฒนาท้องถิ่น (พ.ศ.2561-2565)

สำหรับ โครงการที่เกินศักยภาพขององค์กรปกครองส่วนท้องถิ่น

องค์การบริหารส่วนจังหวัดชัยภูมิ

ก. ยุทธศาสตร์จังหวัดที่ 1 การสร้างความเข้มแข็งทางเศรษฐกิจฐานรากและแข่งขันได้อย่างยั่งยืน

ข. ยุทธศาสตร์การพัฒนาขององค์กรปกครองส่วนท้องถิ่นในเขตจังหวัดชัยภูมิ ยุทธศาสตร์ที่ 6 การพัฒนาโครงสร้างพื้นฐานเพื่อรองรับการเป็นศูนย์กลางการตลาดและการเชื่อมโยงสู่ประเทศในประชาคมอาเซียน

5. ยุทธศาสตร์การพัฒนาโครงสร้างพื้นฐานและเพิ่มมูลค่าผลผลิตทางการเกษตร

5.9 แผนงานอุตสาหกรรมและการโยธา

ที่	โครงการ	วัตถุประสงค์	เป้าหมาย (ผลผลิตของโครงการ)	งบประมาณ 2561 (บาท)	2562 (บาท)	2563 (บาท)	2564 (บาท)	2565 (บาท)	ตัวชี้วัด (KPI)	ผลที่คาดว่าจะได้รับ	หน่วยงานรับผิดชอบหลัก
117	ปรับปรุงถนนลาดยางสายทาง ชย.ถ 1-0032 บ้านหนองมะเขือ-บ้านหนองช้างเอก อ.แก้งคร้อ จ.ชัยภูมิ	เพื่ออำนวยความสะดวกในการสัญจรการขนส่งสินค้าและผลผลิตทางการเกษตร	<u>สภาพเดิม</u> ถนนลาดยาง กว้าง 8.00 ม. ระยะทางตลอดสาย 14.081 กม. <u>ดำเนินการ</u> ผิวปูพาราแอสฟัลท์คอนกรีต ดำเนินการโดยวิธี RECYCLING กว้าง 6.00 เมตร ยาว 3,150.00 เมตร ไหล่ทางกว้างข้างละ 1.00 เมตร หนา 0.04 เมตรพื้นที่รวมไม่น้อยกว่า 18,900.00 ตารางเมตร <u>พิกัด</u> เริ่มต้นซ้าย N16.1311811111111 E102.2290555555555 เริ่มต้นขวา N16.1311955555555 E102.2291000000000 สิ้นสุดซ้าย N16.1467688888888 E102.2071211111111 สิ้นสุดขวา N16.1468177777777 E102.2071599999999	9,634,000	-	-	-	-	ราษฎรบ้านหนองมะเขื หนองช้างเอก อ.แก้งค และผู้สัญจรพื้นที่ใกล้เ ได้รับความสะดวกในก สัญจร ไป-มา และขนส สินค้าทางการเกษตร ไม่น้อยกว่า ร้อยละ 80	ถนนมีสภาพดีขึ้น และราษฎรได้รับ ความสะดวกในการ สัญจร การขนส่งสินค้า และผลผลิตทาง การเกษตร	อบจ.ชัยภูมิ

แบบ ผ. 02/1

รายละเอียดโครงการพัฒนา

แผนพัฒนาท้องถิ่น (พ.ศ.2561-2565)

สำหรับ โครงการที่เกินศักยภาพขององค์กรปกครองส่วนท้องถิ่น

องค์การบริหารส่วนจังหวัดชัยภูมิ

ก. ยุทธศาสตร์จังหวัดที่ 1 การสร้างความเข้มแข็งทางเศรษฐกิจฐานรากและแข่งขันได้อย่างยั่งยืน

ข. ยุทธศาสตร์การพัฒนาขององค์กรปกครองส่วนท้องถิ่นในเขตจังหวัดชัยภูมิ ยุทธศาสตร์ที่ 6 การพัฒนาโครงสร้างพื้นฐานเพื่อรองรับการเป็นศูนย์กลางการตลาดและการเชื่อมโยงสู่ประเทศในประชาคมอาเซียน

5. ยุทธศาสตร์การพัฒนาโครงสร้างพื้นฐานและเพิ่มมูลค่าผลผลิตทางการเกษตร

5.9 แผนงานอุตสาหกรรมและการโยธา

ที่	โครงการ	วัตถุประสงค์	เป้าหมาย (ผลผลิตของโครงการ)	งบประมาณ 2561 (บาท)	2562 (บาท)	2563 (บาท)	2564 (บาท)	2565 (บาท)	ตัวชี้วัด (KPI)	ผลที่คาดว่าจะได้รับ	หน่วยงานรับผิดชอบหลัก
118	ปรับปรุงถนนลาดยางสายทาง ชย.ถ 1-0056 บ้านคอนสาร-บ้านห้วยแก้ว อ.คอนสาร จ.ชัยภูมิ (ระยะที่1)	เพื่ออำนวยความสะดวกในการสัญจรการขนส่งสินค้าและผลผลิตทางการเกษตร	<u>สภาพเดิม</u> ถนนลาดยางกว้าง 8.00 ม. ระยะทางตลอดสาย 10.00 กม. ดำเนินการ ผิวปูพาราแอสฟัลท์คอนกรีต ดำเนินการโดยวิธี RECYCLING กว้าง 6.00 เมตร ยาว 3,430.00 เมตร ไหล่ทางกว้างข้างละ 1.00 เมตร หนา 0.04 เมตรพื้นที่รวมไม่น้อยกว่า 20,580.00 ตารางเมตร <u>พิกัด</u> เริ่มต้นซ้าย N16.6218799999999 E101.9001533333333 เริ่มต้นขวา N16.6219211111111 E101.9001700000000 สิ้นสุดซ้าย N16.63540555555 E101.8714344444444 สิ้นสุดขวา N16.635446666666 E101.8714644444444	9,999,000	-	-	-	-	ราษฎรบ้านคอนสาร บ้านห้วยแก้ว อ.คอนส และผู้สัญจรพื้นที่ใกล้เ ได้รับความสะดวกในก สัญจร ไป-มา และขนส สินค้าทางการเกษตร ไม่น้อยกว่า ร้อยละ 80	ถนนมีสภาพดีขึ้น และราษฎรได้รับ ความสะดวกในการ สัญจร การขนส่งสินค้า และผลผลิตทาง การเกษตร	อบจ.ชัยภูมิ

แบบ ผ. 02/1

รายละเอียดโครงการพัฒนา

แผนพัฒนาท้องถิ่น (พ.ศ.2561-2565)

สำหรับ โครงการที่เกินศักยภาพขององค์กรปกครองส่วนท้องถิ่น

องค์การบริหารส่วนจังหวัดชัยภูมิ

ก. ยุทธศาสตร์จังหวัดที่ 1 การสร้างความเข้มแข็งทางเศรษฐกิจฐานรากและแข่งขันได้อย่างยั่งยืน

ข. ยุทธศาสตร์การพัฒนาขององค์กรปกครองส่วนท้องถิ่นในเขตจังหวัดชัยภูมิ ยุทธศาสตร์ที่ 6 การพัฒนาโครงสร้างพื้นฐานเพื่อรองรับการเป็นศูนย์กลางการตลาดและการเชื่อมโยงสู่ประเทศในประชาคมอาเซียน

5. ยุทธศาสตร์การพัฒนาโครงสร้างพื้นฐานและเพิ่มมูลค่าผลผลิตทางการเกษตร

5.9 แผนงานอุตสาหกรรมและการโยธา

ที่	โครงการ	วัตถุประสงค์	เป้าหมาย (ผลผลิตของโครงการ)	งบประมาณ 2561 (บาท)	2562 (บาท)	2563 (บาท)	2564 (บาท)	2565 (บาท)	ตัวชี้วัด (KPI)	ผลที่คาดว่าจะได้รับ	หน่วยงานรับผิดชอบหลัก
119	ปรับปรุงถนนลาดยางสายทาง ชย.ถ 1-0001 บ้านแก้งคร้อ-บ้านท่ามะไฟหวาน อ.แก้งคร้อ จ.ชัยภูมิ (ระยะที่1)	เพื่ออำนวยความสะดวกในการสัญจรการขนส่งสินค้าและผลผลิตทางการเกษตร	<u>สภาพเดิม</u> ถนนลาดยาง กว้าง 8.00 ม. ระยะทางตลอดสาย 32.31 กม. ดำเนินการ ผิวปูพาราแอสฟัลท์คอนกรีต ดำเนินการโดยวิธี RECYCLING กว้าง 6.00 เมตร ยาว 2,475.00 เมตร ไหล่ทางกว้างข้างละ 1.00 เมตร หนา 0.04 เมตร พื้นที่รวมไม่น้อยกว่า 19,800.00 ตารางเมตร <u>พิกัด</u> เริ่มต้นซ้าย N16.1204977777777 E102.2522533333333 เริ่มต้นขวา N16.1205755555555 E102.2522266666666 สิ้นสุดซ้าย N16.1172677777777 E102.2315155555555 สิ้นสุดขวา N16.1173388888888 E102.2315288888888	9,980,000	-	-	-	-	ราษฎรบ้านแก้งคร้อ บ้านท่ามะไฟหวาน อ.แก้งคร้อ และผู้สัญจรพื้นที่ใกล้เคี ได้รับความสะดวกในก สัญจร ไป-มา และขนส สินค้าทางการเกษตร ไม่น้อยกว่า ร้อยละ 80	ถนนมีสภาพดีขึ้น และราษฎรได้รับความสะดวกในการสัญจร การขนส่งสินค้าและผลผลิตทางการเกษตร	อบจ.ชัยภูมิ

แบบ ผ. 02/1

รายละเอียดโครงการพัฒนา

แผนพัฒนาท้องถิ่น (พ.ศ.2561-2565)

สำหรับ โครงการที่เกินศักยภาพขององค์กรปกครองส่วนท้องถิ่น

องค์การบริหารส่วนจังหวัดชัยภูมิ

ก. ยุทธศาสตร์จังหวัดที่ 1 การสร้างความเข้มแข็งทางเศรษฐกิจฐานรากและแข่งขันได้อย่างยั่งยืน

ข. ยุทธศาสตร์การพัฒนาขององค์กรปกครองส่วนท้องถิ่นในเขตจังหวัดชัยภูมิ ยุทธศาสตร์ที่ 6 การพัฒนาโครงสร้างพื้นฐานเพื่อรองรับการเป็นศูนย์กลางการตลาดและการเชื่อมโยงสู่ประเทศในประชาคมอาเซียน

5. ยุทธศาสตร์การพัฒนาโครงสร้างพื้นฐานและเพิ่มมูลค่าผลผลิตทางการเกษตร

5.9 แผนงานอุตสาหกรรมและการโยธา

ที่	โครงการ	วัตถุประสงค์	เป้าหมาย (ผลผลิตของโครงการ)	งบประมาณ 2561 (บาท)	2562 (บาท)	2563 (บาท)	2564 (บาท)	2565 (บาท)	ตัวชี้วัด (KPI)	ผลที่คาดว่าจะได้รับ	หน่วยงานรับผิดชอบหลัก
120	ปรับปรุงถนนลาดยางสายทาง ชย.ถ 1-0001 บ้านแก้งคร้อ-บ้านท่ามะไฟหวาน อ.แก้งคร้อ จ.ชัยภูมิ (ระยะที่2)	เพื่ออำนวยความสะดวกในการสัญจรการขนส่งสินค้าและผลผลิตทางการเกษตร	<u>สภาพเดิม</u> ถนนลาดยาง กว้าง 8.00 ม. ระยะทางตลอดสาย 32.31 กม. ดำเนินการ ผิวปูพาราแอสฟัลท์คอนกรีต ดำเนินการโดยวิธี RECYCLING กว้าง 6.00 เมตร ยาว 2,475.00 เมตร ไหล่ทางกว้างข้างละ 1.00 เมตร หนา 0.04 เมตร พื้นที่รวมไม่น้อยกว่า 19,800.00 ตารางเมตร <u>พิกัด</u> เริ่มต้นซ้าย N 16.1257899999999 E 102.1661333333333 เริ่มต้นขวา N 16.1258511111111 E 102.1660355555555 สิ้นสุดซ้าย N 16.1108511111111 E 102.1548055555555 สิ้นสุดขวา N16.110913333333 E102.1547966666666	9,980,000	-	-	-	-	ราษฎรบ้านแก้งคร้อ บ้านท่ามะไฟหวาน อ.แก้งคร้อ และผู้สัญจรพื้นที่ใกล้เคี ได้รับความสะดวกในก สัญจร ไป-มา และขนส สินค้าทางการเกษตร ไม่น้อยกว่า ร้อยละ 80	ถนนมีสภาพดีขึ้น และราษฎรได้รับความสะดวกในการสัญจร การขนส่งสินค้าและผลผลิตทางการเกษตร	อบจ.ชัยภูมิ

แบบ ผ. 02/1

รายละเอียดโครงการพัฒนา

แผนพัฒนาท้องถิ่น (พ.ศ.2561-2565)

สำหรับ โครงการที่เกินศักยภาพขององค์กรปกครองส่วนท้องถิ่น

องค์การบริหารส่วนจังหวัดชัยภูมิ

ก. ยุทธศาสตร์จังหวัดที่ 1 การสร้างความเข้มแข็งทางเศรษฐกิจฐานรากและแข่งขันได้อย่างยั่งยืน

ข. ยุทธศาสตร์การพัฒนาขององค์กรปกครองส่วนท้องถิ่นในเขตจังหวัดชัยภูมิ ยุทธศาสตร์ที่ 6 การพัฒนาโครงสร้างพื้นฐานเพื่อรองรับการเป็นศูนย์กลางการตลาดและการเชื่อมโยงสู่ประเทศในประชาคมอาเซียน

5. ยุทธศาสตร์การพัฒนาโครงสร้างพื้นฐานและเพิ่มมูลค่าผลผลิตทางการเกษตร

5.9 แผนงานอุตสาหกรรมและการโยธา

ที่	โครงการ	วัตถุประสงค์	เป้าหมาย (ผลผลิตของโครงการ)	งบประมาณ 2561 (บาท)	2562 (บาท)	2563 (บาท)	2564 (บาท)	2565 (บาท)	ตัวชี้วัด (KPI)	ผลที่คาดว่าจะได้รับ	หน่วยงานรับผิดชอบหลัก
121	ปรับปรุงถนนลาดยาง สายทาง ชย.ถ 1-0078 บ้านนาสีดา-บ้านนาคานหัก อ.หนองบัวแดง เกษตรสมบูรณ์ จ.ชัยภูมิ (ระยะที่1)	เพื่ออำนวยความสะดวกในการสัญจรการขนส่งสินค้าและผลผลิตทางการเกษตร	<u>สภาพเดิม</u> ถนนลาดยาง กว้าง 8.00 ม. ระยะทางตลอดสาย 8.725 กม. ดำเนินการ ผิวปูพาราแอสฟัลท์คอนกรีต ดำเนินการโดยวิธี RECYCLING (ช่วง1) กว้าง 6.00 เมตร ยาว 900.00 เมตร ไหล่ทางกว้างข้างละ 1.00 เมตร หนา 0.04 เมตร (ช่วง2) กว้าง 6.00 เมตร ยาว 1,560.00 เมตร ไหล่ทางกว้างข้างละ 1.00 เมตร หนา 0.04 เมตรพื้นที่รวมไม่น้อยกว่า 19,680.00 ตารางเมตร <u>พิกัด</u> เริ่มต้นซ้าย N16.0881088888888 E101.8791799999999 เริ่มต้นขวา N16.088133333333 E101.8791222222222 สิ้นสุดซ้าย N16.0664411111111 E101.8651877777777 สิ้นสุดขวา N16.066454444444 E101.8651344444444	9,978,000	-	-	-	-	ราษฎรบ้านนาสีดา บ้านนาคานหัก อ.หนองบัวแดง, เกษตรสมบูรณ์ และผู้สัญจรพื้นที่ใกล้เคี ได้รับความสะดวกในก สัญจร ไป-มา และขนส่ง สินค้าทางการเกษตร ไม่น้อยกว่า ร้อยละ 80	ถนนมีสภาพดีขึ้น และราษฎรได้รับ ความสะดวกในการ สัญจร การขนส่งสินค้า และผลผลิตทาง การเกษตร	อบจ.ชัยภูมิ

แบบ ผ. 02/1

รายละเอียดโครงการพัฒนา

แผนพัฒนาท้องถิ่น (พ.ศ.2561-2565)

สำหรับ โครงการที่เกินศักยภาพขององค์กรปกครองส่วนท้องถิ่น

องค์การบริหารส่วนจังหวัดชัยภูมิ

ก. ยุทธศาสตร์จังหวัดที่ 1 การสร้างความเข้มแข็งทางเศรษฐกิจฐานรากและแข่งขันได้อย่างยั่งยืน

ข. ยุทธศาสตร์การพัฒนาขององค์กรปกครองส่วนท้องถิ่นในเขตจังหวัดชัยภูมิ ยุทธศาสตร์ที่ 6 การพัฒนาโครงสร้างพื้นฐานเพื่อรองรับการเป็นศูนย์กลางการตลาดและการเชื่อมโยงสู่ประเทศในประชาคมอาเซียน

5. ยุทธศาสตร์การพัฒนาโครงสร้างพื้นฐานและเพิ่มมูลค่าผลผลิตทางการเกษตร

5.9 แผนงานอุตสาหกรรมและการโยธา

ที่	โครงการ	วัตถุประสงค์	เป้าหมาย (ผลผลิตของโครงการ)	งบประมาณ 2561 (บาท)	2562 (บาท)	2563 (บาท)	2564 (บาท)	2565 (บาท)	ตัวชี้วัด (KPI)	ผลที่คาดว่าจะได้รับ	หน่วยงานรับผิดชอบหลัก
122	ปรับปรุงถนนลาดยางสายทาง ชย.ถ 1-0078 บ้านนาสีดา-บ้านนาคานหัก อ.หนองบัวแดง, เกษตรสมบูรณ์ จ.ชัยภูมิ (ระยะที่2)	เพื่ออำนวยความสะดวกในการสัญจรการขนส่งสินค้าและผลผลิตทางการเกษตร	<u>สภาพเดิม</u> ถนนลาดยาง กว้าง 8.00 ม. ระยะทางตลอดสาย 8.725 กม. <u>ดำเนินการ</u> ผิวปูพาราแอสฟัลท์คอนกรีต ดำเนินการโดยวิธี RECYCLING (ช่วง1) กว้าง 6.00 เมตร ยาว 740.00 เมตร ไหล่ทางกว้างข้างละ 1.00 ม. หนา 0.04 ม. (ช่วง2) กว้าง 6.00 ม. ยาว 100.00 ม. ไหล่ทางกว้างข้างละ 1.00 ม. หนา 0.04 ม. (ช่วง3) กว้าง 6.00 ม.ยาว 200.00 ม.ไหล่ทางกว้างข้างละ 1.00 ม. หนา 0.04 ม.(ช่วง4) กว้าง 7.00 ม. ยาว 800.00 ม. ไหล่ทางกว้างข้างละ 1.00 ม. หนา 0.04 ม. (ช่วง5) กว้าง 8.00 ม. ยาว 100.00 ม. ไหล่ทางกว้างข้างละ 1.00 ม. หนา 0.04 ม. พื้นที่รวมไม่น้อยกว่า 16,520.00 ตารางเมตร	8,438,000	-	-	-	-	ราษฎรบ้านนาสีดา บ้านนาคานหัก อ.หนองบัวแดง, เกษตรสมบูรณ์ และผู้สัญจรพื้นที่ใกล้เคี ได้รับความสะดวกในก สัญจร ไป-มา และขนส่ง สินค้าทางการเกษตร ไม่น้อยกว่า ร้อยละ 80	ถนนมีสภาพดีขึ้น และราษฎรได้รับความสะดวกในการสัญจร การขนส่งสินค้าและผลผลิตทางการเกษตร	อบจ.ชัยภูมิ

แบบ ผ. 02/1

รายละเอียดโครงการพัฒนา

แผนพัฒนาท้องถิ่น (พ.ศ.2561-2565)

สำหรับ โครงการที่เกินศักยภาพขององค์กรปกครองส่วนท้องถิ่น

องค์การบริหารส่วนจังหวัดชัยภูมิ

ก. ยุทธศาสตร์จังหวัดที่ 1 การสร้างความเข้มแข็งทางเศรษฐกิจฐานรากและแข่งขันได้อย่างยั่งยืน

ข. ยุทธศาสตร์การพัฒนาขององค์กรปกครองส่วนท้องถิ่นในเขตจังหวัดชัยภูมิ ยุทธศาสตร์ที่ 6 การพัฒนาโครงสร้างพื้นฐานเพื่อรองรับการเป็นศูนย์กลางการตลาดและการเชื่อมโยงสู่ประเทศในประชาคมอาเซียน

5. ยุทธศาสตร์การพัฒนาโครงสร้างพื้นฐานและเพิ่มมูลค่าผลผลิตทางการเกษตร

5.9 แผนงานอุตสาหกรรมและการโยธา

ที่	โครงการ	วัตถุประสงค์	เป้าหมาย (ผลผลิตของโครงการ)	งบประมาณ 2561 (บาท)	2562 (บาท)	2563 (บาท)	2564 (บาท)	2565 (บาท)	ตัวชี้วัด (KPI)	ผลที่คาดว่าจะได้รับ	หน่วยงานรับผิดชอบหลัก
123	ปรับปรุงถนนลาดยางสายทาง ชย.ถ 1-0070 บ้านยาง-บ้านกลาง อ.เกษตรสมบูรณ์ จ.ชัยภูมิ (ระยะที่1)	เพื่ออำนวยความสะดวกในการสัญจรการขนส่งสินค้าและผลผลิตทางการเกษตร	<u>สภาพเดิม</u> ถนนลาดยาง กว้าง 8.00 ม. ระยะทางตลอดสาย 20.00 กม. ดำเนินการ ผิวปูพาราแอสฟัลท์คอนกรีต ดำเนินการโดยวิธี RECYCLING กว้าง 6.00 เมตร ยาว 2,495.00 เมตร ไหล่ทางกว้างข้างละ 1.00 เมตร หนา 0.04 เมตร พื้นที่รวมไม่น้อยกว่า 19,960.00 ตารางเมตร <u>พิกัด</u> เริ่มต้นซ้าย N16.3001611111111 E101.9041911111111 เริ่มต้นขวา N16.300194444444 E101.9042788888888 สิ้นสุดซ้าย N16.310717777777 E101.8845588888888 สิ้นสุดขวา N16.31076555555 E101.8846011111111	9,988,000	-	-	-	-	ราษฎรบ้านยาง บ้านก อ.เกษตรสมบูรณ์ และผู้สัญจรพื้นที่ใกล้เ ได้รับความสะดวกในก สัญจร ไป-มา และขนส สินค้าทางการเกษตร ไม่น้อยกว่า ร้อยละ 80	ถนนมีสภาพดีขึ้น และราษฎรได้รับ ความสะดวกในการ สัญจร การขนส่งสินค้า และผลผลิตทาง การเกษตร	อบจ.ชัยภูมิ

แบบ ผ. 02/1

รายละเอียดโครงการพัฒนา

แผนพัฒนาท้องถิ่น (พ.ศ.2561-2565)

สำหรับ โครงการที่เกินศักยภาพขององค์กรปกครองส่วนท้องถิ่น

องค์การบริหารส่วนจังหวัดชัยภูมิ

ก. ยุทธศาสตร์จังหวัดที่ 1 การสร้างความเข้มแข็งทางเศรษฐกิจฐานรากและแข่งขันได้อย่างยั่งยืน

ข. ยุทธศาสตร์การพัฒนาขององค์กรปกครองส่วนท้องถิ่นในเขตจังหวัดชัยภูมิ ยุทธศาสตร์ที่ 6 การพัฒนาโครงสร้างพื้นฐานเพื่อรองรับการเป็นศูนย์กลางการตลาดและการเชื่อมโยงสู่ประเทศในประชาคมอาเซียน

5. ยุทธศาสตร์การพัฒนาโครงสร้างพื้นฐานและเพิ่มมูลค่าผลผลิตทางการเกษตร

5.9 แผนงานอุตสาหกรรมและการโยธา

ที่	โครงการ	วัตถุประสงค์	เป้าหมาย (ผลผลิตของโครงการ)	งบประมาณ 2561 (บาท)	2562 (บาท)	2563 (บาท)	2564 (บาท)	2565 (บาท)	ตัวชี้วัด (KPI)	ผลที่คาดว่าจะได้รับ	หน่วยงานรับผิดชอบหลัก
124	ปรับปรุงถนนลาดยางสายทาง ชย.ถ 1-0070 บ้านยาง-บ้านกลาง อ.เกษตรสมบูรณ์ จ.ชัยภูมิ (ระยะที่2)	เพื่ออำนวยความสะดวกในการสัญจรการขนส่งสินค้าและผลผลิตทางการเกษตร	สภาพเดิม ถนนลาดยาง กว้าง 8.00 ม. ระยะทางตลอดสาย 20.00 กม. ดำเนินการ ผิวปูพาราแอสฟัลท์คอนกรีต ดำเนินการโดยวิธี RECYCLING (ช่วง1) กว้าง 6.00 เมตร ยาว 1,205.00 เมตร ไหล่ทางกว้างข้างละ 1.00 เมตร หนา 0.04 เมตร (ช่วง2) กว้าง 6.00 เมตร ยาว 500.00 เมตร หนา 0.04 เมตร (ช่วง3) กว้าง 6.00 เมตรยาว 915.00 เมตร ไหล่ทางกว้างข้างละ 1.00 เมตร หนา 0.04 เมตร พื้นที่รวมไม่น้อยกว่า 19,960 ตารางเมตร พิกัด เริ่มต้นซ้าย N16.3107177777777 E101.8845588888888 เริ่มต้นขวา N16.310765555555 E101.8846011111111 สิ้นสุดซ้าย N16.325877777777 E101.8648333333333 สิ้นสุดขวา N16.325919999999 E101.8648800000000	9,996,000	-	-	-	-	ราษฎรบ้านยาง บ้านก อ.เกษตรสมบูรณ์ และผู้สัญจรพื้นที่ใกล้เ ได้รับความสะดวกในก สัญจร ไป-มา และขนส สินค้าทางการเกษตร ไม่น้อยกว่า ร้อยละ 80	ถนนมีสภาพดีขึ้น และราษฎรได้รับ ความสะดวกในการ สัญจร การขนส่งสินค้า และผลผลิตทาง การเกษตร	อบจ.ชัยภูมิ

แบบ ผ. 02/1

รายละเอียดโครงการพัฒนา

แผนพัฒนาท้องถิ่น (พ.ศ.2561-2565)

สำหรับ โครงการที่เกินศักยภาพขององค์กรปกครองส่วนท้องถิ่น

องค์การบริหารส่วนจังหวัดชัยภูมิ

ก. ยุทธศาสตร์จังหวัดที่ 1 การสร้างความเข้มแข็งทางเศรษฐกิจฐานรากและแข่งขันได้อย่างยั่งยืน

ข. ยุทธศาสตร์การพัฒนาขององค์กรปกครองส่วนท้องถิ่นในเขตจังหวัดชัยภูมิ ยุทธศาสตร์ที่ 6 การพัฒนาโครงสร้างพื้นฐานเพื่อรองรับการเป็นศูนย์กลางการตลาดและการเชื่อมโยงสู่ประเทศในประชาคมอาเซียน

5. ยุทธศาสตร์การพัฒนาโครงสร้างพื้นฐานและเพิ่มมูลค่าผลผลิตทางการเกษตร

5.9 แผนงานอุตสาหกรรมและการโยธา

ที่	โครงการ	วัตถุประสงค์	เป้าหมาย (ผลผลิตของโครงการ)	งบประมาณ 2561 (บาท)	2562 (บาท)	2563 (บาท)	2564 (บาท)	2565 (บาท)	ตัวชี้วัด (KPI)	ผลที่คาดว่าจะได้รับ	หน่วยงานรับผิดชอบหลัก
125	ปรับปรุงถนนลาดยาง สายทาง ชย.ถ 1-0070 บ้านยาง-บ้านกลาง อ.เกษตรสมบูรณ์ จ.ชัยภูมิ (ระยะที่3)	เพื่ออำนวยความสะดวกในการสัญจรการขนส่งสินค้าและผลผลิตทางการเกษตร	สภาพเดิม ถนนลาดยาง กว้าง 8.00 ม. ระยะทางตลอดสาย 20.00 กม. ดำเนินการ ผิวปูพาราแอสฟัลท์คอนกรีต ดำเนินการโดยวิธี RECYCLING (ช่วง1) กว้าง 6.00 เมตร ยาว 785.00 เมตร ไหล่ทางกว้างข้างละ 1.00 เมตร หนา 0.04 เมตร (ช่วง2) กว้าง 6.00 เมตร ยาว 1,100.00 เมตร หนา 0.04 เมตร (ช่วง3) กว้าง 6.00 เมตร ยาว 300.00 เมตร หนา 0.04 เมตร พื้นที่รวมไม่น้อยกว่า 16,880.00 ตารางเมตร พิกัด เริ่มต้นซ้าย N16.3258777777777 E101.8648333333333 เริ่มต้นขวา N16.3259199999999 E101.8648800000000 สิ้นสุดซ้าย N16.3456699999999 E101.8407000000000 สิ้นสุดขวา N16.3456988888888 E101.8407166666666	8,521,000	-	-	-	-	ราษฎรบ้านยาง บ้านก อ.เกษตรสมบูรณ์ และผู้สัญจรพื้นที่ใกล้เ ได้รับความสะดวกในก สัญจร ไป-มา และขนส สินค้าทางการเกษตร ไม่น้อยกว่า ร้อยละ 80	ถนนมีสภาพดีขึ้น และราษฎรได้รับ ความสะดวกในการ สัญจร การขนส่งสินค้า และผลผลิตทาง การเกษตร	อบจ.ชัยภูมิ

แบบ ผ. 02/1

รายละเอียดโครงการพัฒนา

แผนพัฒนาท้องถิ่น (พ.ศ.2561-2565)

สำหรับ โครงการที่เกินศักยภาพขององค์กรปกครองส่วนท้องถิ่น

องค์การบริหารส่วนจังหวัดชัยภูมิ

ก. ยุทธศาสตร์จังหวัดที่ 1 การสร้างความเข้มแข็งทางเศรษฐกิจฐานรากและแข่งขันได้อย่างยั่งยืน

ข. ยุทธศาสตร์การพัฒนาขององค์กรปกครองส่วนท้องถิ่นในเขตจังหวัดชัยภูมิ ยุทธศาสตร์ที่ 6 การพัฒนาโครงสร้างพื้นฐานเพื่อรองรับการเป็นศูนย์กลางการตลาดและการเชื่อมโยงสู่ประเทศในประชาคมอาเซียน

5. ยุทธศาสตร์การพัฒนาโครงสร้างพื้นฐานและเพิ่มมูลค่าผลผลิตทางการเกษตร

5.9 แผนงานอุตสาหกรรมและการโยธา

ที่	โครงการ	วัตถุประสงค์	เป้าหมาย (ผลผลิตของโครงการ)	งบประมาณ 2561 (บาท)	2562 (บาท)	2563 (บาท)	2564 (บาท)	2565 (บาท)	ตัวชี้วัด (KPI)	ผลที่คาดว่าจะได้รับ	หน่วยงานรับผิดชอบหลัก
126	ปรับปรุงถนนลาดยาง สายทาง ชย.ถ 1-0070 บ้านยาง-บ้านกลาง อ.เกษตรสมบูรณ์ จ.ชัยภูมิ (ระยะที่4)	เพื่ออำนวยความสะดวกในการสัญจรการขนส่งสินค้าและผลผลิตทางการเกษตร	<u>สภาพเดิม</u> ถนนลาดยาง กว้าง 8.00 ม. ระยะทางตลอดสาย 20.00 กม. ดำเนินการ ผิวปูพาราแอสฟัลท์คอนกรีต ดำเนินการโดยวิธี RECYCLING กว้าง 6.00 เมตร ยาว 1,700.00 เมตร ไหล่ทางกว้างข้างละ 1.00 เมตร หนา 0.04 เมตร พื้นที่รวมไม่น้อยกว่า 13,600.00 ตารางเมตร <u>พิกัด</u> เริ่มต้นซ้าย N 16.3456699999999 E101.8407000000000 เริ่มต้นขวา N16.345698888888 E101.8407166666666 สิ้นสุดซ้าย N16.352402222222 E101.8266499999999 สิ้นสุดขวา N16.352428888888 E101.8266922222222	6,920,000	-	-	-	-	ราษฎรบ้านยาง บ้านก อ.เกษตรสมบูรณ์ และผู้สัญจรพื้นที่ใกล้เ ได้รับความสะดวกในก สัญจร ไป-มา และขนส สินค้าทางการเกษตร ไม่น้อยกว่า ร้อยละ 80	ถนนมีสภาพดีขึ้น และราษฎรได้รับ ความสะดวกในการ สัญจร การขนส่งสินค้า และผลผลิตทาง การเกษตร	อบจ.ชัยภูมิ

แบบ ผ. 02/1

รายละเอียดโครงการพัฒนา

แผนพัฒนาท้องถิ่น (พ.ศ.2561-2565)

สำหรับ โครงการที่เกินศักยภาพขององค์กรปกครองส่วนท้องถิ่น

องค์การบริหารส่วนจังหวัดชัยภูมิ

ก. ยุทธศาสตร์จังหวัดที่ 1 การสร้างความเข้มแข็งทางเศรษฐกิจฐานรากและแข่งขันได้อย่างยั่งยืน

ข. ยุทธศาสตร์การพัฒนาขององค์กรปกครองส่วนท้องถิ่นในเขตจังหวัดชัยภูมิ ยุทธศาสตร์ที่ 6 การพัฒนาโครงสร้างพื้นฐานเพื่อรองรับการเป็นศูนย์กลางการตลาดและการเชื่อมโยงสู่ประเทศในประชาคมอาเซียน

5. ยุทธศาสตร์การพัฒนาโครงสร้างพื้นฐานและเพิ่มมูลค่าผลผลิตทางการเกษตร

5.9 แผนงานอุตสาหกรรมและการโยธา

ที่	โครงการ	วัตถุประสงค์	เป้าหมาย (ผลผลิตของโครงการ)	งบประมาณ 2561 (บาท)	2562 (บาท)	2563 (บาท)	2564 (บาท)	2565 (บาท)	ตัวชี้วัด (KPI)	ผลที่คาดว่าจะได้รับ	หน่วยงานรับผิดชอบหลัก
127	ปรับปรุงถนนลาดยางสายทางชย.ถ 1-0098 แยกทางหลวงฯ 201-บ้านสระสี่เหลี่ยม อ.จัตุรัส จ.ชัยภูมิ	เพื่ออำนวยความสะดวกในการสัญจรการขนส่งสินค้าและผลผลิตทางการเกษตร	<u>สภาพเดิม</u> ถนนลาดยาง กว้าง 8.00 ม. ระยะทางตลอดสาย 13.247 กม. ดำเนินการ ผิวปูพาราแอสฟัลท์คอนกรีต ดำเนินการโดยวิธี RECYCLING (ช่วง1) กว้าง 6.00 ม.ยาว 985.00 ม. หนา 0.04 ม. (ช่วง2) กว้าง 6.00 ม. ยาว 1,000.00 ม. ไหล่ทางกว้างข้างละ 1.00 ม. หนา 0.04 ม. (ช่วง3) กว้าง 6.00 ม. ยาว 520.00 ม.ไหล่ทางกว้างข้างละ 1.00 ม. หนา 0.04 ม. (ช่วง4)กว้าง 6.00 ม. ยาว 157.00 ม. ไหล่ทางกว้างข้างละ 1.00 ม. หนา 0.04 ม. พื้นที่รวมไม่น้อยกว่า 19,326.00 ตร.ม. <u>พิกัด</u> เริ่มต้นซ้าย N15.5340766666666 E101.8606666666666 เริ่มต้นขวา N15.5340244444444 E101.8606744444444 สิ้นสุดซ้าย N15.5082400000000 E101.8845111111111 สิ้นสุดขวา N15.5082455555555 E101.8844800000000	9,250,000	-	-	-	-	ราษฎรบ้านสระสี่เหลี่ยม อ.จัตุรัส และผู้สัญจรพื้นที่ใกล้เคี ได้รับความสะดวกในกา สัญจร ไป-มา และขนส สินค้าทางการเกษตร ไม่น้อยกว่า ร้อยละ 80	ถนนมีสภาพดีขึ้น และราษฎรได้รับ ความสะดวกในการ สัญจร การขนส่งสินค้า และผลผลิตทาง การเกษตร	อบจ.ชัยภูมิ

แบบ ผ. 02/1

รายละเอียดโครงการพัฒนา

แผนพัฒนาท้องถิ่น (พ.ศ.2561-2565)

สำหรับ โครงการที่เกินศักยภาพขององค์กรปกครองส่วนท้องถิ่น

องค์การบริหารส่วนจังหวัดชัยภูมิ

ก. ยุทธศาสตร์จังหวัดที่ 1 การสร้างความเข้มแข็งทางเศรษฐกิจฐานรากและแข่งขันได้อย่างยั่งยืน

ข. ยุทธศาสตร์การพัฒนาขององค์กรปกครองส่วนท้องถิ่นในเขตจังหวัดชัยภูมิ ยุทธศาสตร์ที่ 6 การพัฒนาโครงสร้างพื้นฐานเพื่อรองรับการเป็นศูนย์กลางการตลาดและการเชื่อมโยงสู่ประเทศในประชาคมอาเซียน

5. ยุทธศาสตร์การพัฒนาโครงสร้างพื้นฐานและเพิ่มมูลค่าผลผลิตทางการเกษตร

5.9 แผนงานอุตสาหกรรมและการโยธา

ที่	โครงการ	วัตถุประสงค์	เป้าหมาย (ผลผลิตของโครงการ)	งบประมาณ 2561 (บาท)	2562 (บาท)	2563 (บาท)	2564 (บาท)	2565 (บาท)	ตัวชี้วัด (KPI)	ผลที่คาดว่าจะได้รับ	หน่วยงานรับผิดชอบหลัก
128	ปรับปรุงถนนลาดยางสายทาง ชย.ถ 1-0099 บ้านหนองบัวใหญ่- บ้านสระสี่เหลี่ยม อ.จัตุรัส จ.ชัยภูมิ (ระยะที่1)	เพื่ออำนวยความสะดวกในการสัญจรการขนส่งสินค้าและผลผลิตทางการเกษตร	<u>สภาพเดิม</u> ถนนลาดยาง กว้าง 8.00 ม. ระยะทางตลอดสาย 14.039 กม. ดำเนินการ ผิวปูพาราแอสฟัลท์คอนกรีต ดำเนินการโดยวิธี RECYCLING กว้าง 6.00 เมตรยาว 2,408.00 เมตร ไหล่ทางกว้างข้างละ 1.00 เมตร หนา 0.04 เมตร พื้นที่รวมไม่น้อยกว่า 19,264.00 ตารางเมตร <u>พิกัด</u> เริ่มต้นซ้าย N15.5215200000000 E101.9053388888888 เริ่มต้นขวา N15.5215244444444 E101.9054044444444 สิ้นสุดซ้าย N15.501510000000 E101.9110066666666 สิ้นสุดขวา N15.501480000000 E101.9109588888888	9,996,000	-	-	-	-	ราษฎรบ้านหนองบัวให บ้านสระสี่เหลี่ยม อ.จัตุ และผู้สัญจรพื้นที่ใกล้เ ได้รับความสะดวกในก สัญจร ไป-มา และขนส สินค้าทางการเกษตร ไม่น้อยกว่า ร้อยละ 80	ถนนมีสภาพดีขึ้น และราษฎรได้รับ ความสะดวกในการ สัญจร การขนส่งสินค้า และผลผลิตทาง การเกษตร	อบจ.ชัยภูมิ

5-9/96

แบบ ผ. 02/1

รายละเอียดโครงการพัฒนา

แผนพัฒนาท้องถิ่น (พ.ศ.2561-2565)

สำหรับ โครงการที่เกินศักยภาพขององค์กรปกครองส่วนท้องถิ่น

องค์การบริหารส่วนจังหวัดชัยภูมิ

ก. ยุทธศาสตร์จังหวัดที่ 1 การสร้างความเข้มแข็งทางเศรษฐกิจฐานรากและแข่งขันได้อย่างยั่งยืน

ข. ยุทธศาสตร์การพัฒนาขององค์กรปกครองส่วนท้องถิ่นในเขตจังหวัดชัยภูมิ ยุทธศาสตร์ที่ 6 การพัฒนาโครงสร้างพื้นฐานเพื่อรองรับการเป็นศูนย์กลางการตลาดและการเชื่อมโยงสู่ประเทศในประชาคมอาเซียน

5. ยุทธศาสตร์การพัฒนาโครงสร้างพื้นฐานและเพิ่มมูลค่าผลผลิตทางการเกษตร

5.9 แผนงานอุตสาหกรรมและการโยธา

ที่	โครงการ	วัตถุประสงค์	เป้าหมาย (ผลผลิตของโครงการ)	งบประมาณ 2561 (บาท)	2562 (บาท)	2563 (บาท)	2564 (บาท)	2565 (บาท)	ตัวชี้วัด (KPI)	ผลที่คาดว่าจะได้รับ	หน่วยงานรับผิดชอบหลัก
129	ปรับปรุงถนนลาดยาง สายทาง ชย.ถ 1-0099 บ้านหนองบัวใหญ่-บ้านสระสี่เหลี่ยม อ.จัตุรัส จ.ชัยภูมิ (ระยะที่2)	เพื่ออำนวยความสะดวกในการสัญจรการขนส่งสินค้าและผลผลิตทางการเกษตร	สภาพเดิม ถนนลาดยาง กว้าง 8.00 ม. ระยะทางตลอดสาย 14.039 กม. ดำเนินการ ผิวปูพาราแอสฟัลท์คอนกรีต ดำเนินการโดยวิธี RECYCLING กว้าง 6.00 เมตร ยาว 2,408.00 เมตร ไหล่ทางกว้างข้างละ 1.00 เมตร หนา 0.04 เมตร พื้นที่รวมไม่น้อยกว่า 19,264.00 ตารางเมตร พิกัด เริ่มต้นซ้าย N 15.4985555555555 E101.9129799999999 เริ่มต้นขวา N15.4985577777777 E101.9129144444444 สิ้นสุดซ้าย N15.483813333333 E101.9017733333333 สิ้นสุดขวา N15.483825555555 E101.9017166666666	9,996,000	-	-	-	-	ราษฎรบ้านหนองบัวใ บ้านสระสี่เหลี่ยม อ.จัตุ และผู้สัญจรพื้นที่ใกล้เ ได้รับความสะดวกในก สัญจร ไป-มา และขนส สินค้าทางการเกษตร ไม่น้อยกว่า ร้อยละ 80	ถนนมีสภาพดีขึ้น และราษฎรได้รับ ความสะดวกในการ สัญจร การขนส่งสินค้า และผลผลิตทาง การเกษตร	อบจ.ชัยภูมิ

แบบ ผ. 02/1

รายละเอียดโครงการพัฒนา

แผนพัฒนาท้องถิ่น (พ.ศ.2561-2565)

สำหรับ โครงการที่เกินศักยภาพขององค์กรปกครองส่วนท้องถิ่น

องค์การบริหารส่วนจังหวัดชัยภูมิ

ก. ยุทธศาสตร์จังหวัดที่ 1 การสร้างความเข้มแข็งทางเศรษฐกิจฐานรากและแข่งขันได้อย่างยั่งยืน

ข. ยุทธศาสตร์การพัฒนาขององค์กรปกครองส่วนท้องถิ่นในเขตจังหวัดชัยภูมิ ยุทธศาสตร์ที่ 6 การพัฒนาโครงสร้างพื้นฐานเพื่อรองรับการเป็นศูนย์กลางการตลาดและการเชื่อมโยงสู่ประเทศในประชาคมอาเซียน

5. ยุทธศาสตร์การพัฒนาโครงสร้างพื้นฐานและเพิ่มมูลค่าผลผลิตทางการเกษตร

5.9 แผนงานอุตสาหกรรมและการโยธา

ที่	โครงการ	วัตถุประสงค์	เป้าหมาย (ผลผลิตของโครงการ)	งบประมาณ 2561 (บาท)	2562 (บาท)	2563 (บาท)	2564 (บาท)	2565 (บาท)	ตัวชี้วัด (KPI)	ผลที่คาดว่าจะได้รับ	หน่วยงานรับผิดชอบหลัก
130	ปรับปรุงถนนลาดยางสายทาง อบจ.2047 บ้านหนองยายบุตร-บ้านหนองดง อ.บำเหน็จณรงค์ จ.ชัยภูมิ (ระยะที่1)	เพื่ออำนวยความสะดวกในการสัญจรการขนส่งสินค้าและผลผลิตทางการเกษตร	<u>สภาพเดิม</u> ถนนลาดยาง กว้าง 8.00 ม. ระยะทางตลอดสาย 5.00 กม. ดำเนินการ ผิวปูพาราแอสฟัลท์คอนกรีต ดำเนินการโดยวิธี RECYCLING (ช่วง1) กว้าง 6.00 เมตร ยาว 540.00 เมตร หนา 0.04 เมตร (ช่วง2) กว้าง 6.00 เมตร ยาว 2,350.00 เมตร หนา 0.04 เมตร พื้นที่รวมไม่น้อยกว่า 17,340.00 ตารางเมตร <u>พิกัด</u> เริ่มต้นซ้าย N15.4370755555555 E101.7937611111111 เริ่มต้นขวา N15.4371399999999 E101.7937222222222 สิ้นสุดซ้าย N15.411461111111 E101.781893333333 สิ้นสุดขวา N15.411519999999 E101.7818644444444	8,961,000	-	-	-	-	ราษฎรบ้านหนองยายบ บ้านหนองดง อ.บำเหน็จณรงค์ และผู้สัญจรพื้นที่ใกล้เคี ได้รับความสะดวกในก สัญจร ไป-มา และขนส สินค้าทางการเกษตร ไม่น้อยกว่า ร้อยละ 80	ถนนมีสภาพดีขึ้น และราษฎรได้รับความสะดวกในการสัญจร การขนส่งสินค้าและผลผลิตทางการเกษตร	อบจ.ชัยภูมิ

แบบ ผ. 02/1

รายละเอียดโครงการพัฒนา

แผนพัฒนาท้องถิ่น (พ.ศ.2561-2565)

สำหรับ โครงการที่เกินศักยภาพขององค์กรปกครองส่วนท้องถิ่น

องค์การบริหารส่วนจังหวัดชัยภูมิ

ก. ยุทธศาสตร์จังหวัดที่ 1 การสร้างความเข้มแข็งทางเศรษฐกิจฐานรากและแข่งขันได้อย่างยั่งยืน

ข. ยุทธศาสตร์การพัฒนาขององค์กรปกครองส่วนท้องถิ่นในเขตจังหวัดชัยภูมิ ยุทธศาสตร์ที่ 6 การพัฒนาโครงสร้างพื้นฐานเพื่อรองรับการเป็นศูนย์กลางการตลาดและการเชื่อมโยงสู่ประเทศในประชาคมอาเซียน

5. ยุทธศาสตร์การพัฒนาโครงสร้างพื้นฐานและเพิ่มมูลค่าผลผลิตทางการเกษตร

5.9 แผนงานอุตสาหกรรมและการโยธา

ที่	โครงการ	วัตถุประสงค์	เป้าหมาย (ผลผลิตของโครงการ)	งบประมาณ 2561 (บาท)	2562 (บาท)	2563 (บาท)	2564 (บาท)	2565 (บาท)	ตัวชี้วัด (KPI)	ผลที่คาดว่าจะได้รับ	หน่วยงานรับผิดชอบหลัก
131	ปรับปรุงถนนลาดยางสายทาง อบจ.2047 บ้านหนองยายบุตร-บ้านหนองดง อ.บำเหน็จณรงค์ จ.ชัยภูมิ (ระยะที่2)	เพื่ออำนวยความสะดวกในการสัญจรการขนส่งสินค้าและผลผลิตทางการเกษตร	<u>สภาพเดิม</u> ถนนลาดยาง กว้าง 8.00 ม. ระยะทางตลอดสาย 5.00 กม. ดำเนินการ ผิวปูพาราแอสฟัลท์คอนกรีต ดำเนินการโดยวิธี RECYCLING กว้าง 6.00 เมตร ยาว 1,130.00 เมตร ไหล่ทางกว้างข้างละ 1.00 เมตร หนา 0.04 เมตร พื้นที่รวมไม่น้อยกว่า 9,040.00 ตารางเมตร <u>พิกัด</u> เริ่มต้นซ้าย N15.4114611111111 E101.7818933333333 เริ่มต้นขวา N15.4115199999999 E101.7818644444444 สิ้นสุดซ้าย N15.4070277777777 E101.7730977777777 สิ้นสุดขวา N15.4070655555555 E101.7730933333333	4,703,000	-	-	-	-	ราษฎรบ้านหนองยายบ บ้านหนองดง อ.บำเหน็จณรงค์ และผู้สัญจรพื้นที่ใกล้เคี ได้รับความสะดวกในกา สัญจร ไป-มา และขนส สินค้าทางการเกษตร ไม่น้อยกว่า ร้อยละ 80	ถนนมีสภาพดีขึ้น และราษฎรได้รับความสะดวกในการสัญจร การขนส่งสินค้าและผลผลิตทางการเกษตร	อบจ.ชัยภูมิ

แบบ ผ. 02/1

รายละเอียดโครงการพัฒนา

แผนพัฒนาท้องถิ่น (พ.ศ.2561-2565)

สำหรับ โครงการที่เกินศักยภาพขององค์กรปกครองส่วนท้องถิ่น

องค์การบริหารส่วนจังหวัดชัยภูมิ

ก. ยุทธศาสตร์จังหวัดที่ 1 การสร้างความเข้มแข็งทางเศรษฐกิจฐานรากและแข่งขันได้อย่างยั่งยืน

ข. ยุทธศาสตร์การพัฒนาขององค์กรปกครองส่วนท้องถิ่นในเขตจังหวัดชัยภูมิ ยุทธศาสตร์ที่ 6 การพัฒนาโครงสร้างพื้นฐานเพื่อรองรับการเป็นศูนย์กลางการตลาดและการเชื่อมโยงสู่ประเทศในประชาคมอาเซียน

5. ยุทธศาสตร์การพัฒนาโครงสร้างพื้นฐานและเพิ่มมูลค่าผลผลิตทางการเกษตร

5.9 แผนงานอุตสาหกรรมและการโยธา

ที่	โครงการ	วัตถุประสงค์	เป้าหมาย (ผลผลิตของโครงการ)	งบประมาณ 2561 (บาท)	2562 (บาท)	2563 (บาท)	2564 (บาท)	2565 (บาท)	ตัวชี้วัด (KPI)	ผลที่คาดว่าจะได้รับ	หน่วยงานรับผิดชอบหลัก
132	ปรับปรุงถนนลาดยางสายทาง ชย.ถ 1-0034 บ้านแก้งคร้อ-บ้านนาหนองทุ่ม อ.แก้งคร้อจ.ชัยภูมิ	เพื่ออำนวยความสะดวกในการสัญจรการขนส่งสินค้าและผลผลิตทางการเกษตร	<u>สภาพเดิม</u> ถนนลาดยาง กว้าง 8.00 ม. ระยะทางตลอดสาย 10.544 กม. <u>ดำเนินการ</u> ผิวปูพาราแอสฟัลท์คอนกรีต ดำเนินการโดยวิธี RECYCLING กว้าง 6.00 เมตร ยาว 2,380.00 เมตร ไหล่ทางกว้างข้างละ 1.00 เมตร หนา 0.04 เมตร พื้นที่รวมไม่น้อยกว่า 19,040.00 ตารางเมตร <u>พิกัด</u> เริ่มต้นซ้าย N16.0797144444444 E102.2266499999999 เริ่มต้นขวา N16.0798311111111 E102.2266522222222 สิ้นสุดซ้าย N16.0688322222222 E102.2097577777777 สิ้นสุดขวา N16.0688855555555 E102.2096788888888	9,663,000	-	-	-	-	ราษฎรบ้านแก้งคร้อ บ้านนาหนองทุ่ม อ.แก้งคร้อ และผู้สัญจรพื้นที่ใกล้เคี ได้รับความสะดวกในกา สัญจร ไป-มา และขนส สินค้าทางการเกษตร ไม่น้อยกว่า ร้อยละ 80	ถนนมีสภาพดีขึ้น และราษฎรได้รับความสะดวกในการสัญจร การขนส่งสินค้าและผลผลิตทางการเกษตร	อบจ.ชัยภูมิ

แบบ ผ. 02/1

รายละเอียดโครงการพัฒนา

แผนพัฒนาท้องถิ่น (พ.ศ.2561 - 2565)

สำหรับ โครงการที่เกินศักยภาพขององค์กรปกครองส่วนท้องถิ่น

องค์การบริหารส่วนจังหวัดชัยภูมิ

ก. ยุทธศาสตร์จังหวัดที่ 1 การสร้างความเข้มแข็งทางเศรษฐกิจฐานรากและแข่งขันได้อย่างยั่งยืน

ข. ยุทธศาสตร์การพัฒนาขององค์กรปกครองส่วนท้องถิ่นในเขตจังหวัด ยุทธศาสตร์ที่ 6 การพัฒนาโครงสร้างพื้นฐานเพื่อรองรับการเป็นศูนย์กลางทางการตลาดและการเชื่อมโยงสู่ประเทศในประชาคมอาเซียน

5. ยุทธศาสตร์ การพัฒนาโครงสร้างพื้นฐานและเพิ่มมูลค่าผลผลิตทางการเกษตร

5.9 แผนงานอุตสาหกรรมและการโยธา

ที่	โครงการ	วัตถุประสงค์	เป้าหมาย (ผลผลิตของโครงการ)	งบประมาณ 2561 (บาท)	2562 (บาท)	2563 (บาท)	2564 (บาท)	2565 (บาท)	ตัวชี้วัด (KPI)	ผลที่คาดว่าจะได้รับ	หน่วยงานรับผิดชอบหลัก
133	ปรับปรุงถนนลาดยางผิวปู Asphaltic Concrete ดำเนินการโดยวิธี Recycling สายทาง ชย.ถ. 1-0107 บ้านวังอ้ายโพธิ์ - บ้านวังใหม่พัฒนา อำเภอเทพสถิต จังหวัดชัยภูมิ	1. เพื่อให้ประชาชนในพื้นที่อำเภอเทพสถิต จังหวัดชัยภูมิ ได้ใช้ถนนในการสัญจร ไป-มาได้สะดวก รวดเร็ว และปลอดภัย 2. เพื่อให้เกษตรกรในพื้นที่อำเภอเทพสถิต จังหวัดชัยภูมิ ได้ใช้ถนนในการขนส่งผลผลิตทางการเกษตรออกสู่ท้องตลาด ได้รวดเร็ว ปลอดภัย	<u>ลักษณะสายทางเดิม</u> ถนนลาดยางเสียหาย กว้าง 6.00 เมตร ยาว 8,021.00 เมตร <u>ดำเนินการ</u> ปรับปรุงถนนลาดยาง ผิวปู Asphaltic Concrete ดำเนินการโดยวิธี Recycling กม.0+000 - กม.3+222 ผิวจราจร กว้าง 6.00 เมตร ยาว 3,222.00 เมตร ไหล่ทางกว้าง ข้างละ 1.00 เมตร หนา 0.04 เมตร หรือพื้นที่ไม่น้อยกว่า 25,776.00 ตารางเมตร ตามแบบมาตรฐาน ขององค์การบริหารส่วนจังหวัดชัยภูมิ และมาตรฐานงานทางที่ได้กำหนดไว้ <u>พิกัด</u> N=15.5574088888888 E=101.4410477777777 N=15.5460800000000 E=101.4658877777777	-	9,926,000	-	-	-	ร้อยละ 80 ของประชาชนในเขตพื้นที่อำเภอเทพสถิต จังหวัดชัยภูมิ รวมไปถึงผู้ที่สัญจรพื้นที่ใกล้เคียงได้ใช้ถนนเพื่อการขนส่งผลผลิตทางการเกษตร และการสัญจรไป-มา	1. ถนนมีประสิทธิภาพเพิ่มขึ้น 2. การคมนาคมขนส่งทางการเกษตรของประชาชนมีความสะดวก รวดเร็ว และปลอดภัยเพิ่มขึ้น 3. ประชาชนมีคุณภาพในการดำรงชีวิตประจำวันที่ดีขึ้น	กองช่าง

แบบ ผ. 02/1

รายละเอียดโครงการพัฒนา

แผนพัฒนาท้องถิ่น (พ.ศ.2561 - 2565)

สำหรับ โครงการที่เกินศักยภาพขององค์กรปกครองส่วนท้องถิ่น

องค์การบริหารส่วนจังหวัดชัยภูมิ

ก. ยุทธศาสตร์จังหวัดที่ 1 การสร้างความเข้มแข็งทางเศรษฐกิจฐานรากและแข่งขันได้อย่างยั่งยืน

ข. ยุทธศาสตร์การพัฒนาขององค์กรปกครองส่วนท้องถิ่นในเขตจังหวัด ยุทธศาสตร์ที่ 6 การพัฒนาโครงสร้างพื้นฐานเพื่อรองรับการเป็นศูนย์กลางทางการตลาดและการเชื่อมโยงสู่ประเทศในประชาคมอาเซียน

5. ยุทธศาสตร์ การพัฒนาโครงสร้างพื้นฐานและเพิ่มมูลค่าผลผลิตทางการเกษตร

5.9 แผนงานอุตสาหกรรมและการโยธา

ที่	โครงการ	วัตถุประสงค์	เป้าหมาย (ผลผลิตของโครงการ)	งบประมาณ 2561 (บาท)	2562 (บาท)	2563 (บาท)	2564 (บาท)	2565 (บาท)	ตัวชี้วัด (KPI)	ผลที่คาดว่าจะได้รับ	หน่วยงานรับผิดชอบหลัก
134	ปรับปรุงถนนลาดยาง ผิวปู Asphaltic Concrete ดำเนินการโดยวิธี Recycling สายทาง ชย.ถ. 1-0091 บ้านปะโค - บ้านโคกเพชร อำเภอเทพสถิต จังหวัดชัยภูมิ	1. เพื่อให้ประชาชนในพื้นที่ อำเภอเทพสถิต จังหวัดชัยภูมิ ได้ใช้ถนนในการสัญจร ไป-มา ได้สะดวก รวดเร็ว และปลอดภัย 2. เพื่อให้เกษตรกรในพื้นที่อำเภอเทพสถิต จังหวัดชัยภูมิ ได้ใช้ถนนในการขนส่งผลผลิตทางการเกษตรออกสู่ท้องตลาด ได้รวดเร็ว ปลอดภัย	<u>ลักษณะสายทางเดิม</u> ถนนลาดยางเสียหาย กว้าง 6.00 เมตร ยาว 8,021.00 เมตร <u>ดำเนินการ</u> ปรับปรุงถนนลาดยาง ผิวปู Asphaltic Concrete ดำเนินการโดย Recycling ช่วงที่ 1 กม.2+200 - กม.2+800 ผิวจราจร กว้าง 6.00 เมตร ยาว 600.00 เมตร ไหล่ทางกว้าง ข้างละ 1.00 เมตร หนา 0.04 เมตร หรือพื้นที่ไม่น้อยกว่า 4,800.00 ตารางเมตร ช่วงที่ 2 กม.3+000 - กม.5+030 ผิวจราจร กว้าง 6.00 เมตร ยาว 2,030.00 เมตร ไหล่ทางกว้าง ข้างละ 1.00 เมตร หนา 0.04 เมตร หรือพื้นที่ไม่น้อยกว่า 16,240.00 ตารางเมตร หรือพื้นที่รวมทั้งหมดไม่น้อยกว่า 21,040.00 ตารางเมตร	-	8,000,000	-		-	ร้อยละ 80 ของประชาชนในเขตพื้นที่อำเภอเทพสถิต จังหวัดชัยภูมิ รวมไปถึงผู้ที่สัญจรพื้นที่ใกล้เคียงได้ใช้ถนนเพื่อการขนส่งผลผลิตทางการเกษตรและการสัญจรไป-มา	1. ถนนมีประสิทธิภาพเพิ่มขึ้น 2. การคมนาคมขนส่งทางการเกษตรของประชาชนมีความสะดวก รวดเร็ว และปลอดภัยเพิ่มขึ้น 3. ประชาชนมีคุณภาพในการดำรงชีวิตประจำวันที่ดีขึ้น	กองช่าง

แบบ ผ. 02/1

รายละเอียดโครงการพัฒนา

แผนพัฒนาท้องถิ่น (พ.ศ.2561 - 2565)

สำหรับ โครงการที่เกินศักยภาพขององค์กรปกครองส่วนท้องถิ่น

องค์การบริหารส่วนจังหวัดชัยภูมิ

ก. ยุทธศาสตร์จังหวัดที่ 1 การสร้างความเข้มแข็งทางเศรษฐกิจฐานรากและแข่งขันได้อย่างยั่งยืน

ข. ยุทธศาสตร์การพัฒนาขององค์กรปกครองส่วนท้องถิ่นในเขตจังหวัด ยุทธศาสตร์ที่ 6 การพัฒนาโครงสร้างพื้นฐานเพื่อรองรับการเป็นศูนย์กลางทางการตลาดและการเชื่อมโยงสู่ประเทศในประชาคมอาเซียน

5. ยุทธศาสตร์ การพัฒนาโครงสร้างพื้นฐานและเพิ่มมูลค่าผลผลิตทางการเกษตร

5.9 แผนงานอุตสาหกรรมและการโยธา

ที่	โครงการ	วัตถุประสงค์	เป้าหมาย (ผลผลิตของโครงการ)	งบประมาณ 2561 (บาท)	2562 (บาท)	2563 (บาท)	2564 (บาท)	2565 (บาท)	ตัวชี้วัด (KPI)	ผลที่คาดว่าจะได้รับ	หน่วยงานรับผิดชอบหลัก
			ตามแบบมาตรฐาน ขององค์การบริหารส่วนจังหวัดชัยภูมิ และมาตรฐานงานทางที่ได้กำหนดไว้ พิกัด ช่วงที่ 1 N=15.4952766666666 E=101.6676077777777 N=15.4954377777777 E=101.6602588888888 ช่วงที่ 2 N=15.4954377777777 E=101.6576844444444 N=15.4974611111111 E=101.6389899999999								

แบบ ผ. 02/1

รายละเอียดโครงการพัฒนา

แผนพัฒนาท้องถิ่น (พ.ศ.2561 - 2565)

สำหรับ โครงการที่เกินศักยภาพขององค์กรปกครองส่วนท้องถิ่น

องค์การบริหารส่วนจังหวัดชัยภูมิ

ก. ยุทธศาสตร์จังหวัดที่ 1 การสร้างความเข้มแข็งทางเศรษฐกิจฐานรากและแข่งขันได้อย่างยั่งยืน

ข. ยุทธศาสตร์การพัฒนาขององค์กรปกครองส่วนท้องถิ่นในเขตจังหวัด ยุทธศาสตร์ที่ 6 การพัฒนาโครงสร้างพื้นฐานเพื่อรองรับการเป็นศูนย์กลางทางการตลาดและการเชื่อมโยงสู่ประเทศในประชาคมอาเซียน

5. ยุทธศาสตร์ การพัฒนาโครงสร้างพื้นฐานและเพิ่มมูลค่าผลผลิตทางการเกษตร

5.9 แผนงานอุตสาหกรรมและการโยธา

ที่	โครงการ	วัตถุประสงค์	เป้าหมาย (ผลผลิตของโครงการ)	งบประมาณ 2561 (บาท)	2562 (บาท)	2563 (บาท)	2564 (บาท)	2565 (บาท)	ตัวชี้วัด (KPI)	ผลที่คาดว่าจะได้รับ	หน่วยงานรับผิดชอบหลัก
135	ปรับปรุงถนนลาดยาง ผิวปู Asphaltic Concrete ดำเนินการโดยวิธี Recycling สายทาง บ้านท่ากูบ หมู่ที่ 1 ตำบลท่ากูบ อำเภอซับใหญ่ - บ้านท่าช้าง หมู่ที่ 1 ตำบลโสกปลาดุก อำเภอหนองบัวระเหว จังหวัดชัยภูมิ	1. เพื่อให้ประชาชนในพื้นที่ตำบลท่ากูบ อำเภอซับใหญ่ และตำบลโสกปลาดุก อำเภอหนองบัวระเหว จังหวัดชัยภูมิ ได้ใช้ถนนในการสัญจรไป-มาได้สะดวก รวดเร็ว และปลอดภัย 2. เพื่อให้เกษตรกรในพื้นที่ตำบลตำบลท่ากูบ อำเภอซับใหญ่ และตำบลโสกปลาดุก อำเภอหนองบัวระเหว จังหวัดชัยภูมิ ได้ใช้ถนนในการขนส่งผลผลิตทางการเกษตรออกสู่ท้องตลาดได้รวดเร็ว ปลอดภัย	ลักษณะสายทางเดิม ถนนลาดยางเสียหาย กว้าง 6.00 เมตร ยาว 1,650.00 เมตร ดำเนินการ ปรับปรุงถนนลาดยาง ผิวปู Asphaltic Concrete ดำเนินการโดยวิธี Recycling กม.0+300 - กม.0+511 ผิวจราจร กว้าง 6.00 เมตร ยาว 211.00 เมตร หนา 0.04 เมตร หรือพื้นที่ไม่น้อยกว่า 1,266.00 ตารางเมตร ตามแบบมาตรฐาน ขององค์การบริหารส่วนจังหวัดชัยภูมิ และมาตรฐานงานทางที่ได้กำหนดไว้ พิกัด N=15.6353244444444 E=101.7221000000000 N=15.6372400000000 E=101.7224400000000	-	497,000	-		-	ร้อยละ 80 ของประชาชนในเขตพื้นที่ตำบลท่ากูบ อำเภอซับใหญ่ และตำบลโสกปลาดุก อำเภอหนองบัวระเหว จังหวัดชัยภูมิ รวมไปถึงผู้ที่สัญจรพื้นที่ใกล้เคียงได้ใช้ถนนเพื่อการขนส่งผลผลิตทางการเกษตรและการสัญจรไป-มา	1. ถนนมีประสิทธิภาพเพิ่มขึ้น 2. การคมนาคมขนส่งทางการเกษตรของประชาชนมีความสะดวก รวดเร็ว และปลอดภัยเพิ่มขึ้น 3. ประชาชนมีคุณภาพในการดำรงชีวิตประจำวันที่ดีขึ้น	กองช่าง

แบบ ผ. 02/1

รายละเอียดโครงการพัฒนา

แผนพัฒนาท้องถิ่น (พ.ศ.2561 - 2565)

สำหรับ โครงการที่เกินศักยภาพขององค์กรปกครองส่วนท้องถิ่น

องค์การบริหารส่วนจังหวัดชัยภูมิ

ก. ยุทธศาสตร์จังหวัดที่ 1 การสร้างความเข้มแข็งทางเศรษฐกิจฐานรากและแข่งขันได้อย่างยั่งยืน

ข. ยุทธศาสตร์การพัฒนาขององค์กรปกครองส่วนท้องถิ่นในเขตจังหวัด ยุทธศาสตร์ที่ 6 การพัฒนาโครงสร้างพื้นฐานเพื่อรองรับการเป็นศูนย์กลางทางการตลาดและการเชื่อมโยงสู่ประเทศในประชาคมอาเซียน

5. ยุทธศาสตร์ การพัฒนาโครงสร้างพื้นฐานและเพิ่มมูลค่าผลผลิตทางการเกษตร

5.9 แผนงานอุตสาหกรรมและการโยธา

ที่	โครงการ	วัตถุประสงค์	เป้าหมาย (ผลผลิตของโครงการ)	งบประมาณ 2561 (บาท)	2562 (บาท)	2563 (บาท)	2564 (บาท)	2565 (บาท)	ตัวชี้วัด (KPI)	ผลที่คาดว่าจะได้รับ	หน่วยงานรับผิดชอบหลัก
136	ปรับปรุงถนนลาดยางผิวปู Asphaltic Concrete ดำเนินการโดยวิธี Recycling สายทางบ้านร้านหญ้า หมู่ที่ 4 ตำบลหนองโดน อำเภอจัตุรัส - บ้านโป่งเกตุ หมู่ที่ 2 ตำบลท่ากูบ อำเภอซับใหญ่ จังหวัดชัยภูมิ	1. เพื่อให้ประชาชนในพื้นที่ตำบลหนองโดน อำเภอจัตุรัส และตำบลท่ากูบ อำเภอซับใหญ่ จังหวัดชัยภูมิ ได้ใช้ถนนในการสัญจร ไป-มา ได้สะดวก รวดเร็ว และปลอดภัย 2. เพื่อให้เกษตรกรในพื้นที่ตำบลหนองโดน อำเภอจัตุรัส และตำบลท่ากูบ อำเภอซับใหญ่ จังหวัดชัยภูมิ ได้ใช้ถนนในการขนส่งผลผลิตทางการเกษตรออกสู่ท้องตลาด ได้รวดเร็ว ปลอดภัย	ลักษณะสายทางเดิม ถนนลาดยางเสียหาย กว้าง 6.00 เมตร ยาว 10,000.00 เมตร ดำเนินการ ปรับปรุงถนนลาดยาง ผิวปู Asphaltic Concrete ดำเนินการโดยวิธี Recycling ผิวจราจร กว้าง 6.00 เมตร ยาว 10,000.00 เมตร หนา 0.04 เมตร หรือพื้นที่ไม่น้อยกว่า 60,000.00 ตารางเมตร ตามแบบมาตรฐาน ขององค์การบริหารส่วนจังหวัดชัยภูมิ และมาตรฐานงานทางที่ได้กำหนดไว้ พิกัด N=15.5390011111111 E=101.7774599999999 N=15.5905788888888 E=101.7139322222222	-	21,828,000	-		-	ร้อยละ 80 ของประชาชนในเขตพื้นที่ตำบลหนองโดน อำเภอจัตุรัส และตำบลท่ากูบ อำเภอซับใหญ่ จังหวัดชัยภูมิ รวมไปถึงผู้ที่สัญจรพื้นที่ใกล้เคียงได้ใช้ถนนเพื่อการขนส่งผลผลิตทางการเกษตรและการสัญจรไป-มา	1. ถนนมีประสิทธิภาพเพิ่มขึ้น 2. การคมนาคมขนส่งทางการเกษตรของประชาชนมีความสะดวก รวดเร็ว และปลอดภัยเพิ่มขึ้น 3. ประชาชนมีคุณภาพในการดำรงชีวิตประจำวันที่ดีขึ้น	กองช่าง

แบบ ผ. 02/1

รายละเอียดโครงการพัฒนา

แผนพัฒนาท้องถิ่น (พ.ศ.2561 - 2565)

สำหรับ โครงการที่เกินศักยภาพขององค์กรปกครองส่วนท้องถิ่น

องค์การบริหารส่วนจังหวัดชัยภูมิ

ก. ยุทธศาสตร์จังหวัดที่ 1 การสร้างความเข้มแข็งทางเศรษฐกิจฐานรากและแข่งขันได้อย่างยั่งยืน

ข. ยุทธศาสตร์การพัฒนาขององค์กรปกครองส่วนท้องถิ่นในเขตจังหวัด ยุทธศาสตร์ที่ 6 การพัฒนาโครงสร้างพื้นฐานเพื่อรองรับการเป็นศูนย์กลางทางการตลาดและการเชื่อมโยงสู่ประเทศในประชาคมอาเซียน

5. ยุทธศาสตร์ การพัฒนาโครงสร้างพื้นฐานและเพิ่มมูลค่าผลผลิตทางการเกษตร

5.9 แผนงานอุตสาหกรรมและการโยธา

ที่	โครงการ	วัตถุประสงค์	เป้าหมาย (ผลผลิตของโครงการ)	งบประมาณ 2561 (บาท)	2562 (บาท)	2563 (บาท)	2564 (บาท)	2565 (บาท)	ตัวชี้วัด (KPI)	ผลที่คาดว่าจะได้รับ	หน่วยงานรับผิดชอบหลัก
137	ปรับปรุงถนนลาดยางผิวปู Asphaltic Concrete ดำเนินการโดยวิธี Recycling สายทาง ชย.ถ. 1-0028 บ้านแท่น - บ้านวังหิน อำเภอบ้านแท่น จังหวัดชัยภูมิ	1. เพื่อให้ประชาชนในพื้นที่อำเภอบ้านแท่น จังหวัดชัยภูมิ ได้ใช้ถนนในการสัญจร ไป-มา ได้สะดวก รวดเร็ว และปลอดภัย 2. เพื่อให้เกษตรกรในพื้นที่อำเภอบ้านแท่น จังหวัดชัยภูมิ ได้ใช้ถนนในการขนส่งผลผลิตทางการเกษตรออกสู่ท้องตลาด ได้รวดเร็ว ปลอดภัย	ลักษณะสายทางเดิม ถนนลาดยาง กว้าง 8.00เมตร ยาว 5,775.00 เมตร ดำเนินการ ปรับปรุงถนนลาดยาง ผิวปู Asphaltic Concrete ดำเนินการโดยวิธี Recycling ช่วงที่ 1 กม.0+230 - กม.0+575 ผิวจราจร กว้าง 6.00 เมตร ยาว 345.00 เมตร ไหล่ทางกว้างข้างละ 1.00 เมตร หนา 0.04 เมตร หรือพื้นที่ไม่น้อยกว่า 2,760.00 ตารางเมตร ช่วงที่ 2 กม.0+660 - กม.1+272 ผิวจราจร กว้าง 6.00 เมตร ยาว 612.00 เมตร ไหล่ทางกว้างข้างละ 1.00 เมตร หนา 0.04 เมตร หรือพื้นที่ไม่น้อยกว่า 4,896.00 ตารางเมตร ช่วงที่ 3 กม.3+212 - กม.5+510 ผิวจราจร กว้าง	-	9,640,000	-		-	ร้อยละ 80 ของประชาชนในเขตพื้นที่อำเภอบ้านแท่น จังหวัดชัยภูมิ รวมไปถึงผู้ที่สัญจรพื้นที่ใกล้เคียงได้ใช้ถนนเพื่อการขนส่งผลผลิตทางการเกษตรและการสัญจรไป-มา	1. ถนนมีประสิทธิภาพเพิ่มขึ้น 2. การคมนาคมขนส่งทางการเกษตรของประชาชนมีความสะดวก รวดเร็ว และปลอดภัยเพิ่มขึ้น 3. ประชาชนมีคุณภาพในการดำรงชีวิตประจำวันที่ดีขึ้น	กองช่าง

แบบ ผ. 02/1

รายละเอียดโครงการพัฒนา

แผนพัฒนาท้องถิ่น (พ.ศ.2561 - 2565)

สำหรับ โครงการที่เกินศักยภาพขององค์กรปกครองส่วนท้องถิ่น

องค์การบริหารส่วนจังหวัดชัยภูมิ

ก. ยุทธศาสตร์จังหวัดที่ 1 การสร้างความเข้มแข็งทางเศรษฐกิจฐานรากและแข่งขันได้อย่างยั่งยืน

ข. ยุทธศาสตร์การพัฒนาขององค์กรปกครองส่วนท้องถิ่นในเขตจังหวัด ยุทธศาสตร์ที่ 6 การพัฒนาโครงสร้างพื้นฐานเพื่อรองรับการเป็นศูนย์กลางทางการตลาดและการเชื่อมโยงสู่ประเทศในประชาคมอาเซียน

5. ยุทธศาสตร์ การพัฒนาโครงสร้างพื้นฐานและเพิ่มมูลค่าผลผลิตทางการเกษตร

5.9 แผนงานอุตสาหกรรมและการโยธา

ที่	โครงการ	วัตถุประสงค์	เป้าหมาย (ผลผลิตของโครงการ)	งบประมาณ 2561 (บาท)	2562 (บาท)	2563 (บาท)	2564 (บาท)	2565 (บาท)	ตัวชี้วัด (KPI)	ผลที่คาดว่าจะได้รับ	หน่วยงานรับผิดชอบหลัก
			6.00 เมตร ยาว 2,298.00 เมตร ไหล่ทางกว้างข้างละ 1.00 เมตร หนา 0.04 เมตร หรือพื้นที่ไม่น้อยกว่า 18,384.00 ตารางเมตร หรือพื้นที่รวมทั้งหมด ไม่น้อยกว่า 26,040.00 ตารางเมตร ตามแบบมาตรฐาน ขององค์การบริหารส่วนจังหวัดชัยภูมิ และมาตรฐานงานทางที่ได้กำหนดไว้ พิกัด ช่วงที่ 1 N=16.4030500000000 E=102.3527977777777 N=16.4000411111111 E=102.3521100000000 ช่วงที่ 2 N=16.3993522222222 E=102.3522055555555 N=16.3943577777777 E=102.3544677777777 ช่วงที่ 3 N=16.3790911111111 E=102.3629500000000 N=16.3688399999999 E=102.3796577777777							

แบบ ผ. 02/1

รายละเอียดโครงการพัฒนา

แผนพัฒนาท้องถิ่น (พ.ศ.2561 - 2565)

สำหรับ โครงการที่เกินศักยภาพขององค์กรปกครองส่วนท้องถิ่น

องค์การบริหารส่วนจังหวัดชัยภูมิ

ก. ยุทธศาสตร์จังหวัดที่ 1 การสร้างความเข้มแข็งทางเศรษฐกิจฐานรากและแข่งขันได้อย่างยั่งยืน

ข. ยุทธศาสตร์การพัฒนาขององค์กรปกครองส่วนท้องถิ่นในเขตจังหวัด ยุทธศาสตร์ที่ 6 การพัฒนาโครงสร้างพื้นฐานเพื่อรองรับการเป็นศูนย์กลางทางการตลาดและการเชื่อมโยงสู่ประเทศในประชาคมอาเซียน

5. ยุทธศาสตร์ การพัฒนาโครงสร้างพื้นฐานและเพิ่มมูลค่าผลผลิตทางการเกษตร

5.9 แผนงานอุตสาหกรรมและการโยธา

ที่	โครงการ	วัตถุประสงค์	เป้าหมาย (ผลผลิตของโครงการ)	งบประมาณ 2561 (บาท)	2562 (บาท)	2563 (บาท)	2564 (บาท)	2565 (บาท)	ตัวชี้วัด (KPI)	ผลที่คาดว่าจะได้รับ	หน่วยงานรับผิดชอบหลัก
138	ปรับปรุงถนนลาดยางผิวปู Asphaltic Concrete ดำเนินการโดยวิธี Recycling สายทาง ชย.ถ. 1-0056 บ้านคอนสาร - บ้านห้วยแก้ว อำเภอคอนสาร จังหวัดชัยภูมิ	1. เพื่อให้ประชาชนในพื้นที่อำเภอคอนสาร จังหวัดชัยภูมิ ได้ใช้ถนนในการสัญจร ไป-มา ได้สะดวก รวดเร็ว และปลอดภัย 2. เพื่อให้เกษตรกรในพื้นที่อำเภอคอนสาร จังหวัดชัยภูมิ ได้ใช้ถนนในการขนส่งผลผลิตทางการเกษตรออกสู่ท้องตลาด ได้รวดเร็ว ปลอดภัย	<u>ลักษณะสายทางเดิม</u> ถนนลาดยาง กว้าง 6.00 เมตร ยาว 10,000.00 เมตร <u>ดำเนินการ</u> ปรับปรุงถนนลาดยาง ผิวปู Asphaltic Concrete ดำเนินการโดยวิธี Recycling กม.1+700 - กม.2+325 ผิวจราจร กว้าง 6.00 เมตร ยาว 625.00 เมตร หนา 0.04 เมตร หรือพื้นที่ไม่น้อยกว่า 3,750.00 ตารางเมตร ตามแบบมาตรฐาน ขององค์การบริหารส่วนจังหวัดชัยภูมิ และมาตรฐานงานทางที่ได้กำหนดไว้ <u>พิกัด</u> N=16.6202277777777 E=101.9027611111111 N=16.6230288888888 E=101.8977066666666	1,410,000	-	-		-	ร้อยละ 80 ของประชาชนในเขตพื้นที่อำเภอคอนสาร จังหวัดชัยภูมิ รวมไปถึงผู้ที่สัญจรพื้นที่ใกล้เคียงได้ใช้ถนนเพื่อการขนส่งผลผลิตทางการเกษตรและการสัญจรไป-มา	1. ถนนมีประสิทธิภาพเพิ่มขึ้น 2. การคมนาคมขนส่งทางการเกษตรของประชาชนมีความสะดวก รวดเร็ว และปลอดภัยเพิ่มขึ้น 3. ประชาชนมีคุณภาพในการดำรงชีวิตประจำวันที่ดีขึ้น	กองช่าง

แบบ ผ. 02/1

รายละเอียดโครงการพัฒนา

แผนพัฒนาท้องถิ่น (พ.ศ.2561 - 2565)

สำหรับ โครงการที่เกินศักยภาพขององค์กรปกครองส่วนท้องถิ่น

องค์การบริหารส่วนจังหวัดชัยภูมิ

ก. ยุทธศาสตร์จังหวัดที่ 1 การสร้างความเข้มแข็งทางเศรษฐกิจฐานรากและแข่งขันได้อย่างยั่งยืน

ข. ยุทธศาสตร์การพัฒนาขององค์กรปกครองส่วนท้องถิ่นในเขตจังหวัด ยุทธศาสตร์ที่ 6 การพัฒนาโครงสร้างพื้นฐานเพื่อรองรับการเป็นศูนย์กลางทางการตลาดและการเชื่อมโยงสู่ประเทศในประชาคมอาเซียน

5. ยุทธศาสตร์ การพัฒนาโครงสร้างพื้นฐานและเพิ่มมูลค่าผลผลิตทางการเกษตร

5.9 แผนงานอุตสาหกรรมและการโยธา

ที่	โครงการ	วัตถุประสงค์	เป้าหมาย (ผลผลิตของโครงการ)	งบประมาณ 2561 (บาท)	2562 (บาท)	2563 (บาท)	2564 (บาท)	2565 (บาท)	ตัวชี้วัด (KPI)	ผลที่คาดว่าจะได้รับ	หน่วยงานรับผิดชอบหลัก
139	ปรับปรุงถนนลาดยางผิวปู Asphaltic Concrete ดำเนินการโดยวิธี Recycling สายทาง ชย.ถ. 1-0061 บ้านหนองบัวแดง - บ้านโหล่น อำเภอหนองบัวแดง จังหวัดชัยภูมิ	1. เพื่อให้ประชาชนในพื้นที่อำเภอหนองบัวแดง จังหวัดชัยภูมิ ได้ใช้ถนนในการสัญจร ไป-มา ได้สะดวก รวดเร็ว และปลอดภัย 2. เพื่อให้เกษตรกรในพื้นที่อำเภอหนองบัวแดง จังหวัดชัยภูมิ ได้ใช้ถนนในการขนส่งผลผลิตทางการเกษตรออกสู่ท้องตลาด ได้รวดเร็ว ปลอดภัย	<u>ลักษณะสายทางเดิม</u> ถนนลาดยาง กว้าง 8.00 เมตร ยาว 42,695.00 เมตร <u>ดำเนินการ</u> ปรับปรุงถนนลาดยาง ผิวปู Asphaltic Concrete ดำเนินการโดยวิธี Recycling ช่วงที่ 1 กม.0+995 - กม.3+267 ผิวจราจร กว้าง 6.00 เมตร ยาว 2,272.00 เมตร ไหล่ทางกว้างข้างละ 1.00 เมตร หนา 0.04 เมตร หรือพื้นที่ไม่น้อยกว่า 18,176.00 ตารางเมตร ช่วงที่ 2 กม.5+930 - กม.6+130 ผิวจราจร กว้าง 6.00 เมตร ยาว 200.00 เมตร ไหล่ทางกว้างข้างละ 1.00 เมตร หนา 0.04 เมตร หรือพื้นที่ไม่น้อยกว่า 1,600.00 ตารางเมตร ช่วงที่ 3 กม.6+353 - กม.6+623 ผิวจราจร กว้าง 6.00 เมตร ยาว 270.00 เมตร ไหล่ทางกว้างข้างละ 1.00 เมตร หนา 0.04 เมตร หรือพื้นที่ไม่น้อยกว่า	30,000,000	-	-		-	ร้อยละ 80 ของประชาชนในเขตพื้นที่อำเภอหนองบัวแดง จังหวัดชัยภูมิ รวมไปถึงผู้ที่สัญจรพื้นที่ใกล้เคียงได้ใช้ถนนเพื่อการขนส่งผลผลิตทางการเกษตรและการสัญจรไป-มา	1. ถนนมีประสิทธิภาพเพิ่มขึ้น 2. การคมนาคมขนส่งทางการเกษตรของประชาชนมีความสะดวก รวดเร็ว และปลอดภัยเพิ่มขึ้น 3. ประชาชนมีคุณภาพในการดำรงชีวิตประจำวันที่ดีขึ้น	กองช่าง

แบบ ผ. 02/1

รายละเอียดโครงการพัฒนา

แผนพัฒนาท้องถิ่น (พ.ศ.2561 - 2565)

สำหรับ โครงการที่เกินศักยภาพขององค์กรปกครองส่วนท้องถิ่น

องค์การบริหารส่วนจังหวัดชัยภูมิ

ก. ยุทธศาสตร์จังหวัดที่ 1 การสร้างความเข้มแข็งทางเศรษฐกิจฐานรากและแข่งขันได้อย่างยั่งยืน

ข. ยุทธศาสตร์การพัฒนาขององค์กรปกครองส่วนท้องถิ่นในเขตจังหวัด ยุทธศาสตร์ที่ 6 การพัฒนาโครงสร้างพื้นฐานเพื่อรองรับการเป็นศูนย์กลางทางการตลาดและการเชื่อมโยงสู่ประเทศในประชาคมอาเซียน

5. ยุทธศาสตร์ การพัฒนาโครงสร้างพื้นฐานและเพิ่มมูลค่าผลผลิตทางการเกษตร

5.9 แผนงานอุตสาหกรรมและการโยธา

ที่	โครงการ	วัตถุประสงค์	เป้าหมาย (ผลผลิตของโครงการ)	งบประมาณ 2561 (บาท)	2562 (บาท)	2563 (บาท)	2564 (บาท)	2565 (บาท)	ตัวชี้วัด (KPI)	ผลที่คาดว่าจะได้รับ	หน่วยงานรับผิดชอบหลัก
			2,160.00 ตารางเมตร ช่วงที่ 4 กม.7+428 - กม.8+133 ผิวจราจร กว้าง 6.00 เมตร ยาว 705.00 เมตร ไหล่ทางกว้างข้างละ 1.00 เมตร หนา 0.04 เมตร หรือพื้นที่ไม่น้อยกว่า 5,640.00 ตารางเมตร ช่วงที่ 5 กม.8+255 - กม.9+280 ผิวจราจร กว้าง 6.00 เมตร ยาว 1,025.00 เมตร ไหล่ทางกว้างข้างละ 1.00 เมตร หนา 0.04 เมตร หรือพื้นที่ไม่น้อยกว่า 8,200.00 ตารางเมตร ช่วงที่ 6 กม.10+095 - กม.10+962 ผิวจราจร กว้าง 6.00 เมตร ยาว 867.00 เมตร ไหล่ทางกว้างข้างละ 1.00 เมตร หนา 0.04 เมตร หรือพื้นที่ไม่น้อยกว่า 6,936.00 ตารางเมตร								

แบบ ผ. 02/1

รายละเอียดโครงการพัฒนา

แผนพัฒนาท้องถิ่น (พ.ศ.2561 - 2565)

สำหรับ โครงการที่เกินศักยภาพขององค์กรปกครองส่วนท้องถิ่น

องค์การบริหารส่วนจังหวัดชัยภูมิ

ก. ยุทธศาสตร์จังหวัดที่ 1 การสร้างความเข้มแข็งทางเศรษฐกิจฐานรากและแข่งขันได้อย่างยั่งยืน

ข. ยุทธศาสตร์การพัฒนาขององค์กรปกครองส่วนท้องถิ่นในเขตจังหวัด ยุทธศาสตร์ที่ 6 การพัฒนาโครงสร้างพื้นฐานเพื่อรองรับการเป็นศูนย์กลางทางการตลาดและการเชื่อมโยงสู่ประเทศในประชาคมอาเซียน

5. ยุทธศาสตร์ การพัฒนาโครงสร้างพื้นฐานและเพิ่มมูลค่าผลผลิตทางการเกษตร

5.9 แผนงานอุตสาหกรรมและการโยธา

ที่	โครงการ	วัตถุประสงค์	เป้าหมาย (ผลผลิตของโครงการ)	งบประมาณ 2561 (บาท)	2562 (บาท)	2563 (บาท)	2564 (บาท)	2565 (บาท)	ตัวชี้วัด (KPI)	ผลที่คาดว่าจะได้รับ	หน่วยงานรับผิดชอบหลัก
			ช่วงที่ 7 กม.11+253 - กม.12+922 ผิวจราจร กว้าง 6.00 เมตร ยาว 1,669.00 เมตร ไหล่ทางกว้างข้างละ 1.00 เมตร หนา 0.04 เมตร หรือพื้นที่ไม่น้อยกว่า 13,352.00 ตารางเมตร ช่วงที่ 8 กม.13+362 - กม.13+762 ผิวจราจร กว้าง 6.00 เมตร ยาว 400.00 เมตร ไหล่ทางกว้างข้างละ 1.00 เมตร หนา 0.04 เมตร หรือพื้นที่ไม่น้อยกว่า 3,200.00 ตารางเมตร ช่วงที่ 9 กม.13+912 - กม.17+165 ผิวจราจร กว้าง 6.00 เมตร ยาว 3,253.00 เมตร ไหล่ทางกว้างข้างละ 1.00 เมตร หนา 0.04 เมตร หรือพื้นที่ไม่น้อยกว่า 26,024.00 ตารางเมตร หรือพื้นที่รวมทั้งหมดไม่น้อยกว่า 85,288.00 ตารางเมตร								

แบบ ผ. 02/1

รายละเอียดโครงการพัฒนา

แผนพัฒนาท้องถิ่น (พ.ศ.2561 - 2565)

สำหรับ โครงการที่เกินศักยภาพขององค์กรปกครองส่วนท้องถิ่น

องค์การบริหารส่วนจังหวัดชัยภูมิ

ก. ยุทธศาสตร์จังหวัดที่ 1 การสร้างความเข้มแข็งทางเศรษฐกิจฐานรากและแข่งขันได้อย่างยั่งยืน

ข. ยุทธศาสตร์การพัฒนาขององค์กรปกครองส่วนท้องถิ่นในเขตจังหวัด ยุทธศาสตร์ที่ 6 การพัฒนาโครงสร้างพื้นฐานเพื่อรองรับการเป็นศูนย์กลางทางการตลาดและการเชื่อมโยงสู่ประเทศในประชาคมอาเซียน

5. ยุทธศาสตร์ การพัฒนาโครงสร้างพื้นฐานและเพิ่มมูลค่าผลผลิตทางการเกษตร

5.9 แผนงานอุตสาหกรรมและการโยธา

ที่	โครงการ	วัตถุประสงค์	เป้าหมาย (ผลผลิตของโครงการ)	งบประมาณ 2561 (บาท)	2562 (บาท)	2563 (บาท)	2564 (บาท)	2565 (บาท)	ตัวชี้วัด (KPI)	ผลที่คาดว่าจะได้รับ	หน่วยงานรับผิดชอบหลัก
			ตามแบบมาตรฐาน ขององค์การบริหารส่วนจังหวัดชัยภูมิ และมาตรฐานงานทางที่ได้กำหนดไว้ พิกัด ช่วงที่ 1 N=16.0819466666666 E=101.7891688888888 N=16.0961166666666 E=101.7740300000000 ช่วงที่ 2 N=16.1100599999999 E=101.7571288888888 N=16.1105355555555 E=101.7553077777777 ช่วงที่ 3 N=16.1111322222222 E=101.7533111111111 N=16.1118900000000 E=101.7508977777777 ช่วงที่ 4 N=16.1140699999999 E=101.7437166666666 N=16.1159822222222 E=101.7374233333333 ช่วงที่ 5 N=16.1163100000000 E=101.7363266666666 N=16.1193455555555 E=101.7273655555555							

แบบ ผ. 02/1

รายละเอียดโครงการพัฒนา

แผนพัฒนาท้องถิ่น (พ.ศ.2561 - 2565)

สำหรับ โครงการที่เกินศักยภาพขององค์กรปกครองส่วนท้องถิ่น

องค์การบริหารส่วนจังหวัดชัยภูมิ

ก. ยุทธศาสตร์จังหวัดที่ 1 การสร้างความเข้มแข็งทางเศรษฐกิจฐานรากและแข่งขันได้อย่างยั่งยืน

ข. ยุทธศาสตร์การพัฒนาขององค์กรปกครองส่วนท้องถิ่นในเขตจังหวัด ยุทธศาสตร์ที่ 6 การพัฒนาโครงสร้างพื้นฐานเพื่อรองรับการเป็นศูนย์กลางทางการตลาดและการเชื่อมโยงสู่ประเทศในประชาคมอาเซียน

5. ยุทธศาสตร์ การพัฒนาโครงสร้างพื้นฐานและเพิ่มมูลค่าผลผลิตทางการเกษตร

5.9 แผนงานอุตสาหกรรมและการโยธา

ที่	โครงการ	วัตถุประสงค์	เป้าหมาย (ผลผลิตของโครงการ)	งบประมาณ 2561 (บาท)	2562 (บาท)	2563 (บาท)	2564 (บาท)	2565 (บาท)	ตัวชี้วัด (KPI)	ผลที่คาดว่าจะได้รับ	หน่วยงานรับผิดชอบหลัก
			ช่วงที่ 6 N=16.1231399999999 E=101.7207800000000 N=16.1244599999999 E=101.7128111111111 ช่วงที่ 7 N=16.1247588888888 E=101.7101011111111 N=16.1334944444444 E=101.6996222222222 ช่วงที่ 8 N=16.1367566666666 E=101.6972799999999 N=16.1386199999999 E=101.6941100000000 ช่วงที่ 9 N=16.1390344444444 E=101.6932199999999 N=16.1518422222222 E=101.6658099999999								

แบบ ผ. 02/1

รายละเอียดโครงการพัฒนา

แผนพัฒนาท้องถิ่น (พ.ศ.2561 - 2565)

สำหรับ โครงการที่เกินศักยภาพขององค์กรปกครองส่วนท้องถิ่น

องค์การบริหารส่วนจังหวัดชัยภูมิ

ก. ยุทธศาสตร์จังหวัดที่ 1 การสร้างความเข้มแข็งทางเศรษฐกิจฐานรากและแข่งขันได้อย่างยั่งยืน

ข. ยุทธศาสตร์การพัฒนาขององค์กรปกครองส่วนท้องถิ่นในเขตจังหวัด ยุทธศาสตร์ที่ 6 การพัฒนาโครงสร้างพื้นฐานเพื่อรองรับการเป็นศูนย์กลางทางการตลาดและการเชื่อมโยงสู่ประเทศในประชาคมอาเซียน

5. ยุทธศาสตร์ การพัฒนาโครงสร้างพื้นฐานและเพิ่มมูลค่าผลผลิตทางการเกษตร

5.9 แผนงานอุตสาหกรรมและการโยธา

ที่	โครงการ	วัตถุประสงค์	เป้าหมาย (ผลผลิตของโครงการ)	งบประมาณ 2561 (บาท)	2562 (บาท)	2563 (บาท)	2564 (บาท)	2565 (บาท)	ตัวชี้วัด (KPI)	ผลที่คาดว่าจะได้รับ	หน่วยงานรับผิดชอบหลัก
140	ปรับปรุงถนนหินคลุกบดอัดแน่น สายทาง บ้านหนองช้างเอก หมู่ที่ 8 ตำบลหนองขาม อำเภอแก้งคร้อ - บ้านธาตุทอง หมู่ที่ 9 ตำบลธาตุทอง อำเภอภูเขียว จังหวัดชัยภูมิ	1. เพื่อให้ประชาชนในพื้นที่ตำบลหนองขาม อำเภอแก้งคร้อ และตำบลธาตุทอง อำเภอภูเขียว จังหวัดชัยภูมิ ได้ใช้ถนนในการสัญจร ไป-มา ได้สะดวก รวดเร็ว และปลอดภัย 2. เพื่อให้เกษตรกรในพื้นที่ตำบลหนองขาม อำเภอแก้งคร้อ อำเภอเมืองชัยภูมิ จังหวัดชัยภูมิ และตำบลธาตุทอง อำเภอภูเขียว จังหวัดชัยภูมิ ได้ใช้ถนนในการขนส่งผลผลิตทางการเกษตรออกสู่ท้องตลาดได้รวดเร็ว ปลอดภัย	<u>ลักษณะสายทางเดิม</u> ถนนหินคลุกชำรุด กว้าง 4.00 เมตร ยาว 3,600.00 เมตร <u>ดำเนินการ</u> ปรับปรุงถนนหินคลุกบดอัดแน่น ผิวจราจร ขนาด กว้าง 4.00 เมตร ยาว 3,600.00 เมตร หนา 0.20 เมตร พื้นที่ไม่น้อยกว่า 14,400.00 ตารางเมตร ตามแบบมาตรฐาน ขององค์การบริหารส่วนจังหวัดชัยภูมิ และมาตรฐานงานทางที่ได้กำหนดไว้ <u>พิกัด</u> N=16.1699477777777 E=102.1386933333333 N=16.1957199999999 E=102.1363588888888	2,874,000	-	-		-	ร้อยละ 80 ของประชาชนในเขตพื้นที่ ตำบลหนองขาม อำเภอแก้งคร้อ และตำบลธาตุทอง อำเภอภูเขียว จังหวัดชัยภูมิ รวมไปถึงผู้ที่สัญจรพื้นที่ใกล้เคียงได้ใช้ถนนเพื่อการขนส่งผลผลิตทางการเกษตร และการสัญจรไป-มา	1. ถนนมีประสิทธิภาพเพิ่มขึ้น 2. การคมนาคมขนส่งทางการเกษตรของประชาชนมีความสะดวก รวดเร็ว และปลอดภัยเพิ่มขึ้น 3. ประชาชนมีคุณภาพในการดำรงชีวิตประจำวันที่ดีขึ้น	กองช่าง

แบบ ผ. 02/1

รายละเอียดโครงการพัฒนา

แผนพัฒนาท้องถิ่น (พ.ศ.2561 - 2565)

สำหรับ โครงการที่เกินศักยภาพขององค์กรปกครองส่วนท้องถิ่น

องค์การบริหารส่วนจังหวัดชัยภูมิ

ก. ยุทธศาสตร์จังหวัดที่ 1 การสร้างความเข้มแข็งทางเศรษฐกิจฐานรากและแข่งขันได้อย่างยั่งยืน

ข. ยุทธศาสตร์การพัฒนาขององค์กรปกครองส่วนท้องถิ่นในเขตจังหวัด ยุทธศาสตร์ที่ 6 การพัฒนาโครงสร้างพื้นฐานเพื่อรองรับการเป็นศูนย์กลางทางการตลาดและการเชื่อมโยงสู่ประเทศในประชาคมอาเซียน

5. ยุทธศาสตร์ การพัฒนาโครงสร้างพื้นฐานและเพิ่มมูลค่าผลผลิตทางการเกษตร

5.9 แผนงานอุตสาหกรรมและการโยธา

ที่	โครงการ	วัตถุประสงค์	เป้าหมาย (ผลผลิตของโครงการ)	งบประมาณ 2561 (บาท)	2562 (บาท)	2563 (บาท)	2564 (บาท)	2565 (บาท)	ตัวชี้วัด (KPI)	ผลที่คาดว่าจะได้รับ	หน่วยงานรับผิดชอบหลัก
141	ก่อสร้างถนนคอนกรีตเสริมเหล็ก สายทาง บ้านโนนศิลา หมู่ที่ 4 ตำบลหลุบคา - บ้านหินกองเหนือ หมู่ที่ 2 ตำบลหนองขาม อำเภอแก้งคร้อ จังหวัดชัยภูมิ	1. เพื่อให้ประชาชนในพื้นที่ตำบลหลุบคา และตำบลหนองขาม อำเภอภูเขียว จังหวัดชัยภูมิ ได้ใช้ถนนในการสัญจร ไป-มา ได้สะดวก รวดเร็ว และปลอดภัย 2. เพื่อให้เกษตรกรในพื้นที่ตำบลหลุบคา และตำบลหนองขาม อำเภอแก้งคร้อ จังหวัดชัยภูมิ ได้ใช้ถนนในการขนส่งผลผลิตทางการเกษตรออกสู่ท้องตลาด ได้รวดเร็ว ปลอดภัย	ลักษณะสายทางเดิม ถนนลูกรังเสียหาย กว้าง 6.00 เมตร ยาว 427.00 เมตร ดำเนินการ ถนนคอนกรีตเสริมเหล็ก กว้าง 5.00 เมตร ยาว 427.00 เมตร หนา 0.15 เมตร ดินถมเกลี่ยเรียบไหล่ทาง หนา 0.15 เมตร กว้างข้างละ 0.15 เมตร ตามแบบมาตรฐาน ขององค์การบริหารส่วนจังหวัดชัยภูมิ และมาตรฐานงานทางที่ได้กำหนดไว้ พิกัด N=16.1827088888888 E=102.2264400000000 N=16.1829977777777 E=102.2225400000000	1,194,000	-	-		-	ร้อยละ 80 ของประชาชนในเขตพื้นที่ ตำบลหลุบคา และตำบลหนองขาม อำเภอแก้งคร้อ จังหวัดชัยภูมิ รวมไปถึงผู้ที่สัญจรพื้นที่ใกล้เคียงได้ใช้ถนนเพื่อการขนส่งผลผลิตทางการเกษตร และการสัญจรไป-มา	1. ถนนมีประสิทธิภาพเพิ่มขึ้น 2. การคมนาคมขนส่งทางการเกษตรของประชาชนมีความสะดวก รวดเร็ว และปลอดภัยเพิ่มขึ้น 3. ประชาชนมีคุณภาพในการดำรงชีวิตประจำวันที่ดีขึ้น	กองช่าง

แบบ ผ. 02/1

รายละเอียดโครงการพัฒนา

แผนพัฒนาท้องถิ่น (พ.ศ.2561-2565)

สำหรับ โครงการที่เกินศักยภาพขององค์กรปกครองส่วนท้องถิ่น

องค์การบริหารส่วนจังหวัดชัยภูมิ

ก. ยุทธศาสตร์จังหวัดที่ 1 การสร้างความเข้มแข็งทางเศรษฐกิจฐานรากและแข่งขันได้อย่างยั่งยืน

ข. ยุทธศาสตร์การพัฒนาขององค์กรปกครองส่วนท้องถิ่นในเขตจังหวัดชัยภูมิ ยุทธศาสตร์ที่ 6 การพัฒนาโครงสร้างพื้นฐานเพื่อรองรับการเป็นศูนย์กลางการตลาดและการเชื่อมโยงสู่ประเทศในประชาคมอาเซียน

5. ยุทธศาสตร์การพัฒนาโครงสร้างพื้นฐานและเพิ่มมูลค่าผลผลิตทางการเกษตร

5.9 แผนงานอุตสาหกรรมและการโยธา

ที่	โครงการ	วัตถุประสงค์	เป้าหมาย (ผลผลิตของโครงการ)	งบประมาณ 2561 (บาท)	2562 (บาท)	2563 (บาท)	2564 (บาท)	2565 (บาท)	ตัวชี้วัด (KPI)	ผลที่คาดว่าจะได้รับ	หน่วยงานรับผิดชอบหลัก
142	ก่อสร้างถนนดินซีเมนต์ผสมยางพารา (Para Soil Cement) สายทาง บ้านหนองแดงพัฒนา หมู่ที่ 6 ตำบลรังงาม - บ้านโกรกกุลา หมู่ที่ 8 ตำบลตาเนิน อำเภอเนินสง่า จังหวัดชัยภูมิ	1. เพื่อให้ประชาชนในพื้นที่ตำบลรังงาม และตำบลตาเนิน อำเภอเนินสง่า จังหวัดชัยภูมิ ได้ใช้ถนนในการสัญจร ไป-มา ได้สะดวกรวดเร็ว และปลอดภัย 2. เพื่อให้เกษตรกรในพื้นที่ตำบลรังงาม และตำบลตาเนิน อำเภอเนินสง่า จังหวัดชัยภูมิ ได้ใช้ถนนในการขนส่งผลผลิตทางการเกษตรออกสู่ท้องตลาดได้รวดเร็ว ปลอดภัย 3. เพื่อส่งเสริมเกษตรกรผู้ปลูกยางพาราให้ราคายางสูงขึ้น โดยการใช้น้ำยางพาราในการก่อสร้าง	ลักษณะสายทางเดิมตลอดสายทาง ถนนลูกรัง กว้าง 5.00 เมตร ยาว 3,850.00 เมตร ดำเนินการ ก่อสร้างถนนดินซีเมนต์ผสมยางพารา (Para Soil Cement) ผิวจราจร ขนาดกว้าง 5.00 เมตร ยาว 3,850.00 เมตร หนา 0.15 เมตร หรือพื้นที่ไม่น้อยกว่า 19,250.00 ตารางเมตร พิกัด N=15.4941277777777 E=101.9968055555555 N=15.4911611111111 E=101.0308222222222 ตามแบบมาตรฐาน ขององค์การบริหารส่วนจังหวัดชัยภูมิ และมาตรฐานงานทางที่ได้กำหนดไว้	-	5,227,000	-	-	-	ร้อยละ 80 ของประชาชนในเขตพื้นที่ตำบลรังงามและตำบลตาเนิน อำเภอเนินสง่า จังหวัดชัยภูมิรวมถึงผู้ที่สัญจรพื้นที่ใกล้เคียงได้ใช้ถนนเพื่อการขนส่งผลผลิตทางการเกษตรและการสัญจรไป-มา	1. ถนนมีประสิทธิภาพเพิ่มขึ้น 2. การคมนาคมขนส่งทางการเกษตรของประชาชนมีความสะดวก รวดเร็ว และปลอดภัยเพิ่มขึ้น 3. ประชาชนมีคุณภาพในการดำรงชีวิตประจำวันที่ดีขึ้น	กองช่าง

แบบ ผ. 02/1

รายละเอียดโครงการพัฒนา

แผนพัฒนาท้องถิ่น (พ.ศ.2561-2565)

สำหรับ โครงการที่เกินศักยภาพขององค์กรปกครองส่วนท้องถิ่น

องค์การบริหารส่วนจังหวัดชัยภูมิ

ก. ยุทธศาสตร์จังหวัดที่ 1 การสร้างความเข้มแข็งทางเศรษฐกิจฐานรากและแข่งขันได้อย่างยั่งยืน

ข. ยุทธศาสตร์การพัฒนาขององค์กรปกครองส่วนท้องถิ่นในเขตจังหวัดชัยภูมิ ยุทธศาสตร์ที่ 6 การพัฒนาโครงสร้างพื้นฐานเพื่อรองรับการเป็นศูนย์กลางการตลาดและการเชื่อมโยงสู่ประเทศในประชาคมอาเซียน

5. ยุทธศาสตร์การพัฒนาโครงสร้างพื้นฐานและเพิ่มมูลค่าผลผลิตทางการเกษตร

5.9 แผนงานอุตสาหกรรมและการโยธา

ที่	โครงการ	วัตถุประสงค์	เป้าหมาย (ผลผลิตของโครงการ)	งบประมาณ 2561 (บาท)	2562 (บาท)	2563 (บาท)	2564 (บาท)	2565 (บาท)	ตัวชี้วัด (KPI)	ผลที่คาดว่าจะได้รับ	หน่วยงานรับผิดชอบหลัก
143	ก่อสร้างถนนดินซีเมนต์ผสมยางพารา (Para Soil Cement) สายทาง บ้านกะฮาด หมู่ที่ 6 ตำบลกะฮาด อำเภอเนินสง่า - บ้านโนนจาน หมู่ที่ 5 ตำบลละหาน อำเภอจัตุรัส จังหวัดชัยภูมิ	1. เพื่อให้ประชาชนในพื้นที่ตำบลกะฮาด อำเภอเนินสง่า และตำบลละหาน อำเภอจัตุรัส จังหวัดชัยภูมิ ได้ใช้ถนนในการสัญจร ไป-มา ได้สะดวก รวดเร็ว และปลอดภัย 2. เพื่อให้เกษตรกรในพื้นที่ตำบลกะฮาด อำเภอเนินสง่า และตำบลละหาน อำเภอจัตุรัส จังหวัดชัยภูมิ ได้ใช้ถนนในการขนส่งผลผลิตทางการเกษตรออกสู่ท้องตลาด ได้รวดเร็ว ปลอดภัย	ลักษณะสายทางเดิม ตลอดสายทาง ถนนลูกรัง กว้าง 8.00-9.00 เมตร ยาว 8,475.00 เมตร ดำเนินการ ก่อสร้างถนนดินซีเมนต์ผสมยางพารา (Para Soil Cement) ผิวจราจร ขนาดกว้าง 8.00 เมตร ยาว 4,680.00 เมตร หนา 0.15 เมตร หรือพื้นที่ไม่น้อยกว่า 37,440 ตารางเมตร พิกัด N=15.6249388888888 E=102.0099022222222 N=15.6395255555555 E=101.9420677777777 ตามแบบมาตรฐาน ขององค์การบริหารส่วนจังหวัดชัยภูมิ และมาตรฐานงานทางที่ได้กำหนดไว้	-	9,500,000	-	-	-	ร้อยละ 80 ของประชาชนในเขตพื้นที่ตำบลกะฮาด อำเภอเนินสง่า และตำบลละหาน อำเภอจัตุรัส จังหวัดชัยภูมิ รวมถึงผู้ที่สัญจรพื้นที่ใกล้เคียงได้ใช้ถนนเพื่อการขนส่งผลผลิตทางการเกษตรและการสัญจรไป-มา	1. ถนนมีประสิทธิภาพเพิ่มขึ้น 2. การคมนาคมขนส่งทางการเกษตรของประชาชนมีความสะดวก รวดเร็ว และปลอดภัยเพิ่มขึ้น 3. ประชาชนมีคุณภาพในการดำรงชีวิตประจำวันที่ดีขึ้น	กองช่าง

แบบ ผ. 02/1

รายละเอียดโครงการพัฒนา

แผนพัฒนาท้องถิ่น (พ.ศ.2561-2565)

สำหรับ โครงการที่เกินศักยภาพขององค์กรปกครองส่วนท้องถิ่น

องค์การบริหารส่วนจังหวัดชัยภูมิ

ก. ยุทธศาสตร์จังหวัดที่ 1 การสร้างความเข้มแข็งทางเศรษฐกิจฐานรากและแข่งขันได้อย่างยั่งยืน

ข. ยุทธศาสตร์การพัฒนาขององค์กรปกครองส่วนท้องถิ่นในเขตจังหวัดชัยภูมิ ยุทธศาสตร์ที่ 6 การพัฒนาโครงสร้างพื้นฐานเพื่อรองรับการเป็นศูนย์กลางการตลาดและการเชื่อมโยงสู่ประเทศในประชาคมอาเซียน

5. ยุทธศาสตร์การพัฒนาโครงสร้างพื้นฐานและเพิ่มมูลค่าผลผลิตทางการเกษตร

5.9 แผนงานอุตสาหกรรมและการโยธา

ที่	โครงการ	วัตถุประสงค์	เป้าหมาย (ผลผลิตของโครงการ)	งบประมาณ 2561 (บาท)	2562 (บาท)	2563 (บาท)	2564 (บาท)	2565 (บาท)	ตัวชี้วัด (KPI)	ผลที่คาดว่าจะได้รับ	หน่วยงานรับผิดชอบหลัก
		3. เพื่อส่งเสริมเกษตรกรผู้ปลูกยางพาราให้ราคายางสูงขึ้น โดยการใช้น้ำยางพาราในการก่อสร้าง									

แบบ ผ. 02/1

รายละเอียดโครงการพัฒนา

แผนพัฒนาท้องถิ่น (พ.ศ.2561-2565)

สำหรับ โครงการที่เกินศักยภาพขององค์กรปกครองส่วนท้องถิ่น

องค์การบริหารส่วนจังหวัดชัยภูมิ

ก. ยุทธศาสตร์จังหวัดที่ 1 การสร้างความเข้มแข็งทางเศรษฐกิจฐานรากและแข่งขันได้อย่างยั่งยืน

ข. ยุทธศาสตร์การพัฒนาขององค์กรปกครองส่วนท้องถิ่นในเขตจังหวัดชัยภูมิ ยุทธศาสตร์ที่ 6 การพัฒนาโครงสร้างพื้นฐานเพื่อรองรับการเป็นศูนย์กลางการตลาดและการเชื่อมโยงสู่ประเทศในประชาคมอาเซียน

5. ยุทธศาสตร์การพัฒนาโครงสร้างพื้นฐานและเพิ่มมูลค่าผลผลิตทางการเกษตร

5.9 แผนงานอุตสาหกรรมและการโยธา

ที่	โครงการ	วัตถุประสงค์	เป้าหมาย (ผลผลิตของโครงการ)	งบประมาณ 2561 (บาท)	2562 (บาท)	2563 (บาท)	2564 (บาท)	2565 (บาท)	ตัวชี้วัด (KPI)	ผลที่คาดว่าจะได้รับ	หน่วยงานรับผิดชอบหลัก
144	ก่อสร้างถนนดินซีเมนต์ผสมยางพารา (Para Soil Cement) สายทาง ชย.ถ.1-0132 บ้านเมืองน้อย - บ้านยางบ่า อำเภอเมืองชัยภูมิ จังหวัดชัยภูมิ	1. เพื่อให้ประชาชนในพื้นที่อำเภอเมืองชัยภูมิ จังหวัดชัยภูมิ ได้ใช้ถนนในการสัญจร ไป-มา ได้สะดวก รวดเร็ว และปลอดภัย 2. เพื่อให้เกษตรกรในพื้นที่อำเภอเมืองชัยภูมิ จังหวัดชัยภูมิ ได้ใช้ถนนในการขนส่งผลผลิตทางการเกษตรออกสู่ท้องตลาด ได้รวดเร็ว ปลอดภัย 3. เพื่อส่งเสริมเกษตรกรผู้ปลูกยางพาราให้ราคายาง	ลักษณะสายทางเดิมตลอดสายทาง ถนนลูกรัง กว้าง 8.00-9.00 เมตร ยาว 6,375.00 เมตร ดำเนินการ ก่อสร้างถนนดินซีเมนต์ผสมยางพารา (Para Soil Cement) กม.4+125 - กม.6+375 ผิวจราจร ขนาดกว้าง 8.00 เมตร ยาว 2,250.00 เมตร หนา 0.15 เมตร หรือพื้นที่ไม่น้อยกว่า 18,000 ตารางเมตร พิกัด N=15.8374744444444 E=101.9916577777777 N=15.8445399999999 E=101.9819844444444	-	4,794,000	-	-	-	ร้อยละ 80 ของประชาชนในเขตพื้นที่อำเภอเมืองชัยภูมิ รวมถึงผู้ที่สัญจรพื้นที่ใกล้เคียงได้ใช้ถนนเพื่อการขนส่งผลผลิตทางการเกษตรและการสัญจรไป-มา	1. ถนนมีประสิทธิภาพเพิ่มขึ้น 2. การคมนาคมขนส่งทางการเกษตรของประชาชนมีความสะดวก รวดเร็ว และปลอดภัยเพิ่มขึ้น 3. ประชาชนมีคุณภาพในการดำรงชีวิตประจำวันที่ดีขึ้น	กองช่าง

แบบ ผ. 02/1

รายละเอียดโครงการพัฒนา

แผนพัฒนาท้องถิ่น (พ.ศ.2561-2565)

สำหรับ โครงการที่เกินศักยภาพขององค์กรปกครองส่วนท้องถิ่น

องค์การบริหารส่วนจังหวัดชัยภูมิ

ก. ยุทธศาสตร์จังหวัดที่ 1 การสร้างความเข้มแข็งทางเศรษฐกิจฐานรากและแข่งขันได้อย่างยั่งยืน

ข. ยุทธศาสตร์การพัฒนาขององค์กรปกครองส่วนท้องถิ่นในเขตจังหวัดชัยภูมิ ยุทธศาสตร์ที่ 6 การพัฒนาโครงสร้างพื้นฐานเพื่อรองรับการเป็นศูนย์กลางการตลาดและการเชื่อมโยงสู่ประเทศในประชาคมอาเซียน

5. ยุทธศาสตร์การพัฒนาโครงสร้างพื้นฐานและเพิ่มมูลค่าผลผลิตทางการเกษตร

5.9 แผนงานอุตสาหกรรมและการโยธา

ที่	โครงการ	วัตถุประสงค์	เป้าหมาย (ผลผลิตของโครงการ)	งบประมาณ 2561 (บาท)	2562 (บาท)	2563 (บาท)	2564 (บาท)	2565 (บาท)	ตัวชี้วัด (KPI)	ผลที่คาดว่าจะได้รับ	หน่วยงานรับผิดชอบหลัก
		สูงขึ้น โดยการใช้น้ำยางพาราในการก่อสร้าง	ตามแบบมาตรฐาน ขององค์การบริหารส่วนจังหวัดชัยภูมิและมาตรฐานงานทางที่ได้กำหนดไว้								

แบบ ผ. 02/1

รายละเอียดโครงการพัฒนา

แผนพัฒนาท้องถิ่น (พ.ศ.2561-2565)

สำหรับ โครงการที่เกินศักยภาพขององค์กรปกครองส่วนท้องถิ่น

องค์การบริหารส่วนจังหวัดชัยภูมิ

ก. ยุทธศาสตร์จังหวัดที่ 1 การสร้างความเข้มแข็งทางเศรษฐกิจฐานรากและแข่งขันได้อย่างยั่งยืน

ข. ยุทธศาสตร์การพัฒนาขององค์กรปกครองส่วนท้องถิ่นในเขตจังหวัดชัยภูมิ ยุทธศาสตร์ที่ 6 การพัฒนาโครงสร้างพื้นฐานเพื่อรองรับการเป็นศูนย์กลางการตลาดและการเชื่อมโยงสู่ประเทศในประชาคมอาเซียน

5. ยุทธศาสตร์การพัฒนาโครงสร้างพื้นฐานและเพิ่มมูลค่าผลผลิตทางการเกษตร

5.9 แผนงานอุตสาหกรรมและการโยธา

ที่	โครงการ	วัตถุประสงค์	เป้าหมาย (ผลผลิตของโครงการ)	งบประมาณ 2561 (บาท)	2562 (บาท)	2563 (บาท)	2564 (บาท)	2565 (บาท)	ตัวชี้วัด (KPI)	ผลที่คาดว่าจะได้รับ	หน่วยงานรับผิดชอบหลัก
145	ก่อสร้างถนนดินซีเมนต์ผสมยางพารา (Para Soil Cement) สายทาง ชย.ถ.1-0010 บ้านเล่า - บ้านนาวัง อำเภอเมืองชัยภูมิ จังหวัดชัยภูมิ	1. เพื่อให้ประชาชนในพื้นที่อำเภอเมืองชัยภูมิ จังหวัดชัยภูมิ ได้ใช้ถนนในการสัญจร ไป-มา ได้สะดวก รวดเร็ว และปลอดภัย 2. เพื่อให้เกษตรกรในพื้นที่อำเภอเมืองชัยภูมิ จังหวัดชัยภูมิ ได้ใช้ถนนในการขนส่งผลผลิตทางการเกษตรออกสู่ท้องตลาด ได้รวดเร็ว ปลอดภัย 3. เพื่อส่งเสริมเกษตรกรผู้ปลูกยางพาราให้ราคายาง	ลักษณะสายทางเดิมตลอดสายทาง ถนนลูกรัง กว้าง 8.00 เมตร ยาว 1,380.00 เมตร ดำเนินการ ก่อสร้างถนนดินซีเมนต์ผสมยางพารา (Para Soil Cement) ผิวจราจร ขนาดกว้าง 7.00 เมตร ยาว 1,380.00 เมตร หนา 0.15 เมตร หรือพื้นที่ไม่น้อยกว่า 9,660.00 ตารางเมตร พิกัด N=15.8767888888888 E=102.0778388888888 N=15.8869311111111 E=102.0850599999999 ตามแบบมาตรฐาน ขององค์การบริหารส่วนจังหวัดชัยภูมิ และมาตรฐานงานทางที่ได้กำหนดไว้	-	2,632,000	-	-	-	ร้อยละ 80 ของประชาชนในเขตพื้นที่อำเภอเมืองชัยภูมิ รวมถึงผู้ที่สัญจรพื้นที่ใกล้เคียง ได้ใช้ถนนเพื่อการขนส่งผลผลิตทางการเกษตรและการสัญจร ไป-มา	1. ถนนมีประสิทธิภาพเพิ่มขึ้น 2. การคมนาคมขนส่งทางการเกษตรของประชาชนมีความสะดวก รวดเร็ว และปลอดภัยเพิ่มขึ้น 3. ประชาชนมีคุณภาพในการดำรงชีวิตประจำวันที่ดีขึ้น	กองช่าง

แบบ ผ. 02/1

รายละเอียดโครงการพัฒนา

แผนพัฒนาท้องถิ่น (พ.ศ.2561-2565)

สำหรับ โครงการที่เกินศักยภาพขององค์กรปกครองส่วนท้องถิ่น

องค์การบริหารส่วนจังหวัดชัยภูมิ

ก. ยุทธศาสตร์จังหวัดที่ 1 การสร้างความเข้มแข็งทางเศรษฐกิจฐานรากและแข่งขันได้อย่างยั่งยืน

ข. ยุทธศาสตร์การพัฒนาขององค์กรปกครองส่วนท้องถิ่นในเขตจังหวัดชัยภูมิ ยุทธศาสตร์ที่ 6 การพัฒนาโครงสร้างพื้นฐานเพื่อรองรับการเป็นศูนย์กลางการตลาดและการเชื่อมโยงสู่ประเทศในประชาคมอาเซียน

5. ยุทธศาสตร์การพัฒนาโครงสร้างพื้นฐานและเพิ่มมูลค่าผลผลิตทางการเกษตร

5.9 แผนงานอุตสาหกรรมและการโยธา

ที่	โครงการ	วัตถุประสงค์	เป้าหมาย (ผลผลิตของโครงการ)	งบประมาณ 2561 (บาท)	2562 (บาท)	2563 (บาท)	2564 (บาท)	2565 (บาท)	ตัวชี้วัด (KPI)	ผลที่คาดว่าจะได้รับ	หน่วยงานรับผิดชอบหลัก
		สูงขึ้น โดยการใช้น้ำยางพารา ในการก่อสร้าง									

แบบ ผ. 02/1

รายละเอียดโครงการพัฒนา

แผนพัฒนาท้องถิ่น (พ.ศ.2561-2565)

สำหรับ โครงการที่เกินศักยภาพขององค์กรปกครองส่วนท้องถิ่น

องค์การบริหารส่วนจังหวัดชัยภูมิ

ก. ยุทธศาสตร์จังหวัดที่ 1 การสร้างความเข้มแข็งทางเศรษฐกิจฐานรากและแข่งขันได้อย่างยั่งยืน

ข. ยุทธศาสตร์การพัฒนาขององค์กรปกครองส่วนท้องถิ่นในเขตจังหวัดชัยภูมิ ยุทธศาสตร์ที่ 6 การพัฒนาโครงสร้างพื้นฐานเพื่อรองรับการเป็นศูนย์กลางการตลาดและการเชื่อมโยงสู่ประเทศในประชาคมอาเซียน

5. ยุทธศาสตร์การพัฒนาโครงสร้างพื้นฐานและเพิ่มมูลค่าผลผลิตทางการเกษตร

5.9 แผนงานอุตสาหกรรมและการโยธา

ที่	โครงการ	วัตถุประสงค์	เป้าหมาย (ผลผลิตของโครงการ)	งบประมาณ 2561 (บาท)	2562 (บาท)	2563 (บาท)	2564 (บาท)	2565 (บาท)	ตัวชี้วัด (KPI)	ผลที่คาดว่าจะได้รับ	หน่วยงานรับผิดชอบหลัก
146	ก่อสร้างถนนดินซีเมนต์ผสมยางพารา (Para Soil Cement) สายทาง บ้านหนองแวง หมู่ที่ 4 ตำบลนาฝาย - บ้านนาสีนวล หมู่ที่ 5 ตำบลนาเสียว อำเภอเมืองชัยภูมิ จังหวัดชัยภูมิ	1. เพื่อให้ประชาชนในพื้นที่ตำบลนาฝาย และตำบลนาเสียว อำเภอเมืองชัยภูมิ จังหวัดชัยภูมิ ได้ใช้ถนนในการสัญจร ไป-มา ได้สะดวก รวดเร็ว และปลอดภัย 2. เพื่อให้เกษตรกรในพื้นที่ตำบลนาฝาย และตำบลนาเสียว อำเภอเมืองชัยภูมิ จังหวัดชัยภูมิ ได้ใช้ถนนในการขนส่งผลผลิตทางการเกษตรออกสู่ท้องตลาด ได้รวดเร็ว ปลอดภัย	ลักษณะสายทางเดิมตลอดสายทาง ถนนลูกรัง กว้าง 6.00 เมตร ยาว 2,350.00 เมตร ดำเนินการ ก่อสร้างถนนดินซีเมนต์ผสมยางพารา (Para Soil Cement) ผิวจราจร ขนาดกว้าง 6.00 เมตร ยาว 2,350.00 เมตร หนา 0.15 เมตร หรือพื้นที่ไม่น้อยกว่า 14,100.00 ตารางเมตร พิกัด N=15.8911333333333 E=102.0360788888888 N=15.8995833333333 E=102.0181111111111 ตามแบบมาตรฐาน ขององค์การบริหารส่วนจังหวัดชัยภูมิ และมาตรฐานงานทางที่ได้กำหนดไว้	-	3,821,000	-	-	-	ร้อยละ 80 ของประชาชนในเขตพื้นที่ตำบลนาฝายและตำบลนาเสียว อำเภอเมืองชัยภูมิ จังหวัดชัยภูมิ รวมไปถึงผู้ที่สัญจรพื้นที่ใกล้เคียงได้ใช้ถนนเพื่อการขนส่งผลผลิตทางการเกษตร และการสัญจรไป-มา	1. ถนนมีประสิทธิภาพเพิ่มขึ้น 2. การคมนาคมขนส่งทางการเกษตรของประชาชนมีความสะดวก รวดเร็ว และปลอดภัยเพิ่มขึ้น 3. ประชาชนมีคุณภาพในการดำรงชีวิตประจำวันที่ดีขึ้น	กองช่าง

แบบ ผ. 02/1

รายละเอียดโครงการพัฒนา

แผนพัฒนาท้องถิ่น (พ.ศ.2561-2565)

สำหรับ โครงการที่เกินศักยภาพขององค์กรปกครองส่วนท้องถิ่น

องค์การบริหารส่วนจังหวัดชัยภูมิ

ก. ยุทธศาสตร์จังหวัดที่ 1 การสร้างความเข้มแข็งทางเศรษฐกิจฐานรากและแข่งขันได้อย่างยั่งยืน

ข. ยุทธศาสตร์การพัฒนาขององค์กรปกครองส่วนท้องถิ่นในเขตจังหวัดชัยภูมิ ยุทธศาสตร์ที่ 6 การพัฒนาโครงสร้างพื้นฐานเพื่อรองรับการเป็นศูนย์กลางการตลาดและการเชื่อมโยงสู่ประเทศในประชาคมอาเซียน

5. ยุทธศาสตร์การพัฒนาโครงสร้างพื้นฐานและเพิ่มมูลค่าผลผลิตทางการเกษตร

5.9 แผนงานอุตสาหกรรมและการโยธา

ที่	โครงการ	วัตถุประสงค์	เป้าหมาย (ผลผลิตของโครงการ)	งบประมาณ 2561 (บาท)	2562 (บาท)	2563 (บาท)	2564 (บาท)	2565 (บาท)	ตัวชี้วัด (KPI)	ผลที่คาดว่าจะได้รับ	หน่วยงานรับผิดชอบหลัก
		3. เพื่อส่งเสริมเกษตรกรผู้ปลูกยางพาราให้ราคายางสูงขึ้น โดยการใช้น้ำยางพาราในการก่อสร้าง									

แบบ ผ. 02/1

รายละเอียดโครงการพัฒนา

แผนพัฒนาท้องถิ่น (พ.ศ.2561-2565)

สำหรับ โครงการที่เกินศักยภาพขององค์กรปกครองส่วนท้องถิ่น

องค์การบริหารส่วนจังหวัดชัยภูมิ

ก. ยุทธศาสตร์จังหวัดที่ 1 การสร้างความเข้มแข็งทางเศรษฐกิจฐานรากและแข่งขันได้อย่างยั่งยืน

ข. ยุทธศาสตร์การพัฒนาขององค์กรปกครองส่วนท้องถิ่นในเขตจังหวัดชัยภูมิ ยุทธศาสตร์ที่ 6 การพัฒนาโครงสร้างพื้นฐานเพื่อรองรับการเป็นศูนย์กลางการตลาดและการเชื่อมโยงสู่ประเทศในประชาคมอาเซียน

5. ยุทธศาสตร์การพัฒนาโครงสร้างพื้นฐานและเพิ่มมูลค่าผลผลิตทางการเกษตร

5.9 แผนงานอุตสาหกรรมและการโยธา

ที่	โครงการ	วัตถุประสงค์	เป้าหมาย (ผลผลิตของโครงการ)	งบประมาณ 2561 (บาท)	2562 (บาท)	2563 (บาท)	2564 (บาท)	2565 (บาท)	ตัวชี้วัด (KPI)	ผลที่คาดว่าจะได้รับ	หน่วยงานรับผิดชอบหลัก
147	ก่อสร้างถนนดินซีเมนต์ผสมยางพารา (Para Soil Cement) สายทาง บ้านพนังเสื่อ หมู่ที่ 5 ตำบลหนองบัว-ระเหว - บ้านดอนตะโก หมู่ที่ 6 ตำบลโสกปลาดุก อำเภอหนองบัวระเหว จังหวัดชัยภูมิ	1. เพื่อให้ประชาชนในพื้นที่ตำบลหนองบัวระเหว และตำบลโสกปลาดุก อำเภอหนองบัวระเหว จังหวัดชัยภูมิ ได้ใช้ถนนในการ สัญจร ไป-มา ได้สะดวก รวดเร็ว และปลอดภัย 2. เพื่อให้เกษตรกรในพื้นที่ตำบลหนองบัวระเหว และตำบลโสกปลาดุก อำเภอหนองบัวระเหว จังหวัดชัยภูมิ ได้ใช้ถนนในการขนส่งผลผลิตทางการเกษตรออกสู่ท้องตลาดได้รวดเร็ว ปลอดภัย	ลักษณะสายทางเดิมตลอดสายทาง ถนนลูกรัง กว้าง 6.00 เมตร ยาว 3,820.00 เมตร ดำเนินการ ก่อสร้างถนนดินซีเมนต์ผสมยางพารา (Para Soil Cement) กม.0+190-กม.3+820 ผิวจราจรขนาดกว้าง 6.00 เมตร ยาว 3,630.00 เมตร หนา 0.15 เมตร หรือพื้นที่ไม่น้อยกว่า 21,780.00 ตารางเมตร พิกัด N=15.7306100000000 E=101.7743766666666 N=15.7149899999999 E=101.7502388888888	-	5,736,000	-	-	-	ร้อยละ 80 ของประชาชนในเขตพื้นที่ตำบลหนองบัวระเหว และตำบลโสกปลาดุก อำเภอหนองบัวระเหว จังหวัดชัยภูมิ รวมไปถึงผู้ที่สัญจรพื้นที่ใกล้เคียงได้ใช้ถนนเพื่อการขนส่งผลผลิตทางการเกษตร และการสัญจรไป-มา	1. ถนนมีประสิทธิภาพเพิ่มขึ้น 2. การคมนาคมขนส่งทางการเกษตรของประชาชนมีความสะดวก รวดเร็ว และปลอดภัยเพิ่มขึ้น 3. ประชาชนมีคุณภาพในการดำรงชีวิตประจำวันที่ดีขึ้น	กองช่าง

แบบ ผ. 02/1

รายละเอียดโครงการพัฒนา

แผนพัฒนาท้องถิ่น (พ.ศ.2561-2565)

สำหรับ โครงการที่เกินศักยภาพขององค์กรปกครองส่วนท้องถิ่น

องค์การบริหารส่วนจังหวัดชัยภูมิ

ก. ยุทธศาสตร์จังหวัดที่ 1 การสร้างความเข้มแข็งทางเศรษฐกิจฐานรากและแข่งขันได้อย่างยั่งยืน

ข. ยุทธศาสตร์การพัฒนาขององค์กรปกครองส่วนท้องถิ่นในเขตจังหวัดชัยภูมิ ยุทธศาสตร์ที่ 6 การพัฒนาโครงสร้างพื้นฐานเพื่อรองรับการเป็นศูนย์กลางการตลาดและการเชื่อมโยงสู่ประเทศในประชาคมอาเซียน

5. ยุทธศาสตร์การพัฒนาโครงสร้างพื้นฐานและเพิ่มมูลค่าผลผลิตทางการเกษตร

5.9 แผนงานอุตสาหกรรมและการโยธา

ที่	โครงการ	วัตถุประสงค์	เป้าหมาย (ผลผลิตของโครงการ)	งบประมาณ 2561 (บาท)	2562 (บาท)	2563 (บาท)	2564 (บาท)	2565 (บาท)	ตัวชี้วัด (KPI)	ผลที่คาดว่าจะได้รับ	หน่วยงานรับผิดชอบหลัก
		3. เพื่อส่งเสริมเกษตรกรผู้ปลูกยางพาราให้ราคายางสูงขึ้น โดยการใช้น้ำยางพาราในการก่อสร้าง	ตามแบบมาตรฐาน ขององค์การบริหารส่วนจังหวัดชัยภูมิ และมาตรฐานงานทางที่ได้กำหนดไว้								

แบบ ผ. 02/1

รายละเอียดโครงการพัฒนา

แผนพัฒนาท้องถิ่น (พ.ศ.2561-2565)

สำหรับ โครงการที่เกินศักยภาพขององค์กรปกครองส่วนท้องถิ่น

องค์การบริหารส่วนจังหวัดชัยภูมิ

ก. ยุทธศาสตร์จังหวัดที่ 1 การสร้างความเข้มแข็งทางเศรษฐกิจฐานรากและแข่งขันได้อย่างยั่งยืน

ข. ยุทธศาสตร์การพัฒนาขององค์กรปกครองส่วนท้องถิ่นในเขตจังหวัดชัยภูมิ ยุทธศาสตร์ที่ 6 การพัฒนาโครงสร้างพื้นฐานเพื่อรองรับการเป็นศูนย์กลางการตลาดและการเชื่อมโยงสู่ประเทศในประชาคมอาเซียน

5. ยุทธศาสตร์การพัฒนาโครงสร้างพื้นฐานและเพิ่มมูลค่าผลผลิตทางการเกษตร

5.9 แผนงานอุตสาหกรรมและการโยธา

ที่	โครงการ	วัตถุประสงค์	เป้าหมาย (ผลผลิตของโครงการ)	งบประมาณ 2561 (บาท)	2562 (บาท)	2563 (บาท)	2564 (บาท)	2565 (บาท)	ตัวชี้วัด (KPI)	ผลที่คาดว่าจะได้รับ	หน่วยงานรับผิดชอบหลัก
148	ก่อสร้างถนนดินซีเมนต์ผสมยางพารา (Para Soil Cement) สายทาง บ้านยางบ่า หมู่ที่ 3 ตำบลโคกสูง - บ้านมอดินแดง หมู่ที่ 4 ตำบลรอบเมือง อำเภอเมืองชัยภูมิ จังหวัดชัยภูมิ	1. เพื่อให้ประชาชนในพื้นที่ตำบลโคกสูง และตำบลรอบเมือง อำเภอเมืองชัยภูมิ จังหวัดชัยภูมิ ได้ใช้ถนนในการสัญจรไป-มา ได้สะดวก รวดเร็ว และปลอดภัย 2. เพื่อให้เกษตรกรในพื้นที่ตำบลโคกสูง และตำบลรอบเมือง อำเภอเมืองชัยภูมิ จังหวัดชัยภูมิ ได้ใช้ถนนในการขนส่งผลผลิตทางการเกษตรออกสู่ท้องตลาดได้รวดเร็ว ปลอดภัย	ลักษณะสายทางเดิมตลอดสายทาง ถนนลูกรัง กว้าง 6.00 เมตร ยาว 3,400.00 เมตร ดำเนินการ ก่อสร้างถนนดินซีเมนต์ผสมยางพารา (Para Soil Cement) ผิวจราจร ขนาดกว้าง 6.00 เมตร ยาว 3,400.00 เมตร หนา 0.15 เมตร หรือพื้นที่ไม่น้อยกว่า 20,400.00 ตารางเมตร พิกัด N=15.8517766666666 E=101.98716000000000 N=15.8411555555555 E=102.01157222222222 ตามแบบมาตรฐาน ขององค์การบริหารส่วนจังหวัดชัยภูมิ และมาตรฐานงานทางที่ได้กำหนดไว้	-	5,445,000	-	-	-	ร้อยละ 80 ของประชาชนในเขตพื้นที่ตำบลโคกสูงและตำบลรอบเมือง อำเภอเมืองชัยภูมิ จังหวัดชัยภูมิ รวมไปถึงผู้ที่สัญจรพื้นที่ใกล้เคียงได้ใช้ถนนเพื่อการขนส่งผลผลิตทางการเกษตรและการสัญจร ไป-มา	1. ถนนมีประสิทธิภาพเพิ่มขึ้น 2. การคมนาคมขนส่งทางการเกษตรของประชาชนมีความสะดวก รวดเร็ว และปลอดภัยเพิ่มขึ้น 3. ประชาชนมีคุณภาพในการดำรงชีวิตประจำวันที่ดีขึ้น	กองช่าง

แบบ ผ. 02/1

รายละเอียดโครงการพัฒนา

แผนพัฒนาท้องถิ่น (พ.ศ.2561-2565)

สำหรับ โครงการที่เกินศักยภาพขององค์กรปกครองส่วนท้องถิ่น

องค์การบริหารส่วนจังหวัดชัยภูมิ

ก. ยุทธศาสตร์จังหวัดที่ 1 การสร้างความเข้มแข็งทางเศรษฐกิจฐานรากและแข่งขันได้อย่างยั่งยืน

ข. ยุทธศาสตร์การพัฒนาขององค์กรปกครองส่วนท้องถิ่นในเขตจังหวัดชัยภูมิ ยุทธศาสตร์ที่ 6 การพัฒนาโครงสร้างพื้นฐานเพื่อรองรับการเป็นศูนย์กลางการตลาดและการเชื่อมโยงสู่ประเทศในประชาคมอาเซียน

5. ยุทธศาสตร์การพัฒนาโครงสร้างพื้นฐานและเพิ่มมูลค่าผลผลิตทางการเกษตร

5.9 แผนงานอุตสาหกรรมและการโยธา

ที่	โครงการ	วัตถุประสงค์	เป้าหมาย (ผลผลิตของโครงการ)	งบประมาณ 2561 (บาท)	2562 (บาท)	2563 (บาท)	2564 (บาท)	2565 (บาท)	ตัวชี้วัด (KPI)	ผลที่คาดว่าจะได้รับ	หน่วยงานรับผิดชอบหลัก
		3. เพื่อส่งเสริมเกษตรกรผู้ปลูกยางพาราให้ราคายางสูงขึ้น โดยการใช้น้ำยางพาราในการก่อสร้าง									

แบบ ผ. 02/1

รายละเอียดโครงการพัฒนา

แผนพัฒนาท้องถิ่น (พ.ศ.2561-2565)

สำหรับ โครงการที่เกินศักยภาพขององค์กรปกครองส่วนท้องถิ่น

องค์การบริหารส่วนจังหวัดชัยภูมิ

ก. ยุทธศาสตร์จังหวัดที่ 1 การสร้างความเข้มแข็งทางเศรษฐกิจฐานรากและแข่งขันได้อย่างยั่งยืน

ข. ยุทธศาสตร์การพัฒนาขององค์กรปกครองส่วนท้องถิ่นในเขตจังหวัดชัยภูมิ ยุทธศาสตร์ที่ 6 การพัฒนาโครงสร้างพื้นฐานเพื่อรองรับการเป็นศูนย์กลางการตลาดและการเชื่อมโยงสู่ประเทศในประชาคมอาเซียน

5. ยุทธศาสตร์การพัฒนาโครงสร้างพื้นฐานและเพิ่มมูลค่าผลผลิตทางการเกษตร

5.9 แผนงานอุตสาหกรรมและการโยธา

ที่	โครงการ	วัตถุประสงค์	เป้าหมาย (ผลผลิตของโครงการ)	งบประมาณ 2561 (บาท)	2562 (บาท)	2563 (บาท)	2564 (บาท)	2565 (บาท)	ตัวชี้วัด (KPI)	ผลที่คาดว่าจะได้รับ	หน่วยงานรับผิดชอบหลัก
149	ก่อสร้างถนนดินซีเมนต์ผสมยางพารา (Para Soil Cement) สายทาง บ้านหนองคลอง หมู่ที่ 5 ตำบลโสกปลาดุก - บ้านกระจวน หมู่ที่ 4 ตำบลโคกสะอาด อำเภอหนองบัวระเหว จังหวัดชัยภูมิ	1. เพื่อให้ประชาชนในพื้นที่ตำบลโสกปลาดุก และตำบลโคกสะอาด อำเภอหนองบัว-ระเหว จังหวัดชัยภูมิ ได้ใช้ถนนในการสัญจร ไป-มา ได้สะดวก รวดเร็ว และปลอดภัย 2. เพื่อให้เกษตรกรในพื้นที่ตำบลโสกปลาดุก และตำบลโคกสะอาด อำเภอหนองบัว-ระเหว จังหวัดชัยภูมิ ได้ใช้ถนนในการขนส่งผลผลิตทางการเกษตรออกสู่ท้องตลาดได้รวดเร็ว ปลอดภัย	ลักษณะสายทางเดิมตลอดสายทาง ถนนลูกรัง กว้าง 5.00 เมตร ยาว 2,600.00 เมตร ดำเนินการ ก่อสร้างถนนดินซีเมนต์ผสมยางพารา (Para Soil Cement) ผิวจราจร ขนาดกว้าง 5.00 เมตร ยาว 2,600.00 เมตร หนา 0.15 เมตร หรือพื้นที่ไม่น้อยกว่า 13,000.00 ตารางเมตร พิกัด N=15.7234422222222 E=101.7300755555555 N=15.7346977777777 E=101.6858755555555 ตามแบบมาตรฐาน ขององค์การบริหารส่วนจังหวัดชัยภูมิ และมาตรฐานงานทางที่ได้กำหนดไว้	-	3,457,000	-	-	-	ร้อยละ 80 ของประชาชนในเขตพื้นที่ตำบลโสกปลาดุกและตำบลโคกสะอาด อำเภอหนองบัวระเหว จังหวัดชัยภูมิ รวมไปถึงผู้ที่สัญจรพื้นที่ใกล้เคียงได้ใช้ถนนเพื่อการขนส่งผลผลิตทางการเกษตร และการสัญจรไป-มา	1. ถนนมีประสิทธิภาพเพิ่มขึ้น 2. การคมนาคมขนส่งทางการเกษตรของประชาชนมีความสะดวก รวดเร็ว และปลอดภัยเพิ่มขึ้น 3. ประชาชนมีคุณภาพในการดำรงชีวิตประจำวันที่ดีขึ้น	กองช่าง

แบบ ผ. 02/1

รายละเอียดโครงการพัฒนา

แผนพัฒนาท้องถิ่น (พ.ศ.2561-2565)

สำหรับ โครงการที่เกินศักยภาพขององค์กรปกครองส่วนท้องถิ่น

องค์การบริหารส่วนจังหวัดชัยภูมิ

ก. ยุทธศาสตร์จังหวัดที่ 1 การสร้างความเข้มแข็งทางเศรษฐกิจฐานรากและแข่งขันได้อย่างยั่งยืน

ข. ยุทธศาสตร์การพัฒนาขององค์กรปกครองส่วนท้องถิ่นในเขตจังหวัดชัยภูมิ ยุทธศาสตร์ที่ 6 การพัฒนาโครงสร้างพื้นฐานเพื่อรองรับการเป็นศูนย์กลางการตลาดและการเชื่อมโยงสู่ประเทศในประชาคมอาเซียน

5. ยุทธศาสตร์การพัฒนาโครงสร้างพื้นฐานและเพิ่มมูลค่าผลผลิตทางการเกษตร

5.9 แผนงานอุตสาหกรรมและการโยธา

ที่	โครงการ	วัตถุประสงค์	เป้าหมาย (ผลผลิตของโครงการ)	งบประมาณ 2561 (บาท)	2562 (บาท)	2563 (บาท)	2564 (บาท)	2565 (บาท)	ตัวชี้วัด (KPI)	ผลที่คาดว่าจะได้รับ	หน่วยงานรับผิดชอบหลัก
		3. เพื่อส่งเสริมเกษตรกรผู้ปลูกยางพาราให้ราคายางสูงขึ้น โดยการใช้น้ำยางพาราในการก่อสร้าง									

แบบ ผ. 02/1

รายละเอียดโครงการพัฒนา

แผนพัฒนาท้องถิ่น (พ.ศ.2561-2565)

สำหรับ โครงการที่เกินศักยภาพขององค์กรปกครองส่วนท้องถิ่น

องค์การบริหารส่วนจังหวัดชัยภูมิ

ก. ยุทธศาสตร์จังหวัดที่ 1 การสร้างความเข้มแข็งทางเศรษฐกิจฐานรากและแข่งขันได้อย่างยั่งยืน

ข. ยุทธศาสตร์การพัฒนาขององค์กรปกครองส่วนท้องถิ่นในเขตจังหวัดชัยภูมิ ยุทธศาสตร์ที่ 6 การพัฒนาโครงสร้างพื้นฐานเพื่อรองรับการเป็นศูนย์กลางการตลาดและการเชื่อมโยงสู่ประเทศในประชาคมอาเซียน

5. ยุทธศาสตร์การพัฒนาโครงสร้างพื้นฐานและเพิ่มมูลค่าผลผลิตทางการเกษตร

5.9 แผนงานอุตสาหกรรมและการโยธา

ที่	โครงการ	วัตถุประสงค์	เป้าหมาย (ผลผลิตของโครงการ)	งบประมาณ 2561 (บาท)	2562 (บาท)	2563 (บาท)	2564 (บาท)	2565 (บาท)	ตัวชี้วัด (KPI)	ผลที่คาดว่าจะได้รับ	หน่วยงานรับผิดชอบหลัก
150	ก่อสร้างถนนดินซีเมนต์ผสมยางพารา (Para Soil Cement) สายทาง บ้านยางเครือ หมู่ที่ 6 ตำบลหนองโดน - บ้านดอนเกษตร หมู่ที่ 11 ตำบลกุดน้ำใส อำเภอจัตุรัส จังหวัดชัยภูมิ	1. เพื่อให้ประชาชนในพื้นที่ตำบลหนองโดน และตำบลกุดน้ำใส อำเภอจัตุรัส จังหวัดชัยภูมิ ได้ใช้ถนนในการสัญจร ไป-มา ได้สะดวก รวดเร็ว และปลอดภัย 2. เพื่อให้เกษตรกรในพื้นที่ตำบลหนองโดน และตำบลกุดน้ำใส อำเภอจัตุรัส จังหวัดชัยภูมิ ได้ใช้ถนนในการขนส่งผลผลิตทางการเกษตรออกสู่ท้องตลาดได้รวดเร็ว ปลอดภัย	ลักษณะสายทางเดิมตลอดสายทาง ถนนลูกรัง กว้าง 7.00 - 8.00 เมตร ยาว 4,585.00 เมตร ดำเนินการ ก่อสร้างถนนดินซีเมนต์ผสมยางพารา (Para Soil Cement) กม.4+585 - กม.8+700 ผิวจราจร ขนาดกว้าง 6.00 เมตร ยาว 4,585.00 เมตร หนา 0.15 เมตร หรือพื้นที่ไม่น้อยกว่า 27,510.00 ตารางเมตร พิกัด N=15.5600088888888 E=101.7754055555555 N=15.5916511111111 E=101.7604499999999	-	7,474,000	-	-	-	ร้อยละ 80 ของประชาชนในเขตพื้นที่ตำบลหนองโดน และตำบลกุดน้ำใส อำเภอจัตุรัส จังหวัดชัยภูมิ รวมไปถึงผู้ที่สัญจรพื้นที่ใกล้เคียงได้ใช้ถนนเพื่อการขนส่งผลผลิตทางการเกษตร และการสัญจรไป-มา	1. ถนนมีประสิทธิภาพเพิ่มขึ้น 2. การคมนาคมขนส่งทางการเกษตรของประชาชนมีความสะดวก รวดเร็ว และปลอดภัยเพิ่มขึ้น 3. ประชาชนมีคุณภาพในการดำรงชีวิตประจำวันที่ดีขึ้น	กองช่าง

แบบ ผ. 02/1

รายละเอียดโครงการพัฒนา

แผนพัฒนาท้องถิ่น (พ.ศ.2561-2565)

สำหรับ โครงการที่เกินศักยภาพขององค์กรปกครองส่วนท้องถิ่น

องค์การบริหารส่วนจังหวัดชัยภูมิ

ก. ยุทธศาสตร์จังหวัดที่ 1 การสร้างความเข้มแข็งทางเศรษฐกิจฐานรากและแข่งขันได้อย่างยั่งยืน

ข. ยุทธศาสตร์การพัฒนาขององค์กรปกครองส่วนท้องถิ่นในเขตจังหวัดชัยภูมิ ยุทธศาสตร์ที่ 6 การพัฒนาโครงสร้างพื้นฐานเพื่อรองรับการเป็นศูนย์กลางการตลาดและการเชื่อมโยงสู่ประเทศในประชาคมอาเซียน

5. ยุทธศาสตร์การพัฒนาโครงสร้างพื้นฐานและเพิ่มมูลค่าผลผลิตทางการเกษตร

5.9 แผนงานอุตสาหกรรมและการโยธา

ที่	โครงการ	วัตถุประสงค์	เป้าหมาย (ผลผลิตของโครงการ)	งบประมาณ 2561 (บาท)	2562 (บาท)	2563 (บาท)	2564 (บาท)	2565 (บาท)	ตัวชี้วัด (KPI)	ผลที่คาดว่าจะได้รับ	หน่วยงานรับผิดชอบหลัก
		3. เพื่อส่งเสริมเกษตรกรผู้ปลูกยางพาราให้ราคายางสูงขึ้น โดยการใช้น้ำยางพาราในการก่อสร้าง	ตามแบบมาตรฐาน ขององค์การบริหารส่วนจังหวัดชัยภูมิ และมาตรฐานงานทางที่ได้กำหนดไว้								

แบบ ผ. 02/1

รายละเอียดโครงการพัฒนา

แผนพัฒนาท้องถิ่น (พ.ศ.2561-2565)

สำหรับ โครงการที่เกินศักยภาพขององค์กรปกครองส่วนท้องถิ่น

องค์การบริหารส่วนจังหวัดชัยภูมิ

ก. ยุทธศาสตร์จังหวัดที่ 1 การสร้างความเข้มแข็งทางเศรษฐกิจฐานรากและแข่งขันได้อย่างยั่งยืน

ข. ยุทธศาสตร์การพัฒนาขององค์กรปกครองส่วนท้องถิ่นในเขตจังหวัดชัยภูมิ ยุทธศาสตร์ที่ 6 การพัฒนาโครงสร้างพื้นฐานเพื่อรองรับการเป็นศูนย์กลางการตลาดและการเชื่อมโยงสู่ประเทศในประชาคมอาเซียน

5. ยุทธศาสตร์การพัฒนาโครงสร้างพื้นฐานและเพิ่มมูลค่าผลผลิตทางการเกษตร

5.9 แผนงานอุตสาหกรรมและการโยธา

ที่	โครงการ	วัตถุประสงค์	เป้าหมาย (ผลผลิตของโครงการ)	งบประมาณ 2561 (บาท)	2562 (บาท)	2563 (บาท)	2564 (บาท)	2565 (บาท)	ตัวชี้วัด (KPI)	ผลที่คาดว่าจะได้รับ	หน่วยงานรับผิดชอบหลัก
151	ก่อสร้างถนนดินซีเมนต์ผสมยางพารา (Para Soil Cement) สายทาง บ้านโนนคร้อ หมู่ที่ 6 ตำบลบ้านขาม - บ้านหนองพันก๊ก หมู่ที่ 7 ตำบลหนองโดน อำเภอจัตุรัส จังหวัดชัยภูมิ	1. เพื่อให้ประชาชนในพื้นที่ตำบลบ้านขาม และตำบลหนองโดน อำเภอจัตุรัส จังหวัดชัยภูมิ ได้ใช้ถนนในการสัญจร ไป-มา ได้สะดวก รวดเร็ว และปลอดภัย 2. เพื่อให้เกษตรกรในพื้นที่ตำบลบ้านขาม และตำบลหนองโดน อำเภอจัตุรัส จังหวัดชัยภูมิ ได้ใช้ถนนในการขนส่งผลผลิตทางการเกษตรออกสู่ท้องตลาดได้รวดเร็ว ปลอดภัย	ลักษณะสายทางเดิมตลอดสายทาง ถนนลูกรัง กว้าง 4.00 - 5.00 เมตร ยาว 6,328.00 เมตร ดำเนินการ ก่อสร้างถนนดินซีเมนต์ผสมยางพารา (Para Soil Cement) ช่วงที่ 1 ผิวจราจร ขนาดกว้าง 5.00 เมตร ยาว 3,600.00 เมตร หนา 0.15 เมตร หรือพื้นที่ไม่น้อยกว่า 18,000.00 ตารางเมตร ช่วงที่ 2 ผิวจราจร ขนาดกว้าง 4.00 เมตร ยาว 2,728.00 เมตร หนา 0.15 เมตร หรือพื้นที่ไม่น้อยกว่า 10,912.00 ตารางเมตร หรือพื้นที่รวมทั้งหมดไม่น้อยกว่า 28,912.00 ตารางเมตร	-	7,819,000	-	-	-	ร้อยละ 80 ของประชาชนในเขตพื้นที่ตำบลบ้านขาม และตำบลหนองโดน อำเภอจัตุรัส จังหวัดชัยภูมิ รวมไปถึงผู้ที่สัญจรพื้นที่ใกล้เคียงได้ใช้ถนนเพื่อการขนส่งผลผลิตทางการเกษตร และการสัญจรไป-มา	1. ถนนมีประสิทธิภาพเพิ่มขึ้น 2. การคมนาคมขนส่งทางการเกษตรของประชาชนมีความสะดวก รวดเร็ว และปลอดภัยเพิ่มขึ้น 3. ประชาชนมีคุณภาพในการดำรงชีวิตประจำวันที่ดีขึ้น	กองช่าง

แบบ ผ. 02/1

รายละเอียดโครงการพัฒนา

แผนพัฒนาท้องถิ่น (พ.ศ.2561-2565)

สำหรับ โครงการที่เกินศักยภาพขององค์กรปกครองส่วนท้องถิ่น

องค์การบริหารส่วนจังหวัดชัยภูมิ

ก. ยุทธศาสตร์จังหวัดที่ 1 การสร้างความเข้มแข็งทางเศรษฐกิจฐานรากและแข่งขันได้อย่างยั่งยืน

ข. ยุทธศาสตร์การพัฒนาขององค์กรปกครองส่วนท้องถิ่นในเขตจังหวัดชัยภูมิ ยุทธศาสตร์ที่ 6 การพัฒนาโครงสร้างพื้นฐานเพื่อรองรับการเป็นศูนย์กลางการตลาดและการเชื่อมโยงสู่ประเทศในประชาคมอาเซียน

5. ยุทธศาสตร์การพัฒนาโครงสร้างพื้นฐานและเพิ่มมูลค่าผลผลิตทางการเกษตร

5.9 แผนงานอุตสาหกรรมและการโยธา

ที่	โครงการ	วัตถุประสงค์	เป้าหมาย (ผลผลิตของโครงการ)	งบประมาณ 2561 (บาท)	2562 (บาท)	2563 (บาท)	2564 (บาท)	2565 (บาท)	ตัวชี้วัด (KPI)	ผลที่คาดว่าจะได้รับ	หน่วยงานรับผิดชอบหลัก
		3. เพื่อส่งเสริมเกษตรกรผู้ปลูกยางพาราให้ราคายางสูงขึ้น โดยการใช้น้ำยางพาราในการก่อสร้าง	พิกัด ช่วงที่1 N=15.5238244444444 E=101.7786444444444 N=15.5446077777777 E=101.7533333333333 ช่วงที่ 2 N=15.5446077777777 E=101.7533333333333 N=15.5443722222222 E=101.7307411111111 ตามแบบมาตรฐาน ขององค์การบริหารส่วนจังหวัดชัยภูมิ และมาตรฐานงานทางที่ได้กำหนดไว้								

แบบ ผ. 02/1

รายละเอียดโครงการพัฒนา

แผนพัฒนาท้องถิ่น (พ.ศ.2561-2565)

สำหรับ โครงการที่เกินศักยภาพขององค์กรปกครองส่วนท้องถิ่น

องค์การบริหารส่วนจังหวัดชัยภูมิ

ก. ยุทธศาสตร์จังหวัดที่ 1 การสร้างความเข้มแข็งทางเศรษฐกิจฐานรากและแข่งขันได้อย่างยั่งยืน

ข. ยุทธศาสตร์การพัฒนาขององค์กรปกครองส่วนท้องถิ่นในเขตจังหวัดชัยภูมิ ยุทธศาสตร์ที่ 6 การพัฒนาโครงสร้างพื้นฐานเพื่อรองรับการเป็นศูนย์กลางการตลาดและการเชื่อมโยงสู่ประเทศในประชาคมอาเซียน

5. ยุทธศาสตร์การพัฒนาโครงสร้างพื้นฐานและเพิ่มมูลค่าผลผลิตทางการเกษตร

5.9 แผนงานอุตสาหกรรมและการโยธา

ที่	โครงการ	วัตถุประสงค์	เป้าหมาย (ผลผลิตของโครงการ)	งบประมาณ 2561 (บาท)	2562 (บาท)	2563 (บาท)	2564 (บาท)	2565 (บาท)	ตัวชี้วัด (KPI)	ผลที่คาดว่าจะได้รับ	หน่วยงานรับผิดชอบหลัก
152	ก่อสร้างถนนดินซีเมนต์ผสมยางพารา (Para Soil Cement) สายทาง อบจ.3037 บ้านลาดวังม่วง - บ้านกุดชุมแสง อำเภอหนองบัวแดง จังหวัดชัยภูมิ	1. เพื่อให้ประชาชนในพื้นที่อำเภอหนองบัวแดง จังหวัดชัยภูมิ ได้ใช้ถนนในการสัญจร ไป-มา ได้สะดวก รวดเร็ว และปลอดภัย 2. เพื่อให้เกษตรกรในพื้นที่อำเภอหนองบัวแดง จังหวัดชัยภูมิ ได้ใช้ถนนในการขนส่งผลผลิตทางการเกษตรออกสู่ท้องตลาด ได้รวดเร็ว ปลอดภัย 3. เพื่อส่งเสริมเกษตรกรผู้ปลูกยางพาราให้ราคายาง	ลักษณะสายทางเดิมตลอดสายทาง ถนนลูกรัง กว้าง 6.00-8.00 เมตร ยาว 1,350.00 เมตร ดำเนินการ ก่อสร้างถนนดินซีเมนต์ผสมยางพารา (Para Soil Cement) กม.3+000 - กม.4+350 ผิวจราจร ขนาดกว้าง 6.00 เมตร ยาว 1,350.00 เมตร หนา 0.15 เมตร หรือพื้นที่ไม่น้อยกว่า 8,100 ตารางเมตร พิกัด N=16.0496377777777 E=101.80074111111111 N=16.0392866666666 E=101.80148444444444	-	2,139,000	-	-	-	ร้อยละ 80 ของประชาชนในเขตพื้นที่อำเภอหนองบัวแดง จังหวัดชัยภูมิรวมถึงผู้ที่สัญจรพื้นที่ใกล้เคียงได้ใช้ถนนเพื่อการขนส่งผลผลิตทางการเกษตรและการสัญจรไป-มา	1. ถนนมีประสิทธิภาพเพิ่มขึ้น 2. การคมนาคมขนส่งทางการเกษตรของประชาชนมีความสะดวก รวดเร็ว และปลอดภัยเพิ่มขึ้น 3. ประชาชนมีคุณภาพในการดำรงชีวิตประจำวันที่ดีขึ้น	กองช่าง

แบบ ผ. 02/1

รายละเอียดโครงการพัฒนา

แผนพัฒนาท้องถิ่น (พ.ศ.2561-2565)

สำหรับ โครงการที่เกินศักยภาพขององค์กรปกครองส่วนท้องถิ่น

องค์การบริหารส่วนจังหวัดชัยภูมิ

ก. ยุทธศาสตร์จังหวัดที่ 1 การสร้างความเข้มแข็งทางเศรษฐกิจฐานรากและแข่งขันได้อย่างยั่งยืน

ข. ยุทธศาสตร์การพัฒนาขององค์กรปกครองส่วนท้องถิ่นในเขตจังหวัดชัยภูมิ ยุทธศาสตร์ที่ 6 การพัฒนาโครงสร้างพื้นฐานเพื่อรองรับการเป็นศูนย์กลางการตลาดและการเชื่อมโยงสู่ประเทศในประชาคมอาเซียน

5. ยุทธศาสตร์การพัฒนาโครงสร้างพื้นฐานและเพิ่มมูลค่าผลผลิตทางการเกษตร

5.9 แผนงานอุตสาหกรรมและการโยธา

ที่	โครงการ	วัตถุประสงค์	เป้าหมาย (ผลผลิตของโครงการ)	งบประมาณ 2561 (บาท)	2562 (บาท)	2563 (บาท)	2564 (บาท)	2565 (บาท)	ตัวชี้วัด (KPI)	ผลที่คาดว่าจะได้รับ	หน่วยงานรับผิดชอบหลัก
		สูงขึ้น โดยการใช้น้ำยางพาราในการก่อสร้าง	ตามแบบมาตรฐาน ขององค์การบริหารส่วนจังหวัดชัยภูมิและมาตรฐานงานทางที่ได้กำหนดไว้								

แบบ ผ. 02/1

รายละเอียดโครงการพัฒนา

แผนพัฒนาท้องถิ่น (พ.ศ.2561-2565)

สำหรับ โครงการที่เกินศักยภาพขององค์กรปกครองส่วนท้องถิ่น

องค์การบริหารส่วนจังหวัดชัยภูมิ

ก. ยุทธศาสตร์จังหวัดที่ 1 การสร้างความเข้มแข็งทางเศรษฐกิจฐานรากและแข่งขันได้อย่างยั่งยืน

ข. ยุทธศาสตร์การพัฒนาขององค์กรปกครองส่วนท้องถิ่นในเขตจังหวัดชัยภูมิ ยุทธศาสตร์ที่ 6 การพัฒนาโครงสร้างพื้นฐานเพื่อรองรับการเป็นศูนย์กลางการตลาดและการเชื่อมโยงสู่ประเทศในประชาคมอาเซียน

5. ยุทธศาสตร์การพัฒนาโครงสร้างพื้นฐานและเพิ่มมูลค่าผลผลิตทางการเกษตร

5.9 แผนงานอุตสาหกรรมและการโยธา

ที่	โครงการ	วัตถุประสงค์	เป้าหมาย (ผลผลิตของโครงการ)	งบประมาณ 2561 (บาท)	2562 (บาท)	2563 (บาท)	2564 (บาท)	2565 (บาท)	ตัวชี้วัด (KPI)	ผลที่คาดว่าจะได้รับ	หน่วยงานรับผิดชอบหลัก
153	ก่อสร้างถนนดินซีเมนต์ผสมยางพารา (Para Soil Cement) สายทาง ชย.ถ. 1-0129 บ้านโนนเปลือย - บ้านวังตะเฆ่ อำเภอหนองบัวระเหว จังหวัดชัยภูมิ	1. เพื่อให้ประชาชนในพื้นที่อำเภอหนองบัวระเหว จังหวัดชัยภูมิ ได้ใช้ถนนในการสัญจร ไป-มา ได้สะดวก รวดเร็ว และปลอดภัย 2. เพื่อให้เกษตรกรในพื้นที่อำเภอหนองบัวระเหว จังหวัดชัยภูมิ ได้ใช้ถนนในการขนส่งผลผลิตทางการเกษตรออกสู่ท้องตลาด ได้รวดเร็ว ปลอดภัย 3. เพื่อส่งเสริมเกษตรกรผู้ปลูกยางพาราให้ราคายาง	ลักษณะสายทางเดิมตลอดสายทาง ถนน คสล.,ลาดยาง,ลูกรัง กว้าง 5.00-8.00 เมตร ยาว 9,985.00 เมตร ดำเนินการ ก่อสร้างถนนดินซีเมนต์ผสมยางพารา (Para Soil Cement) ช่วงที่ 1 กม.1+360 - กม.1+850 ผิวจราจร ขนาดกว้าง 6.00 เมตร ยาว 490.00 เมตร หนา 0.15 เมตร หรือพื้นที่ไม่น้อยกว่า 2,940.00 ตารางเมตร ช่วงที่ 2 กม.2+440 - กม.4+320 ผิวจราจร ขนาดกว้าง 6.00 เมตร ยาว 1,880.00 เมตร หนา 0.15 เมตร หรือพื้นที่ไม่น้อยกว่า 11,280.00 ตารางเมตร	-	3,708,000	-	-	-	ร้อยละ 80 ของประชาชนในเขตพื้นที่อำเภอหนองบัวระเหว จังหวัดชัยภูมิรวมถึงผู้ที่สัญจรพื้นที่ใกล้เคียงได้ใช้ถนนเพื่อการขนส่งผลผลิตทางการเกษตรและการสัญจรไป-มา	1. ถนนมีประสิทธิภาพเพิ่มขึ้น 2. การคมนาคมขนส่งทางการเกษตรของประชาชนมีความสะดวก รวดเร็ว และปลอดภัยเพิ่มขึ้น 3. ประชาชนมีคุณภาพในการดำรงชีวิตประจำวันที่ดีขึ้น	กองช่าง

แบบ ผ. 02/1

รายละเอียดโครงการพัฒนา

แผนพัฒนาท้องถิ่น (พ.ศ.2561-2565)

สำหรับ โครงการที่เกินศักยภาพขององค์กรปกครองส่วนท้องถิ่น

องค์การบริหารส่วนจังหวัดชัยภูมิ

ก. ยุทธศาสตร์จังหวัดที่ 1 การสร้างความเข้มแข็งทางเศรษฐกิจฐานรากและแข่งขันได้อย่างยั่งยืน

ข. ยุทธศาสตร์การพัฒนาขององค์กรปกครองส่วนท้องถิ่นในเขตจังหวัดชัยภูมิ ยุทธศาสตร์ที่ 6 การพัฒนาโครงสร้างพื้นฐานเพื่อรองรับการเป็นศูนย์กลางการตลาดและการเชื่อมโยงสู่ประเทศในประชาคมอาเซียน

5. ยุทธศาสตร์การพัฒนาโครงสร้างพื้นฐานและเพิ่มมูลค่าผลผลิตทางการเกษตร

5.9 แผนงานอุตสาหกรรมและการโยธา

ที่	โครงการ	วัตถุประสงค์	เป้าหมาย (ผลผลิตของโครงการ)	งบประมาณ 2561 (บาท)	2562 (บาท)	2563 (บาท)	2564 (บาท)	2565 (บาท)	ตัวชี้วัด (KPI)	ผลที่คาดว่าจะได้รับ	หน่วยงานรับผิดชอบหลัก
		สูงขึ้น โดยการใช้น้ำยางพาราในการก่อสร้าง	หรือพื้นที่รวมทั้งหมดไม่น้อยกว่า 14,220.00 ตารางเมตร พิกัด ช่วงที่ 1 N=15.7912322222222 E=101.8093400000000 N=15.7922199999999 E=101.8050528888888 ช่วงที่ 2 N=15.7927411111111 E=101.8008322222222 N=15.8056855555555 E=101.8089600000000 ตามแบบมาตรฐาน ขององค์การบริหารส่วนจังหวัดชัยภูมิและมาตรฐานงานทางที่ได้กำหนดไว้								

แบบ ผ. 02/1

รายละเอียดโครงการพัฒนา

แผนพัฒนาท้องถิ่น (พ.ศ.2561-2565)

สำหรับ โครงการที่เกินศักยภาพขององค์กรปกครองส่วนท้องถิ่น

องค์การบริหารส่วนจังหวัดชัยภูมิ

ก. ยุทธศาสตร์จังหวัดที่ 1 การสร้างความเข้มแข็งทางเศรษฐกิจฐานรากและแข่งขันได้อย่างยั่งยืน

ข. ยุทธศาสตร์การพัฒนาขององค์กรปกครองส่วนท้องถิ่นในเขตจังหวัดชัยภูมิ ยุทธศาสตร์ที่ 6 การพัฒนาโครงสร้างพื้นฐานเพื่อรองรับการเป็นศูนย์กลางการตลาดและการเชื่อมโยงสู่ประเทศในประชาคมอาเซียน

5. ยุทธศาสตร์การพัฒนาโครงสร้างพื้นฐานและเพิ่มมูลค่าผลผลิตทางการเกษตร

5.9 แผนงานอุตสาหกรรมและการโยธา

ที่	โครงการ	วัตถุประสงค์	เป้าหมาย (ผลผลิตของโครงการ)	งบประมาณ 2561 (บาท)	2562 (บาท)	2563 (บาท)	2564 (บาท)	2565 (บาท)	ตัวชี้วัด (KPI)	ผลที่คาดว่าจะได้รับ	หน่วยงานรับผิดชอบหลัก
154	ก่อสร้างถนนดินซีเมนต์ผสมยางพารา (Para Soil Cement) สายทาง ชย.ถ.1-0086 แยกทางหลวงหมายเลข 2054 - บ้านหนองหญ้าขาว อำเภอคอนสวรรค์ จังหวัดชัยภูมิ	1. เพื่อให้ประชาชนในพื้นที่อำเภอคอนสวรรค์ จังหวัดชัยภูมิ ได้ใช้ถนนในการสัญจร ไป-มา ได้สะดวก รวดเร็ว และปลอดภัย 2. เพื่อให้เกษตรกรในพื้นที่อำเภอคอนสวรรค์ จังหวัดชัยภูมิ ได้ใช้ถนนในการขนส่งผลผลิตทางการเกษตรออกสู่ท้องตลาด ได้รวดเร็ว ปลอดภัย 3. เพื่อส่งเสริมเกษตรกรผู้ปลูกยางพาราให้ราคายาง	ลักษณะสายทางเดิมตลอดสายทาง ถนนลูกรัง กว้าง 7.00-8.00 เมตร ยาว 3,500.00 เมตร ดำเนินการ ก่อสร้างถนนดินซีเมนต์ผสมยางพารา (Para Soil Cement) กม.4+585 - กม.8+700 ผิวจราจร ขนาดกว้าง 6.00 เมตร ยาว 3,500 เมตร หนา 0.15 เมตร หรือพื้นที่ไม่น้อยกว่า 21,000 ตารางเมตร พิกัด N=15.9980633333333 E=102.2723633333333 N=16.0148855555555 E=102.3007111111111	-	5,665,000	-	-	-	ร้อยละ 80 ของประชาชนในเขตพื้นที่อำเภอคอนสวรรค์ จังหวัดชัยภูมิรวมถึงผู้ที่สัญจรพื้นที่ใกล้เคียงได้ใช้ถนนเพื่อการขนส่งผลผลิตทางการเกษตรและการสัญจรไป-มา	1. ถนนมีประสิทธิภาพเพิ่มขึ้น 2. การคมนาคมขนส่งทางการเกษตรของประชาชนมีความสะดวก รวดเร็ว และปลอดภัยเพิ่มขึ้น 3. ประชาชนมีคุณภาพในการดำรงชีวิตประจำวันที่ดีขึ้น	กองช่าง

แบบ ผ. 02/1

รายละเอียดโครงการพัฒนา

แผนพัฒนาท้องถิ่น (พ.ศ.2561-2565)

สำหรับ โครงการที่เกินศักยภาพขององค์กรปกครองส่วนท้องถิ่น

องค์การบริหารส่วนจังหวัดชัยภูมิ

ก. ยุทธศาสตร์จังหวัดที่ 1 การสร้างความเข้มแข็งทางเศรษฐกิจฐานรากและแข่งขันได้อย่างยั่งยืน

ข. ยุทธศาสตร์การพัฒนาขององค์กรปกครองส่วนท้องถิ่นในเขตจังหวัดชัยภูมิ ยุทธศาสตร์ที่ 6 การพัฒนาโครงสร้างพื้นฐานเพื่อรองรับการเป็นศูนย์กลางการตลาดและการเชื่อมโยงสู่ประเทศในประชาคมอาเซียน

5. ยุทธศาสตร์การพัฒนาโครงสร้างพื้นฐานและเพิ่มมูลค่าผลผลิตทางการเกษตร

5.9 แผนงานอุตสาหกรรมและการโยธา

ที่	โครงการ	วัตถุประสงค์	เป้าหมาย (ผลผลิตของโครงการ)	งบประมาณ 2561 (บาท)	2562 (บาท)	2563 (บาท)	2564 (บาท)	2565 (บาท)	ตัวชี้วัด (KPI)	ผลที่คาดว่าจะได้รับ	หน่วยงานรับผิดชอบหลัก
		สูงขึ้น โดยการใช้น้ำยางพาราในการก่อสร้าง	ตามแบบมาตรฐาน ขององค์การบริหารส่วนจังหวัดชัยภูมิและมาตรฐานงานทางที่ได้กำหนดไว้								

แบบ ผ. 02/1

รายละเอียดโครงการพัฒนา

แผนพัฒนาท้องถิ่น (พ.ศ.2561-2565)

สำหรับ โครงการที่เกินศักยภาพขององค์กรปกครองส่วนท้องถิ่น

องค์การบริหารส่วนจังหวัดชัยภูมิ

ก. ยุทธศาสตร์จังหวัดที่ 1 การสร้างความเข้มแข็งทางเศรษฐกิจฐานรากและแข่งขันได้อย่างยั่งยืน

ข. ยุทธศาสตร์การพัฒนาขององค์กรปกครองส่วนท้องถิ่นในเขตจังหวัดชัยภูมิ ยุทธศาสตร์ที่ 6 การพัฒนาโครงสร้างพื้นฐานเพื่อรองรับการเป็นศูนย์กลางการตลาดและการเชื่อมโยงสู่ประเทศในประชาคมอาเซียน

5. ยุทธศาสตร์การพัฒนาโครงสร้างพื้นฐานและเพิ่มมูลค่าผลผลิตทางการเกษตร

5.9 แผนงานอุตสาหกรรมและการโยธา

ที่	โครงการ	วัตถุประสงค์	เป้าหมาย (ผลผลิตของโครงการ)	งบประมาณ 2561 (บาท)	2562 (บาท)	2563 (บาท)	2564 (บาท)	2565 (บาท)	ตัวชี้วัด (KPI)	ผลที่คาดว่าจะได้รับ	หน่วยงานรับผิดชอบหลัก
155	ก่อสร้างถนนดินซีเมนต์ผสมยางพารา (Para Soil Cement) สายทาง บ้านหนองลุมพุก หมู่ที่ 2 ตำบลโคกสะอาด - บ้านหนองเบน หมู่ที่ 5 ตำบลหนองคอนไทย อำเภอภูเขียว จังหวัดชัยภูมิ	1. เพื่อให้ประชาชนในพื้นที่ตำบลโคกสะอาดและตำบลหนองคอนไทย อำเภอภูเขียว จังหวัดชัยภูมิ ได้ใช้ถนนในการสัญจร ไป-มา ได้สะดวก รวดเร็ว และปลอดภัย 2. เพื่อให้เกษตรกรในพื้นที่ตำบลโคกสะอาดและตำบลหนองคอนไทย อำเภอภูเขียว จังหวัดชัยภูมิ ได้ใช้ถนนในการขนส่งผลผลิตทางการเกษตรออกสู่ท้องตลาด ได้รวดเร็ว ปลอดภัย	ลักษณะสายทางเดิมตลอดสายทาง ถนนลูกรัง กว้าง 6.00 เมตร ยาว 1,300.00 เมตร ดำเนินการ ก่อสร้างถนนดินซีเมนต์ผสมยางพารา (Para Soil Cement) ผิวจราจร ขนาดกว้าง 6.00 เมตร ยาว 1,300.00 เมตร หนา 0.15 เมตร หรือพื้นที่ไม่น้อยกว่า 7,800.00 ตารางเมตร พิกัด N=16.4673199999999 E=102.1556544444444 N=16.4599855555555 E=102.1658888888888 ตามแบบมาตรฐาน ขององค์การบริหารส่วนจังหวัดชัยภูมิ และมาตรฐานงานทางที่ได้กำหนดไว้	-	2,039,000	-	-	-	ร้อยละ 80 ของประชาชนในเขตพื้นที่ตำบลโคกสะอาดและตำบลหนองคอนไทย อำเภอภูเขียว จังหวัดชัยภูมิ รวมถึงผู้ที่สัญจรพื้นที่ใกล้เคียงได้ใช้ถนนเพื่อการขนส่งผลผลิตทางการเกษตร และการสัญจรไป-มา	1. ถนนมีประสิทธิภาพเพิ่มขึ้น 2. การคมนาคมขนส่งทางการเกษตรของประชาชนมีความสะดวก รวดเร็ว และปลอดภัยเพิ่มขึ้น 3. ประชาชนมีคุณภาพในการดำรงชีวิตประจำวันที่ดีขึ้น	กองช่าง

แบบ ผ. 02/1

รายละเอียดโครงการพัฒนา

แผนพัฒนาท้องถิ่น (พ.ศ.2561-2565)

สำหรับ โครงการที่เกินศักยภาพขององค์กรปกครองส่วนท้องถิ่น

องค์การบริหารส่วนจังหวัดชัยภูมิ

ก. ยุทธศาสตร์จังหวัดที่ 1 การสร้างความเข้มแข็งทางเศรษฐกิจฐานรากและแข่งขันได้อย่างยั่งยืน

ข. ยุทธศาสตร์การพัฒนาขององค์กรปกครองส่วนท้องถิ่นในเขตจังหวัดชัยภูมิ ยุทธศาสตร์ที่ 6 การพัฒนาโครงสร้างพื้นฐานเพื่อรองรับการเป็นศูนย์กลางการตลาดและการเชื่อมโยงสู่ประเทศในประชาคมอาเซียน

5. ยุทธศาสตร์การพัฒนาโครงสร้างพื้นฐานและเพิ่มมูลค่าผลผลิตทางการเกษตร

5.9 แผนงานอุตสาหกรรมและการโยธา

ที่	โครงการ	วัตถุประสงค์	เป้าหมาย (ผลผลิตของโครงการ)	งบประมาณ 2561 (บาท)	2562 (บาท)	2563 (บาท)	2564 (บาท)	2565 (บาท)	ตัวชี้วัด (KPI)	ผลที่คาดว่าจะได้รับ	หน่วยงานรับผิดชอบหลัก
		3. เพื่อส่งเสริมเกษตรกรผู้ปลูกยางพาราให้ราคายางสูงขึ้น โดยการใช้น้ำยางพาราในการก่อสร้าง									

แบบ ผ. 02/1

รายละเอียดโครงการพัฒนา

แผนพัฒนาท้องถิ่น (พ.ศ.2561-2565)

สำหรับ โครงการที่เกินศักยภาพขององค์กรปกครองส่วนท้องถิ่น

องค์การบริหารส่วนจังหวัดชัยภูมิ

ก. ยุทธศาสตร์จังหวัดที่ 1 การสร้างความเข้มแข็งทางเศรษฐกิจฐานรากและแข่งขันได้อย่างยั่งยืน

ข. ยุทธศาสตร์การพัฒนาขององค์กรปกครองส่วนท้องถิ่นในเขตจังหวัดชัยภูมิ ยุทธศาสตร์ที่ 6 การพัฒนาโครงสร้างพื้นฐานเพื่อรองรับการเป็นศูนย์กลางการตลาดและการเชื่อมโยงสู่ประเทศในประชาคมอาเซียน

5. ยุทธศาสตร์การพัฒนาโครงสร้างพื้นฐานและเพิ่มมูลค่าผลผลิตทางการเกษตร

5.9 แผนงานอุตสาหกรรมและการโยธา

ที่	โครงการ	วัตถุประสงค์	เป้าหมาย (ผลผลิตของโครงการ)	งบประมาณ 2561 (บาท)	2562 (บาท)	2563 (บาท)	2564 (บาท)	2565 (บาท)	ตัวชี้วัด (KPI)	ผลที่คาดว่าจะได้รับ	หน่วยงานรับผิดชอบหลัก
156	ก่อสร้างถนนดินซีเมนต์ผสมยางพารา (Para Soil Cement) สายทาง บ้านหนองบัวพรม หมู่ที่ 1 ตำบลหนองคอนไทย - บ้านโนนเจริญ หมู่ที่ 13 ตำบลผักปัง อำเภอภูเขียว จังหวัดชัยภูมิ	1. เพื่อให้ประชาชนในพื้นที่ตำบลหนองคอนไทยและตำบลผักปัง อำเภอภูเขียว จังหวัดชัยภูมิ ได้ใช้ถนนในการสัญจร ไป-มา ได้สะดวก รวดเร็ว และปลอดภัย 2. เพื่อให้เกษตรกรในพื้นที่ตำบลหนองคอนไทยและตำบลผักปัง อำเภอภูเขียว จังหวัดชัยภูมิ ได้ใช้ถนนในการขนส่งผลผลิตทางการเกษตรออกสู่ท้องตลาด ได้รวดเร็ว ปลอดภัย	ลักษณะสายทางเดิมตลอดสายทาง ถนนลูกรัง กว้าง 5.00 เมตร ยาว 1,650.00 เมตร ดำเนินการ ก่อสร้างถนนดินซีเมนต์ผสมยางพารา (Para Soil Cement) ผิวจราจร ขนาดกว้าง 5.00 เมตร ยาว 1,650.00 เมตร หนา 0.15 เมตร หรือพื้นที่ไม่น้อยกว่า 8,250.00 ตารางเมตร พิกัด N=16.4186788888888 E=102.1527833333333 N=16.4074488888888 E=102.1420666666666 ตามแบบมาตรฐาน ขององค์การบริหารส่วนจังหวัดชัยภูมิ และมาตรฐานงานทางที่ได้กำหนดไว้	-	2,179,000	-	-	-	ร้อยละ 80 ของประชาชนในเขตพื้นที่ตำบลหนองคอนไทย และตำบลผักปัง อำเภอภูเขียว จังหวัดชัยภูมิ รวมถึงผู้ที่สัญจรพื้นที่ใกล้เคียงได้ใช้ถนนเพื่อการขนส่งผลผลิตทางการเกษตร และการสัญจรไป-มา	1. ถนนมีประสิทธิภาพเพิ่มขึ้น 2. การคมนาคมขนส่งทางการเกษตรของประชาชนมีความสะดวก รวดเร็ว และปลอดภัยเพิ่มขึ้น 3. ประชาชนมีคุณภาพในการดำรงชีวิตประจำวันที่ดีขึ้น	กองช่าง

แบบ ผ. 02/1

รายละเอียดโครงการพัฒนา

แผนพัฒนาท้องถิ่น (พ.ศ.2561-2565)

สำหรับ โครงการที่เกินศักยภาพขององค์กรปกครองส่วนท้องถิ่น

องค์การบริหารส่วนจังหวัดชัยภูมิ

ก. ยุทธศาสตร์จังหวัดที่ 1 การสร้างความเข้มแข็งทางเศรษฐกิจฐานรากและแข่งขันได้อย่างยั่งยืน

ข. ยุทธศาสตร์การพัฒนาขององค์กรปกครองส่วนท้องถิ่นในเขตจังหวัดชัยภูมิ ยุทธศาสตร์ที่ 6 การพัฒนาโครงสร้างพื้นฐานเพื่อรองรับการเป็นศูนย์กลางการตลาดและการเชื่อมโยงสู่ประเทศในประชาคมอาเซียน

5. ยุทธศาสตร์การพัฒนาโครงสร้างพื้นฐานและเพิ่มมูลค่าผลผลิตทางการเกษตร

5.9 แผนงานอุตสาหกรรมและการโยธา

ที่	โครงการ	วัตถุประสงค์	เป้าหมาย (ผลผลิตของโครงการ)	งบประมาณ 2561 (บาท)	2562 (บาท)	2563 (บาท)	2564 (บาท)	2565 (บาท)	ตัวชี้วัด (KPI)	ผลที่คาดว่าจะได้รับ	หน่วยงานรับผิดชอบหลัก
		3. เพื่อส่งเสริมเกษตรกรผู้ปลูกยางพาราให้ราคายางสูงขึ้น โดยการใช้น้ำยางพาราในการก่อสร้าง									

แบบ ผ. 02/1

รายละเอียดโครงการพัฒนา

แผนพัฒนาท้องถิ่น (พ.ศ.2561-2565)

สำหรับ โครงการที่เกินศักยภาพขององค์กรปกครองส่วนท้องถิ่น

องค์การบริหารส่วนจังหวัดชัยภูมิ

ก. ยุทธศาสตร์จังหวัดที่ 1 การสร้างความเข้มแข็งทางเศรษฐกิจฐานรากและแข่งขันได้อย่างยั่งยืน

ข. ยุทธศาสตร์การพัฒนาขององค์กรปกครองส่วนท้องถิ่นในเขตจังหวัดชัยภูมิ ยุทธศาสตร์ที่ 6 การพัฒนาโครงสร้างพื้นฐานเพื่อรองรับการเป็นศูนย์กลางการตลาดและการเชื่อมโยงสู่ประเทศในประชาคมอาเซียน

5. ยุทธศาสตร์การพัฒนาโครงสร้างพื้นฐานและเพิ่มมูลค่าผลผลิตทางการเกษตร

5.9 แผนงานอุตสาหกรรมและการโยธา

ที่	โครงการ	วัตถุประสงค์	เป้าหมาย (ผลผลิตของโครงการ)	งบประมาณ 2561 (บาท)	2562 (บาท)	2563 (บาท)	2564 (บาท)	2565 (บาท)	ตัวชี้วัด (KPI)	ผลที่คาดว่าจะได้รับ	หน่วยงานรับผิดชอบหลัก
157	ก่อสร้างถนนดินซีเมนต์ผสมยางพารา (Para Soil Cement) สายทาง บ้านโนนมะเกลือ หมู่ที่ 13 ตำบลนาฝาย - บ้านยางบ่า หมู่ที่ 3 ตำบลโคกสูง อำเภอเมืองชัยภูมิ จังหวัดชัยภูมิ	1. เพื่อให้ประชาชนในพื้นที่ตำบลนาฝายและตำบลโคกสูง อำเภอเมืองชัยภูมิ จังหวัดชัยภูมิ ได้ใช้ถนนในการสัญจร ไป-มา ได้สะดวก รวดเร็ว และปลอดภัย 2. เพื่อให้เกษตรกรในพื้นที่ตำบลนาฝายและตำบลโคกสูง อำเภอเมืองชัยภูมิ จังหวัดชัยภูมิ ได้ใช้ถนนในการขนส่งผลผลิตทางการเกษตรออกสู่ท้องตลาด ได้รวดเร็ว ปลอดภัย	ลักษณะสายทางเดิมตลอดสายทาง ถนนลูกรัง กว้าง 6.00 เมตร ยาว 4,700.00 เมตร ดำเนินการ ก่อสร้างถนนดินซีเมนต์ผสมยางพารา (Para Soil Cement) ผิวจราจร ขนาดกว้าง 5.00 เมตร ยาว 4,700.00 เมตร หนา 0.15 เมตร หรือพื้นที่ไม่น้อยกว่า 23,500.00 ตารางเมตร พิกัด N=15.9002255555555 E=101.9928833333333 N=15.8579722222222 E=101.9830255555555 ตามแบบมาตรฐาน ขององค์การบริหารส่วนจังหวัดชัยภูมิ และมาตรฐานงานทางที่ได้กำหนดไว้	-	7,088,000	-	-	-	ร้อยละ 80 ของประชาชนในเขตพื้นที่ตำบลนาฝายและตำบลโคกสูง อำเภอเมืองชัยภูมิ จังหวัดชัยภูมิ รวมถึงผู้ที่สัญจรพื้นที่ใกล้เคียงได้ใช้ถนนเพื่อการขนส่งผลผลิตทางการเกษตรและการสัญจรไป-มา	1. ถนนมีประสิทธิภาพเพิ่มขึ้น 2. การคมนาคมขนส่งทางการเกษตรของประชาชนมีความสะดวก รวดเร็ว และปลอดภัยเพิ่มขึ้น 3. ประชาชนมีคุณภาพในการดำรงชีวิตประจำวันที่ดีขึ้น	กองช่าง

แบบ ผ. 02/1

รายละเอียดโครงการพัฒนา

แผนพัฒนาท้องถิ่น (พ.ศ.2561-2565)

สำหรับ โครงการที่เกินศักยภาพขององค์กรปกครองส่วนท้องถิ่น

องค์การบริหารส่วนจังหวัดชัยภูมิ

ก. ยุทธศาสตร์จังหวัดที่ 1 การสร้างความเข้มแข็งทางเศรษฐกิจฐานรากและแข่งขันได้อย่างยั่งยืน

ข. ยุทธศาสตร์การพัฒนาขององค์กรปกครองส่วนท้องถิ่นในเขตจังหวัดชัยภูมิ ยุทธศาสตร์ที่ 6 การพัฒนาโครงสร้างพื้นฐานเพื่อรองรับการเป็นศูนย์กลางการตลาดและการเชื่อมโยงสู่ประเทศในประชาคมอาเซียน

5. ยุทธศาสตร์การพัฒนาโครงสร้างพื้นฐานและเพิ่มมูลค่าผลผลิตทางการเกษตร

5.9 แผนงานอุตสาหกรรมและการโยธา

ที่	โครงการ	วัตถุประสงค์	เป้าหมาย (ผลผลิตของโครงการ)	งบประมาณ 2561 (บาท)	2562 (บาท)	2563 (บาท)	2564 (บาท)	2565 (บาท)	ตัวชี้วัด (KPI)	ผลที่คาดว่าจะได้รับ	หน่วยงานรับผิดชอบหลัก
		3. เพื่อส่งเสริมเกษตรกรผู้ปลูกยางพาราให้ราคายางสูงขึ้น โดยการใช้น้ำยางพาราในการก่อสร้าง									

แบบ ผ. 02/1

รายละเอียดโครงการพัฒนา

แผนพัฒนาท้องถิ่น (พ.ศ.2561-2565)

สำหรับ โครงการที่เกินศักยภาพขององค์กรปกครองส่วนท้องถิ่น

องค์การบริหารส่วนจังหวัดชัยภูมิ

ก. ยุทธศาสตร์จังหวัดที่ 1 การสร้างความเข้มแข็งทางเศรษฐกิจฐานรากและแข่งขันได้อย่างยั่งยืน

ข. ยุทธศาสตร์การพัฒนาขององค์กรปกครองส่วนท้องถิ่นในเขตจังหวัดชัยภูมิ ยุทธศาสตร์ที่ 6 การพัฒนาโครงสร้างพื้นฐานเพื่อรองรับการเป็นศูนย์กลางการตลาดและการเชื่อมโยงสู่ประเทศในประชาคมอาเซียน

5. ยุทธศาสตร์การพัฒนาโครงสร้างพื้นฐานและเพิ่มมูลค่าผลผลิตทางการเกษตร

5.9 แผนงานอุตสาหกรรมและการโยธา

ที่	โครงการ	วัตถุประสงค์	เป้าหมาย (ผลผลิตของโครงการ)	งบประมาณ 2561 (บาท)	2562 (บาท)	2563 (บาท)	2564 (บาท)	2565 (บาท)	ตัวชี้วัด (KPI)	ผลที่คาดว่าจะได้รับ	หน่วยงานรับผิดชอบหลัก
158	ก่อสร้างถนนดินซีเมนต์ผสมยางพารา (Para Soil Cement) สายทาง ชย.ถ.1-0015 บ้านหนองหญ้ารังกา - สามแยกภูแฝด อำเภอเมืองชัยภูมิ จังหวัดชัยภูมิ	1. เพื่อให้ประชาชนในพื้นที่อำเภอเมืองชัยภูมิ จังหวัดชัยภูมิ ได้ใช้ถนนในการสัญจร ไป-มา ได้สะดวก รวดเร็ว และปลอดภัย 2. เพื่อให้เกษตรกรในพื้นที่อำเภอเมืองชัยภูมิ จังหวัดชัยภูมิ ได้ใช้ถนนในการขนส่งผลผลิตทางการเกษตรออกสู่ท้องตลาด ได้รวดเร็ว ปลอดภัย 3. เพื่อส่งเสริมเกษตรกรผู้ปลูกยางพาราให้ราคายาง	ลักษณะสายทางเดิมตลอดสายทาง ถนนลูกรัง กว้าง 6.50-7.00 เมตร ยาว 2,000.00 เมตร ดำเนินการ ก่อสร้างถนนดินซีเมนต์ผสมยางพารา (Para Soil Cement) ผิวจราจร ขนาดกว้าง 6.00 เมตร ยาว 2,000.00 เมตร หนา 0.15 เมตร หรือพื้นที่ไม่น้อยกว่า 12,000.00 ตารางเมตร พิกัด N=15.8847122222222 E=102.1501400000000 N=15.8983199999999 E=102.1585000000000 ตามแบบมาตรฐาน ขององค์การบริหารส่วนจังหวัดชัยภูมิ และมาตรฐานงานทางที่ได้กำหนดไว้	-	3,208,000	-	-	-	ร้อยละ 80 ของประชาชนในเขตพื้นที่อำเภอเมืองชัยภูมิ จังหวัดชัยภูมิ รวมถึงผู้ที่สัญจรพื้นที่ใกล้เคียงได้ใช้ถนนเพื่อการขนส่งผลผลิตทางการเกษตรและการสัญจรไป-มา	1. ถนนมีประสิทธิภาพเพิ่มขึ้น 2. การคมนาคมขนส่งทางการเกษตรของประชาชนมีความสะดวก รวดเร็ว และปลอดภัยเพิ่มขึ้น 3. ประชาชนมีคุณภาพในการดำรงชีวิตประจำวันที่ดีขึ้น	กองช่าง

แบบ ผ. 02/1

รายละเอียดโครงการพัฒนา

แผนพัฒนาท้องถิ่น (พ.ศ.2561-2565)

สำหรับ โครงการที่เกินศักยภาพขององค์กรปกครองส่วนท้องถิ่น

องค์การบริหารส่วนจังหวัดชัยภูมิ

ก. ยุทธศาสตร์จังหวัดที่ 1 การสร้างความเข้มแข็งทางเศรษฐกิจฐานรากและแข่งขันได้อย่างยั่งยืน

ข. ยุทธศาสตร์การพัฒนาขององค์กรปกครองส่วนท้องถิ่นในเขตจังหวัดชัยภูมิ ยุทธศาสตร์ที่ 6 การพัฒนาโครงสร้างพื้นฐานเพื่อรองรับการเป็นศูนย์กลางการตลาดและการเชื่อมโยงสู่ประเทศในประชาคมอาเซียน

5. ยุทธศาสตร์การพัฒนาโครงสร้างพื้นฐานและเพิ่มมูลค่าผลผลิตทางการเกษตร

5.9 แผนงานอุตสาหกรรมและการโยธา

ที่	โครงการ	วัตถุประสงค์	เป้าหมาย (ผลผลิตของโครงการ)	งบประมาณ 2561 (บาท)	2562 (บาท)	2563 (บาท)	2564 (บาท)	2565 (บาท)	ตัวชี้วัด (KPI)	ผลที่คาดว่าจะได้รับ	หน่วยงานรับผิดชอบหลัก
		สูงขึ้น โดยการใช้น้ำยางพารา ในการก่อสร้าง									

แบบ ผ. 02/1

รายละเอียดโครงการพัฒนา

แผนพัฒนาท้องถิ่น (พ.ศ.2561-2565)

สำหรับ โครงการที่เกินศักยภาพขององค์กรปกครองส่วนท้องถิ่น

องค์การบริหารส่วนจังหวัดชัยภูมิ

ก. ยุทธศาสตร์จังหวัดที่ 1 การสร้างความเข้มแข็งทางเศรษฐกิจฐานรากและแข่งขันได้อย่างยั่งยืน

ข. ยุทธศาสตร์การพัฒนาขององค์กรปกครองส่วนท้องถิ่นในเขตจังหวัดชัยภูมิ ยุทธศาสตร์ที่ 6 การพัฒนาโครงสร้างพื้นฐานเพื่อรองรับการเป็นศูนย์กลางการตลาดและการเชื่อมโยงสู่ประเทศในประชาคมอาเซียน

5. ยุทธศาสตร์การพัฒนาโครงสร้างพื้นฐานและเพิ่มมูลค่าผลผลิตทางการเกษตร

5.9 แผนงานอุตสาหกรรมและการโยธา

ที่	โครงการ	วัตถุประสงค์	เป้าหมาย (ผลผลิตของโครงการ)	งบประมาณ 2561 (บาท)	2562 (บาท)	2563 (บาท)	2564 (บาท)	2565 (บาท)	ตัวชี้วัด (KPI)	ผลที่คาดว่าจะได้รับ	หน่วยงานรับผิดชอบหลัก
159	ก่อสร้างถนนดินซีเมนต์ผสมยางพารา (Para Soil Cement) สายทาง ชย.ถ.1-0030 บ้านโนนทองหลาง - บ้านโคกล่าม อำเภอแก้งคร้อ จังหวัดชัยภูมิ	1. เพื่อให้ประชาชนในพื้นที่อำเภอแก้งคร้อ จังหวัดชัยภูมิ ได้ใช้ถนนในการสัญจร ไป-มา ได้สะดวก รวดเร็ว และปลอดภัย 2. เพื่อให้เกษตรกรในพื้นที่อำเภอแก้งคร้อ จังหวัดชัยภูมิ ได้ใช้ถนนในการขนส่งผลผลิตทางการเกษตรออกสู่ท้องตลาดได้รวดเร็ว ปลอดภัย 3. เพื่อส่งเสริมเกษตรกรผู้ปลูกยางพาราให้ราคายางสูงขึ้น โดยการใช้น้ำยางพาราในการก่อสร้าง	ลักษณะสายทางเดิมตลอดสายทาง ถนนลูกรัง กว้าง 8.00-10.00 เมตร ยาว 3,400.00 เมตร ดำเนินการ ก่อสร้างถนนดินซีเมนต์ผสมยางพารา (Para Soil Cement) ผิวจราจร ขนาดกว้าง 8.00 เมตร ยาว 3,350.00 เมตร หนา 0.15 เมตร หรือพื้นที่ไม่น้อยกว่า 26,800.00 ตารางเมตร พิกัด N=16.0859600000000 E=102.18393444444444 N=16.0859600000000 E=102.15732666666666 ตามแบบมาตรฐาน ขององค์การบริหารส่วนจังหวัดชัยภูมิ และมาตรฐานงานทางที่ได้กำหนดไว้	-	7,334,000	-	-	-	ร้อยละ 80 ของประชาชนในเขตพื้นที่อำเภอแก้งคร้อ จังหวัดชัยภูมิ รวมถึงผู้ที่สัญจรพื้นที่ใกล้เคียงได้ใช้ถนนเพื่อการขนส่งผลผลิตทางการเกษตรและการสัญจรไป-มา	1. ถนนมีประสิทธิภาพเพิ่มขึ้น 2. การคมนาคมขนส่งทางการเกษตรของประชาชนมีความสะดวก รวดเร็ว และปลอดภัยเพิ่มขึ้น 3. ประชาชนมีคุณภาพในการดำรงชีวิตประจำวันที่ดีขึ้น	กองช่าง

แบบ ผ. 02/1

รายละเอียดโครงการพัฒนา

แผนพัฒนาท้องถิ่น (พ.ศ.2561-2565)

สำหรับ โครงการที่เกินศักยภาพขององค์กรปกครองส่วนท้องถิ่น

องค์การบริหารส่วนจังหวัดชัยภูมิ

ก. ยุทธศาสตร์จังหวัดที่ 1 การสร้างความเข้มแข็งทางเศรษฐกิจฐานรากและแข่งขันได้อย่างยั่งยืน

ข. ยุทธศาสตร์การพัฒนาขององค์กรปกครองส่วนท้องถิ่นในเขตจังหวัดชัยภูมิ ยุทธศาสตร์ที่ 6 การพัฒนาโครงสร้างพื้นฐานเพื่อรองรับการเป็นศูนย์กลางการตลาดและการเชื่อมโยงสู่ประเทศในประชาคมอาเซียน

5. ยุทธศาสตร์การพัฒนาโครงสร้างพื้นฐานและเพิ่มมูลค่าผลผลิตทางการเกษตร

5.9 แผนงานอุตสาหกรรมและการโยธา

ที่	โครงการ	วัตถุประสงค์	เป้าหมาย (ผลผลิตของโครงการ)	งบประมาณ 2561 (บาท)	2562 (บาท)	2563 (บาท)	2564 (บาท)	2565 (บาท)	ตัวชี้วัด (KPI)	ผลที่คาดว่าจะได้รับ	หน่วยงานรับผิดชอบหลัก
160	ก่อสร้างถนนดินซีเมนต์ผสมยางพารา (Para Soil Cement) สายทาง บ้านห้วยบงเหนือ หมู่ที่ 2 ตำบลห้วยบง อำเภอเมืองชัยภูมิ - บ้านหนองขาม หมู่ที่ 7 ตำบลหนองขาม อำเภอคอนสวรรค์ จังหวัดชัยภูมิ	1. เพื่อให้ประชาชนในพื้นที่ตำบลห้วยบง อำเภอเมืองชัยภูมิ และตำบลหนองขาม อำเภอคอนสวรรค์ จังหวัดชัยภูมิ ได้ใช้ถนนในการสัญจรไป-มา ได้สะดวก รวดเร็ว และปลอดภัย 2. เพื่อให้เกษตรกรในพื้นที่ตำบลห้วยบง อำเภอเมืองชัยภูมิ และตำบลหนองขาม อำเภอคอนสวรรค์ จังหวัดชัยภูมิ ได้ใช้ถนนในการขนส่งผลผลิตทางการเกษตรออกสู่ท้องตลาดได้รวดเร็ว ปลอดภัย	ลักษณะสายทางเดิมตลอดสายทาง ถนนลูกรัง กว้าง 5.50-6.00 เมตร ยาว 6,150.00 เมตร ดำเนินการ ก่อสร้างถนนดินซีเมนต์ผสมยางพารา (Para Soil Cement) ผิวจราจร ขนาดกว้าง 5.00 เมตร ยาว 6,150.00 เมตร หนา 0.15 เมตร หรือพื้นที่ไม่น้อยกว่า 30,750.00 ตารางเมตร พิกัด N=15.8481311111111 E=102.1724633333333 N=15.8331511111111 E=102.2244388888888 ตามแบบมาตรฐาน ขององค์การบริหารส่วนจังหวัดชัยภูมิ และมาตรฐานงานทางที่ได้กำหนดไว้	-	8,137,000	-	-	-	ร้อยละ 80 ของประชาชนในเขตพื้นที่ตำบลห้วยบง อำเภอเมืองชัยภูมิ และตำบลหนองขาม อำเภอคอนสวรรค์ จังหวัดชัยภูมิ รวมถึงผู้ที่สัญจรพื้นที่ใกล้เคียงได้ใช้ถนนเพื่อการขนส่งผลผลิตทางการเกษตรและการสัญจรไป-มา	1. ถนนมีประสิทธิภาพเพิ่มขึ้น 2. การคมนาคมขนส่งทางการเกษตรของประชาชนมีความสะดวก รวดเร็ว และปลอดภัยเพิ่มขึ้น 3. ประชาชนมีคุณภาพในการดำรงชีวิตประจำวันที่ดีขึ้น	กองช่าง

แบบ ผ. 02/1

รายละเอียดโครงการพัฒนา

แผนพัฒนาท้องถิ่น (พ.ศ.2561-2565)

สำหรับ โครงการที่เกินศักยภาพขององค์กรปกครองส่วนท้องถิ่น

องค์การบริหารส่วนจังหวัดชัยภูมิ

ก. ยุทธศาสตร์จังหวัดที่ 1 การสร้างความเข้มแข็งทางเศรษฐกิจฐานรากและแข่งขันได้อย่างยั่งยืน

ข. ยุทธศาสตร์การพัฒนาขององค์กรปกครองส่วนท้องถิ่นในเขตจังหวัดชัยภูมิ ยุทธศาสตร์ที่ 6 การพัฒนาโครงสร้างพื้นฐานเพื่อรองรับการเป็นศูนย์กลางการตลาดและการเชื่อมโยงสู่ประเทศในประชาคมอาเซียน

5. ยุทธศาสตร์การพัฒนาโครงสร้างพื้นฐานและเพิ่มมูลค่าผลผลิตทางการเกษตร

5.9 แผนงานอุตสาหกรรมและการโยธา

ที่	โครงการ	วัตถุประสงค์	เป้าหมาย (ผลผลิตของโครงการ)	งบประมาณ 2561 (บาท)	2562 (บาท)	2563 (บาท)	2564 (บาท)	2565 (บาท)	ตัวชี้วัด (KPI)	ผลที่คาดว่าจะได้รับ	หน่วยงานรับผิดชอบหลัก
		3. เพื่อส่งเสริมเกษตรกรผู้ปลูกยางพาราให้ราคายางสูงขึ้น โดยการใช้น้ำยางพาราในการก่อสร้าง									

แบบ ผ. 02/1

รายละเอียดโครงการพัฒนา

แผนพัฒนาท้องถิ่น (พ.ศ.2561-2565)

สำหรับ โครงการที่เกินศักยภาพขององค์กรปกครองส่วนท้องถิ่น

องค์การบริหารส่วนจังหวัดชัยภูมิ

ก. ยุทธศาสตร์จังหวัดที่ 1 การสร้างความเข้มแข็งทางเศรษฐกิจฐานรากและแข่งขันได้อย่างยั่งยืน

ข. ยุทธศาสตร์การพัฒนาขององค์กรปกครองส่วนท้องถิ่นในเขตจังหวัดชัยภูมิ ยุทธศาสตร์ที่ 6 การพัฒนาโครงสร้างพื้นฐานเพื่อรองรับการเป็นศูนย์กลางการตลาดและการเชื่อมโยงสู่ประเทศในประชาคมอาเซียน

5. ยุทธศาสตร์การพัฒนาโครงสร้างพื้นฐานและเพิ่มมูลค่าผลผลิตทางการเกษตร

5.9 แผนงานอุตสาหกรรมและการโยธา

ที่	โครงการ	วัตถุประสงค์	เป้าหมาย (ผลผลิตของโครงการ)	งบประมาณ 2561 (บาท)	2562 (บาท)	2563 (บาท)	2564 (บาท)	2565 (บาท)	ตัวชี้วัด (KPI)	ผลที่คาดว่าจะได้รับ	หน่วยงานรับผิดชอบหลัก
161	ก่อสร้างถนนดินซีเมนต์ผสมยางพารา (Para Soil Cement) สายทาง ชย.ถ.1-0127 บ้านซับปลากั้ง - บ้านหนองกระทุ่ม อำเภอบ้านเขว้า จังหวัดชัยภูมิ	1. เพื่อให้ประชาชนในพื้นที่อำเภอบ้านเขว้า จังหวัดชัยภูมิ ได้ใช้ถนนในการสัญจรไป-มาได้สะดวก รวดเร็ว และปลอดภัย 2. เพื่อให้เกษตรกรในพื้นที่อำเภอบ้านเขว้า จังหวัดชัยภูมิ ได้ใช้ถนนในการขนส่งผลผลิตทางการเกษตรออกสู่ท้องตลาดได้รวดเร็ว ปลอดภัย 3. เพื่อส่งเสริมเกษตรกรผู้ปลูกยางพาราให้ราคายางสูงขึ้น โดยการใช้น้ำยางพาราในการก่อสร้าง	ลักษณะสายทางเดิมตลอดสายทาง ถนนลูกรัง กว้าง 6.00 เมตร ยาว 7,800.00 เมตร ดำเนินการ ก่อสร้างถนนดินซีเมนต์ผสมยางพารา (Para Soil Cement) ผิวจราจร ขนาดกว้าง 6.00 เมตร ยาว 5,900.00 เมตร หนา 0.15 เมตร หรือพื้นที่ไม่น้อยกว่า 35,400.00 ตารางเมตร พิกัด N=15.9228899999999 E=101.7649677777777 N=15.8824111111111 E=101.7441399999999 ตามแบบมาตรฐาน ขององค์การบริหารส่วนจังหวัดชัยภูมิ และมาตรฐานงานทางที่ได้กำหนดไว้	-	9,513,000	-	-	-	ร้อยละ 80 ของประชาชนในเขตพื้นที่อำเภอบ้านเขว้า จังหวัดชัยภูมิ รวมถึงผู้ที่สัญจรพื้นที่ใกล้เคียงได้ใช้ถนนเพื่อการขนส่งผลผลิตทางการเกษตรและการสัญจรไป-มา	1. ถนนมีประสิทธิภาพเพิ่มขึ้น 2. การคมนาคมขนส่งทางการเกษตรของประชาชนมีความสะดวก รวดเร็ว และปลอดภัยเพิ่มขึ้น 3. ประชาชนมีคุณภาพในการดำรงชีวิตประจำวันที่ดีขึ้น	กองช่าง

รายละเอียดโครงการพัฒนา

แบบ ผ. 02/1

แผนพัฒนาท้องถิ่น (พ.ศ.2561-2565)

สำหรับ โครงการที่เกินศักยภาพขององค์กรปกครองส่วนท้องถิ่น

องค์การบริหารส่วนจังหวัดชัยภูมิ

ก. ยุทธศาสตร์จังหวัดที่ 1 การสร้างความเข้มแข็งทางเศรษฐกิจฐานรากและแข่งขันได้อย่างยั่งยืน

ข. ยุทธศาสตร์การพัฒนาขององค์กรปกครองส่วนท้องถิ่นในเขตจังหวัด ยุทธศาสตร์ที่ 6 การพัฒนาโครงสร้างพื้นฐานเพื่อรองรับการเป็นศูนย์กลางการตลาดและการเชื่อมโยงสู่ประเทศในประชาคมอาเซียน

5. ยุทธศาสตร์การพัฒนาโครงสร้างพื้นฐานและเพิ่มมูลค่าผลผลิตทางการเกษตร

5.9 แผนงานอุตสาหกรรมและการโยธา

ที่	โครงการ	วัตถุประสงค์	เป้าหมาย (ผลผลิตของโครงการ)	งบประมาณ 2561 (บาท)	2562 (บาท)	2563 (บาท)	2564 (บาท)	2565 (บาท)	ตัวชี้วัด (KPI)	ผลที่คาดว่าจะได้รับ	หน่วยงานรับผิดชอบหลัก
162	ก่อสร้างถนนดินซีเมนต์ผสมยางพารา (Para Soil Cement) สายทาง ชย.ถ. 1-0073 บ้านซับม่วง - วัดภูแฝด อำเภอเมืองชัยภูมิ จังหวัดชัยภูมิ	1. เพื่อให้ประชาชนในพื้นที่อำเภอเมืองชัยภูมิ จังหวัดชัยภูมิ ได้ใช้ถนนในการสัญจร ไป-มา ได้สะดวก รวดเร็ว และปลอดภัย 2. เพื่อให้เกษตรกรในพื้นที่อำเภอเมืองชัยภูมิ จังหวัดชัยภูมิ ได้ใช้ถนนในการขนส่งผลผลิตทางการเกษตรออกสู่ท้องตลาดได้รวดเร็ว ปลอดภัย 3. เพื่อส่งเสริมเกษตรกรผู้ปลูกยางพาราให้ราคายางสูงขึ้น โดยการใช้น้ำยางพาราในการก่อสร้าง	ลักษณะสายทางเดิมตลอดสายทาง ถนนลูกรัง กว้าง 6.50 - 7.00 เมตร ยาว 2,000.00 เมตร ดำเนินการ ก่อสร้างถนนดินซีเมนต์ผสมยางพารา (Para Soil Cement) ผิวจราจร ขนาดกว้าง 6.00 เมตร ยาว 2,000.00 เมตร หนา 0.15 เมตร หรือพื้นที่ไม่น้อยกว่า 12,000.00 ตารางเมตร พิกัด N=15.8847122222222 E=102.1501400000000 N=15.8983199999999 E=102.1585000000000 ตามแบบมาตรฐาน ขององค์การบริหารส่วนจังหวัดชัยภูมิ และมาตรฐานงานทางที่ได้กำหนดไว้		3,071,000	-	-	-	ร้อยละ 80 ของประชาชนในเขตพื้นที่อำเภอเมืองชัยภูมิ จังหวัดชัยภูมิ รวมไปถึงผู้ที่สัญจรพื้นที่ใกล้เคียงได้ใช้ถนนเพื่อการขนส่งผลผลิตทางการเกษตรและการสัญจร ไป-มา	1. ถนนมีประสิทธิภาพเพิ่มขึ้น 2. การคมนาคมขนส่งทางการเกษตรของประชาชนมีความสะดวกรวดเร็ว และปลอดภัยเพิ่มขึ้น 3. ประชาชนมีคุณภาพในการดำรงชีวิตประจำวันที่ดีขึ้น	อบจ.ชัยภูมิ

แบบ ผ. 02/1

รายละเอียดโครงการพัฒนา

แผนพัฒนาท้องถิ่น (พ.ศ.2561-2565)

สำหรับ โครงการที่เกินศักยภาพขององค์กรปกครองส่วนท้องถิ่น

องค์การบริหารส่วนจังหวัดชัยภูมิ

ก. ยุทธศาสตร์จังหวัดที่ 1 การสร้างความเข้มแข็งทางเศรษฐกิจฐานรากและแข่งขันได้อย่างยั่งยืน

ข. ยุทธศาสตร์การพัฒนาขององค์กรปกครองส่วนท้องถิ่นในเขตจังหวัด ยุทธศาสตร์ที่ 6 การพัฒนาโครงสร้างพื้นฐานเพื่อรองรับการเป็นศูนย์กลางการตลาดและการเชื่อมโยงสู่ประเทศในประชาคมอาเซียน

5. ยุทธศาสตร์การพัฒนาโครงสร้างพื้นฐานและเพิ่มมูลค่าผลผลิตทางการเกษตร

5.9 แผนงานอุตสาหกรรมและการโยธา

ที่	โครงการ	วัตถุประสงค์	เป้าหมาย (ผลผลิตของโครงการ)	งบประมาณ 2561 (บาท)	2562 (บาท)	2563 (บาท)	2564 (บาท)	2565 (บาท)	ตัวชี้วัด (KPI)	ผลที่คาดว่าจะได้รับ	หน่วยงานรับผิดชอบหลัก
163	ก่อสร้างถนนดินซีเมนต์ผสมยางพารา (Para Soil Cement) สายทาง บ้านยางบ่า หมู่ที่ 3 ตำบลโคกสูง - บ้านโป่งคลองเหนือ หมู่ที่ 3 ตำบลห้วยต้อน อำเภอเมืองชัยภูมิ จังหวัดชัยภูมิ	1. เพื่อให้ประชาชนในพื้นที่ตำบลโคกสูง และตำบลห้วยต้อน อำเภอเมืองชัยภูมิ จังหวัดชัยภูมิ ได้ใช้ถนน ในการสัญจร ไป-มา ได้สะดวก รวดเร็ว และปลอดภัย 2. เพื่อให้เกษตรกรในพื้นที่ตำบลโคกสูง และตำบลห้วยต้อน อำเภอเมืองชัยภูมิ จังหวัดชัยภูมิ จังหวัดชัยภูมิ ได้ใช้ถนนในการขนส่งผลผลิตทางการเกษตรออกสู่ท้องตลาด ได้รวดเร็ว ปลอดภัย	ลักษณะสายทางเดิมตลอดสายทาง ถนนลูกรัง กว้าง 6.00 เมตร ยาว 825.00 เมตร ดำเนินการ ก่อสร้างถนนดินซีเมนต์ผสมยางพารา (Para Soil Cement) ผิวจราจร ขนาดกว้าง 6.00 เมตร ยาว 825.00 เมตร หนา 0.15 เมตร หรือพื้นที่ไม่น้อยกว่า 4,950.00 ตารางเมตร พิกัด N=15.8583977777777 E=101.9571722222222 N=15.8650044444444 E=101.9594211111111 ตามแบบมาตรฐาน ขององค์การบริหารส่วนจังหวัดชัยภูมิ และมาตรฐานงานทางที่ได้กำหนดไว้	-	1,265,000	-	-	-	ร้อยละ 80 ของประชาชนในเขตพื้นที่ตำบลโคกสูง และตำบลห้วยต้อน อำเภอเมืองชัยภูมิ จังหวัดชัยภูมิ รวมไปถึงผู้ที่สัญจรพื้นที่ใกล้เคียงได้ใช้ถนนเพื่อการขนส่งผลผลิตทางการเกษตรและการสัญจรไป-มา	1. ถนนมีประสิทธิภาพเพิ่มขึ้น 2. การคมนาคมขนส่งทางการเกษตรของประชาชนมีความสะดวกรวดเร็ว และปลอดภัยเพิ่มขึ้น 3. ประชาชนมีคุณภาพในการดำรงชีวิตประจำวันที่ดีขึ้น	อบจ.ชัยภูมิ

แบบ ผ. 02/1

รายละเอียดโครงการพัฒนา

แผนพัฒนาท้องถิ่น (พ.ศ.2561-2565)

สำหรับ โครงการที่เกินศักยภาพขององค์กรปกครองส่วนท้องถิ่น

องค์การบริหารส่วนจังหวัดชัยภูมิ

ก. ยุทธศาสตร์จังหวัดที่ 1 การสร้างความเข้มแข็งทางเศรษฐกิจฐานรากและแข่งขันได้อย่างยั่งยืน

ข. ยุทธศาสตร์การพัฒนาขององค์กรปกครองส่วนท้องถิ่นในเขตจังหวัด ยุทธศาสตร์ที่ 6 การพัฒนาโครงสร้างพื้นฐานเพื่อรองรับการเป็นศูนย์กลางการตลาดและการเชื่อมโยงสู่ประเทศในประชาคมอาเซียน

5. ยุทธศาสตร์การพัฒนาโครงสร้างพื้นฐานและเพิ่มมูลค่าผลผลิตทางการเกษตร

5.9 แผนงานอุตสาหกรรมและการโยธา

ที่	โครงการ	วัตถุประสงค์	เป้าหมาย (ผลผลิตของโครงการ)	งบประมาณ 2561 (บาท)	2562 (บาท)	2563 (บาท)	2564 (บาท)	2565 (บาท)	ตัวชี้วัด (KPI)	ผลที่คาดว่าจะได้รับ	หน่วยงานรับผิดชอบหลัก
		3. เพื่อส่งเสริมเกษตรกรผู้ปลูกยางพาราให้ราคายางสูงขึ้น โดยการใช้น้ำยางพาราในการก่อสร้าง									

รายละเอียดโครงการพัฒนา แบบ ผ. 02/1

แผนพัฒนาท้องถิ่น (พ.ศ.2561-2565)

สำหรับ โครงการที่เกินศักยภาพขององค์กรปกครองส่วนท้องถิ่น

องค์การบริหารส่วนจังหวัดชัยภูมิ

ก. ยุทธศาสตร์จังหวัดที่ 1 การสร้างความเข้มแข็งทางเศรษฐกิจฐานรากและแข่งขันได้อย่างยั่งยืน

ข. ยุทธศาสตร์การพัฒนาขององค์กรปกครองส่วนท้องถิ่นในเขตจังหวัด ยุทธศาสตร์ที่ 6 การพัฒนาโครงสร้างพื้นฐานเพื่อรองรับการเป็นศูนย์กลางการตลาดและการเชื่อมโยงสู่ประเทศในประชาคมอาเซียน

5. ยุทธศาสตร์การพัฒนาโครงสร้างพื้นฐานและเพิ่มมูลค่าผลผลิตทางการเกษตร

5.9 แผนงานอุตสาหกรรมและการโยธา

ที่	โครงการ	วัตถุประสงค์	เป้าหมาย (ผลผลิตของโครงการ)	งบประมาณ 2561 (บาท)	2562 (บาท)	2563 (บาท)	2564 (บาท)	2565 (บาท)	ตัวชี้วัด (KPI)	ผลที่คาดว่าจะได้รับ	หน่วยงานรับผิดชอบหลัก
164	ก่อสร้างถนนดินซีเมนต์ผสมยางพารา (Para Soil Cement) สายทาง บ้านหนองหญ้าปล้อง หมู่ที่ 5 ตำบลนาฝาย - บ้านโป่งคลองใต้ หมู่ที่ 2 ตำบลห้วยต้อน อำเภอเมืองชัยภูมิ จังหวัดชัยภูมิ	1. เพื่อให้ประชาชนในพื้นที่ตำบลนาฝาย และตำบลห้วยต้อน อำเภอเมืองชัยภูมิ จังหวัดชัยภูมิ ได้ใช้ถนนในการสัญจร ไป-มา ได้สะดวกรวดเร็ว และปลอดภัย 2. เพื่อให้เกษตรกรในพื้นที่ตำบลนาฝาย และตำบลห้วยต้อน อำเภอเมืองชัยภูมิ จังหวัดชัยภูมิ ได้ใช้ถนนในการขนส่งผลผลิตทางการเกษตรออกสู่ท้องตลาด ได้รวดเร็วปลอดภัย	ลักษณะสายทางเดิมตลอดสายทาง ถนนลูกรัง กว้าง 5.50 เมตร ยาว 3,400.00 เมตร ดำเนินการ ก่อสร้างถนนดินซีเมนต์ผสมยางพารา (Para Soil Cement) ผิวจราจร ขนาดกว้าง 5.00 เมตร ยาว 3,400.00 เมตร หนา 0.15 เมตร หรือพื้นที่ไม่น้อยกว่า 17,000.00 ตารางเมตร พิกัด N=15.9302055555555 E=101.9877833333333 N=15.9178744444444 E=101.9746766666666 ตามแบบมาตรฐาน ขององค์การบริหารส่วนจังหวัดชัยภูมิ และมาตรฐานงานทางที่ได้กำหนดไว้	-	4,461,000	-	-	-	ร้อยละ 80 ของประชาชนในเขตพื้นที่ตำบลนาฝาย และตำบลห้วยต้อน อำเภอเมืองชัยภูมิ จังหวัดชัยภูมิ รวมไปถึงผู้ที่สัญจรพื้นที่ใกล้เคียงได้ใช้ถนนเพื่อการขนส่งผลผลิตทางการเกษตรและการสัญจรไป-มา	1. ถนนมีประสิทธิภาพเพิ่มขึ้น 2. การคมนาคมขนส่งทางการเกษตรของประชาชนมีความสะดวกรวดเร็ว และปลอดภัยเพิ่มขึ้น 3. ประชาชนมีคุณภาพในการดำรงชีวิตประจำวันที่ดีขึ้น	อบจ.ชัยภูมิ

แบบ ผ. 02/1

รายละเอียดโครงการพัฒนา

แผนพัฒนาท้องถิ่น (พ.ศ.2561-2565)

สำหรับ โครงการที่เกินศักยภาพขององค์กรปกครองส่วนท้องถิ่น

องค์การบริหารส่วนจังหวัดชัยภูมิ

ก. ยุทธศาสตร์จังหวัดที่ 1 การสร้างความเข้มแข็งทางเศรษฐกิจฐานรากและแข่งขันได้อย่างยั่งยืน

ข. ยุทธศาสตร์การพัฒนาขององค์กรปกครองส่วนท้องถิ่นในเขตจังหวัด ยุทธศาสตร์ที่ 6 การพัฒนาโครงสร้างพื้นฐานเพื่อรองรับการเป็นศูนย์กลางการตลาดและการเชื่อมโยงสู่ประเทศในประชาคมอาเซียน

5. ยุทธศาสตร์การพัฒนาโครงสร้างพื้นฐานและเพิ่มมูลค่าผลผลิตทางการเกษตร

5.9 แผนงานอุตสาหกรรมและการโยธา

ที่	โครงการ	วัตถุประสงค์	เป้าหมาย (ผลผลิตของโครงการ)	งบประมาณ 2561 (บาท)	2562 (บาท)	2563 (บาท)	2564 (บาท)	2565 (บาท)	ตัวชี้วัด (KPI)	ผลที่คาดว่าจะได้รับ	หน่วยงานรับผิดชอบหลัก
		3. เพื่อส่งเสริมเกษตรกรผู้ปลูกยางพาราให้ราคายางสูงขึ้น โดยการใช้น้ำยางพาราในการก่อสร้าง									

แบบ ผ. 02/1

รายละเอียดโครงการพัฒนา

แผนพัฒนาท้องถิ่น (พ.ศ.2561-2565)

สำหรับ โครงการที่เกินศักยภาพขององค์กรปกครองส่วนท้องถิ่น

องค์การบริหารส่วนจังหวัดชัยภูมิ

ก. ยุทธศาสตร์จังหวัดที่ 1 การสร้างความเข้มแข็งทางเศรษฐกิจฐานรากและแข่งขันได้อย่างยั่งยืน

ข. ยุทธศาสตร์การพัฒนาขององค์กรปกครองส่วนท้องถิ่นในเขตจังหวัด ยุทธศาสตร์ที่ 6 การพัฒนาโครงสร้างพื้นฐานเพื่อรองรับการเป็นศูนย์กลางการตลาดและการเชื่อมโยงสู่ประเทศในประชาคมอาเซียน

5. ยุทธศาสตร์การพัฒนาโครงสร้างพื้นฐานและเพิ่มมูลค่าผลผลิตทางการเกษตร

5.9 แผนงานอุตสาหกรรมและการโยธา

ที่	โครงการ	วัตถุประสงค์	เป้าหมาย (ผลผลิตของโครงการ)	งบประมาณ 2561 (บาท)	2562 (บาท)	2563 (บาท)	2564 (บาท)	2565 (บาท)	ตัวชี้วัด (KPI)	ผลที่คาดว่าจะได้รับ	หน่วยงานรับผิดชอบหลัก
165	ก่อสร้างถนนดินซีเมนต์ผสมยางพารา (Para Soil Cement) สายทาง บ้านซับพระไวย์ หมู่ที่ 6 ตำบลโพนทอง - บ้านหนองแวง หมู่ที่ 9 ตำบลบ้านเล่า อำเภอเมืองชัยภูมิ จังหวัดชัยภูมิ	1. เพื่อให้ประชาชนในพื้นที่ตำบลโพนทอง และตำบลบ้านเล่า อำเภอเมืองชัยภูมิ จังหวัดชัยภูมิ ได้ใช้ถนนในการสัญจร ไป-มา ได้สะดวกรวดเร็ว และปลอดภัย 2. เพื่อให้เกษตรกรในพื้นที่ตำบลโพนทอง และตำบลบ้านเล่า อำเภอเมืองชัยภูมิ จังหวัดชัยภูมิ ได้ใช้ถนนในการขนส่งผลผลิตทางการเกษตรออกสู่ท้องตลาดได้รวดเร็ว ปลอดภัย	ลักษณะสายทางเดิมตลอดสายทาง ถนนลูกรัง กว้าง 4.00 - 5.50 เมตร ยาว 2,925.00 เมตร ดำเนินการ ก่อสร้างถนนดินซีเมนต์ผสมยางพารา (Para Soil Cement) กม. 1+950 - กม. 2+700 ผิวจราจรขนาดกว้าง 5.00 เมตร ยาว 750.00 เมตร หนา 0.15 เมตร หรือพื้นที่ไม่น้อยกว่า 3,750.00 ตารางเมตร พิกัด N=15.8757155555555 E=102.1050300000000 N=15.8785511111111 E=102.0994477777777 ตามแบบมาตรฐาน ขององค์การบริหารส่วนจังหวัดชัยภูมิ และมาตรฐานงานทางที่ได้กำหนดไว้	-	1,018,000	-	-	-	ร้อยละ 80 ของประชาชนในเขตพื้นที่ตำบลโพนทอง และตำบลบ้านเล่า อำเภอเมืองชัยภูมิ จังหวัดชัยภูมิ รวมไปถึงผู้ที่สัญจรพื้นที่ใกล้เคียงได้ใช้ถนนเพื่อการขนส่งผลผลิตทางการเกษตรและการสัญจร ไป-มา	1. ถนนมีประสิทธิภาพเพิ่มขึ้น 2. การคมนาคมขนส่งทางการเกษตรของประชาชนมีความสะดวกรวดเร็ว และปลอดภัยเพิ่มขึ้น 3. ประชาชนมีคุณภาพในการดำรงชีวิตประจำวันที่ดีขึ้น	อบจ.ชัยภูมิ

แบบ ผ. 02/1

รายละเอียดโครงการพัฒนา

แผนพัฒนาท้องถิ่น (พ.ศ.2561-2565)

สำหรับ โครงการที่เกินศักยภาพขององค์กรปกครองส่วนท้องถิ่น

องค์การบริหารส่วนจังหวัดชัยภูมิ

ก. ยุทธศาสตร์จังหวัดที่ 1 การสร้างความเข้มแข็งทางเศรษฐกิจฐานรากและแข่งขันได้อย่างยั่งยืน

ข. ยุทธศาสตร์การพัฒนาขององค์กรปกครองส่วนท้องถิ่นในเขตจังหวัด ยุทธศาสตร์ที่ 6 การพัฒนาโครงสร้างพื้นฐานเพื่อรองรับการเป็นศูนย์กลางการตลาดและการเชื่อมโยงสู่ประเทศในประชาคมอาเซียน

5. ยุทธศาสตร์การพัฒนาโครงสร้างพื้นฐานและเพิ่มมูลค่าผลผลิตทางการเกษตร

5.9 แผนงานอุตสาหกรรมและการโยธา

ที่	โครงการ	วัตถุประสงค์	เป้าหมาย (ผลผลิตของโครงการ)	งบประมาณ 2561 (บาท)	2562 (บาท)	2563 (บาท)	2564 (บาท)	2565 (บาท)	ตัวชี้วัด (KPI)	ผลที่คาดว่าจะได้รับ	หน่วยงานรับผิดชอบหลัก
		3. เพื่อส่งเสริมเกษตรกรผู้ปลูกยางพาราให้ราคายางสูงขึ้น โดยการใช้น้ำยางพาราในการก่อสร้าง									

แบบ ผ. 02/1

รายละเอียดโครงการพัฒนา

แผนพัฒนาท้องถิ่น (พ.ศ.2561-2565)

สำหรับ โครงการที่เกินศักยภาพขององค์กรปกครองส่วนท้องถิ่น

องค์การบริหารส่วนจังหวัดชัยภูมิ

ก. ยุทธศาสตร์จังหวัดที่ 1 การสร้างความเข้มแข็งทางเศรษฐกิจฐานรากและแข่งขันได้อย่างยั่งยืน

ข. ยุทธศาสตร์การพัฒนาขององค์กรปกครองส่วนท้องถิ่นในเขตจังหวัด ยุทธศาสตร์ที่ 6 การพัฒนาโครงสร้างพื้นฐานเพื่อรองรับการเป็นศูนย์กลางการตลาดและการเชื่อมโยงสู่ประเทศในประชาคมอาเซียน

5. ยุทธศาสตร์การพัฒนาโครงสร้างพื้นฐานและเพิ่มมูลค่าผลผลิตทางการเกษตร

5.9 แผนงานอุตสาหกรรมและการโยธา

ที่	โครงการ	วัตถุประสงค์	เป้าหมาย (ผลผลิตของโครงการ)	งบประมาณ 2561 (บาท)	2562 (บาท)	2563 (บาท)	2564 (บาท)	2565 (บาท)	ตัวชี้วัด (KPI)	ผลที่คาดว่าจะได้รับ	หน่วยงานรับผิดชอบหลัก
166	ก่อสร้างถนนดินซีเมนต์ผสมยางพารา (Para Soil Cement) สายทาง ชย.ถ. 1-0128 บ้านห้วยหว้าเฒ่า - บ้านห้วยน้ำคำ อำเภอบ้านเขว้า จังหวัดชัยภูมิ	1. เพื่อให้ประชาชนในพื้นที่อำเภอบ้านเขว้า จังหวัดชัยภูมิ ได้ใช้ถนนในการสัญจร ไป-มา ได้สะดวก รวดเร็ว และปลอดภัย 2. เพื่อให้เกษตรกรในพื้นที่อำเภอบ้านเขว้า จังหวัดชัยภูมิ ได้ใช้ถนนในการขนส่งผลผลิตทางการเกษตรออกสู่ท้องตลาดได้รวดเร็ว ปลอดภัย 3. เพื่อส่งเสริมเกษตรกรผู้ปลูกยางพาราให้ราคายางสูงขึ้น โดยการใช้น้ำยางพาราในการก่อสร้าง	ลักษณะสายทางเดิมตลอดสายทาง ถนน คสล. และถนนลูกรัง กว้าง 6.00 เมตร ยาว 10,100.00 เมตร ดำเนินการ ก่อสร้างถนนดินซีเมนต์ผสมยางพารา (Para Soil Cement) ผิวจราจร ขนาดกว้าง 6.00 เมตร ยาว 5,400.00 เมตร หนา 0.15 เมตร หรือพื้นที่ไม่น้อยกว่า 32,400.00 ตารางเมตร พิกัด N=15.9365622222222 E=101.7705377777777 N=15.9342255555555 E=101.7289833333333 ตามแบบมาตรฐาน ขององค์การบริหารส่วนจังหวัดชัยภูมิ และมาตรฐานงานทางที่ได้กำหนดไว้	-	8,439,000	-	-	-	ร้อยละ 80 ของประชาชนในเขตพื้นที่อำเภอบ้านเขว้า จังหวัดชัยภูมิ รวมไปถึงผู้ที่สัญจรพื้นที่ใกล้เคียงได้ใช้ถนนเพื่อการขนส่งผลผลิตทางการเกษตรและการสัญจร ไป-มา	1. ถนนมีประสิทธิภาพเพิ่มขึ้น 2. การคมนาคมขนส่งทางการเกษตรของประชาชนมีความสะดวกรวดเร็ว และปลอดภัยเพิ่มขึ้น 3. ประชาชนมีคุณภาพในการดำรงชีวิตประจำวันที่ดีขึ้น	อบจ.ชัยภูมิ

แบบ ผ. 02/1

รายละเอียดโครงการพัฒนา

แผนพัฒนาท้องถิ่น (พ.ศ.2561-2565)

สำหรับ โครงการที่เกินศักยภาพขององค์กรปกครองส่วนท้องถิ่น

องค์การบริหารส่วนจังหวัดชัยภูมิ

ก. ยุทธศาสตร์จังหวัดที่ 1 การสร้างความเข้มแข็งทางเศรษฐกิจฐานรากและแข่งขันได้อย่างยั่งยืน

ข. ยุทธศาสตร์การพัฒนาขององค์กรปกครองส่วนท้องถิ่นในเขตจังหวัด ยุทธศาสตร์ที่ 6 การพัฒนาโครงสร้างพื้นฐานเพื่อรองรับการเป็นศูนย์กลางการตลาดและการเชื่อมโยงสู่ประเทศในประชาคมอาเซียน

5. ยุทธศาสตร์การพัฒนาโครงสร้างพื้นฐานและเพิ่มมูลค่าผลผลิตทางการเกษตร

5.9 แผนงานอุตสาหกรรมและการโยธา

ที่	โครงการ	วัตถุประสงค์	เป้าหมาย (ผลผลิตของโครงการ)	งบประมาณ 2561 (บาท)	2562 (บาท)	2563 (บาท)	2564 (บาท)	2565 (บาท)	ตัวชี้วัด (KPI)	ผลที่คาดว่าจะได้รับ	หน่วยงานรับผิดชอบหลัก
167	ก่อสร้างถนนดินซีเมนต์ผสมยางพารา (Para Soil Cement) สายทาง บ้านจอมแก้ว หมู่ที่ 3 ตำบลเกาะมะนาว - บ้านหนองตะคลอง หมู่ที่ 7 ตำบลโคกเพชรพัฒนา อำเภอบำเหน็จณรงค์ จังหวัดชัยภูมิ	1. เพื่อให้ประชาชนในพื้นที่ตำบลเกาะมะนาว และตำบลโคกเพชรพัฒนา อำเภอบำเหน็จณรงค์ จังหวัดชัยภูมิ ได้ใช้ถนนในการสัญจร ไป-มา ได้สะดวก รวดเร็ว และปลอดภัย 2. เพื่อให้เกษตรกรในพื้นที่ตำบลเกาะมะนาว และตำบลโคกเพชรพัฒนา อำเภอบำเหน็จณรงค์ จังหวัดชัยภูมิ ได้ใช้ถนนในการขนส่งผลผลิตทางการเกษตรออกสู่ท้องตลาดได้รวดเร็ว ปลอดภัย	ลักษณะสายทางเดิมตลอดสายทาง ถนนลูกรัง กว้าง 5.00 เมตร ยาว 3,100.00 เมตร ดำเนินการ ก่อสร้างถนนดินซีเมนต์ผสมยางพารา (Para Soil Cement) ผิวจราจร ขนาดกว้าง 5.00 เมตร ยาว 3,100.00 เมตร หนา 0.15 เมตร หรือพื้นที่ไม่น้อยกว่า 15,500.00 ตารางเมตร พิกัด N=15.4796755555555 E=101.5992911111111 N=15.4661377777777 E=101.6132555555555 ตามแบบมาตรฐาน ขององค์การบริหารส่วนจังหวัดชัยภูมิ และมาตรฐานงานทางที่ได้กำหนดไว้	-	4,447,000	-	-	-	ร้อยละ 80 ของประชาชนในเขตพื้นที่ตำบลเกาะมะนาว และตำบลโคกเพชรพัฒนา อำเภอบำเหน็จณรงค์ จังหวัดชัยภูมิ รวมไปถึงผู้ที่สัญจรพื้นที่ใกล้เคียงได้ใช้ถนนเพื่อการขนส่งผลผลิตทางการเกษตรและการสัญจรไป-มา	1. ถนนมีประสิทธิภาพเพิ่มขึ้น 2. การคมนาคมขนส่งทางการเกษตรของประชาชนมีความสะดวกรวดเร็ว และปลอดภัยเพิ่มขึ้น 3. ประชาชนมีคุณภาพในการดำรงชีวิตประจำวันที่ดีขึ้น	อบจ.ชัยภูมิ

แบบ ผ. 02/1

รายละเอียดโครงการพัฒนา

แผนพัฒนาท้องถิ่น (พ.ศ.2561-2565)

สำหรับ โครงการที่เกินศักยภาพขององค์กรปกครองส่วนท้องถิ่น

องค์การบริหารส่วนจังหวัดชัยภูมิ

ก. ยุทธศาสตร์จังหวัดที่ 1 การสร้างความเข้มแข็งทางเศรษฐกิจฐานรากและแข่งขันได้อย่างยั่งยืน

ข. ยุทธศาสตร์การพัฒนาขององค์กรปกครองส่วนท้องถิ่นในเขตจังหวัด ยุทธศาสตร์ที่ 6 การพัฒนาโครงสร้างพื้นฐานเพื่อรองรับการเป็นศูนย์กลางการตลาดและการเชื่อมโยงสู่ประเทศในประชาคมอาเซียน

5. ยุทธศาสตร์การพัฒนาโครงสร้างพื้นฐานและเพิ่มมูลค่าผลผลิตทางการเกษตร

5.9 แผนงานอุตสาหกรรมและการโยธา

ที่	โครงการ	วัตถุประสงค์	เป้าหมาย (ผลผลิตของโครงการ)	งบประมาณ 2561 (บาท)	2562 (บาท)	2563 (บาท)	2564 (บาท)	2565 (บาท)	ตัวชี้วัด (KPI)	ผลที่คาดว่าจะได้รับ	หน่วยงานรับผิดชอบหลัก
		3. เพื่อส่งเสริมเกษตรกรผู้ปลูกยางพาราให้ราคายางสูงขึ้น โดยการใช้น้ำยางพาราในการก่อสร้าง									

รายละเอียดโครงการพัฒนา

แบบ ผ. 02/1

แผนพัฒนาท้องถิ่น (พ.ศ.2561-2565)

สำหรับ โครงการที่เกินศักยภาพขององค์กรปกครองส่วนท้องถิ่น

องค์การบริหารส่วนจังหวัดชัยภูมิ

ก. ยุทธศาสตร์จังหวัดที่ 1 การสร้างความเข้มแข็งทางเศรษฐกิจฐานรากและแข่งขันได้อย่างยั่งยืน

ข. ยุทธศาสตร์การพัฒนาขององค์กรปกครองส่วนท้องถิ่นในเขตจังหวัด ยุทธศาสตร์ที่ 6 การพัฒนาโครงสร้างพื้นฐานเพื่อรองรับการเป็นศูนย์กลางการตลาดและการเชื่อมโยงสู่ประเทศในประชาคมอาเซียน

5. ยุทธศาสตร์การพัฒนาโครงสร้างพื้นฐานและเพิ่มมูลค่าผลผลิตทางการเกษตร

5.9 แผนงานอุตสาหกรรมและการโยธา

ที่	โครงการ	วัตถุประสงค์	เป้าหมาย (ผลผลิตของโครงการ)	งบประมาณ 2561 (บาท)	2562 (บาท)	2563 (บาท)	2564 (บาท)	2565 (บาท)	ตัวชี้วัด (KPI)	ผลที่คาดว่าจะได้รับ	หน่วยงานรับผิดชอบหลัก
168	ก่อสร้างถนนดินซีเมนต์ผสมยางพารา (Para Soil Cement) สายทาง บ้านป่ารวก หมู่ที่ 2 ตำบลเกาะมะนาว - บ้านเสลา หมู่ที่ 6 ตำบลบ้านชวน อำเภอบำเหน็จณรงค์ จังหวัดชัยภูมิ	1. เพื่อให้ประชาชนในพื้นที่ตำบลเกาะมะนาว และตำบลบ้านชวน อำเภอบำเหน็จณรงค์ จังหวัดชัยภูมิ ได้ใช้ถนนในการสัญจร ไป - มา ได้สะดวกรวดเร็ว และปลอดภัย 2. เพื่อให้เกษตรกรในพื้นที่ตำบลเกาะมะนาว และตำบลบ้านชวน อำเภอบำเหน็จณรงค์ จังหวัดชัยภูมิ ได้ใช้ถนนในการขนส่งผลผลิตทางการเกษตรออกสู่ท้องตลาด ได้รวดเร็วปลอดภัย	ลักษณะสายทางเดิมตลอดสายทาง ถนนลูกรัง กว้าง 6.00 เมตร ยาว 2,500.00 เมตร ดำเนินการ ก่อสร้างถนนดินซีเมนต์ผสมยางพารา (Para Soil Cement) ผิวจราจร ขนาดกว้าง 6.00 เมตร ยาว 2,500.00 เมตร หนา 0.15 เมตร หรือพื้นที่ไม่น้อยกว่า 15,000.00 ตารางเมตร พิกัด N=15.4797444444444 E=101.6212477777777 N=15.4632844444444 E=101.6334600000000 ตามแบบมาตรฐาน ขององค์การบริหารส่วนจังหวัดชัยภูมิ และมาตรฐานงานทางที่ได้กำหนดไว้	-	4,285,000	-	-	-	ร้อยละ 80 ของประชาชนในเขตพื้นที่ตำบลเกาะมะนาว และตำบลบ้านชวน อำเภอบำเหน็จณรงค์ จังหวัดชัยภูมิ รวมไปถึงผู้ที่สัญจรพื้นที่ใกล้เคียงได้ใช้ถนนเพื่อการขนส่งผลผลิตทางการเกษตรและการสัญจร ไป-มา	1. ถนนมีประสิทธิภาพเพิ่มขึ้น 2. การคมนาคมขนส่งทางการเกษตรของประชาชนมีความสะดวกรวดเร็ว และปลอดภัยเพิ่มขึ้น 3. ประชาชนมีคุณภาพในการดำรงชีวิตประจำวันที่ดีขึ้น	อบจ.ชัยภูมิ

แบบ ผ. 02/1

รายละเอียดโครงการพัฒนา

แผนพัฒนาท้องถิ่น (พ.ศ.2561-2565)

สำหรับ โครงการที่เกินศักยภาพขององค์กรปกครองส่วนท้องถิ่น

องค์การบริหารส่วนจังหวัดชัยภูมิ

ก. ยุทธศาสตร์จังหวัดที่ 1 การสร้างความเข้มแข็งทางเศรษฐกิจฐานรากและแข่งขันได้อย่างยั่งยืน

ข. ยุทธศาสตร์การพัฒนาขององค์กรปกครองส่วนท้องถิ่นในเขตจังหวัด ยุทธศาสตร์ที่ 6 การพัฒนาโครงสร้างพื้นฐานเพื่อรองรับการเป็นศูนย์กลางการตลาดและการเชื่อมโยงสู่ประเทศในประชาคมอาเซียน

5. ยุทธศาสตร์การพัฒนาโครงสร้างพื้นฐานและเพิ่มมูลค่าผลผลิตทางการเกษตร

5.9 แผนงานอุตสาหกรรมและการโยธา

ที่	โครงการ	วัตถุประสงค์	เป้าหมาย (ผลผลิตของโครงการ)	งบประมาณ 2561 (บาท)	2562 (บาท)	2563 (บาท)	2564 (บาท)	2565 (บาท)	ตัวชี้วัด (KPI)	ผลที่คาดว่าจะได้รับ	หน่วยงานรับผิดชอบหลัก
		3. เพื่อส่งเสริมเกษตรกรผู้ปลูกยางพาราให้ราคายางสูงขึ้น โดยการใช้น้ำยางพาราในการก่อสร้าง									

รายละเอียดโครงการพัฒนา แบบ ผ. 02/1

แผนพัฒนาท้องถิ่น (พ.ศ.2561-2565)

สำหรับ โครงการที่เกินศักยภาพขององค์กรปกครองส่วนท้องถิ่น

องค์การบริหารส่วนจังหวัดชัยภูมิ

ก. ยุทธศาสตร์จังหวัดที่ 1 การสร้างความเข้มแข็งทางเศรษฐกิจฐานรากและแข่งขันได้อย่างยั่งยืน

ข. ยุทธศาสตร์การพัฒนาขององค์กรปกครองส่วนท้องถิ่นในเขตจังหวัด ยุทธศาสตร์ที่ 6 การพัฒนาโครงสร้างพื้นฐานเพื่อรองรับการเป็นศูนย์กลางการตลาดและการเชื่อมโยงสู่ประเทศในประชาคมอาเซียน

5. ยุทธศาสตร์การพัฒนาโครงสร้างพื้นฐานและเพิ่มมูลค่าผลผลิตทางการเกษตร

5.9 แผนงานอุตสาหกรรมและการโยธา

ที่	โครงการ	วัตถุประสงค์	เป้าหมาย (ผลผลิตของโครงการ)	งบประมาณ 2561 (บาท)	2562 (บาท)	2563 (บาท)	2564 (บาท)	2565 (บาท)	ตัวชี้วัด (KPI)	ผลที่คาดว่าจะได้รับ	หน่วยงานรับผิดชอบหลัก
169	ปรับปรุงถนนลาดยาง ผิวปู Para Asphalt Concrete ดำเนินการโดยวิธี Recycling สายทาง ชย.ถ.1-0099 บ้านหนองบัวใหญ่ - บ้านสระสี่เหลี่ยม อำเภอจัตุรัส จังหวัดชัยภูมิ	1. เพื่อให้ประชาชนในพื้นที่อำเภอจัตุรัส จังหวัดชัยภูมิ ได้ใช้ถนนในการสัญจรไป-มาได้สะดวก รวดเร็ว ปลอดภัย 2. เพื่อให้เกษตรกรในพื้นที่อำเภอจัตุรัส จังหวัดชัยภูมิ ได้ใช้ถนนในการขนส่งผลผลิตทางการเกษตรออกสู่ท้องตลาดได้รวดเร็ว ปลอดภัย	ลักษณะสายทางเดิม ชนิดถนนลาดยาง กว้าง 8.00 เมตร ยาว 14,039.00 เมตร ดำเนินการ ช่วงที่ 1 กม.7+890 ถึง กม.8+225 กว้าง 6.00 เมตร ยาว 335.00 เมตร หนา 0.04 เมตร หรือพื้นที่ไม่น้อยกว่า 2,010.00 ตารางเมตร ดำเนินการ ช่วงที่ 2 กม.8+850 ถึง กม.11+105 กว้าง 6.00 เมตร ยาว 2,255.00 เมตร ไหล่ทางกว้างข้างละ 1.00 เมตร หนา 0.04 เมตร	-	-	9,998,000	-		ร้อยละ 80 ของประชาชนในเขตพื้นที่อำเภอจัตุรัส จังหวัดชัยภูมิ รวมไปถึงผู้สัญจรพื้นที่ใกล้เคียงได้ใช้ถนนเพื่อการขนส่งผลผลิตทางการเกษตร และการสัญจร ไป-มา	1. ถนนมีประสิทธิภาพเพิ่มขึ้น 2. การคมนาคมขนส่งทางการเกษตรของประชาชนมีความสะดวกรวดเร็ว และปลอดภัยเพิ่มขึ้น 3. ประชาชนมีคุณภาพในการดำรงชีวิตประจำวันที่ดีขึ้น	อบจ.ชัยภูมิ

รายละเอียดโครงการพัฒนา

แบบ ผ. 02/1

แผนพัฒนาท้องถิ่น (พ.ศ.2561-2565)

สำหรับ โครงการที่เกินศักยภาพขององค์กรปกครองส่วนท้องถิ่น

องค์การบริหารส่วนจังหวัดชัยภูมิ

ก. ยุทธศาสตร์จังหวัดที่ 1 การสร้างความเข้มแข็งทางเศรษฐกิจฐานรากและแข่งขันได้อย่างยั่งยืน

ข. ยุทธศาสตร์การพัฒนาขององค์กรปกครองส่วนท้องถิ่นในเขตจังหวัด ยุทธศาสตร์ที่ 6 การพัฒนาโครงสร้างพื้นฐานเพื่อรองรับการเป็นศูนย์กลางการตลาดและการเชื่อมโยงสู่ประเทศในประชาคมอาเซียน

5. ยุทธศาสตร์การพัฒนาโครงสร้างพื้นฐานและเพิ่มมูลค่าผลผลิตทางการเกษตร

5.9 แผนงานอุตสาหกรรมและการโยธา

ที่	โครงการ	วัตถุประสงค์	เป้าหมาย (ผลผลิตของโครงการ)	งบประมาณ 2561 (บาท)	2562 (บาท)	2563 (บาท)	2564 (บาท)	2565 (บาท)	ตัวชี้วัด (KPI)	ผลที่คาดว่าจะได้รับ	หน่วยงานรับผิดชอบหลัก
			หรือพื้นที่ไม่น้อยกว่า 18,040.00 ตารางเมตร หรือพื้นที่รวมทั้งหมดไม่น้อยกว่า 20,050.00 ตารางเมตร พิกัด เริ่มต้น ช่วงที่ 1 N=15.5254840000000 E=101.903704444444 สิ้นสุด ช่วงที่ 1 N=15.5229411111111 E=101.905393333333 เริ่มต้น ช่วงที่ 2 N=15.5175733333333 E=101.906594444444 สิ้นสุด ช่วงที่ 2 N=15.4979900000000 E=101.912752222222 ตามแบบมาตรฐาน ขององค์การบริหารส่วนจังหวัดชัยภูมิ และมาตรฐานงานทางที่ได้กำหนดไว้							

แบบ ผ. 02/1

รายละเอียดโครงการพัฒนา

แผนพัฒนาท้องถิ่น (พ.ศ.2561-2565)

สำหรับ โครงการที่เกินศักยภาพขององค์กรปกครองส่วนท้องถิ่น

องค์การบริหารส่วนจังหวัดชัยภูมิ

ก. ยุทธศาสตร์จังหวัดที่ 1 การสร้างความเข้มแข็งทางเศรษฐกิจฐานรากและแข่งขันได้อย่างยั่งยืน

ข. ยุทธศาสตร์การพัฒนาขององค์กรปกครองส่วนท้องถิ่นในเขตจังหวัด ยุทธศาสตร์ที่ 6 การพัฒนาโครงสร้างพื้นฐานเพื่อรองรับการเป็นศูนย์กลางการตลาดและการเชื่อมโยงสู่ประเทศในประชาคมอาเซียน

5. ยุทธศาสตร์การพัฒนาโครงสร้างพื้นฐานและเพิ่มมูลค่าผลผลิตทางการเกษตร

5.9 แผนงานอุตสาหกรรมและการโยธา

ที่	โครงการ	วัตถุประสงค์	เป้าหมาย (ผลผลิตของโครงการ)	งบประมาณ 2561 (บาท)	2562 (บาท)	2563 (บาท)	2564 (บาท)	2565 (บาท)	ตัวชี้วัด (KPI)	ผลที่คาดว่าจะได้รับ	หน่วยงานรับผิดชอบหลัก
170	ก่อสร้างถนนดินซีเมนต์ผสมยางพารา (Para Soil Cement) สายทาง บ้านเกาะไทรงาม หมู่ที่ 8 ตำบล เกาะมะนาว - บ้านหนองคลอง หมู่ที่ 7 ตำบลโคกเพชรพัฒนา อำเภอบำเหน็จณรงค์ จังหวัดชัยภูมิ	1. เพื่อให้ประชาชนในพื้นที่ตำบลเกาะมะนาว และตำบลโคกเพชรพัฒนา อำเภอบำเหน็จ-ณรงค์ จังหวัดชัยภูมิ ได้ใช้ถนนในการสัญจร ไป - มา ได้สะดวก รวดเร็ว และปลอดภัย 2. เพื่อให้เกษตรกรในพื้นที่ตำบลเกาะมะนาว และตำบลโคกเพชรพัฒนา อำเภอบำเหน็จ-ณรงค์ จังหวัดชัยภูมิ ได้ใช้ถนนในการขนส่งผลผลิตทางการเกษตรออกสู่ท้องตลาด ได้รวดเร็ว ปลอดภัย	ลักษณะสายทางเดิมตลอดสายทาง ถนนลูกรัง กว้าง 6.00 เมตร ยาว 4,400.00 เมตร ดำเนินการ ก่อสร้างถนนดินซีเมนต์ผสมยางพารา (Para Soil Cement) ช่วงที่ 1 ผิวจราจร ขนาดกว้าง 6.00 เมตร ยาว 2,400.00 เมตร หนา 0.15 เมตร หรือพื้นที่ไม่น้อยกว่า 14,400.00 ตารางเมตร ช่วงที่ 2 ผิวจราจร ขนาดกว้าง 6.00 เมตร ยาว 2,000.00 เมตร หนา 0.15 เมตร หรือพื้นที่ไม่น้อยกว่า 12,000.00 ตารางเมตร หรือพื้นที่รวมทั้งหมดไม่น้อยกว่า 26,400.00 ตารางเมตร	-	7,522,000	-	-	-	ร้อยละ 80 ของประชาชนในเขตพื้นที่ตำบลเกาะมะนาว และตำบลโคกเพชรพัฒนา อำเภอบำเหน็จณรงค์ จังหวัดชัยภูมิ รวมไปถึงผู้ที่สัญจรพื้นที่ใกล้เคียงได้ใช้ถนนเพื่อการขนส่งผลผลิตทางการเกษตรและการสัญจรไป-มา	1. ถนนมีประสิทธิภาพเพิ่มขึ้น 2. การคมนาคมขนส่งทางการเกษตรของประชาชนมีความสะดวกรวดเร็ว และปลอดภัยเพิ่มขึ้น 3. ประชาชนมีคุณภาพในการดำรงชีวิตประจำวันที่ดีขึ้น	อบจ.ชัยภูมิ

แบบ ผ. 02/1

รายละเอียดโครงการพัฒนา

แผนพัฒนาท้องถิ่น (พ.ศ.2561-2565)

สำหรับ โครงการที่เกินศักยภาพขององค์กรปกครองส่วนท้องถิ่น

องค์การบริหารส่วนจังหวัดชัยภูมิ

ก. ยุทธศาสตร์จังหวัดที่ 1 การสร้างความเข้มแข็งทางเศรษฐกิจฐานรากและแข่งขันได้อย่างยั่งยืน

ข. ยุทธศาสตร์การพัฒนาขององค์กรปกครองส่วนท้องถิ่นในเขตจังหวัด ยุทธศาสตร์ที่ 6 การพัฒนาโครงสร้างพื้นฐานเพื่อรองรับการเป็นศูนย์กลางการตลาดและการเชื่อมโยงสู่ประเทศในประชาคมอาเซียน

5. ยุทธศาสตร์การพัฒนาโครงสร้างพื้นฐานและเพิ่มมูลค่าผลผลิตทางการเกษตร

5.9 แผนงานอุตสาหกรรมและการโยธา

ที่	โครงการ	วัตถุประสงค์	เป้าหมาย (ผลผลิตของโครงการ)	งบประมาณ 2561 (บาท)	2562 (บาท)	2563 (บาท)	2564 (บาท)	2565 (บาท)	ตัวชี้วัด (KPI)	ผลที่คาดว่าจะได้รับ	หน่วยงานรับผิดชอบหลัก
		3. เพื่อส่งเสริมเกษตรกรผู้ปลูกยางพาราให้ราคายางสูงขึ้น โดยการใช้น้ำยางพาราในการก่อสร้าง	พิกัด ช่วงที่ 1 N=15.4884088888888 E=101.5956855555555 N=15.5007000000000 E=101.5867622222222 ช่วงที่ 2 N=15.5008111111111 E=101.5867577777777 N=15.4967788888888 E=101.5959933333333 ตามแบบมาตรฐาน ขององค์การบริหารส่วนจังหวัดชัยภูมิ และมาตรฐานงานทางที่ได้กำหนดไว้								

รายละเอียดโครงการพัฒนา

แบบ ผ. 02/1

แผนพัฒนาท้องถิ่น (พ.ศ.2561-2565)

สำหรับ โครงการที่เกินศักยภาพขององค์กรปกครองส่วนท้องถิ่น

องค์การบริหารส่วนจังหวัดชัยภูมิ

ก. ยุทธศาสตร์จังหวัดที่ 1 การสร้างความเข้มแข็งทางเศรษฐกิจฐานรากและแข่งขันได้อย่างยั่งยืน

ข. ยุทธศาสตร์การพัฒนาขององค์กรปกครองส่วนท้องถิ่นในเขตจังหวัด ยุทธศาสตร์ที่ 6 การพัฒนาโครงสร้างพื้นฐานเพื่อรองรับการเป็นศูนย์กลางการตลาดและการเชื่อมโยงสู่ประเทศในประชาคมอาเซียน

5. ยุทธศาสตร์การพัฒนาโครงสร้างพื้นฐานและเพิ่มมูลค่าผลผลิตทางการเกษตร

5.9 แผนงานอุตสาหกรรมและการโยธา

ที่	โครงการ	วัตถุประสงค์	เป้าหมาย (ผลผลิตของโครงการ)	งบประมาณ 2561 (บาท)	2562 (บาท)	2563 (บาท)	2564 (บาท)	2565 (บาท)	ตัวชี้วัด (KPI)	ผลที่คาดว่าจะได้รับ	หน่วยงานรับผิดชอบหลัก
171	ก่อสร้างถนนดินซีเมนต์ผสมยางพารา (Para Soil Cement) สายทาง บ้านหนองกุงเก่า หมู่ที่ 14 ตำบลกวางโจน - บ้านหนองกุงศรี หมู่ที่ 7 ตำบลธาตุทอง อำเภอภูเขียว จังหวัดชัยภูมิ	1. เพื่อให้ประชาชนในพื้นที่ตำบลกวางโจน และตำบลธาตุทอง อำเภอภูเขียว จังหวัดชัยภูมิ ได้ใช้ถนนในการสัญจร ไป - มา ได้สะดวก รวดเร็ว และปลอดภัย 2. เพื่อให้เกษตรกรในพื้นที่ตำบลกวางโจน และตำบลธาตุทอง อำเภอภูเขียว จังหวัดชัยภูมิ ได้ใช้ถนนในการขนส่งผลผลิตทางการเกษตรออกสู่ท้องตลาด ได้รวดเร็ว ปลอดภัย	ลักษณะสายทางเดิมตลอดสายทาง ถนนลูกรัง กว้าง 4.00 - 5.00 เมตร ยาว 4,030.00 เมตร ดำเนินการ ก่อสร้างถนนดินซีเมนต์ผสมยางพารา (Para Soil Cement) ช่วงที่ 1 ผิวจราจร ขนาดกว้าง 5.00 เมตร ยาว 2,030.00 เมตร หนา 0.15 เมตร หรือพื้นที่ไม่น้อยกว่า 10,150.00 ตารางเมตร ช่วงที่ 2 ผิวจราจร ขนาดกว้าง 4.00 เมตร ยาว 2,000.00 เมตร หนา 0.15 เมตร หรือพื้นที่ไม่น้อยกว่า 8,000.00 ตารางเมตร หรือพื้นที่รวมทั้งหมดไม่น้อยกว่า 18,150.00 ตารางเมตร	-	4,537,000	-	-	-	ร้อยละ 80 ของประชาชนในเขตพื้นที่ตำบลกวางโจน และตำบลธาตุทอง อำเภอภูเขียว จังหวัดชัยภูมิ รวมไปถึงผู้ที่สัญจรพื้นที่ใกล้เคียงได้ใช้ถนนเพื่อการขนส่งผลผลิตทางการเกษตรและการสัญจร ไป-มา	1. ถนนมีประสิทธิภาพเพิ่มขึ้น 2. การคมนาคมขนส่งทางการเกษตรของประชาชนมีความสะดวก รวดเร็ว และปลอดภัยเพิ่มขึ้น 3. ประชาชนมีคุณภาพในการดำรงชีวิตประจำวันที่ดีขึ้น	อบจ.ชัยภูมิ

แบบ ผ. 02/1

รายละเอียดโครงการพัฒนา

แผนพัฒนาท้องถิ่น (พ.ศ.2561-2565)

สำหรับ โครงการที่เกินศักยภาพขององค์กรปกครองส่วนท้องถิ่น

องค์การบริหารส่วนจังหวัดชัยภูมิ

ก. ยุทธศาสตร์จังหวัดที่ 1 การสร้างความเข้มแข็งทางเศรษฐกิจฐานรากและแข่งขันได้อย่างยั่งยืน

ข. ยุทธศาสตร์การพัฒนาขององค์กรปกครองส่วนท้องถิ่นในเขตจังหวัด ยุทธศาสตร์ที่ 6 การพัฒนาโครงสร้างพื้นฐานเพื่อรองรับการเป็นศูนย์กลางการตลาดและการเชื่อมโยงสู่ประเทศในประชาคมอาเซียน

5. ยุทธศาสตร์การพัฒนาโครงสร้างพื้นฐานและเพิ่มมูลค่าผลผลิตทางการเกษตร

5.9 แผนงานอุตสาหกรรมและการโยธา

ที่	โครงการ	วัตถุประสงค์	เป้าหมาย (ผลผลิตของโครงการ)	งบประมาณ 2561 (บาท)	2562 (บาท)	2563 (บาท)	2564 (บาท)	2565 (บาท)	ตัวชี้วัด (KPI)	ผลที่คาดว่าจะได้รับ	หน่วยงานรับผิดชอบหลัก
		3. เพื่อส่งเสริมเกษตรกรผู้ปลูกยางพาราให้ราคายางสูงขึ้น โดยการใช้น้ำยางพาราในการก่อสร้าง	พิกัด ช่วงที่ 1 N=16.2685611111111 E=102.1910099999999 N=16.2684622222222 E=102.1322288888888 ช่วงที่ 2 N=16.2684622222222 E=102.1322288888888 N=16.2628611111111 E=102.1578611111111 ตามแบบมาตรฐาน ขององค์การบริหารส่วนจังหวัดชัยภูมิ และมาตรฐานงานทางที่ได้กำหนดไว้								

แบบ ผ. 02/1

รายละเอียดโครงการพัฒนา

แผนพัฒนาท้องถิ่น (พ.ศ.2561-2565)

สำหรับ โครงการที่เกินศักยภาพขององค์กรปกครองส่วนท้องถิ่น

องค์การบริหารส่วนจังหวัดชัยภูมิ

ก. ยุทธศาสตร์จังหวัดที่ 1 การสร้างความเข้มแข็งทางเศรษฐกิจฐานรากและแข่งขันได้อย่างยั่งยืน

ข. ยุทธศาสตร์การพัฒนาขององค์กรปกครองส่วนท้องถิ่นในเขตจังหวัด ยุทธศาสตร์ที่ 6 การพัฒนาโครงสร้างพื้นฐานเพื่อรองรับการเป็นศูนย์กลางการตลาดและการเชื่อมโยงสู่ประเทศในประชาคมอาเซียน

5. ยุทธศาสตร์การพัฒนาโครงสร้างพื้นฐานและเพิ่มมูลค่าผลผลิตทางการเกษตร

5.9 แผนงานอุตสาหกรรมและการโยธา

ที่	โครงการ	วัตถุประสงค์	เป้าหมาย (ผลผลิตของโครงการ)	งบประมาณ 2561 (บาท)	2562 (บาท)	2563 (บาท)	2564 (บาท)	2565 (บาท)	ตัวชี้วัด (KPI)	ผลที่คาดว่าจะได้รับ	หน่วยงานรับผิดชอบหลัก
172	ก่อสร้างถนนดินซีเมนต์ผสมยางพารา (Para Soil Cement) สายทางบ้านหนองกุงเก่า หมู่ที่ 14 ตำบลกวางโจน - บ้านหนองบัวคำ หมู่ที่ 8 ตำบลธาตุทอง อำเภอภูเขียว จังหวัดชัยภูมิ	1. เพื่อให้ประชาชนในพื้นที่ตำบลกวางโจน และตำบลธาตุทอง อำเภอภูเขียว จังหวัดชัยภูมิ ได้ใช้ถนนในการสัญจร ไป - มา ได้สะดวกรวดเร็ว และปลอดภัย 2. เพื่อให้เกษตรกรในพื้นที่ตำบลกวางโจน และตำบลธาตุทอง อำเภอภูเขียว จังหวัดชัยภูมิ ได้ใช้ถนนในการขนส่งผลผลิตทางการเกษตรออกสู่ท้องตลาด ได้รวดเร็วปลอดภัย	ลักษณะสายทางเดิมตลอดสายทางถนนลูกรัง กว้าง 6.00 เมตร ยาว 2,840.00 เมตร ดำเนินการ ก่อสร้างถนนดินซีเมนต์ผสมยางพารา (Para Soil Cement) ผิวจราจร ขนาดกว้าง 6.00 เมตร ยาว 2,840.00 เมตร หนา 0.15 เมตร หรือพื้นที่ไม่น้อยกว่า 17,040.00 ตารางเมตร พิกัด N=16.2650755555555 E=102.1951711111111 N=16.2436044444444 E=102.1933277777777 ตามแบบมาตรฐาน ขององค์การบริหารส่วนจังหวัดชัยภูมิ และมาตรฐานงานทางที่ได้กำหนดไว้	-	4,260,000	-	-	-	ร้อยละ 80 ของประชาชนในเขตพื้นที่ตำบลกวางโจน และตำบลธาตุทอง อำเภอภูเขียว จังหวัดชัยภูมิ รวมไปถึงผู้ที่สัญจรพื้นที่ใกล้เคียงได้ใช้ถนนเพื่อการขนส่งผลผลิตทางการเกษตรและการสัญจร ไป-มา	1. ถนนมีประสิทธิภาพเพิ่มขึ้น 2. การคมนาคมขนส่งทางการเกษตรของประชาชนมีความสะดวกรวดเร็ว และปลอดภัยเพิ่มขึ้น 3. ประชาชนมีคุณภาพในการดำรงชีวิตประจำวันที่ดีขึ้น	อบจ.ชัยภูมิ

แบบ ผ. 02/1

รายละเอียดโครงการพัฒนา

แผนพัฒนาท้องถิ่น (พ.ศ.2561-2565)

สำหรับ โครงการที่เกินศักยภาพขององค์กรปกครองส่วนท้องถิ่น

องค์การบริหารส่วนจังหวัดชัยภูมิ

ก. ยุทธศาสตร์จังหวัดที่ 1 การสร้างความเข้มแข็งทางเศรษฐกิจฐานรากและแข่งขันได้อย่างยั่งยืน

ข. ยุทธศาสตร์การพัฒนาขององค์กรปกครองส่วนท้องถิ่นในเขตจังหวัด ยุทธศาสตร์ที่ 6 การพัฒนาโครงสร้างพื้นฐานเพื่อรองรับการเป็นศูนย์กลางการตลาดและการเชื่อมโยงสู่ประเทศในประชาคมอาเซียน

5. ยุทธศาสตร์การพัฒนาโครงสร้างพื้นฐานและเพิ่มมูลค่าผลผลิตทางการเกษตร

5.9 แผนงานอุตสาหกรรมและการโยธา

ที่	โครงการ	วัตถุประสงค์	เป้าหมาย (ผลผลิตของโครงการ)	งบประมาณ 2561 (บาท)	2562 (บาท)	2563 (บาท)	2564 (บาท)	2565 (บาท)	ตัวชี้วัด (KPI)	ผลที่คาดว่าจะได้รับ	หน่วยงานรับผิดชอบหลัก
		3. เพื่อส่งเสริมเกษตรกรผู้ปลูกยางพาราให้ราคายางสูงขึ้น โดยการใช้น้ำยางพาราในการก่อสร้าง									

แบบ ผ. 02/1

รายละเอียดโครงการพัฒนา

แผนพัฒนาท้องถิ่น (พ.ศ.2561-2565)

สำหรับ โครงการที่เกินศักยภาพขององค์กรปกครองส่วนท้องถิ่น

องค์การบริหารส่วนจังหวัดชัยภูมิ

ก. ยุทธศาสตร์จังหวัดที่ 1 การสร้างความเข้มแข็งทางเศรษฐกิจฐานรากและแข่งขันได้อย่างยั่งยืน

ข. ยุทธศาสตร์การพัฒนาขององค์กรปกครองส่วนท้องถิ่นในเขตจังหวัด ยุทธศาสตร์ที่ 6 การพัฒนาโครงสร้างพื้นฐานเพื่อรองรับการเป็นศูนย์กลางการตลาดและการเชื่อมโยงสู่ประเทศในประชาคมอาเซียน

5. ยุทธศาสตร์การพัฒนาโครงสร้างพื้นฐานและเพิ่มมูลค่าผลผลิตทางการเกษตร

5.9 แผนงานอุตสาหกรรมและการโยธา

ที่	โครงการ	วัตถุประสงค์	เป้าหมาย (ผลผลิตของโครงการ)	งบประมาณ 2561 (บาท)	2562 (บาท)	2563 (บาท)	2564 (บาท)	2565 (บาท)	ตัวชี้วัด (KPI)	ผลที่คาดว่าจะได้รับ	หน่วยงานรับผิดชอบหลัก
173	ก่อสร้างถนนดินซีเมนต์ผสมยางพารา (Para Soil Cement) สายทาง บ้านบัวพักเกวียน หมู่ที่ 14 ตำบลกวางโจน - บ้านหนองแวง หมู่ที่ 8 ตำบลโอโล อำเภอภูเขียว จังหวัดชัยภูมิ	1. เพื่อให้ประชาชนในพื้นที่ตำบลกวางโจน และตำบลโอโล อำเภอภูเขียว จังหวัดชัยภูมิ ได้ใช้ถนนในการสัญจร ไป - มา ได้สะดวก รวดเร็ว และปลอดภัย 2. เพื่อให้เกษตรกรในพื้นที่ตำบลกวางโจน และตำบลโอโล อำเภอภูเขียว จังหวัดชัยภูมิ ได้ใช้ถนนในการขนส่งผลผลิตทางการเกษตรออกสู่ท้องตลาด ได้รวดเร็ว ปลอดภัย	ลักษณะสายทางเดิมตลอดสายทาง ถนนลูกรัง กว้าง 5.00 เมตร ยาว 1,900.00 เมตร ดำเนินการ ก่อสร้างถนนดินซีเมนต์ผสมยางพารา (Para Soil Cement) ช่วงที่ 1 ผิวจราจร ขนาดกว้าง 5.00 เมตร ยาว 1,150.00 เมตร หนา 0.15 เมตร หรือพื้นที่ไม่น้อยกว่า 5,750.00 ตารางเมตร ช่วงที่ 2 ผิวจราจร ขนาดกว้าง 5.00 เมตร ยาว 750.00 เมตร หนา 0.15 เมตร หรือพื้นที่ไม่น้อยกว่า 3,750.00 ตารางเมตร หรือพื้นที่รวมไม่น้อยกว่า 9,500.00 ตารางเมตร	-	1,442,000	-	-	-	ร้อยละ 80 ของประชาชนในเขตพื้นที่ตำบลกวางโจน และตำบลโอโล อำเภอภูเขียว จังหวัดชัยภูมิ รวมไปถึงผู้ที่สัญจรพื้นที่ใกล้เคียงได้ใช้ถนนเพื่อการขนส่งผลผลิตทางการเกษตรและการสัญจร ไป-มา	1. ถนนมีประสิทธิภาพเพิ่มขึ้น 2. การคมนาคมขนส่งทางการเกษตรของประชาชนมีความสะดวก รวดเร็ว และปลอดภัยเพิ่มขึ้น 3. ประชาชนมีคุณภาพในการดำรงชีวิตประจำวันที่ดีขึ้น	อบจ.ชัยภูมิ

แบบ ผ. 02/1

รายละเอียดโครงการพัฒนา

แผนพัฒนาท้องถิ่น (พ.ศ.2561-2565)

สำหรับ โครงการที่เกินศักยภาพขององค์กรปกครองส่วนท้องถิ่น

องค์การบริหารส่วนจังหวัดชัยภูมิ

ก. ยุทธศาสตร์จังหวัดที่ 1 การสร้างความเข้มแข็งทางเศรษฐกิจฐานรากและแข่งขันได้อย่างยั่งยืน

ข. ยุทธศาสตร์การพัฒนาขององค์กรปกครองส่วนท้องถิ่นในเขตจังหวัด ยุทธศาสตร์ที่ 6 การพัฒนาโครงสร้างพื้นฐานเพื่อรองรับการเป็นศูนย์กลางการตลาดและการเชื่อมโยงสู่ประเทศในประชาคมอาเซียน

5. ยุทธศาสตร์การพัฒนาโครงสร้างพื้นฐานและเพิ่มมูลค่าผลผลิตทางการเกษตร

5.9 แผนงานอุตสาหกรรมและการโยธา

ที่	โครงการ	วัตถุประสงค์	เป้าหมาย (ผลผลิตของโครงการ)	งบประมาณ 2561 (บาท)	2562 (บาท)	2563 (บาท)	2564 (บาท)	2565 (บาท)	ตัวชี้วัด (KPI)	ผลที่คาดว่าจะได้รับ	หน่วยงานรับผิดชอบหลัก
		3. เพื่อส่งเสริมเกษตรกรผู้ปลูกยางพาราให้ราคายางสูงขึ้น โดยการใช้น้ำยางพาราในการก่อสร้าง	พิกัด ช่วงที่ 1 N=16.3049637777777 E=102.2106588888888 N=16.3155955555555 E=102.2081622222222 ช่วงที่ 2 N=16.3176100000000 E=102.2068399999999 N=16.3204499999999 E=102.2009433333333 ตามแบบมาตรฐาน ขององค์การบริหารส่วนจังหวัดชัยภูมิ และมาตรฐานงานทางที่ได้กำหนดไว้								

รายละเอียดโครงการพัฒนา | **แบบ ผ. 02/1**

แผนพัฒนาท้องถิ่น (พ.ศ.2561-2565)

สำหรับ โครงการที่เกินศักยภาพขององค์กรปกครองส่วนท้องถิ่น

องค์การบริหารส่วนจังหวัดชัยภูมิ

ก. ยุทธศาสตร์จังหวัดที่ 1 การสร้างความเข้มแข็งทางเศรษฐกิจฐานรากและแข่งขันได้อย่างยั่งยืน

ข. ยุทธศาสตร์การพัฒนาขององค์กรปกครองส่วนท้องถิ่นในเขตจังหวัด ยุทธศาสตร์ที่ 6 การพัฒนาโครงสร้างพื้นฐานเพื่อรองรับการเป็นศูนย์กลางการตลาดและการเชื่อมโยงสู่ประเทศในประชาคมอาเซียน

5. ยุทธศาสตร์การพัฒนาโครงสร้างพื้นฐานและเพิ่มมูลค่าผลผลิตทางการเกษตร

5.9 แผนงานอุตสาหกรรมและการโยธา

ที่	โครงการ	วัตถุประสงค์	เป้าหมาย (ผลผลิตของโครงการ)	งบประมาณ 2561 (บาท)	2562 (บาท)	2563 (บาท)	2564 (บาท)	2565 (บาท)	ตัวชี้วัด (KPI)	ผลที่คาดว่าจะได้รับ	หน่วยงานรับผิดชอบหลัก
174	ก่อสร้างถนนดินซีเมนต์ผสมยางพารา (Para Soil Cement) สายทาง บ้านหนองแวง หมู่ที่ 8 ตำบลโอโล - บ้านหนองงูเหลือม หมู่ที่ 6 ตำบลบ้านเพชร อำเภอภูเขียว จังหวัดชัยภูมิ	1. เพื่อให้ประชาชนในพื้นที่ตำบลโอโล และตำบลบ้านเพชร อำเภอภูเขียว จังหวัดชัยภูมิ ได้ใช้ถนนในการ สัญจรไป - มา ได้สะดวก รวดเร็ว และปลอดภัย 2. เพื่อให้เกษตรกรในพื้นที่ตำบลโอโล และตำบลบ้านเพชร อำเภอภูเขียว จังหวัดชัยภูมิ ได้ใช้ถนนในการขนส่งผลผลิตทางการเกษตรออกสู่ท้องตลาดได้รวดเร็ว ปลอดภัย	ลักษณะสายทางเดิมตลอดสายทาง ถนนลูกรัง กว้าง 6.00 เมตร ยาว 3,380.00 เมตร ดำเนินการ ก่อสร้างถนนดินซีเมนต์ผสมยางพารา (Para Soil Cement) ผิวจราจร ขนาดกว้าง 6.00 เมตร ยาว 3,380.00 เมตร หนา 0.15 เมตร หรือพื้นที่ไม่น้อยกว่า 20,280.00 ตารางเมตร พิกัด N=16.3302777777777 E=102.2013955555555 N=16.3495544444444 E=102.2176966666666 ตามแบบมาตรฐาน ขององค์การบริหารส่วนจังหวัดชัยภูมิ และมาตรฐานงานทางที่ได้กำหนดไว้	-	5,033,000	-	-	-	ร้อยละ 80 ของประชาชนในเขตพื้นที่ตำบลโอโล และตำบลบ้านเพชร อำเภอภูเขียว จังหวัดชัยภูมิ รวมไปถึงผู้ที่สัญจรพื้นที่ใกล้เคียงได้ใช้ถนนเพื่อการขนส่งผลผลิตทางการเกษตรและการสัญจร ไป-มา	1. ถนนมีประสิทธิภาพเพิ่มขึ้น 2. การคมนาคมขนส่งทางการเกษตรของประชาชนมีความสะดวกรวดเร็ว และปลอดภัยเพิ่มขึ้น 3. ประชาชนมีคุณภาพในการดำรงชีวิตประจำวันที่ดีขึ้น	อบจ.ชัยภูมิ

แบบ ผ. 02/1

รายละเอียดโครงการพัฒนา

แผนพัฒนาท้องถิ่น (พ.ศ.2561-2565)

สำหรับ โครงการที่เกินศักยภาพขององค์กรปกครองส่วนท้องถิ่น

องค์การบริหารส่วนจังหวัดชัยภูมิ

ก. ยุทธศาสตร์จังหวัดที่ 1 การสร้างความเข้มแข็งทางเศรษฐกิจฐานรากและแข่งขันได้อย่างยั่งยืน

ข. ยุทธศาสตร์การพัฒนาขององค์กรปกครองส่วนท้องถิ่นในเขตจังหวัด ยุทธศาสตร์ที่ 6 การพัฒนาโครงสร้างพื้นฐานเพื่อรองรับการเป็นศูนย์กลางการตลาดและการเชื่อมโยงสู่ประเทศในประชาคมอาเซียน

5. ยุทธศาสตร์การพัฒนาโครงสร้างพื้นฐานและเพิ่มมูลค่าผลผลิตทางการเกษตร

5.9 แผนงานอุตสาหกรรมและการโยธา

ที่	โครงการ	วัตถุประสงค์	เป้าหมาย (ผลผลิตของโครงการ)	งบประมาณ 2561 (บาท)	2562 (บาท)	2563 (บาท)	2564 (บาท)	2565 (บาท)	ตัวชี้วัด (KPI)	ผลที่คาดว่าจะได้รับ	หน่วยงานรับผิดชอบหลัก
		3. เพื่อส่งเสริมเกษตรกรผู้ปลูกยางพาราให้ราคายางสูงขึ้น โดยการใช้น้ำยางพาราในการก่อสร้าง									

รายละเอียดโครงการพัฒนา แบบ ผ. 02/1

แผนพัฒนาท้องถิ่น (พ.ศ.2561-2565)

สำหรับ โครงการที่เกินศักยภาพขององค์กรปกครองส่วนท้องถิ่น

องค์การบริหารส่วนจังหวัดชัยภูมิ

ก. ยุทธศาสตร์จังหวัดที่ 1 การสร้างความเข้มแข็งทางเศรษฐกิจฐานรากและแข่งขันได้อย่างยั่งยืน

ข. ยุทธศาสตร์การพัฒนาขององค์กรปกครองส่วนท้องถิ่นในเขตจังหวัด ยุทธศาสตร์ที่ 6 การพัฒนาโครงสร้างพื้นฐานเพื่อรองรับการเป็นศูนย์กลางการตลาดและการเชื่อมโยงสู่ประเทศในประชาคมอาเซียน

5. ยุทธศาสตร์การพัฒนาโครงสร้างพื้นฐานและเพิ่มมูลค่าผลผลิตทางการเกษตร

5.9 แผนงานอุตสาหกรรมและการโยธา

ที่	โครงการ	วัตถุประสงค์	เป้าหมาย (ผลผลิตของโครงการ)	งบประมาณ 2561 (บาท)	2562 (บาท)	2563 (บาท)	2564 (บาท)	2565 (บาท)	ตัวชี้วัด (KPI)	ผลที่คาดว่าจะได้รับ	หน่วยงานรับผิดชอบหลัก
175	ก่อสร้างถนนดินซีเมนต์ผสมยางพารา (Para Soil Cement) สายทาง ชย.ถ. 1-0135 บ้านหนองขาม - บ้านโนนดินจี่ อำเภอภูเขียว จังหวัดชัยภูมิ	1. เพื่อให้ประชาชนในพื้นที่อำเภอภูเขียว จังหวัดชัยภูมิ ได้ใช้ถนนในการสัญจร ไป-มา ได้สะดวก รวดเร็ว และปลอดภัย 2. เพื่อให้เกษตรกรในพื้นที่อำเภอภูเขียว จังหวัดชัยภูมิ ได้ใช้ถนนในการขนส่งผลผลิตทางการเกษตรออกสู่ท้องตลาดได้รวดเร็ว ปลอดภัย 3. เพื่อส่งเสริมเกษตรกรผู้ปลูกยางพาราให้ราคายางสูงขึ้น โดยการใช้น้ำยางพาราในการก่อสร้าง	ลักษณะสายทางเดิมตลอดสายทาง ถนนลูกรัง กว้าง 8.00 เมตร ยาว 3,370.00 เมตร ดำเนินการ ก่อสร้างถนนดินซีเมนต์ผสมยางพารา (Para Soil Cement) ผิวจราจร ขนาดกว้าง 8.00 เมตร ยาว 3,370.00 เมตร หนา 0.15 เมตร หรือพื้นที่ไม่น้อยกว่า 26,960.00 ตารางเมตร พิกัด N=16.3645255555555 E=102.2044311111111 N=16.3704366666666 E=102.2356066666666 ตามแบบมาตรฐาน ขององค์การบริหารส่วนจังหวัดชัยภูมิ และมาตรฐานงานทางที่ได้กำหนดไว้	-	6,709,000	-	-	-	ร้อยละ 80 ของประชาชนในเขตพื้นที่อำเภอภูเขียว จังหวัดชัยภูมิ รวมไปถึงผู้ที่สัญจรพื้นที่ใกล้เคียงได้ใช้ถนนเพื่อการขนส่งผลผลิตทางการเกษตรและการสัญจร ไป-มา	1. ถนนมีประสิทธิภาพเพิ่มขึ้น 2. การคมนาคมขนส่งทางการเกษตรของประชาชนมีความสะดวกรวดเร็ว และปลอดภัยเพิ่มขึ้น 3. ประชาชนมีคุณภาพในการดำรงชีวิตประจำวันที่ดีขึ้น	อบจ.ชัยภูมิ

รายละเอียดโครงการพัฒนา

แบบ ผ. 02/1

แผนพัฒนาท้องถิ่น (พ.ศ.2561-2565)

สำหรับ โครงการที่เกินศักยภาพขององค์กรปกครองส่วนท้องถิ่น

องค์การบริหารส่วนจังหวัดชัยภูมิ

ก. ยุทธศาสตร์จังหวัดที่ 1 การสร้างความเข้มแข็งทางเศรษฐกิจฐานรากและแข่งขันได้อย่างยั่งยืน

ข. ยุทธศาสตร์การพัฒนาขององค์กรปกครองส่วนท้องถิ่นในเขตจังหวัด ยุทธศาสตร์ที่ 6 การพัฒนาโครงสร้างพื้นฐานเพื่อรองรับการเป็นศูนย์กลางการตลาดและการเชื่อมโยงสู่ประเทศในประชาคมอาเซียน

5. ยุทธศาสตร์การพัฒนาโครงสร้างพื้นฐานและเพิ่มมูลค่าผลผลิตทางการเกษตร

5.9 แผนงานอุตสาหกรรมและการโยธา

ที่	โครงการ	วัตถุประสงค์	เป้าหมาย (ผลผลิตของโครงการ)	งบประมาณ 2561 (บาท)	2562 (บาท)	2563 (บาท)	2564 (บาท)	2565 (บาท)	ตัวชี้วัด (KPI)	ผลที่คาดว่าจะได้รับ	หน่วยงานรับผิดชอบหลัก
176	ก่อสร้างถนนดินซีเมนต์ผสมยางพารา (Para Soil Cement) สายทาง บ้านหนองขาม หมู่ที่ 4 ตำบลบ้านเพชร - บ้านหนองข่า หมู่ที่ 3 ตำบลบ้านดอน อำเภอภูเขียว จังหวัดชัยภูมิ	1. เพื่อให้ประชาชนในพื้นที่ตำบลบ้านเพชร และตำบลบ้านดอน อำเภอภูเขียว จังหวัดชัยภูมิ ได้ใช้ถนนในการสัญจร ไป-มา ได้สะดวก รวดเร็ว และปลอดภัย 2. เพื่อให้เกษตรกรในพื้นที่ตำบลบ้านเพชร และตำบล-บ้านดอน อำเภอภูเขียว จังหวัดชัยภูมิ ได้ใช้ถนนในการขนส่งผลผลิตทางการเกษตรออกสู่ท้องตลาด ได้รวดเร็ว ปลอดภัย	ลักษณะสายทางเดิมตลอดสายทาง ถนนลูกรัง กว้าง 6.00 เมตร ยาว 3,250.00 เมตร ดำเนินการ ก่อสร้างถนนดินซีเมนต์ผสมยางพารา (Para Soil Cement) ผิวจราจร ขนาดกว้าง 6.00 เมตร ยาว 3,250.00 เมตร หนา 0.15 เมตร หรือพื้นที่ไม่น้อยกว่า 19,500.00 ตารางเมตร พิกัด N=16.3592711111111 E=102.2541555555555 N=16.3392500000000 E=102.2732888888888 ตามแบบมาตรฐาน ขององค์การบริหารส่วนจังหวัดชัยภูมิ และมาตรฐานงานทางที่ได้กำหนดไว้	-	4,886,000	-	-	-	ร้อยละ 80 ของประชาชนในเขตพื้นที่ตำบลบ้านเพชร และตำบลบ้านดอน อำเภอภูเขียว จังหวัดชัยภูมิ รวมไปถึงผู้ที่สัญจรพื้นที่ใกล้เคียงได้ใช้ถนนเพื่อการขนส่งผลผลิตทางการเกษตรและการสัญจร ไป-มา	1. ถนนมีประสิทธิภาพเพิ่มขึ้น 2. การคมนาคมขนส่งทางการเกษตรของประชาชนมีความสะดวก รวดเร็ว และปลอดภัยเพิ่มขึ้น 3. ประชาชนมีคุณภาพในการดำรงชีวิตประจำวันที่ดีขึ้น	อบจ.ชัยภูมิ

แบบ ผ. 02/1

รายละเอียดโครงการพัฒนา

แผนพัฒนาท้องถิ่น (พ.ศ.2561-2565)

สำหรับ โครงการที่เกินศักยภาพขององค์กรปกครองส่วนท้องถิ่น

องค์การบริหารส่วนจังหวัดชัยภูมิ

ก. ยุทธศาสตร์จังหวัดที่ 1 การสร้างความเข้มแข็งทางเศรษฐกิจฐานรากและแข่งขันได้อย่างยั่งยืน

ข. ยุทธศาสตร์การพัฒนาขององค์กรปกครองส่วนท้องถิ่นในเขตจังหวัด ยุทธศาสตร์ที่ 6 การพัฒนาโครงสร้างพื้นฐานเพื่อรองรับการเป็นศูนย์กลางการตลาดและการเชื่อมโยงสู่ประเทศในประชาคมอาเซียน

5. ยุทธศาสตร์การพัฒนาโครงสร้างพื้นฐานและเพิ่มมูลค่าผลผลิตทางการเกษตร

5.9 แผนงานอุตสาหกรรมและการโยธา

ที่	โครงการ	วัตถุประสงค์	เป้าหมาย (ผลผลิตของโครงการ)	งบประมาณ 2561 (บาท)	2562 (บาท)	2563 (บาท)	2564 (บาท)	2565 (บาท)	ตัวชี้วัด (KPI)	ผลที่คาดว่าจะได้รับ	หน่วยงานรับผิดชอบหลัก
		3. เพื่อส่งเสริมเกษตรกรผู้ปลูกยางพาราให้ราคายางสูงขึ้น โดยการใช้น้ำยางพาราในการก่อสร้าง									

รายละเอียดโครงการพัฒนา | **แบบ ผ. 02/1**

แผนพัฒนาท้องถิ่น (พ.ศ.2561-2565)

สำหรับ โครงการที่เกินศักยภาพขององค์กรปกครองส่วนท้องถิ่น

องค์การบริหารส่วนจังหวัดชัยภูมิ

ก. ยุทธศาสตร์จังหวัดที่ 1 การสร้างความเข้มแข็งทางเศรษฐกิจฐานรากและแข่งขันได้อย่างยั่งยืน

ข. ยุทธศาสตร์การพัฒนาขององค์กรปกครองส่วนท้องถิ่นในเขตจังหวัด ยุทธศาสตร์ที่ 6 การพัฒนาโครงสร้างพื้นฐานเพื่อรองรับการเป็นศูนย์กลางการตลาดและการเชื่อมโยงสู่ประเทศในประชาคมอาเซียน

5. ยุทธศาสตร์การพัฒนาโครงสร้างพื้นฐานและเพิ่มมูลค่าผลผลิตทางการเกษตร

5.9 แผนงานอุตสาหกรรมและการโยธา

ที่	โครงการ	วัตถุประสงค์	เป้าหมาย (ผลผลิตของโครงการ)	งบประมาณ 2561 (บาท)	2562 (บาท)	2563 (บาท)	2564 (บาท)	2565 (บาท)	ตัวชี้วัด (KPI)	ผลที่คาดว่าจะได้รับ	หน่วยงานรับผิดชอบหลัก
177	ก่อสร้างถนนดินซีเมนต์ผสมยางพารา (Para Soil Cement) สายทาง บ้านโปร่งโพธิ์ หมู่ที่ 5 ตำบลบ้านเพชร อำเภอภูเขียว - บ้านโคกสะอาด หมู่ที่ 8 ตำบลสามสวน อำเภอบ้านแท่น จังหวัดชัยภูมิ	1. เพื่อให้ประชาชนในพื้นที่ตำบลบ้านเพชร อำเภอภูเขียว และตำบลสามสวน อำเภอ - บ้านแท่น จังหวัดชัยภูมิ ได้ใช้ถนน ในการสัญจร ไป-มา ได้สะดวก รวดเร็ว และปลอดภัย 2. เพื่อให้เกษตรกรในพื้นที่ตำบลบ้านเพชรอำเภอภูเขียว และตำบลสามสวน อำเภอ - บ้านแท่น จังหวัดชัยภูมิ ได้ใช้ถนนในการขนส่งผลผลิตทางการเกษตร ออกสู่ท้องตลาดได้รวดเร็ว ปลอดภัย	ลักษณะสายทางเดิมตลอดสายทาง ถนนลูกรัง กว้าง 6.00 เมตร ยาว 1,360.00 เมตร ดำเนินการ ก่อสร้างถนนดินซีเมนต์ผสมยางพารา (Para Soil Cement) ผิวจราจร ขนาดกว้าง 6.00 เมตร ยาว 1,360.00 เมตร หนา 0.15 เมตร หรือพื้นที่ไม่น้อยกว่า 8,160.00 ตารางเมตร พิกัด N=16.3722099999999 E=102.2580999999999 N=16.3807844444444 E=102.2569444444444 ตามแบบมาตรฐาน ขององค์การบริหารส่วนจังหวัดชัยภูมิ และมาตรฐานงานทางที่ได้กำหนดไว้	-	2,053,000	-	-	-	ร้อยละ 80 ของประชาชนในเขตพื้นที่ตำบลบ้านเพชร อำเภอภูเขียว และตำบลสามสวน อำเภอบ้านแท่น จังหวัดชัยภูมิ รวมไปถึงผู้ที่สัญจรพื้นที่ใกล้เคียงได้ใช้ถนนเพื่อการขนส่งผลผลิตทางการเกษตรและการสัญจรไป-มา	1. ถนนมีประสิทธิภาพเพิ่มขึ้น 2. การคมนาคมขนส่งทางการเกษตรของประชาชนมีความสะดวกรวดเร็ว และปลอดภัยเพิ่มขึ้น 3. ประชาชนมีคุณภาพในการดำรงชีวิตประจำวันที่ดีขึ้น	อบจ.ชัยภูมิ

แบบ ผ. 02/1

รายละเอียดโครงการพัฒนา

แผนพัฒนาท้องถิ่น (พ.ศ.2561-2565)

สำหรับ โครงการที่เกินศักยภาพขององค์กรปกครองส่วนท้องถิ่น

องค์การบริหารส่วนจังหวัดชัยภูมิ

ก. ยุทธศาสตร์จังหวัดที่ 1 การสร้างความเข้มแข็งทางเศรษฐกิจฐานรากและแข่งขันได้อย่างยั่งยืน

ข. ยุทธศาสตร์การพัฒนาขององค์กรปกครองส่วนท้องถิ่นในเขตจังหวัด ยุทธศาสตร์ที่ 6 การพัฒนาโครงสร้างพื้นฐานเพื่อรองรับการเป็นศูนย์กลางการตลาดและการเชื่อมโยงสู่ประเทศในประชาคมอาเซียน

5. ยุทธศาสตร์การพัฒนาโครงสร้างพื้นฐานและเพิ่มมูลค่าผลผลิตทางการเกษตร

5.9 แผนงานอุตสาหกรรมและการโยธา

ที่	โครงการ	วัตถุประสงค์	เป้าหมาย (ผลผลิตของโครงการ)	งบประมาณ 2561 (บาท)	2562 (บาท)	2563 (บาท)	2564 (บาท)	2565 (บาท)	ตัวชี้วัด (KPI)	ผลที่คาดว่าจะได้รับ	หน่วยงานรับผิดชอบหลัก
		3. เพื่อส่งเสริมเกษตรกรผู้ปลูกยางพาราให้ราคายางสูงขึ้น โดยการใช้น้ำยางพาราในการก่อสร้าง									

รายละเอียดโครงการพัฒนา

แบบ ผ. 02/1

แผนพัฒนาท้องถิ่น (พ.ศ.2561-2565)

สำหรับ โครงการที่เกินศักยภาพขององค์กรปกครองส่วนท้องถิ่น

องค์การบริหารส่วนจังหวัดชัยภูมิ

ก. ยุทธศาสตร์จังหวัดที่ 1 การสร้างความเข้มแข็งทางเศรษฐกิจฐานรากและแข่งขันได้อย่างยั่งยืน

ข. ยุทธศาสตร์การพัฒนาขององค์กรปกครองส่วนท้องถิ่นในเขตจังหวัด ยุทธศาสตร์ที่ 6 การพัฒนาโครงสร้างพื้นฐานเพื่อรองรับการเป็นศูนย์กลางการตลาดและการเชื่อมโยงสู่ประเทศในประชาคมอาเซียน

5. ยุทธศาสตร์การพัฒนาโครงสร้างพื้นฐานและเพิ่มมูลค่าผลผลิตทางการเกษตร

5.9 แผนงานอุตสาหกรรมและการโยธา

ที่	โครงการ	วัตถุประสงค์	เป้าหมาย (ผลผลิตของโครงการ)	งบประมาณ 2561 (บาท)	2562 (บาท)	2563 (บาท)	2564 (บาท)	2565 (บาท)	ตัวชี้วัด (KPI)	ผลที่คาดว่าจะได้รับ	หน่วยงานรับผิดชอบหลัก
178	ก่อสร้างถนนดินซีเมนต์ผสมยางพารา (Para Soil Cement) สายทาง บ้านวังม่วง หมู่ที่ 5 ตำบลหนองโพนงาม - บ้านโนนชาด หมู่ที่ 11 ตำบลบ้านเป้า อำเภอเกษตรสมบูรณ์ จังหวัดชัยภูมิ	1. เพื่อให้ประชาชนในพื้นที่ตำบลหนองโพนงาม และตำบลบ้านเป้า อำเภอเกษตร-สมบูรณ์ จังหวัดชัยภูมิ ได้ใช้ถนนในการสัญจร ไป-มา ได้สะดวก รวดเร็ว และปลอดภัย 2. เพื่อให้เกษตรกรในพื้นที่ตำบลหนองโพนงาม และตำบลบ้านเป้า อำเภอเกษตร-เกษตรสมบูรณ์ จังหวัดชัยภูมิ ได้ใช้ถนนในการขนส่งผลผลิตทางการเกษตรออกสู่ท้องตลาดได้รวดเร็ว ปลอดภัย	ลักษณะสายทางเดิมตลอดสายทางถนนลูกรัง กว้าง 5.50 เมตร ยาว 7,700.00 เมตร ดำเนินการ ก่อสร้างถนนดินซีเมนต์ผสมยางพารา (Para Soil Cement) ผิวจราจร ขนาดกว้าง 5.00 เมตร ยาว 6,890.00 เมตร หนา 0.15 เมตร หรือพื้นที่ไม่น้อยกว่า 34,450.00 ตารางเมตร พิกัด N=16.4166255555555 E=101.8984077777777 N=16.3956511111111 E=101.9415055555555 ตามแบบมาตรฐาน ขององค์การบริหารส่วนจังหวัดชัยภูมิ และมาตรฐานงานทางที่ได้กำหนดไว้	-	9,143,000	-	-	-	ร้อยละ 80 ของประชาชนในเขตพื้นที่ตำบลหนองโพนงาม และตำบลบ้านเป้า อำเภอเกษตรสมบูรณ์ จังหวัดชัยภูมิ รวมไปถึงผู้ที่สัญจรพื้นที่ใกล้เคียงได้ใช้ถนนเพื่อการขนส่งผลผลิตทางการเกษตรและการสัญจรไป-มา	1. ถนนมีประสิทธิภาพเพิ่มขึ้น 2. การคมนาคมขนส่งทางการเกษตรของประชาชนมีความสะดวกรวดเร็ว และปลอดภัยเพิ่มขึ้น 3. ประชาชนมีคุณภาพในการดำรงชีวิตประจำวันที่ดีขึ้น	อบจ.ชัยภูมิ

แบบ ผ. 02/1

รายละเอียดโครงการพัฒนา

แผนพัฒนาท้องถิ่น (พ.ศ.2561-2565)

สำหรับ โครงการที่เกินศักยภาพขององค์กรปกครองส่วนท้องถิ่น

องค์การบริหารส่วนจังหวัดชัยภูมิ

ก. ยุทธศาสตร์จังหวัดที่ 1 การสร้างความเข้มแข็งทางเศรษฐกิจฐานรากและแข่งขันได้อย่างยั่งยืน

ข. ยุทธศาสตร์การพัฒนาขององค์กรปกครองส่วนท้องถิ่นในเขตจังหวัด ยุทธศาสตร์ที่ 6 การพัฒนาโครงสร้างพื้นฐานเพื่อรองรับการเป็นศูนย์กลางการตลาดและการเชื่อมโยงสู่ประเทศในประชาคมอาเซียน

5. ยุทธศาสตร์การพัฒนาโครงสร้างพื้นฐานและเพิ่มมูลค่าผลผลิตทางการเกษตร

5.9 แผนงานอุตสาหกรรมและการโยธา

ที่	โครงการ	วัตถุประสงค์	เป้าหมาย (ผลผลิตของโครงการ)	งบประมาณ 2561 (บาท)	2562 (บาท)	2563 (บาท)	2564 (บาท)	2565 (บาท)	ตัวชี้วัด (KPI)	ผลที่คาดว่าจะได้รับ	หน่วยงานรับผิดชอบหลัก
		3. เพื่อส่งเสริมเกษตรกรผู้ปลูกยางพาราให้ราคายางสูงขึ้น โดยการใช้น้ำยางพาราในการก่อสร้าง									

แบบ ผ. 02/1

รายละเอียดโครงการพัฒนา

แผนพัฒนาท้องถิ่น (พ.ศ.2561-2565)

สำหรับ โครงการที่เกินศักยภาพขององค์กรปกครองส่วนท้องถิ่น

องค์การบริหารส่วนจังหวัดชัยภูมิ

ก. ยุทธศาสตร์จังหวัดที่ 1 การสร้างความเข้มแข็งทางเศรษฐกิจฐานรากและแข่งขันได้อย่างยั่งยืน

ข. ยุทธศาสตร์การพัฒนาขององค์กรปกครองส่วนท้องถิ่นในเขตจังหวัด ยุทธศาสตร์ที่ 6 การพัฒนาโครงสร้างพื้นฐานเพื่อรองรับการเป็นศูนย์กลางการตลาดและการเชื่อมโยงสู่ประเทศในประชาคมอาเซียน

5. ยุทธศาสตร์การพัฒนาโครงสร้างพื้นฐานและเพิ่มมูลค่าผลผลิตทางการเกษตร

5.9 แผนงานอุตสาหกรรมและการโยธา

ที่	โครงการ	วัตถุประสงค์	เป้าหมาย (ผลผลิตของโครงการ)	งบประมาณ 2561 (บาท)	2562 (บาท)	2563 (บาท)	2564 (บาท)	2565 (บาท)	ตัวชี้วัด (KPI)	ผลที่คาดว่าจะได้รับ	หน่วยงานรับผิดชอบหลัก
179	ก่อสร้างถนนดินซีเมนต์ผสมยางพารา (Para Soil Cement) สายทาง บ้านวังม่วง หมู่ที่ 5 ตำบลหนองโพนงาม - บ้านโนนสังข์ หมู่ที่ 5 ตำบลบ้านเป้า อำเภอเกษตรสมบูรณ์ จังหวัดชัยภูมิ	1. เพื่อให้ประชาชนในพื้นที่ตำบลหนองโพนงาม และตำบลบ้านเป้า อำเภอเกษตร-สมบูรณ์ จังหวัดชัยภูมิ ได้ใช้ถนนในการสัญจร ไป-มา ได้สะดวก รวดเร็ว และปลอดภัย 2. เพื่อให้เกษตรกรในพื้นที่ตำบลหนองโพนงาม และตำบลบ้านเป้า อำเภอเกษตร-เกษตรสมบูรณ์ จังหวัดชัยภูมิ ได้ใช้ถนนในการขนส่งผลผลิตทางการเกษตรออกสู่ท้องตลาดได้รวดเร็ว ปลอดภัย	ลักษณะสายทางเดิมตลอดสายทาง ถนนลูกรัง กว้าง 4.00 - 4.50 เมตร ยาว 3,000.00 เมตร ดำเนินการ ก่อสร้างถนนดินซีเมนต์ผสมยางพารา (Para Soil Cement) ผิวจราจร ขนาดกว้าง 4.00 เมตร ยาว 3,000.00 เมตร หนา 0.15 เมตร หรือพื้นที่ไม่น้อยกว่า 12,000.00 ตารางเมตร พิกัด N=16.4207144444444 E=101.8885422222222 N=16.4081388888888 E=101.8967133333333 ตามแบบมาตรฐาน ขององค์การบริหารส่วนจังหวัดชัยภูมิ และมาตรฐานงานทางที่ได้กำหนดไว้	-	3,233,000	-	-	-	ร้อยละ 80 ของประชาชนในเขตพื้นที่ตำบลหนองโพนงาม และตำบลบ้านเป้า อำเภอเกษตรสมบูรณ์ จังหวัดชัยภูมิ รวมไปถึงผู้ที่สัญจรพื้นที่ใกล้เคียงได้ใช้ถนนเพื่อการขนส่งผลผลิตทางการเกษตรและการสัญจรไป-มา	1. ถนนมีประสิทธิภาพเพิ่มขึ้น 2. การคมนาคมขนส่งทางการเกษตรของประชาชนมีความสะดวกรวดเร็ว และปลอดภัยเพิ่มขึ้น 3. ประชาชนมีคุณภาพในการดำรงชีวิตประจำวันที่ดีขึ้น	อบจ.ชัยภูมิ

แบบ ผ. 02/1

รายละเอียดโครงการพัฒนา

แผนพัฒนาท้องถิ่น (พ.ศ.2561-2565)

สำหรับ โครงการที่เกินศักยภาพขององค์กรปกครองส่วนท้องถิ่น

องค์การบริหารส่วนจังหวัดชัยภูมิ

ก. ยุทธศาสตร์จังหวัดที่ 1 การสร้างความเข้มแข็งทางเศรษฐกิจฐานรากและแข่งขันได้อย่างยั่งยืน

ข. ยุทธศาสตร์การพัฒนาขององค์กรปกครองส่วนท้องถิ่นในเขตจังหวัด ยุทธศาสตร์ที่ 6 การพัฒนาโครงสร้างพื้นฐานเพื่อรองรับการเป็นศูนย์กลางการตลาดและการเชื่อมโยงสู่ประเทศในประชาคมอาเซียน

5. ยุทธศาสตร์การพัฒนาโครงสร้างพื้นฐานและเพิ่มมูลค่าผลผลิตทางการเกษตร

5.9 แผนงานอุตสาหกรรมและการโยธา

ที่	โครงการ	วัตถุประสงค์	เป้าหมาย (ผลผลิตของโครงการ)	งบประมาณ 2561 (บาท)	2562 (บาท)	2563 (บาท)	2564 (บาท)	2565 (บาท)	ตัวชี้วัด (KPI)	ผลที่คาดว่าจะได้รับ	หน่วยงานรับผิดชอบหลัก
		3. เพื่อส่งเสริมเกษตรกรผู้ปลูกยางพาราให้ราคายางสูงขึ้น โดยการใช้น้ำยางพาราในการก่อสร้าง									

แบบ ผ. 02/1

รายละเอียดโครงการพัฒนา

แผนพัฒนาท้องถิ่น (พ.ศ.2561-2565)

สำหรับ โครงการที่เกินศักยภาพขององค์กรปกครองส่วนท้องถิ่น

องค์การบริหารส่วนจังหวัดชัยภูมิ

ก. ยุทธศาสตร์จังหวัดที่ 1 การสร้างความเข้มแข็งทางเศรษฐกิจฐานรากและแข่งขันได้อย่างยั่งยืน

ข. ยุทธศาสตร์การพัฒนาขององค์กรปกครองส่วนท้องถิ่นในเขตจังหวัด ยุทธศาสตร์ที่ 6 การพัฒนาโครงสร้างพื้นฐานเพื่อรองรับการเป็นศูนย์กลางการตลาดและการเชื่อมโยงสู่ประเทศในประชาคมอาเซียน

5. ยุทธศาสตร์การพัฒนาโครงสร้างพื้นฐานและเพิ่มมูลค่าผลผลิตทางการเกษตร

5.9 แผนงานอุตสาหกรรมและการโยธา

ที่	โครงการ	วัตถุประสงค์	เป้าหมาย (ผลผลิตของโครงการ)	งบประมาณ 2561 (บาท)	2562 (บาท)	2563 (บาท)	2564 (บาท)	2565 (บาท)	ตัวชี้วัด (KPI)	ผลที่คาดว่าจะได้รับ	หน่วยงานรับผิดชอบหลัก
180	ก่อสร้างถนนดินซีเมนต์ผสมยางพารา (Para Soil Cement) สายทาง บ้านคลองเตย หมู่ที่ 13 ตำบลห้วยยาง อำเภอคอนสาร - บ้านดู่ลาย หมู่ที่ 12 ตำบลหนองโพนงาม อำเภอเกษตรสมบูรณ์ จังหวัดชัยภูมิ	1. เพื่อให้ประชาชนในพื้นที่ตำบลห้วยยาง อำเภอคอนสาร และตำบลหนองโพนงาม อำเภอเกษตรสมบูรณ์ จังหวัดชัยภูมิ ได้ใช้ถนนในการสัญจรไป-มา ได้สะดวก รวดเร็ว และปลอดภัย 2. เพื่อให้เกษตรกรในพื้นที่ตำบลห้วยยาง อำเภอคอนสาร และตำบลหนองโพนงาม อำเภอเกษตรสมบูรณ์ จังหวัดชัยภูมิ ได้ใช้ถนนในการขนส่งผลผลิตทางการเกษตรออกสู่ท้องตลาด	ลักษณะสายทางเดิมตลอดสายทาง ถนนลูกรัง กว้าง 5.50 เมตร ยาว 5,000.00 เมตร ดำเนินการ ก่อสร้างถนนดินซีเมนต์ผสมยางพารา (Para Soil Cement) ผิวจราจร ขนาดกว้าง 5.00 เมตร ยาว 5,000.00 เมตร หนา 0.15 เมตร หรือพื้นที่ไม่น้อยกว่า 25,000.00 ตารางเมตร พิกัด N=16.4950666666666 E=101.9218911111111 N=16.4767788888888 E=101.8998711111111 ตามแบบมาตรฐาน ขององค์การบริหารส่วนจังหวัดชัยภูมิ และมาตรฐานงานทางที่ได้กำหนดไว้	-	6,462,000	-	-	-	ร้อยละ 80 ของประชาชนในเขตพื้นที่ตำบลห้วยยาง อำเภอคอนสาร และตำบลหนองโพนงาม อำเภอเกษตรสมบูรณ์ จังหวัดชัยภูมิ รวมไปถึงผู้ที่สัญจรพื้นที่ใกล้เคียงได้ใช้ถนนเพื่อการขนส่งผลผลิตทางการเกษตรและการสัญจรไป-มา	1. ถนนมีประสิทธิภาพเพิ่มขึ้น 2. การคมนาคมขนส่งทางการเกษตรของประชาชนมีความสะดวกรวดเร็ว และปลอดภัยเพิ่มขึ้น 3. ประชาชนมีคุณภาพในการดำรงชีวิตประจำวันที่ดีขึ้น	อบจ.ชัยภูมิ

แบบ ผ. 02/1

รายละเอียดโครงการพัฒนา

แผนพัฒนาท้องถิ่น (พ.ศ.2561-2565)

สำหรับ โครงการที่เกินศักยภาพขององค์กรปกครองส่วนท้องถิ่น

องค์การบริหารส่วนจังหวัดชัยภูมิ

ก. ยุทธศาสตร์จังหวัดที่ 1 การสร้างความเข้มแข็งทางเศรษฐกิจฐานรากและแข่งขันได้อย่างยั่งยืน

ข. ยุทธศาสตร์การพัฒนาขององค์กรปกครองส่วนท้องถิ่นในเขตจังหวัด ยุทธศาสตร์ที่ 6 การพัฒนาโครงสร้างพื้นฐานเพื่อรองรับการเป็นศูนย์กลางการตลาดและการเชื่อมโยงสู่ประเทศในประชาคมอาเซียน

5. ยุทธศาสตร์การพัฒนาโครงสร้างพื้นฐานและเพิ่มมูลค่าผลผลิตทางการเกษตร

5.9 แผนงานอุตสาหกรรมและการโยธา

ที่	โครงการ	วัตถุประสงค์	เป้าหมาย (ผลผลิตของโครงการ)	งบประมาณ 2561 (บาท)	2562 (บาท)	2563 (บาท)	2564 (บาท)	2565 (บาท)	ตัวชี้วัด (KPI)	ผลที่คาดว่าจะได้รับ	หน่วยงานรับผิดชอบหลัก
		ได้รวดเร็ว ปลอดภัย 3. เพื่อส่งเสริมเกษตรกรผู้ปลูกยางพาราให้ราคายางสูงขึ้น โดยการใช้น้ำยางพาราในการก่อสร้าง									

แบบ ผ. 02/1

รายละเอียดโครงการพัฒนา

แผนพัฒนาท้องถิ่น (พ.ศ.2561-2565)

สำหรับ โครงการที่เกินศักยภาพขององค์กรปกครองส่วนท้องถิ่น

องค์การบริหารส่วนจังหวัดชัยภูมิ

ก. ยุทธศาสตร์จังหวัดที่ 1 การสร้างความเข้มแข็งทางเศรษฐกิจฐานรากและแข่งขันได้อย่างยั่งยืน

ข. ยุทธศาสตร์การพัฒนาขององค์กรปกครองส่วนท้องถิ่นในเขตจังหวัด ยุทธศาสตร์ที่ 6 การพัฒนาโครงสร้างพื้นฐานเพื่อรองรับการเป็นศูนย์กลางการตลาดและการเชื่อมโยงสู่ประเทศในประชาคมอาเซียน

5. ยุทธศาสตร์การพัฒนาโครงสร้างพื้นฐานและเพิ่มมูลค่าผลผลิตทางการเกษตร

5.9 แผนงานอุตสาหกรรมและการโยธา

ที่	โครงการ	วัตถุประสงค์	เป้าหมาย (ผลผลิตของโครงการ)	งบประมาณ 2561 (บาท)	2562 (บาท)	2563 (บาท)	2564 (บาท)	2565 (บาท)	ตัวชี้วัด (KPI)	ผลที่คาดว่าจะได้รับ	หน่วยงานรับผิดชอบหลัก
181	ก่อสร้างถนนดินซีเมนต์ผสมยางพารา (Para Soil Cement) สายทาง บ้านโคกมะตูม หมู่ที่ 7 ตำบลโนนคูณ - บ้านหนองหล่ม หมู่ที่ 10 ตำบลห้วยยาง อำเภอคอนสาร จังหวัดชัยภูมิ	1. เพื่อให้ประชาชนในพื้นที่ตำบลโนนคูณ และตำบลห้วยยาง อำเภอคอนสาร จังหวัดชัยภูมิ ได้ใช้ถนนในการสัญจร ไป-มา ได้สะดวก รวดเร็ว และปลอดภัย 2. เพื่อให้เกษตรกรในพื้นที่ตำบลโนนคูณ และตำบลห้วยยาง อำเภอคอนสาร จังหวัดชัยภูมิ ได้ใช้ถนนในการขนส่งผลผลิตทางการเกษตรออกสู่ท้องตลาดได้รวดเร็ว ปลอดภัย	ลักษณะสายทางเดิมตลอดสายทาง ถนนลูกรัง กว้าง 5.00 - 5.50 เมตร ยาว 9,500.00 เมตร ดำเนินการ ก่อสร้างถนนดินซีเมนต์ผสมยางพารา (Para Soil Cement) ผิวจราจร ขนาดกว้าง 5.00 เมตร ยาว 7,210.00 เมตร หนา 0.15 เมตร หรือพื้นที่ไม่น้อยกว่า 36,050.00 ตารางเมตร พิกัด N=16.5013899999999 E=102.0234011111111 N=16.5020555555555 E=101.9588155555555 ตามแบบมาตรฐาน ขององค์การบริหารส่วนจังหวัดชัยภูมิ และมาตรฐานงานทางที่ได้กำหนดไว้	-	9,121,000	-	-	-	ร้อยละ 80 ของประชาชนในเขตพื้นที่ตำบลโนนคูณ และตำบลห้วยยาง อำเภอคอนสาร จังหวัดชัยภูมิ รวมไปถึงผู้ที่สัญจรพื้นที่ใกล้เคียงได้ใช้ถนนเพื่อการขนส่งผลผลิตทางการเกษตรและการสัญจร ไป-มา	1. ถนนมีประสิทธิภาพเพิ่มขึ้น 2. การคมนาคมขนส่งทางการเกษตรของประชาชนมีความสะดวก รวดเร็ว และปลอดภัยเพิ่มขึ้น 3. ประชาชนมีคุณภาพในการดำรงชีวิตประจำวันที่ดีขึ้น	อบจ.ชัยภูมิ

แบบ ผ. 02/1

รายละเอียดโครงการพัฒนา

แผนพัฒนาท้องถิ่น (พ.ศ.2561-2565)

สำหรับ โครงการที่เกินศักยภาพขององค์กรปกครองส่วนท้องถิ่น

องค์การบริหารส่วนจังหวัดชัยภูมิ

ก. ยุทธศาสตร์จังหวัดที่ 1 การสร้างความเข้มแข็งทางเศรษฐกิจฐานรากและแข่งขันได้อย่างยั่งยืน

ข. ยุทธศาสตร์การพัฒนาขององค์กรปกครองส่วนท้องถิ่นในเขตจังหวัด ยุทธศาสตร์ที่ 6 การพัฒนาโครงสร้างพื้นฐานเพื่อรองรับการเป็นศูนย์กลางการตลาดและการเชื่อมโยงสู่ประเทศในประชาคมอาเซียน

5. ยุทธศาสตร์การพัฒนาโครงสร้างพื้นฐานและเพิ่มมูลค่าผลผลิตทางการเกษตร

5.9 แผนงานอุตสาหกรรมและการโยธา

ที่	โครงการ	วัตถุประสงค์	เป้าหมาย (ผลผลิตของโครงการ)	งบประมาณ 2561 (บาท)	2562 (บาท)	2563 (บาท)	2564 (บาท)	2565 (บาท)	ตัวชี้วัด (KPI)	ผลที่คาดว่าจะได้รับ	หน่วยงานรับผิดชอบหลัก
		3. เพื่อส่งเสริมเกษตรกรผู้ปลูกยางพาราให้ราคายางสูงขึ้น โดยการใช้น้ำยางพาราในการก่อสร้าง									

รายละเอียดโครงการพัฒนา

แบบ ผ. 02/1

แผนพัฒนาท้องถิ่น (พ.ศ.2561-2565)

สำหรับ โครงการที่เกินศักยภาพขององค์กรปกครองส่วนท้องถิ่น

องค์การบริหารส่วนจังหวัดชัยภูมิ

ก. ยุทธศาสตร์จังหวัดที่ 1 การสร้างความเข้มแข็งทางเศรษฐกิจฐานรากและแข่งขันได้อย่างยั่งยืน

ข. ยุทธศาสตร์การพัฒนาขององค์กรปกครองส่วนท้องถิ่นในเขตจังหวัด ยุทธศาสตร์ที่ 6 การพัฒนาโครงสร้างพื้นฐานเพื่อรองรับการเป็นศูนย์กลางการตลาดและการเชื่อมโยงสู่ประเทศในประชาคมอาเซียน

5. ยุทธศาสตร์การพัฒนาโครงสร้างพื้นฐานและเพิ่มมูลค่าผลผลิตทางการเกษตร

5.9 แผนงานอุตสาหกรรมและการโยธา

ที่	โครงการ	วัตถุประสงค์	เป้าหมาย (ผลผลิตของโครงการ)	งบประมาณ 2561 (บาท)	2562 (บาท)	2563 (บาท)	2564 (บาท)	2565 (บาท)	ตัวชี้วัด (KPI)	ผลที่คาดว่าจะได้รับ	หน่วยงานรับผิดชอบหลัก
182	ก่อสร้างถนนดินซีเมนต์ผสมยางพารา (Para Soil Cement) สายทาง ชย.ถ. 1-0107 บ้านวังอ้ายโพธิ์ - บ้านวังใหม่พัฒนา อำเภอเทพสถิต จังหวัดชัยภูมิ	1. เพื่อให้ประชาชนในพื้นที่อำเภอเทพสถิต จังหวัดชัยภูมิ ได้ใช้ถนนในการสัญจร ไป-มา ได้สะดวก รวดเร็ว และปลอดภัย 2. เพื่อให้เกษตรกรในพื้นที่อำเภอเทพสถิต จังหวัดชัยภูมิ ได้ใช้ถนนในการขนส่งผลผลิตทางการเกษตรออกสู่ท้องตลาดได้รวดเร็ว ปลอดภัย 3. เพื่อส่งเสริมเกษตรกรผู้ปลูกยางพาราให้ราคายางสูงขึ้น โดยการใช้น้ำยางพาราในการก่อสร้าง	ลักษณะสายทางเดิมตลอดสายทาง ถนนลูกรัง กว้าง 6.00 - 7.00 เมตร ยาว 8,021.00 เมตร ดำเนินการ ก่อสร้างถนนดินซีเมนต์ผสมยางพารา (Para Soil Cement) ผิวจราจร ขนาดกว้าง 6.00 เมตร ยาว 2,500.00 เมตร หนา 0.15 เมตร หรือพื้นที่ไม่น้อยกว่า 15,000.00 ตารางเมตร พิกัด N=15.5447888888888 E=101.4837077777777 N=15.5650566666666 E=101.4930000000000 ตามแบบมาตรฐาน ขององค์การบริหารส่วนจังหวัดชัยภูมิ และมาตรฐานงานทางที่ได้กำหนดไว้	-	3,817,000	-	-	-	ร้อยละ 80 ของประชาชนในเขตพื้นที่อำเภอเทพสถิต จังหวัดชัยภูมิ รวมไปถึงผู้ที่สัญจรพื้นที่ใกล้เคียงได้ใช้ถนนเพื่อการขนส่งผลผลิตทางการเกษตรและการสัญจร ไป-มา	1. ถนนมีประสิทธิภาพเพิ่มขึ้น 2. การคมนาคมขนส่งทางการเกษตรของประชาชนมีความสะดวกรวดเร็ว และปลอดภัยเพิ่มขึ้น 3. ประชาชนมีคุณภาพในการดำรงชีวิตประจำวันที่ดีขึ้น	อบจ.ชัยภูมิ

รายละเอียดโครงการพัฒนา แบบ ผ. 02/1

แผนพัฒนาท้องถิ่น (พ.ศ.2561-2565)

สำหรับ โครงการที่เกินศักยภาพขององค์กรปกครองส่วนท้องถิ่น

องค์การบริหารส่วนจังหวัดชัยภูมิ

ก. ยุทธศาสตร์จังหวัดที่ 1 การสร้างความเข้มแข็งทางเศรษฐกิจฐานรากและแข่งขันได้อย่างยั่งยืน

ข. ยุทธศาสตร์การพัฒนาขององค์กรปกครองส่วนท้องถิ่นในเขตจังหวัด ยุทธศาสตร์ที่ 6 การพัฒนาโครงสร้างพื้นฐานเพื่อรองรับการเป็นศูนย์กลางการตลาดและการเชื่อมโยงสู่ประเทศในประชาคมอาเซียน

5. ยุทธศาสตร์การพัฒนาโครงสร้างพื้นฐานและเพิ่มมูลค่าผลผลิตทางการเกษตร

5.9 แผนงานอุตสาหกรรมและการโยธา

ที่	โครงการ	วัตถุประสงค์	เป้าหมาย (ผลผลิตของโครงการ)	งบประมาณ 2561 (บาท)	2562 (บาท)	2563 (บาท)	2564 (บาท)	2565 (บาท)	ตัวชี้วัด (KPI)	ผลที่คาดว่าจะได้รับ	หน่วยงานรับผิดชอบหลัก
183	ก่อสร้างถนนดินซีเมนต์ผสมยางพารา (Para Soil Cement) สายทาง บ้านศิลาทอง หมู่ที่ 16 ตำบลบ้านแก้ง - บ้านหัวคูสระ หมู่ที่ 11 ตำบลโคกสะอาด อำเภอภูเขียว จังหวัดชัยภูมิ	1. เพื่อให้ประชาชนในพื้นที่ตำบลบ้านแก้ง และตำบลโคกสะอาด อำเภอภูเขียว จังหวัดชัยภูมิ ได้ใช้ถนนในการสัญจร ไป - มา ได้สะดวกรวดเร็ว และปลอดภัย 2. เพื่อให้เกษตรกรในพื้นที่ตำบลบ้านแก้ง และตำบลโคกสะอาด อำเภอภูเขียว จังหวัดชัยภูมิ ได้ใช้ถนนในการขนส่งผลผลิตทางการเกษตรออกสู่ท้องตลาด ได้รวดเร็วปลอดภัย	ลักษณะสายทางเดิมตลอดสายทาง ถนนลูกรัง กว้าง 6.00 เมตร ยาว 3,000.00 เมตร ดำเนินการ ก่อสร้างถนนดินซีเมนต์ผสมยางพารา (Para Soil Cement) ผิวจราจร ขนาดกว้าง 6.00 เมตร ยาว 3,000.00 เมตร หนา 0.15 เมตร หรือพื้นที่ไม่น้อยกว่า 18,000.00 ตารางเมตร พิกัด N=16.4096200000000 E=102.0566444444444 N=16.4354966666666 E=102.0456722222222 ตามแบบมาตรฐาน ขององค์การบริหารส่วนจังหวัดชัยภูมิ และมาตรฐานงานทางที่ได้กำหนดไว้	-	4,618,000	-	-	-	ร้อยละ 80 ของประชาชนในเขตพื้นที่ตำบลบ้านแก้ง และตำบลโคกสะอาด อำเภอภูเขียว จังหวัดชัยภูมิ รวมไปถึงผู้ที่สัญจรพื้นที่ใกล้เคียงได้ใช้ถนนเพื่อการขนส่งผลผลิตทางการเกษตรและการสัญจร ไป-มา	1. ถนนมีประสิทธิภาพเพิ่มขึ้น 2. การคมนาคมขนส่งทางการเกษตรของประชาชนมีความสะดวกรวดเร็ว และปลอดภัยเพิ่มขึ้น 3. ประชาชนมีคุณภาพในการดำรงชีวิตประจำวันที่ดีขึ้น	อบจ.ชัยภูมิ

แบบ ผ. 02/1

รายละเอียดโครงการพัฒนา

แผนพัฒนาท้องถิ่น (พ.ศ.2561-2565)

สำหรับ โครงการที่เกินศักยภาพขององค์กรปกครองส่วนท้องถิ่น

องค์การบริหารส่วนจังหวัดชัยภูมิ

ก. ยุทธศาสตร์จังหวัดที่ 1 การสร้างความเข้มแข็งทางเศรษฐกิจฐานรากและแข่งขันได้อย่างยั่งยืน

ข. ยุทธศาสตร์การพัฒนาขององค์กรปกครองส่วนท้องถิ่นในเขตจังหวัด ยุทธศาสตร์ที่ 6 การพัฒนาโครงสร้างพื้นฐานเพื่อรองรับการเป็นศูนย์กลางการตลาดและการเชื่อมโยงสู่ประเทศในประชาคมอาเซียน

5. ยุทธศาสตร์การพัฒนาโครงสร้างพื้นฐานและเพิ่มมูลค่าผลผลิตทางการเกษตร

5.9 แผนงานอุตสาหกรรมและการโยธา

ที่	โครงการ	วัตถุประสงค์	เป้าหมาย (ผลผลิตของโครงการ)	งบประมาณ 2561 (บาท)	2562 (บาท)	2563 (บาท)	2564 (บาท)	2565 (บาท)	ตัวชี้วัด (KPI)	ผลที่คาดว่าจะได้รับ	หน่วยงานรับผิดชอบหลัก
		3. เพื่อส่งเสริมเกษตรกรผู้ปลูกยางพาราให้ราคายางสูงขึ้น โดยการใช้น้ำยางพาราในการก่อสร้าง									

รายละเอียดโครงการพัฒนา

แบบ ผ. 02/1

แผนพัฒนาท้องถิ่น (พ.ศ.2561-2565)

สำหรับ โครงการที่เกินศักยภาพขององค์กรปกครองส่วนท้องถิ่น

องค์การบริหารส่วนจังหวัดชัยภูมิ

ก. ยุทธศาสตร์จังหวัดที่ 1 การสร้างความเข้มแข็งทางเศรษฐกิจฐานรากและแข่งขันได้อย่างยั่งยืน

ข. ยุทธศาสตร์การพัฒนาขององค์กรปกครองส่วนท้องถิ่นในเขตจังหวัด ยุทธศาสตร์ที่ 6 การพัฒนาโครงสร้างพื้นฐานเพื่อรองรับการเป็นศูนย์กลางการตลาดและการเชื่อมโยงสู่ประเทศในประชาคมอาเซียน

5. ยุทธศาสตร์การพัฒนาโครงสร้างพื้นฐานและเพิ่มมูลค่าผลผลิตทางการเกษตร

5.9 แผนงานอุตสาหกรรมและการโยธา

ที่	โครงการ	วัตถุประสงค์	เป้าหมาย (ผลผลิตของโครงการ)	งบประมาณ 2561 (บาท)	2562 (บาท)	2563 (บาท)	2564 (บาท)	2565 (บาท)	ตัวชี้วัด (KPI)	ผลที่คาดว่าจะได้รับ	หน่วยงานรับผิดชอบหลัก
184	ก่อสร้างถนนดินซีเมนต์ผสมยางพารา (Para Soil Cement) สายทาง บ้านหนองแวง หมู่ที่ 8 ตำบลโอโล - บ้านบัวพักเกวียน หมู่ที่ 1 ตำบลกวางโจน อำเภอภูเขียว จังหวัดชัยภูมิ	1. เพื่อให้ประชาชนในพื้นที่ตำบลโอโล และตำบลกวางโจน อำเภอภูเขียว จังหวัดชัยภูมิ ได้ใช้ถนนในการสัญจร ไป - มา ได้สะดวก รวดเร็ว และปลอดภัย 2. เพื่อให้เกษตรกรในพื้นที่ตำบลโอโล และตำบลกวางโจน อำเภอภูเขียว จังหวัดชัยภูมิ ได้ใช้ถนนในการขนส่งผลผลิตทางการเกษตรออกสู่ท้องตลาด ได้รวดเร็ว ปลอดภัย	ลักษณะสายทางเดิมตลอดสายทาง ถนนลูกรัง กว้าง 5.00 เมตร ยาว 3,200.00 เมตร ดำเนินการ ก่อสร้างถนนดินซีเมนต์ผสมยางพารา (Para Soil Cement) ผิวจราจร ขนาดกว้าง 5.00 เมตร ยาว 3,200.00 เมตร หนา 0.15 เมตร หรือพื้นที่ไม่น้อยกว่า 16,000.00 ตารางเมตร พิกัด N=16.3210322222222 E=102.1930600000000 N=16.2980977777777 E=102.1767877777777 ตามแบบมาตรฐาน ขององค์การบริหารส่วนจังหวัดชัยภูมิ และมาตรฐานงานทางที่ได้กำหนดไว้	-	4,403,000	-	-	-	ร้อยละ 80 ของประชาชนในเขตพื้นที่ตำบลโอโล และตำบลกวางโจน อำเภอภูเขียว จังหวัดชัยภูมิ รวมไปถึงผู้ที่สัญจรพื้นที่ใกล้เคียงได้ใช้ถนนเพื่อการขนส่งผลผลิตทางการเกษตรและการสัญจร ไป-มา	1. ถนนมีประสิทธิภาพเพิ่มขึ้น 2. การคมนาคมขนส่งทางการเกษตรของประชาชนมีความสะดวก รวดเร็ว และปลอดภัยเพิ่มขึ้น 3. ประชาชนมีคุณภาพในการดำรงชีวิตประจำวันที่ดีขึ้น	อบจ.ชัยภูมิ

แบบ ผ. 02/1

รายละเอียดโครงการพัฒนา

แผนพัฒนาท้องถิ่น (พ.ศ.2561-2565)

สำหรับ โครงการที่เกินศักยภาพขององค์กรปกครองส่วนท้องถิ่น

องค์การบริหารส่วนจังหวัดชัยภูมิ

ก. ยุทธศาสตร์จังหวัดที่ 1 การสร้างความเข้มแข็งทางเศรษฐกิจฐานรากและแข่งขันได้อย่างยั่งยืน

ข. ยุทธศาสตร์การพัฒนาขององค์กรปกครองส่วนท้องถิ่นในเขตจังหวัด ยุทธศาสตร์ที่ 6 การพัฒนาโครงสร้างพื้นฐานเพื่อรองรับการเป็นศูนย์กลางการตลาดและการเชื่อมโยงสู่ประเทศในประชาคมอาเซียน

5. ยุทธศาสตร์การพัฒนาโครงสร้างพื้นฐานและเพิ่มมูลค่าผลผลิตทางการเกษตร

5.9 แผนงานอุตสาหกรรมและการโยธา

ที่	โครงการ	วัตถุประสงค์	เป้าหมาย (ผลผลิตของโครงการ)	งบประมาณ 2561 (บาท)	2562 (บาท)	2563 (บาท)	2564 (บาท)	2565 (บาท)	ตัวชี้วัด (KPI)	ผลที่คาดว่าจะได้รับ	หน่วยงานรับผิดชอบหลัก
		3. เพื่อส่งเสริมเกษตรกรผู้ปลูกยางพาราให้ราคายางสูงขึ้น โดยการใช้น้ำยางพาราในการก่อสร้าง									

แบบ ผ. 02/1

รายละเอียดโครงการพัฒนา

แผนพัฒนาท้องถิ่น (พ.ศ.2561-2565)

สำหรับ โครงการที่เกินศักยภาพขององค์กรปกครองส่วนท้องถิ่น

องค์การบริหารส่วนจังหวัดชัยภูมิ

ก. ยุทธศาสตร์จังหวัดที่ 1 การสร้างความเข้มแข็งทางเศรษฐกิจฐานรากและแข่งขันได้อย่างยั่งยืน

ข. ยุทธศาสตร์การพัฒนาขององค์กรปกครองส่วนท้องถิ่นในเขตจังหวัด ยุทธศาสตร์ที่ 6 การพัฒนาโครงสร้างพื้นฐานเพื่อรองรับการเป็นศูนย์กลางการตลาดและการเชื่อมโยงสู่ประเทศในประชาคมอาเซียน

5. ยุทธศาสตร์การพัฒนาโครงสร้างพื้นฐานและเพิ่มมูลค่าผลผลิตทางการเกษตร

5.9 แผนงานอุตสาหกรรมและการโยธา

ที่	โครงการ	วัตถุประสงค์	เป้าหมาย (ผลผลิตของโครงการ)	งบประมาณ 2561 (บาท)	2562 (บาท)	2563 (บาท)	2564 (บาท)	2565 (บาท)	ตัวชี้วัด (KPI)	ผลที่คาดว่าจะได้รับ	หน่วยงานรับผิดชอบหลัก
185	ก่อสร้างถนนดินซีเมนต์ผสมยางพารา (Para Soil Cement) สายทาง บ้านหนองไผ่ หมู่ที่ 15 ตำบลบ้านกอก อำเภอจัตุรัส - บ้านโกรกตาแป้น หมู่ที่ 2 ตำบลรังงาม อำเภอเนินสง่า จังหวัดชัยภูมิ	1. เพื่อให้ประชาชนในพื้นที่ตำบลบ้านกอก อำเภอจัตุรัส และตำบลรังงาม อำเภอเนินสง่า จังหวัดชัยภูมิ ได้ใช้ถนนในการสัญจร ไป - มา ได้สะดวกรวดเร็ว และปลอดภัย 2. เพื่อให้เกษตรกรในพื้นที่ตำบลบ้านกอก อำเภอจัตุรัส และตำบลรังงาม อำเภอเนินสง่า จังหวัดชัยภูมิ ได้ใช้ถนนในการขนส่งผลผลิตทางการเกษตรออกสู่ท้องตลาด ได้รวดเร็วปลอดภัย	ลักษณะสายทางเดิมตลอดสายทาง ถนนลูกรัง กว้าง 5.00 - 5.50 เมตร ยาว 5,700.00 เมตร ดำเนินการ ก่อสร้างถนนดินซีเมนต์ผสมยางพารา (Para Soil Cement) กม.0+700 - กม.2+665 ผิวจราจร ขนาดกว้าง 5.00 เมตร ยาว 5,700.00 เมตร หนา 0.15 เมตร หรือพื้นที่ไม่น้อยกว่า 28,500.00 ตารางเมตร พิกัด N=15.4532144444444 E=101.9288244444444 N=15.4905988888888 E=101.9491633333333 ตามแบบมาตรฐาน ขององค์การบริหารส่วนจังหวัดชัยภูมิ และมาตรฐานงานทางที่ได้กำหนดไว้	-	7,564,000	-	-	-	ร้อยละ 80 ของประชาชนในเขตพื้นที่ตำบลบ้านกอก อำเภอจัตุรัส และตำบลรังงาม อำเภอเนินสง่า จังหวัดชัยภูมิ รวมไปถึงผู้ที่สัญจรพื้นที่ใกล้เคียงได้ใช้ถนนเพื่อการขนส่งผลผลิตทางการเกษตรและการสัญจรไป-มา	1. ถนนมีประสิทธิภาพเพิ่มขึ้น 2. การคมนาคมขนส่งทางการเกษตรของประชาชนมีความสะดวกรวดเร็ว และปลอดภัยเพิ่มขึ้น 3. ประชาชนมีคุณภาพในการดำรงชีวิตประจำวันที่ดีขึ้น	อบจ.ชัยภูมิ

แบบ ผ. 02/1

รายละเอียดโครงการพัฒนา

แผนพัฒนาท้องถิ่น (พ.ศ.2561-2565)

สำหรับ โครงการที่เกินศักยภาพขององค์กรปกครองส่วนท้องถิ่น

องค์การบริหารส่วนจังหวัดชัยภูมิ

ก. ยุทธศาสตร์จังหวัดที่ 1 การสร้างความเข้มแข็งทางเศรษฐกิจฐานรากและแข่งขันได้อย่างยั่งยืน

ข. ยุทธศาสตร์การพัฒนาขององค์กรปกครองส่วนท้องถิ่นในเขตจังหวัด ยุทธศาสตร์ที่ 6 การพัฒนาโครงสร้างพื้นฐานเพื่อรองรับการเป็นศูนย์กลางการตลาดและการเชื่อมโยงสู่ประเทศในประชาคมอาเซียน

5. ยุทธศาสตร์การพัฒนาโครงสร้างพื้นฐานและเพิ่มมูลค่าผลผลิตทางการเกษตร

5.9 แผนงานอุตสาหกรรมและการโยธา

ที่	โครงการ	วัตถุประสงค์	เป้าหมาย (ผลผลิตของโครงการ)	งบประมาณ 2561 (บาท)	2562 (บาท)	2563 (บาท)	2564 (บาท)	2565 (บาท)	ตัวชี้วัด (KPI)	ผลที่คาดว่าจะได้รับ	หน่วยงานรับผิดชอบหลัก
		3. เพื่อส่งเสริมเกษตรกรผู้ปลูกยางพาราให้ราคายางสูงขึ้น โดยการใช้น้ำยางพาราในการก่อสร้าง									

รายละเอียดโครงการพัฒนา | **แบบ ผ. 02/1**

แผนพัฒนาท้องถิ่น (พ.ศ.2561-2565)

สำหรับ โครงการที่เกินศักยภาพขององค์กรปกครองส่วนท้องถิ่น

องค์การบริหารส่วนจังหวัดชัยภูมิ

ก. ยุทธศาสตร์จังหวัดที่ 1 การสร้างความเข้มแข็งทางเศรษฐกิจฐานรากและแข่งขันได้อย่างยั่งยืน

ข. ยุทธศาสตร์การพัฒนาขององค์กรปกครองส่วนท้องถิ่นในเขตจังหวัด ยุทธศาสตร์ที่ 6 การพัฒนาโครงสร้างพื้นฐานเพื่อรองรับการเป็นศูนย์กลางการตลาดและการเชื่อมโยงสู่ประเทศในประชาคมอาเซียน

5. ยุทธศาสตร์การพัฒนาโครงสร้างพื้นฐานและเพิ่มมูลค่าผลผลิตทางการเกษตร

5.9 แผนงานอุตสาหกรรมและการโยธา

ที่	โครงการ	วัตถุประสงค์	เป้าหมาย (ผลผลิตของโครงการ)	งบประมาณ 2561 (บาท)	2562 (บาท)	2563 (บาท)	2564 (บาท)	2565 (บาท)	ตัวชี้วัด (KPI)	ผลที่คาดว่าจะได้รับ	หน่วยงานรับผิดชอบหลัก
186	ก่อสร้างถนนดินซีเมนต์ผสมยางพารา (Para Soil Cement) สายทาง บ้านหนองเหมือดแอ่ หมู่ที่ 11 ตำบลโคกมั่งงอย - บ้านโสกมูลนาค หมู่ที่ 5 ตำบลห้วยไร่ อำเภอคอนสวรรค์ จังหวัดชัยภูมิ	1. เพื่อให้ประชาชนในพื้นที่ตำบลโคกมั่งงอย และตำบลห้วยไร่ อำเภอคอนสวรรค์ จังหวัดชัยภูมิ ได้ใช้ถนนในการสัญจร ไป - มา ได้สะดวก รวดเร็ว และปลอดภัย 2. เพื่อให้เกษตรกรในพื้นที่ตำบลโคกมั่งงอย และตำบลห้วยไร่ อำเภอคอนสวรรค์ จังหวัดชัยภูมิ ได้ใช้ถนนในการขนส่งผลผลิตทางการเกษตรออกสู่ท้องตลาด ได้รวดเร็ว ปลอดภัย	ลักษณะสายทางเดิมตลอดสายทาง ถนนลูกรัง กว้าง 5.00 เมตร ยาว 700.00 เมตร ดำเนินการ ก่อสร้างถนนดินซีเมนต์ผสมยางพารา (Para Soil Cement) ผิวจราจร ขนาดกว้าง 5.00 เมตร ยาว 700.00 เมตร หนา 0.15 เมตร หรือพื้นที่ไม่น้อยกว่า 3,500.00 ตารางเมตร พิกัด N=15.9675388888888 E=102.2809711111111 N=15.9728766666666 E=102.2771411111111 ตามแบบมาตรฐาน ขององค์การบริหารส่วนจังหวัดชัยภูมิ และมาตรฐานงานทางที่ได้กำหนดไว้	-	907,000	-	-	-	ร้อยละ 80 ของประชาชนในเขตพื้นที่ตำบลโคกมั่งงอย และตำบลห้วยไร่ อำเภอคอนสวรรค์ จังหวัดชัยภูมิรวม ไปถึงผู้ที่สัญจรพื้นที่ใกล้เคียงได้ใช้ถนนเพื่อการขนส่งผลผลิตทางการเกษตรและการสัญจร ไป-มา	1. ถนนมีประสิทธิภาพเพิ่มขึ้น 2. การคมนาคมขนส่งทางการเกษตรของประชาชนมีความสะดวก รวดเร็ว และปลอดภัยเพิ่มขึ้น 3. ประชาชนมีคุณภาพในการดำรงชีวิตประจำวันที่ดีขึ้น	อบจ.ชัยภูมิ

แบบ ผ. 02/1

รายละเอียดโครงการพัฒนา

แผนพัฒนาท้องถิ่น (พ.ศ.2561-2565)

สำหรับ โครงการที่เกินศักยภาพขององค์กรปกครองส่วนท้องถิ่น

องค์การบริหารส่วนจังหวัดชัยภูมิ

ก. ยุทธศาสตร์จังหวัดที่ 1 การสร้างความเข้มแข็งทางเศรษฐกิจฐานรากและแข่งขันได้อย่างยั่งยืน

ข. ยุทธศาสตร์การพัฒนาขององค์กรปกครองส่วนท้องถิ่นในเขตจังหวัด ยุทธศาสตร์ที่ 6 การพัฒนาโครงสร้างพื้นฐานเพื่อรองรับการเป็นศูนย์กลางการตลาดและการเชื่อมโยงสู่ประเทศในประชาคมอาเซียน

5. ยุทธศาสตร์การพัฒนาโครงสร้างพื้นฐานและเพิ่มมูลค่าผลผลิตทางการเกษตร

5.9 แผนงานอุตสาหกรรมและการโยธา

ที่	โครงการ	วัตถุประสงค์	เป้าหมาย (ผลผลิตของโครงการ)	งบประมาณ 2561 (บาท)	2562 (บาท)	2563 (บาท)	2564 (บาท)	2565 (บาท)	ตัวชี้วัด (KPI)	ผลที่คาดว่าจะได้รับ	หน่วยงานรับผิดชอบหลัก
		3. เพื่อส่งเสริมเกษตรกรผู้ปลูกยางพาราให้ราคายางสูงขึ้น โดยการใช้น้ำยางพาราในการก่อสร้าง									

แบบ ผ. 02/1

รายละเอียดโครงการพัฒนา

แผนพัฒนาท้องถิ่น (พ.ศ.2561-2565)

สำหรับ โครงการที่เกินศักยภาพขององค์กรปกครองส่วนท้องถิ่น

องค์การบริหารส่วนจังหวัดชัยภูมิ

ก. ยุทธศาสตร์จังหวัดที่ 1 การสร้างความเข้มแข็งทางเศรษฐกิจฐานรากและแข่งขันได้อย่างยั่งยืน

ข. ยุทธศาสตร์การพัฒนาขององค์กรปกครองส่วนท้องถิ่นในเขตจังหวัด ยุทธศาสตร์ที่ 6 การพัฒนาโครงสร้างพื้นฐานเพื่อรองรับการเป็นศูนย์กลางการตลาดและการเชื่อมโยงสู่ประเทศในประชาคมอาเซียน

5. ยุทธศาสตร์การพัฒนาโครงสร้างพื้นฐานและเพิ่มมูลค่าผลผลิตทางการเกษตร

5.9 แผนงานอุตสาหกรรมและการโยธา

ที่	โครงการ	วัตถุประสงค์	เป้าหมาย (ผลผลิตของโครงการ)	งบประมาณ 2561 (บาท)	2562 (บาท)	2563 (บาท)	2564 (บาท)	2565 (บาท)	ตัวชี้วัด (KPI)	ผลที่คาดว่าจะได้รับ	หน่วยงานรับผิดชอบหลัก
187	ก่อสร้างถนนดินซีเมนต์ผสมยางพารา (Para Soil Cement) สายทาง บ้านหนองหญ้าขาว หมู่ที่ 4 ตำบลช่องสามหมอ - บ้านหนองเม็ก หมู่ที่ 9 ตำบลโคกมั่งงอย อำเภอคอนสวรรค์ จังหวัดชัยภูมิ	1. เพื่อให้ประชาชนในพื้นที่ตำบลช่องสามหมอ และตำบลโคกมั่งงอย อำเภอคอนสวรรค์ จังหวัดชัยภูมิ ได้ใช้ถนนในการสัญจร ไป - มา ได้สะดวก รวดเร็ว และปลอดภัย 2. เพื่อให้เกษตรกรในพื้นที่ตำบลช่องสามหมอ และตำบลโคกมั่งงอย อำเภอคอนสวรรค์ จังหวัดชัยภูมิ ได้ใช้ถนนในการขนส่งผลผลิตทางการเกษตรออกสู่ท้องตลาด ได้รวดเร็ว ปลอดภัย	ลักษณะสายทางเดิมตลอดสายทาง ถนนลูกรัง กว้าง 5.00 เมตร ยาว 2,000.00 เมตร ดำเนินการ ก่อสร้างถนนดินซีเมนต์ผสมยางพารา (Para Soil Cement) ผิวจราจร ขนาดกว้าง 5.00 เมตร ยาว 2,000.00 เมตร หนา 0.15 เมตร หรือพื้นที่ไม่น้อยกว่า 10,000.00 ตารางเมตร พิกัด N=16.0105533333333 E=102.2933333333333 N=15.9944611111111 E=102.2911766666666 ตามแบบมาตรฐาน ขององค์การบริหารส่วนจังหวัดชัยภูมิ และมาตรฐานงานทางที่ได้กำหนดไว้	-	2,618,000	-	-	-	ร้อยละ 80 ของประชาชนในเขตพื้นที่ตำบลช่องสามหมอ และตำบลโคกมั่งงอย อำเภอคอนสวรรค์ จังหวัดชัยภูมิ รวมไปถึงผู้ที่สัญจรพื้นที่ใกล้เคียงได้ใช้ถนนเพื่อการขนส่งผลผลิตทางการเกษตรและการสัญจรไป-มา	1. ถนนมีประสิทธิภาพเพิ่มขึ้น 2. การคมนาคมขนส่งทางการเกษตรของประชาชนมีความสะดวก รวดเร็ว และปลอดภัยเพิ่มขึ้น 3. ประชาชนมีคุณภาพในการดำรงชีวิตประจำวันที่ดีขึ้น	อบจ.ชัยภูมิ

แบบ ผ. 02/1

รายละเอียดโครงการพัฒนา

แผนพัฒนาท้องถิ่น (พ.ศ.2561-2565)

สำหรับ โครงการที่เกินศักยภาพขององค์กรปกครองส่วนท้องถิ่น

องค์การบริหารส่วนจังหวัดชัยภูมิ

ก. ยุทธศาสตร์จังหวัดที่ 1 การสร้างความเข้มแข็งทางเศรษฐกิจฐานรากและแข่งขันได้อย่างยั่งยืน

ข. ยุทธศาสตร์การพัฒนาขององค์กรปกครองส่วนท้องถิ่นในเขตจังหวัด ยุทธศาสตร์ที่ 6 การพัฒนาโครงสร้างพื้นฐานเพื่อรองรับการเป็นศูนย์กลางการตลาดและการเชื่อมโยงสู่ประเทศในประชาคมอาเซียน

5. ยุทธศาสตร์การพัฒนาโครงสร้างพื้นฐานและเพิ่มมูลค่าผลผลิตทางการเกษตร

5.9 แผนงานอุตสาหกรรมและการโยธา

ที่	โครงการ	วัตถุประสงค์	เป้าหมาย (ผลผลิตของโครงการ)	งบประมาณ 2561 (บาท)	2562 (บาท)	2563 (บาท)	2564 (บาท)	2565 (บาท)	ตัวชี้วัด (KPI)	ผลที่คาดว่าจะได้รับ	หน่วยงานรับผิดชอบหลัก
		3. เพื่อส่งเสริมเกษตรกรผู้ปลูกยางพาราให้ราคายางสูงขึ้น โดยการใช้น้ำยางพาราในการก่อสร้าง									

รายละเอียดโครงการพัฒนา

แบบ ผ. 02/1

แผนพัฒนาท้องถิ่น (พ.ศ.2561-2565)

สำหรับ โครงการที่เกินศักยภาพขององค์กรปกครองส่วนท้องถิ่น

องค์การบริหารส่วนจังหวัดชัยภูมิ

ก. ยุทธศาสตร์จังหวัดที่ 1 การสร้างความเข้มแข็งทางเศรษฐกิจฐานรากและแข่งขันได้อย่างยั่งยืน

ข. ยุทธศาสตร์การพัฒนาขององค์กรปกครองส่วนท้องถิ่นในเขตจังหวัด ยุทธศาสตร์ที่ 6 การพัฒนาโครงสร้างพื้นฐานเพื่อรองรับการเป็นศูนย์กลางการตลาดและการเชื่อมโยงสู่ประเทศในประชาคมอาเซียน

5. ยุทธศาสตร์การพัฒนาโครงสร้างพื้นฐานและเพิ่มมูลค่าผลผลิตทางการเกษตร

5.9 แผนงานอุตสาหกรรมและการโยธา

ที่	โครงการ	วัตถุประสงค์	เป้าหมาย (ผลผลิตของโครงการ)	งบประมาณ 2561 (บาท)	2562 (บาท)	2563 (บาท)	2564 (บาท)	2565 (บาท)	ตัวชี้วัด (KPI)	ผลที่คาดว่าจะได้รับ	หน่วยงานรับผิดชอบหลัก
188	ก่อสร้างถนนดินซีเมนต์ผสมยางพารา (Para Soil Cement) สายทาง บ้านหนองเหมือดแอ่ หมู่ที่ 11 ตำบลโคกมั่งงอย - บ้านสายบัวแดง หมู่ที่ 6 ตำบลช่องสามหมอ อำเภอคอนสวรรค์ จังหวัดชัยภูมิ	1. เพื่อให้ประชาชนในพื้นที่ตำบลโคกมั่งงอย และตำบลช่องสามหมอ อำเภอคอนสวรรค์ จังหวัดชัยภูมิ ได้ใช้ถนนในการสัญจร ไป - มา ได้สะดวกรวดเร็ว และปลอดภัย 2. เพื่อให้เกษตรกรในพื้นที่ตำบลโคกมั่งงอย และตำบลช่องสามหมอ อำเภอคอนสวรรค์ จังหวัดชัยภูมิ ได้ใช้ถนนในการขนส่งผลผลิตทางการเกษตรออกสู่ท้องตลาด ได้รวดเร็วปลอดภัย	ลักษณะสายทางเดิมตลอดสายทางถนนลูกรัง กว้าง 4.00 เมตร ยาว 1,700.00 เมตร ดำเนินการ ก่อสร้างถนนดินซีเมนต์ผสมยางพารา (Para Soil Cement) ผิวจราจร ขนาดกว้าง 4.00 เมตร ยาว 1,700.00 เมตร หนา 0.15 เมตร หรือพื้นที่ไม่น้อยกว่า 6,800.00 ตารางเมตร พิกัด N=15.9712200000000 E=102.2874744444444 N=15.9854266666666 E=102.2899122222222 ตามแบบมาตรฐาน ขององค์การบริหารส่วนจังหวัดชัยภูมิ และมาตรฐานงานทางที่ได้กำหนดไว้	-	1,760,000	-	-	-	ร้อยละ 80 ของประชาชนในเขตพื้นที่ตำบลโคกมั่งงอย และตำบลช่องสามหมอ อำเภอคอนสวรรค์ จังหวัดชัยภูมิ รวมไปถึงผู้ที่สัญจรพื้นที่ใกล้เคียงได้ใช้ถนนเพื่อการขนส่งผลผลิตทางการเกษตรและการสัญจรไป-มา	1. ถนนมีประสิทธิภาพเพิ่มขึ้น 2. การคมนาคมขนส่งทางการเกษตรของประชาชนมีความสะดวกรวดเร็ว และปลอดภัยเพิ่มขึ้น 3. ประชาชนมีคุณภาพในการดำรงชีวิตประจำวันที่ดีขึ้น	อบจ.ชัยภูมิ

แบบ ผ. 02/1

รายละเอียดโครงการพัฒนา

แผนพัฒนาท้องถิ่น (พ.ศ.2561-2565)

สำหรับ โครงการที่เกินศักยภาพขององค์กรปกครองส่วนท้องถิ่น

องค์การบริหารส่วนจังหวัดชัยภูมิ

ก. ยุทธศาสตร์จังหวัดที่ 1 การสร้างความเข้มแข็งทางเศรษฐกิจฐานรากและแข่งขันได้อย่างยั่งยืน

ข. ยุทธศาสตร์การพัฒนาขององค์กรปกครองส่วนท้องถิ่นในเขตจังหวัด ยุทธศาสตร์ที่ 6 การพัฒนาโครงสร้างพื้นฐานเพื่อรองรับการเป็นศูนย์กลางการตลาดและการเชื่อมโยงสู่ประเทศในประชาคมอาเซียน

5. ยุทธศาสตร์การพัฒนาโครงสร้างพื้นฐานและเพิ่มมูลค่าผลผลิตทางการเกษตร

5.9 แผนงานอุตสาหกรรมและการโยธา

ที่	โครงการ	วัตถุประสงค์	เป้าหมาย (ผลผลิตของโครงการ)	งบประมาณ 2561 (บาท)	2562 (บาท)	2563 (บาท)	2564 (บาท)	2565 (บาท)	ตัวชี้วัด (KPI)	ผลที่คาดว่าจะได้รับ	หน่วยงานรับผิดชอบหลัก
		3. เพื่อส่งเสริมเกษตรกรผู้ปลูกยางพาราให้ราคายางสูงขึ้น โดยการใช้น้ำยางพาราในการก่อสร้าง									

แบบ ผ. 02/1

รายละเอียดโครงการพัฒนา

แผนพัฒนาท้องถิ่น (พ.ศ.2561-2565)

สำหรับ โครงการที่เกินศักยภาพขององค์กรปกครองส่วนท้องถิ่น

องค์การบริหารส่วนจังหวัดชัยภูมิ

ก. ยุทธศาสตร์จังหวัดที่ 1 การสร้างความเข้มแข็งทางเศรษฐกิจฐานรากและแข่งขันได้อย่างยั่งยืน

ข. ยุทธศาสตร์การพัฒนาขององค์กรปกครองส่วนท้องถิ่นในเขตจังหวัด ยุทธศาสตร์ที่ 6 การพัฒนาโครงสร้างพื้นฐานเพื่อรองรับการเป็นศูนย์กลางการตลาดและการเชื่อมโยงสู่ประเทศในประชาคมอาเซียน

5. ยุทธศาสตร์การพัฒนาโครงสร้างพื้นฐานและเพิ่มมูลค่าผลผลิตทางการเกษตร

5.9 แผนงานอุตสาหกรรมและการโยธา

ที่	โครงการ	วัตถุประสงค์	เป้าหมาย (ผลผลิตของโครงการ)	งบประมาณ 2561 (บาท)	2562 (บาท)	2563 (บาท)	2564 (บาท)	2565 (บาท)	ตัวชี้วัด (KPI)	ผลที่คาดว่าจะได้รับ	หน่วยงานรับผิดชอบหลัก
189	ก่อสร้างถนนดินซีเมนต์ผสมยางพารา (Para Soil Cement) สายทาง บ้านกองสี หมู่ที่ 14 ตำบลหนองสังข์ อำเภอแก้งคร้อ - บ้านหนองดินดำ หมู่ที่ 8 ตำบลหนองคู อำเภอบ้านแท่น จังหวัดชัยภูมิ	1. เพื่อให้ประชาชนในพื้นที่ตำบลหนองสังข์ อำเภอแก้งคร้อ และตำบลหนองคู อำเภอบ้านแท่น จังหวัดชัยภูมิ ได้ใช้ถนนในการสัญจร ไป - มา ได้สะดวก รวดเร็ว และปลอดภัย 2. เพื่อให้เกษตรกรในพื้นที่ตำบลหนองสังข์ อำเภอแก้งคร้อ และตำบลหนองคู อำเภอบ้านแท่น จังหวัดชัยภูมิ ได้ใช้ถนนในการขนส่งผลผลิตทางการเกษตรออกสู่ท้องตลาดได้รวดเร็ว ปลอดภัย	ลักษณะสายทางเดิมตลอดสายทาง ถนนลูกรัง กว้าง 6.00 เมตร ยาว 2,400.00 เมตร ดำเนินการ ก่อสร้างถนนดินซีเมนต์ผสมยางพารา (Para Soil Cement) ผิวจราจร ขนาดกว้าง 6.00 เมตร ยาว 2,400.00 เมตร หนา 0.15 เมตร หรือพื้นที่ไม่น้อยกว่า 14,400.00 ตารางเมตร พิกัด N=16.2671388888888 E=102.3812666666666 N=16.2596666666666 E=102.4052699999999 ตามแบบมาตรฐาน ขององค์การบริหารส่วนจังหวัดชัยภูมิ และมาตรฐานงานทางที่ได้กำหนดไว้	-	3,660,000	-	-	-	ร้อยละ 80 ของประชาชนในเขตพื้นที่ตำบลหนองสังข์ อำเภอแก้งคร้อ และตำบลหนองคู อำเภอบ้านแท่น จังหวัดชัยภูมิ รวมไปถึงผู้ที่สัญจรพื้นที่ใกล้เคียงได้ใช้ถนนเพื่อการขนส่งผลผลิตทางการเกษตรและการสัญจรไป-มา	1. ถนนมีประสิทธิภาพเพิ่มขึ้น 2. การคมนาคมขนส่งทางการเกษตรของประชาชนมีความสะดวกรวดเร็ว และปลอดภัยเพิ่มขึ้น 3. ประชาชนมีคุณภาพในการดำรงชีวิตประจำวันที่ดีขึ้น	อบจ.ชัยภูมิ

แบบ ผ. 02/1

รายละเอียดโครงการพัฒนา

แผนพัฒนาท้องถิ่น (พ.ศ.2561-2565)

สำหรับ โครงการที่เกินศักยภาพขององค์กรปกครองส่วนท้องถิ่น

องค์การบริหารส่วนจังหวัดชัยภูมิ

ก. ยุทธศาสตร์จังหวัดที่ 1 การสร้างความเข้มแข็งทางเศรษฐกิจฐานรากและแข่งขันได้อย่างยั่งยืน

ข. ยุทธศาสตร์การพัฒนาขององค์กรปกครองส่วนท้องถิ่นในเขตจังหวัด ยุทธศาสตร์ที่ 6 การพัฒนาโครงสร้างพื้นฐานเพื่อรองรับการเป็นศูนย์กลางการตลาดและการเชื่อมโยงสู่ประเทศในประชาคมอาเซียน

5. ยุทธศาสตร์การพัฒนาโครงสร้างพื้นฐานและเพิ่มมูลค่าผลผลิตทางการเกษตร

5.9 แผนงานอุตสาหกรรมและการโยธา

ที่	โครงการ	วัตถุประสงค์	เป้าหมาย (ผลผลิตของโครงการ)	งบประมาณ 2561 (บาท)	2562 (บาท)	2563 (บาท)	2564 (บาท)	2565 (บาท)	ตัวชี้วัด (KPI)	ผลที่คาดว่าจะได้รับ	หน่วยงานรับผิดชอบหลัก
		3. เพื่อส่งเสริมเกษตรกรผู้ปลูกยางพาราให้ราคายางสูงขึ้น โดยการใช้น้ำยางพาราในการก่อสร้าง									

รายละเอียดโครงการพัฒนา

แบบ ผ. 02/1

แผนพัฒนาท้องถิ่น (พ.ศ.2561-2565)

สำหรับ โครงการที่เกินศักยภาพขององค์กรปกครองส่วนท้องถิ่น

องค์การบริหารส่วนจังหวัดชัยภูมิ

ก. ยุทธศาสตร์จังหวัดที่ 1 การสร้างความเข้มแข็งทางเศรษฐกิจฐานรากและแข่งขันได้อย่างยั่งยืน

ข. ยุทธศาสตร์การพัฒนาขององค์กรปกครองส่วนท้องถิ่นในเขตจังหวัดชัยภูมิ ยุทธศาสตร์ที่ 6 การพัฒนาโครงสร้างพื้นฐานเพื่อรองรับการเป็นศูนย์กลางการตลาดและการเชื่อมโยงสู่ประเทศในประชาคมอาเซียน

5. ยุทธศาสตร์การพัฒนาโครงสร้างพื้นฐานและเพิ่มมูลค่าผลผลิตทางการเกษตร

5.9 แผนงานอุตสาหกรรมและการโยธา

ที่	โครงการ	วัตถุประสงค์	เป้าหมาย (ผลผลิตของโครงการ)	งบประมาณ 2561 (บาท)	2562 (บาท)	2563 (บาท)	2564 (บาท)	2565 (บาท)	ตัวชี้วัด (KPI)	ผลที่คาดว่าจะได้รับ	หน่วยงานรับผิดชอบหลัก
190	ปรับปรุงถนนลงหินคลุกเชื่อมหมู่ที่ 16 บ้านหนองกระโจม เชื่อมกับบ้านหินราง ต.ห้วยยายจิ๋ว จ.ชัยภูมิ	เพื่อประชาชนมีความสะดวกในการคมนาคม	ระยะทาง 3 กิโลเมตร พิกัดจุดเริ่มต้น N1710928 E7605564 พิกัดจุดสิ้นสุด N17112331 E766296	1,900,000	-	-	-	-	ร้อยละ 80 ของประชาชนได้รับความสะดวกในสัญจร	ประชาชนได้รับความสะดวกในการสัญจร	อบต.วะตะแบก อ.เทพสถิต
192	ซ่อมแซมถนนหินคลุกเข้าหมู่บ้าน หมู่ที่ 12 (จากบ้านหินราง ถึงบ้านหนองกระโจม) ต.วะตะแบก	เพื่อประชาชนมีความสะดวกในการคมนาคม	ระยะทาง 3 กิโลเมตร พิกัดจุดเริ่มต้น N 17112331 E766296 พิกัดจุดสิ้นสุด N 1710928 E760564	-	1,900,000	-	-	-	ร้อยละ 80 ของประชาชนได้รับความสะดวกในการสัญจร	ประชาชนได้รับความสะดวกในการสัญจร	อบต.วะตะแบก อ.เทพสถิต
193	ปรับปรุงผิวทางแอสฟัสท์ติกจากบริเวณหน้าโรงเรียนบ้านน้ำพุปางวัว - สี่แยกร่มม่วง ต.คอนสาร อ.คอนสาร จ.ชัยภูมิ	เพื่ออำนวยความสะดวกในการคมนาคม สำหรับประชาชนที่สัญจรไปมา	ปรับปรุงผิวทางแอสฟัสท์ติกคอนกรีต สายทางหลวง 12 คอนสาร กว้าง 6.00 ยาว 0.950 กิโลเมตร พิกัดเริ่มต้น N = 18125 ,E = 812009 พิกัดจุดสิ้นสุด N = 180326, E = 812052	2,252,000	2,252,000	2,252,000	2,252,000	-	ร้อยละ 100 ของประชาชนที่มีการคมนาคมสะดวกรวดเร็	ประชาชนในเขตได้รับความสะดวกในการสัญจร	อบต.คอนสาร อ.คอนสาร

รายละเอียดโครงการพัฒนา

แบบ ผ. 02/1

แผนพัฒนาท้องถิ่น (พ.ศ.2561-2565)

สำหรับ โครงการที่เกินศักยภาพขององค์กรปกครองส่วนท้องถิ่น

องค์การบริหารส่วนจังหวัดชัยภูมิ

ก. ยุทธศาสตร์จังหวัดที่ 1 การสร้างความเข้มแข็งทางเศรษฐกิจฐานรากและแข่งขันได้อย่างยั่งยืน

ข. ยุทธศาสตร์การพัฒนาขององค์กรปกครองส่วนท้องถิ่นในเขตจังหวัดชัยภูมิ ยุทธศาสตร์ที่ 6 การพัฒนาโครงสร้างพื้นฐานเพื่อรองรับการเป็นศูนย์กลางการตลาดและการเชื่อมโยงสู่ประเทศในประชาคมอาเซียน

5. ยุทธศาสตร์การพัฒนาโครงสร้างพื้นฐานและเพิ่มมูลค่าผลผลิตทางการเกษตร

5.9 แผนงานอุตสาหกรรมและการโยธา

ที่	โครงการ	วัตถุประสงค์	เป้าหมาย (ผลผลิตของโครงการ)	งบประมาณ 2561 (บาท)	2562 (บาท)	2563 (บาท)	2564 (บาท)	2565 (บาท)	ตัวชี้วัด (KPI)	ผลที่คาดว่าจะได้รับ	หน่วยงานรับผิดชอบหลัก
194	วางท่อคอนกรีต ข้างถนนเส้นน้ำผุดนาเลา	ป้องกันการเกิดอุบัติเหตุมิให้ยานพาหนะตกร่องถนนให้กับประชาชนที่ใช้ถนนในการสัญจรไปมา	วางท่อระบายน้ำคอนกรีตขนาดเส้นผ่าศูนย์กลาง 1.00 เมตร ยาว 1,200.00 เมตร บ่อพักท่อระบายน้ำขนาดเส้นผ่าศูนย์กลาง 1.00 เมตร พร้อมถนนคอนกรีตเสริมเหล็กขนาดกว้าง 2.00 เมตร หนา 0.15 เมตร ยาว 1,400.00 เมตร หรือมีพื้นที่ คสล. ไม่น้อยกว่า 2,800.00 ตารางเมตร พิกัดเริ่มต้น N = 16.600313622369,E = 101.9015565171 พิกัดจุดสิ้นสุด N = 16.591977886847, E = 101.89599305443	9,368,000	-	-	-	-	ร้อยละ 60 ของประชาชนผู้ใช้ถนนมีความพึงพอใจ	ประชาชนมีความปลอดภัยในการเดินทางสัญจรไปมา	อบต.ทุ่งนาเลา อ.คอนสาร

รายละเอียดโครงการพัฒนา | **แบบ ผ. 02/1**

แผนพัฒนาท้องถิ่น (พ.ศ.2561-2565)

สำหรับ โครงการที่เกินศักยภาพขององค์กรปกครองส่วนท้องถิ่น

องค์การบริหารส่วนจังหวัดชัยภูมิ

ก. ยุทธศาสตร์จังหวัดที่ 1 การสร้างความเข้มแข็งทางเศรษฐกิจฐานรากและแข่งขันได้อย่างยั่งยืน

ข. ยุทธศาสตร์การพัฒนาขององค์กรปกครองส่วนท้องถิ่นในเขตจังหวัดชัยภูมิ ยุทธศาสตร์ที่ 6 การพัฒนาโครงสร้างพื้นฐานเพื่อรองรับการเป็นศูนย์กลางการตลาดและการเชื่อมโยงสู่ประเทศในประชาคมอาเซียน

5. ยุทธศาสตร์การพัฒนาโครงสร้างพื้นฐานและเพิ่มมูลค่าผลผลิตทางการเกษตร

5.9 แผนงานอุตสาหกรรมและการโยธา

ที่	โครงการ	วัตถุประสงค์	เป้าหมาย (ผลผลิตของโครงการ)	งบประมาณ 2561 (บาท)	2562 (บาท)	2563 (บาท)	2564 (บาท)	2565 (บาท)	ตัวชี้วัด (KPI)	ผลที่คาดว่าจะได้รับ	หน่วยงานรับผิดชอบหลัก
195	ก่อสร้างรางระบายน้ำสองข้างถนนหมู่ที่ 1 บ้านนาเลา ถึงบล็อกคอนเวิสหมู่ที่ 7 บ้านนาเกาะ	เพื่อให้การระบายน้ำเป็นไปอย่างสะดวกและป้องกันการชำรุดของถนนจากการกัดเซาะของน้ำ	ก่อสร้างรางระบายน้ำขนาดปากกว้าง 0.30 เมตร ลึกไม่น้อยกว่า 0.30 เมตร ยาว 1,160.00 เมตร พิกัดเริ่มต้น N = 16.601980136022,E = 101.89881197668 พิกัดจุดสิ้นสุด N = 16.607099302769,E = 101.89952563982	3,060,000	-	-	-	-	ร้อยละ 60 ของประชาชนมีความพึงพอใจ	การระบายน้ำสะดวกและถนนไม่ชำรุดจากการกัดเซาะของน้ำ	อบต.ทุ่งนาเลา อ.คอนสาร
196	ก่อสร้างถนนคอนกรีตเสริมเหล็ก ม.2 บ้านชำชมภู ต.ทุ่งนาเลา - ถนนบ้านปากช่อง ม.11 ต.ห้วยยาง อ.คอนสาร จ.ชัยภูมิ	ประชาชนมีเส้นทางคมนาคมในการสัญจรได้สะดวกยิ่งขึ้นและลดระยะเวลาในการเดินทางสัญจรไปมาของประชาชนทั้งสองตำบล	ก่อสร้างถนน คสล. กว้าง 4.00 เมตร ยาว 500.00 เมตร หนา 0.05 เมตร หรือมีพื้นที่ผิวจราจรไม่น้อยกว่า 2,000.00 ตารางเมตร และมีไหล่ทางหินคลุกไม่น้อยกว่า 150.00 ลูกบาศก์เมตร	2,823,000	-	-	-	-	ร้อยละ 60 ของประชาชนผู้ใช้ถนนมีความพึงพอใจ	เส้นทางคมนาคมเพิ่มขึ้น ประชาชนได้รับความสะดวก รวดเร็ว ในการเดินทางสัญจรไปมา	อบต.ทุ่งนาเลา อ.คอนสาร

รายละเอียดโครงการพัฒนา

แบบ ผ. 02/1

แผนพัฒนาท้องถิ่น (พ.ศ.2561-2565)

สำหรับ โครงการที่เกินศักยภาพขององค์กรปกครองส่วนท้องถิ่น

องค์การบริหารส่วนจังหวัดชัยภูมิ

ก. ยุทธศาสตร์จังหวัดที่ 1 การสร้างความเข้มแข็งทางเศรษฐกิจฐานรากและแข่งขันได้อย่างยั่งยืน

ข. ยุทธศาสตร์การพัฒนาขององค์กรปกครองส่วนท้องถิ่นในเขตจังหวัดชัยภูมิ ยุทธศาสตร์ที่ 6 การพัฒนาโครงสร้างพื้นฐานเพื่อรองรับการเป็นศูนย์กลางการตลาดและการเชื่อมโยงสู่ประเทศในประชาคมอาเซียน

5. ยุทธศาสตร์การพัฒนาโครงสร้างพื้นฐานและเพิ่มมูลค่าผลผลิตทางการเกษตร

5.9 แผนงานอุตสาหกรรมและการโยธา

ที่	โครงการ	วัตถุประสงค์	เป้าหมาย (ผลผลิตของโครงการ)	งบประมาณ 2561 (บาท)	2562 (บาท)	2563 (บาท)	2564 (บาท)	2565 (บาท)	ตัวชี้วัด (KPI)	ผลที่คาดว่าจะได้รับ	หน่วยงานรับผิดชอบหลัก
197	ก่อสร้าง ถนน คสล. หมู่ที่ 11 บ้านวังปลาก้วน ต.ทุ่งนาเลา อ.คอนสาร จ.ชัยภูมิ	ประชาชนมีเส้นทางคมนาคมในการสัญจรได้สะดวกยิ่งขึ้น	พิกัดเริ่มต้น N = 16.57636554325223,E = 101.90186633252 พิกัดจุดสิ้นสุด N = 16.607099302769,E = 101.89952563982 ถนน คสล.กว้าง 4.00 เมตร ยาว 1,000.00 เมตร หนา 0.15 เมตร หรือมีพื้นที่ผิวจราจรคอนกรีตไม่น้อยกว่า 4,000.00 ตารางเมตร และมีไหล่ทางหินคลุกไม่น้อยกว่า 150.00 ลูกบาศก์เมตร พิกัดเริ่มต้น N = 16.37844451006,E = 101.84810864242 พิกัดจุดสิ้นสุด N = 16.577910000739,E = 101.84089034477	4,213,000	-	-	-	-	ร้อยละ 60 ของประชาชนผู้ใช้ถนนมีความพึงพอใจ	ประชาชนได้รับความสะดวก รวดเร็ว ปลอดภัย และลดอุบัติเหตุในการใช้เส้นทางสัญจรไปมา	อบต.ทุ่งนาเลา อ.คอนสาร

รายละเอียดโครงการพัฒนา

แบบ ผ. 02/1

แผนพัฒนาท้องถิ่น (พ.ศ.2561-2565)

สำหรับ โครงการที่เกินศักยภาพขององค์กรปกครองส่วนท้องถิ่น

องค์การบริหารส่วนจังหวัดชัยภูมิ

ก. ยุทธศาสตร์จังหวัดที่ 1 การสร้างความเข้มแข็งทางเศรษฐกิจฐานรากและแข่งขันได้อย่างยั่งยืน

ข. ยุทธศาสตร์การพัฒนาขององค์กรปกครองส่วนท้องถิ่นในเขตจังหวัดชัยภูมิ ยุทธศาสตร์ที่ 6 การพัฒนาโครงสร้างพื้นฐานเพื่อรองรับการเป็นศูนย์กลางการตลาดและการเชื่อมโยงสู่ประเทศในประชาคมอาเซียน

5. ยุทธศาสตร์การพัฒนาโครงสร้างพื้นฐานและเพิ่มมูลค่าผลผลิตทางการเกษตร

5.9 แผนงานอุตสาหกรรมและการโยธา

ที่	โครงการ	วัตถุประสงค์	เป้าหมาย (ผลผลิตของโครงการ)	งบประมาณ 2561 (บาท)	2562 (บาท)	2563 (บาท)	2564 (บาท)	2565 (บาท)	ตัวชี้วัด (KPI)	ผลที่คาดว่าจะได้รับ	หน่วยงานรับผิดชอบหลัก
198	ก่อสร้างถนน คสล. หมู่ที่ 8 บ้านนาวงเดือน (ทางเข้าวัดป่านาวงเดือน)	ประชาชนมีเส้นทางคมนาคมในการสัญจรได้สะดวกยิ่งขึ้น	ก่อสร้างถนน คสล. กว้าง 4.00 เมตร ยาว 500.00 เมตร หนา 0.15 เมตร หรือมีพื้นที่ผิวจราจรคอนกรีตไม่น้อยกว่า 2,000.00 ตารางเมตร และมีหินคลุกไม่น้อยกว่า 75.00 ลูกบาศก์เมตร พิกัดเริ่มต้น N = 16.586264114591,E = 101.921164959560 พิกัดจุดสิ้นสุด N = 16.5922638988726,E = 101.92137504875	1,413,000	-	-	-	-	ร้อยละ 60 ของประชาชนผู้ใช้ถนนมีความพึงพอใจ	ประชาชนได้รับความสะดวก รวดเร็วในการใช้เส้นทางสัญจร	อบต.ทุ่งนาเลา อ.คอนสาร
199	ก่อสร้างถนน คสล. สายโนนคูณ หมู่ที่ 1 ต.โนนคูณ - บ้านหนองหล่ม หมู่ที่ 10 ต.ห้วยยาง อ.คอนสาร จ.ชัยภูมิ	เพื่อประชาชนได้ใช้เส้นทางในการคมนาคมขนส่งได้สะดวกรวดเร็ว	ก่อสร้างถนน คสล.กว้างเฉลี่ย 5.00 เมตร ยาวเฉลี่ย 2,400.00 เมตร หนา 0.15 ตามแบบ อบต.โนนคูณกำหนด	6,500,000	6,500,000	6,500,000	6,500,000	-	ร้อยละ 80 ของประชากรภายในหมู่บ้านมีถนนใช้ในชีวิตประจำวัน	ประชาชนมีเส้นทางคมนาคมที่สะสดวกรวดเร็ว	อบต.โนนคูณ อ.คอนสาร

รายละเอียดโครงการพัฒนา

แบบ ผ. 02/1

แผนพัฒนาท้องถิ่น (พ.ศ.2561-2565)

สำหรับ โครงการที่เกินศักยภาพขององค์กรปกครองส่วนท้องถิ่น

องค์การบริหารส่วนจังหวัดชัยภูมิ

ก. ยุทธศาสตร์จังหวัดที่ 1 การสร้างความเข้มแข็งทางเศรษฐกิจฐานรากและแข่งขันได้อย่างยั่งยืน

ข. ยุทธศาสตร์การพัฒนาขององค์กรปกครองส่วนท้องถิ่นในเขตจังหวัดชัยภูมิ ยุทธศาสตร์ที่ 6 การพัฒนาโครงสร้างพื้นฐานเพื่อรองรับการเป็นศูนย์กลางการตลาดและการเชื่อมโยงสู่ประเทศในประชาคมอาเซียน

5. ยุทธศาสตร์การพัฒนาโครงสร้างพื้นฐานและเพิ่มมูลค่าผลผลิตทางการเกษตร

5.9 แผนงานอุตสาหกรรมและการโยธา

ที่	โครงการ	วัตถุประสงค์	เป้าหมาย (ผลผลิตของโครงการ)	งบประมาณ 2561 (บาท)	2562 (บาท)	2563 (บาท)	2564 (บาท)	2565 (บาท)	ตัวชี้วัด (KPI)	ผลที่คาดว่าจะได้รับ	หน่วยงานรับผิดชอบหลัก
200	วางท่อ AC ส่งน้ำพลังงานไฟฟ้าสายโรงอิฐ - หนองกอไผ่ หมู่ที่ 11	เพื่อให้เกษตรกรมีน้ำใช้ในการทำการเกษตรอย่างทั่วถึง	พิกัดเริ่มต้น N = 16.50138710,E 102.0232825 พิกัดจุดสิ้นสุด N = 16.49854596,E = 102.0007469 วางท่อ AC ส่งน้ำพลังงานไฟฟ้า ขนาด Ø 300 มิลลิเมตร ยาว 2,330.00 ม.ตามแบบ อบต.โนนคูณ กำหนด	2,980,000	2,980,000	2,980,000	2,980,000	-	ร้อยละ 80 ของประชากรมีน้ำใช้	ประชาชนในพื้นที่มีน้ำใช้เพื่อการทำการเกษตร	อบต.โนนคูณ อ.คอนสาร
201	ปรับปรุงผิวทางแอสฟัสท์ติกคอนกรีต จากบ้านเชิงใต้ - คลองนา ต.คอนสาร อ.คอนสาร จ.ชัยภูมิ	เพื่ออำนวยความสะดวกในการคมนาคม สำหรับประชาชนที่สัญจรไปมา	พิกัดเริ่มต้น N = 16.478492 E = 102.0200145 พิกัดจุดสิ้นสุด N = 16.4579539 E = 102.0213225 ปรับปรุงผิวทางแอสฟัสท์ติกคอนกรีต หมู่ที่ 4 บ้านเชิงใต้ - คลองนา กว้าง 5.00 เมตร ยาว 0.920.00 กิโลเมตร	1,644,000	1,644,000	1,644,000	1,644,000	-	ร้อยละ 80 ของประชาชนที่มีการคมนาคม สะดวกรวดเร็	ประชาชนในเขตได้รับความสะดวกในการสัญจร	อบต.คอนสาร อ.คอนสาร

รายละเอียดโครงการพัฒนา

แบบ ผ. 02/1

แผนพัฒนาท้องถิ่น (พ.ศ.2561-2565)

สำหรับ โครงการที่เกินศักยภาพขององค์กรปกครองส่วนท้องถิ่น

องค์การบริหารส่วนจังหวัดชัยภูมิ

ก. ยุทธศาสตร์จังหวัดที่ 1 การสร้างความเข้มแข็งทางเศรษฐกิจฐานรากและแข่งขันได้อย่างยั่งยืน

ข. ยุทธศาสตร์การพัฒนาขององค์กรปกครองส่วนท้องถิ่นในเขตจังหวัดชัยภูมิ ยุทธศาสตร์ที่ 6 การพัฒนาโครงสร้างพื้นฐานเพื่อรองรับการเป็นศูนย์กลางการตลาดและการเชื่อมโยงสู่ประเทศในประชาคมอาเซียน

5. ยุทธศาสตร์การพัฒนาโครงสร้างพื้นฐานและเพิ่มมูลค่าผลผลิตทางการเกษตร

5.9 แผนงานอุตสาหกรรมและการโยธา

ที่	โครงการ	วัตถุประสงค์	เป้าหมาย (ผลผลิตของโครงการ)	งบประมาณ 2561 (บาท)	2562 (บาท)	2563 (บาท)	2564 (บาท)	2565 (บาท)	ตัวชี้วัด (KPI)	ผลที่คาดว่าจะได้รับ	หน่วยงานรับผิดชอบหลัก
202	ปรับปรุงผิวทางแอสฟัสท์ติกคอนกรีต จากหมู่ที่ 6 บ้านนาอ้อม ต.คอนสาร - บ้านโนนหัวนา หมู่ที่ 5 ต.ทุ่งนาเลา อ.คอนสาร จ.ชัยภูมิ	เพื่ออำนวยความสะดวกในการคมนาคม สำหรับประชาชนที่สัญจรไปมา	พิกัดเริ่มต้น N = 181250,E = 812009 พิกัดจุดสิ้นสุด N = 1840326,E = 812052 ปรับปรุงผิวทางแอสฟัสท์ติกคอนกรีต กว้าง 5.00 เมตร ยาว 0.920 กิโลเมตร พิกัดเริ่มต้น N = 1841042,E = 811010 พิกัดจุดสิ้นสุด N = 1840347,E = 810635	950,000	950,000	950,000	950,000	-	ร้อยละ 80 ของประชาชนที่มีการคมนาคม สะดวก รวดเร็ว	ประชาชนในเขตได้รับความสะดวกในการสัญจร	อบต.คอนสาร อ.คอนสาร
203	ก่อสร้าง ถนน คสล.บ้านหนองหล่ม หมู่ที่ 10 - อ่างเก็บน้ำ ต.ห้วยยาง อ.คอนสาร จ.ชัยภูมิ	ประชาชนมีถนนใช้ในการคมนาคมได้สะดวก รวดเร็ว	ถนน คสล.กว้าง 4.00 เมตร ยาว 900.00 เมตรอ หนา 0.15 เมตรหรือมีพื้นที่ผิวจราจรคอนกรีตไม่น้อยกว่า 3,600.00 ตารางเมตร	1,906,500	-	-	-	-	ร้อยละ 60 ของประชาชนผู้ใช้ถนนมีความพอใจ	ประชาชนในเขตได้รับความสะดวกในการสัญจร	ทต.ห้วยยาง อ.คอนสาร

รายละเอียดโครงการพัฒนา

แบบ ผ. 02/1

แผนพัฒนาท้องถิ่น (พ.ศ.2561-2565)

สำหรับ โครงการที่เกินศักยภาพขององค์กรปกครองส่วนท้องถิ่น

องค์การบริหารส่วนจังหวัดชัยภูมิ

ก. ยุทธศาสตร์จังหวัดที่ 1 การสร้างความเข้มแข็งทางเศรษฐกิจฐานรากและแข่งขันได้อย่างยั่งยืน

ข. ยุทธศาสตร์การพัฒนาขององค์กรปกครองส่วนท้องถิ่นในเขตจังหวัดชัยภูมิ ยุทธศาสตร์ที่ 6 การพัฒนาโครงสร้างพื้นฐานเพื่อรองรับการเป็นศูนย์กลางการตลาดและการเชื่อมโยงสู่ประเทศในประชาคมอาเซียน

5. ยุทธศาสตร์การพัฒนาโครงสร้างพื้นฐานและเพิ่มมูลค่าผลผลิตทางการเกษตร

5.9 แผนงานอุตสาหกรรมและการโยธา

ที่	โครงการ	วัตถุประสงค์	เป้าหมาย (ผลผลิตของโครงการ)	งบประมาณ 2561 (บาท)	2562 (บาท)	2563 (บาท)	2564 (บาท)	2565 (บาท)	ตัวชี้วัด (KPI)	ผลที่คาดว่าจะได้รับ	หน่วยงานรับผิดชอบหลัก
204	ก่อสร้างถนน คสล. บ้านห้วยยางโง หมู่ที่ 9 ต.ห้วยยาง - หมู่ที่ 5 บ้านวังชมพู ต.ดงกลาง อ.คอนสาร จ.ชัยภูมิ	ประชาชนมีถนนใช้ในการคมนาคมได้สะดวกรวดเร็ว	พิกัดเริ่มต้น N = 18272293,E = 470813049 พิกัดจุดสิ้นสุด N = 1828034,E = 470813064 ถนน คสล.กว้าง 5.00 เมตร ยาว 600.00 เมตร หนา 0.15 เมตรหรือมีพื้นที่ผิวจราจรคอนกรีตไม่น้อยกว่า 3,000.00 ตารางเมตร พิกัดเริ่มต้น N = 1829548,E = 470812636 พิกัดจุดสิ้นสุด N = 1829375,E = 470812932	1,568,100	-	-	-	-	ร้อยละ 60 ของประชาชนผู้ใช้ถนนมีความพอใจ	ประชาชนในเขตได้รับความสะดวกในการสัญจรผ่านไปมา	ทต.ห้วยยาง อ.คอนสาร

รายละเอียดโครงการพัฒนา

แบบ ผ. 02/1

แผนพัฒนาท้องถิ่น (พ.ศ.2561-2565)

สำหรับ โครงการที่เกินศักยภาพขององค์กรปกครองส่วนท้องถิ่น

องค์การบริหารส่วนจังหวัดชัยภูมิ

ก. ยุทธศาสตร์จังหวัดที่ 1 การสร้างความเข้มแข็งทางเศรษฐกิจฐานรากและแข่งขันได้อย่างยั่งยืน

ข. ยุทธศาสตร์การพัฒนาขององค์กรปกครองส่วนท้องถิ่นในเขตจังหวัดชัยภูมิ ยุทธศาสตร์ที่ 6 การพัฒนาโครงสร้างพื้นฐานเพื่อรองรับการเป็นศูนย์กลางการตลาดและการเชื่อมโยงสู่ประเทศในประชาคมอาเซียน

5. ยุทธศาสตร์การพัฒนาโครงสร้างพื้นฐานและเพิ่มมูลค่าผลผลิตทางการเกษตร

5.9 แผนงานอุตสาหกรรมและการโยธา

ที่	โครงการ	วัตถุประสงค์	เป้าหมาย (ผลผลิตของโครงการ)	งบประมาณ 2561 (บาท)	2562 (บาท)	2563 (บาท)	2564 (บาท)	2565 (บาท)	ตัวชี้วัด (KPI)	ผลที่คาดว่าจะได้รับ	หน่วยงานรับผิดชอบหลัก
205	ก่อสร้าง ถนน คสล. บ้านศรีอู่ทอง หมู่ที่ 18 ต.ห้วยยาง - หมู่ที่ 8 บ้านหินรอยเมย ต.ดงบัง อ.คอนสาร จ.ชัยภูมิ	ประชาชนมีถนนใช้ในการคมนาคมได้สะดวกรวดเร็ว	ถนน คสล.กว้าง 4.00 เมตร ยาว 930.00 เมตร หนา 0.15 เมตร หรือมีพื้นที่ผิวจราจรคอนกรีตไม่น้อยกว่า 3,720.00 ตารางเมตร พิกัดเริ่มต้น N = 1832263, E = 470810684 พิกัดจุดสิ้นสุด N = 1832383,E = 470811412	1,970,000	-	-	-	-	ร้อยละ 60 ของประชาชนผู้ใช้ถนนมีความพอใจ	ประชาชนในเขตได้รับความสะดวกในการสัญจรผ่านไปมา	ทต.ห้วยยาง อ.คอนสาร
206	ก่อสร้างถนน คสล. บ้านเสลียงทอง หมู่ที่ 19 ต.ห้วยยาง - หมู่ที่ 8 ต.ทุ่งนาเลา อ.คอนสาร จ.ชัยภูมิ	ประชาชนมีถนนใช้ในการคมนาคมได้สะดวกรวดเร็ว	ถนน คสล.กว้าง 4.00 เมตร ยาว 800.00 เมตร หนา 0.15 เมตรหรือมีพื้นที่ผิวจราจรคอนกรีตไม่น้อยกว่า 3,200.00 ตารางเมตร พิกัดเริ่มต้น N = 1833592,E = 47Q807659 พิกัดจุดสิ้นสุด N = 1833852, E = 47Q808433	1,695,000	-	-	-	-	ร้อยละ 60 ของประชาชนผู้ใช้ถนนมีความพอใจ	ประชาชนในเขตได้รับความสะดวกในการสัญจรผ่านไปมา	ทต.ห้วยยาง อ.คอนสาร

รายละเอียดโครงการพัฒนา แบบ ผ. 02/1

แผนพัฒนาท้องถิ่น (พ.ศ.2561-2565)

สำหรับ โครงการที่เกินศักยภาพขององค์กรปกครองส่วนท้องถิ่น

องค์การบริหารส่วนจังหวัดชัยภูมิ

ก. ยุทธศาสตร์จังหวัดที่ 1 การสร้างความเข้มแข็งทางเศรษฐกิจฐานรากและแข่งขันได้อย่างยั่งยืน

ข. ยุทธศาสตร์การพัฒนาขององค์กรปกครองส่วนท้องถิ่นในเขตจังหวัดชัยภูมิ ยุทธศาสตร์ที่ 6 การพัฒนาโครงสร้างพื้นฐานเพื่อรองรับการเป็นศูนย์กลางการตลาดและการเชื่อมโยงสู่ประเทศในประชาคมอาเซียน

5. ยุทธศาสตร์การพัฒนาโครงสร้างพื้นฐานและเพิ่มมูลค่าผลผลิตทางการเกษตร

5.9 แผนงานอุตสาหกรรมและการโยธา

ที่	โครงการ	วัตถุประสงค์	เป้าหมาย (ผลผลิตของโครงการ)	งบประมาณ 2561 (บาท)	2562 (บาท)	2563 (บาท)	2564 (บาท)	2565 (บาท)	ตัวชี้วัด (KPI)	ผลที่คาดว่าจะได้รับ	หน่วยงานรับผิดชอบหลัก
207	ก่อสร้าง ถนน คสล. บ้านหนองหล่ม หมู่ที่ 10 ต.ห้วยยาง - หมู่ที่ 4	ประชาชนมีถนนใช้ในการคมนาคมได้สะดวกรวดเร็ว	ถนน คสล.กว้าง 5.00 เมตร ยาว 2,000.00 เมตร หนา 0.15 เมตรหรือมีพื้นที่ผิวจราจรคอนกรีตไม่น้อยกว่า 10,000.00 ตารางเมตร พิกัดเริ่มต้น N = 1826289,E = 47Q813712 พิกัดจุดสิ้นสุด N = 1826684,E = 47Q815505	5,220,000	-	-	-	-	ร้อยละ 60 ของประชาชนผู้ใช้ถนนมีความพอใจ	ประชาชนในเขตได้รับความสะดวกในการสัญจรผ่านไปมา	ทต.ห้วยยาง อ.คอนสาร
208	ก่อสร้างถนน คสล. บ้านโนนเพิ่ม หมู่ที่ 1 - วัดป่าจิ้วงาม ต.ห้วยยาง อ.คอนสาร จ.ชัยภูมิ	ประชาชนมีถนนใช้ในการคมนาคมได้สะดวกรวดเร็ว	ถนน คสล.กว้าง 4.00 เมตร ยาว 900.00 เมตร หนา 0.15 เมตรหรือมีพื้นที่ผิวจราจรคอนกรีตไม่น้อยกว่า 3,600.00 ตารางเมตร	1,916,700	-	-	-	-	ร้อยละ 60 ของประชาชนผู้ใช้ถนนมีความพอใจ	ประชาชนในเขตได้รับความสะดวกในการสัญจรผ่านไปมา	ทต.ห้วยยาง อ.คอนสาร

รายละเอียดโครงการพัฒนา

แบบ ผ. 02/1

แผนพัฒนาท้องถิ่น (พ.ศ.2561-2565)

สำหรับ โครงการที่เกินศักยภาพขององค์กรปกครองส่วนท้องถิ่น

องค์การบริหารส่วนจังหวัดชัยภูมิ

ก. ยุทธศาสตร์จังหวัดที่ 1 การสร้างความเข้มแข็งทางเศรษฐกิจฐานรากและแข่งขันได้อย่างยั่งยืน

ข. ยุทธศาสตร์การพัฒนาขององค์กรปกครองส่วนท้องถิ่นในเขตจังหวัดชัยภูมิ ยุทธศาสตร์ที่ 6 การพัฒนาโครงสร้างพื้นฐานเพื่อรองรับการเป็นศูนย์กลางการตลาดและการเชื่อมโยงสู่ประเทศในประชาคมอาเซียน

5. ยุทธศาสตร์การพัฒนาโครงสร้างพื้นฐานและเพิ่มมูลค่าผลผลิตทางการเกษตร

5.9 แผนงานอุตสาหกรรมและการโยธา

ที่	โครงการ	วัตถุประสงค์	เป้าหมาย (ผลผลิตของโครงการ)	งบประมาณ 2561 (บาท)	2562 (บาท)	2563 (บาท)	2564 (บาท)	2565 (บาท)	ตัวชี้วัด (KPI)	ผลที่คาดว่าจะได้รับ	หน่วยงานรับผิดชอบหลัก
			พิกัดเริ่มต้น N = 1833444 ,E = 470810699 พิกัดจุดสิ้นสุด N = 1833607, E = 470809944								
209	ก่อสร้างถนนคอนกรีตเสริมเหล็ก หมู่ที่ 7 บ้านห้วยไห ต.ทุ่งพระ อ.คอนสาร จ.ชัยภูมิ	เพื่อให้ประชาชนใช้ในการคมนาคมและลำเลียงสินค้าทางการเกษตรออกสู่ตลาดได้สะดวกมากขึ้น	ก่อสร้างถนน คสล. หมู่ที่ 7 บ้านห้วยไห ขนาดกว้าง 4.00 เมตร ยาว 395.00 เมตร หนา 0.15 เมตร	844,000	844,000	844,000	844,000	-	ร้อยละ 80 ของประชาชนมีน้ำใช้	ประชาชนมีการคมนาคมสะดวกและมีความปลอดภัย	อบต.ทุ่งพระ อ.คอนสาร
			พิกัดจุดเริ่มต้น N = 16.72275222620 ,E = 101.8884836074 พิกัดจุดเริ่มต้น N = 16.662606510476 ,E = 101.8898976976								
210	ก่อสร้างถนน คสล.สายบ้านโนนเปลือย ถึง บ้านโคกน้อย หมู่ที่ 11	เพื่อให้ประชาชนสัญจรไปมาสะดวก	กว้าง 6.00 เมตร ยาว 800.00 เมตร หนา 0.15 เมตร	2,840,000	-	-	-	-	ร้อยละ 70 ขึ้นไป หมู่บ้านมีถนน คสล.ได้มาตรฐานสำหรับคมนาคมได้อย่างสะดวกและลดอุบัติเหตุ	ประชาชนมีถนนเพื่อการสัญจรไปมาสะดวกและลดอุบัติเหตุ	ทต.ตลาดแร้ง อ.บ้านเขว้า

รายละเอียดโครงการพัฒนา

แบบ ผ. 02/1

แผนพัฒนาท้องถิ่น (พ.ศ.2561-2565)

สำหรับ โครงการที่เกินศักยภาพขององค์กรปกครองส่วนท้องถิ่น

องค์การบริหารส่วนจังหวัดชัยภูมิ

ก. ยุทธศาสตร์จังหวัดที่ 1 การสร้างความเข้มแข็งทางเศรษฐกิจฐานรากและแข่งขันได้อย่างยั่งยืน

ข. ยุทธศาสตร์การพัฒนาขององค์กรปกครองส่วนท้องถิ่นในเขตจังหวัดชัยภูมิ ยุทธศาสตร์ที่ 6 การพัฒนาโครงสร้างพื้นฐานเพื่อรองรับการเป็นศูนย์กลางการตลาดและการเชื่อมโยงสู่ประเทศในประชาคมอาเซียน

5. ยุทธศาสตร์การพัฒนาโครงสร้างพื้นฐานและเพิ่มมูลค่าผลผลิตทางการเกษตร

5.9 แผนงานอุตสาหกรรมและการโยธา

ที่	โครงการ	วัตถุประสงค์	เป้าหมาย (ผลผลิตของโครงการ)	งบประมาณ 2561 (บาท)	2562 (บาท)	2563 (บาท)	2564 (บาท)	2565 (บาท)	ตัวชี้วัด (KPI)	ผลที่คาดว่าจะได้รับ	หน่วยงานรับผิดชอบหลัก
211	ซ่อมสร้างถนน คสล. ผิวปู Asphaltic Concrete ถนนสายบูรพา	เพื่อให้ถนนมีมาตรฐานสามารถรองรับน้ำหนักรถได้มีการจราจรไป-มาที่สะดวก ส่งเสริมความเป็นระเบียบเรียบร้อยต่อการท่องเที่ยว	ดำเนินการก่อสร้างผิวจราจร ความยาว 0.23 กิโลเมตร หรือพื้นที่ดำเนินการไม่น้อยกว่า 36,160.00 ตารางเมตร ตามแบบเทศบาล	5,200,000	5,200,000	-	-	-	ร้อยละ 80 ประชาชนและนักท่องเที่ยวได้สัญจรถนนมีมาตรฐาน	อุบัติเหตุลดลงประชาชนนักท่องเที่ยวใช้ถนนมีความปลอดภัย	ทต.บ้านเขว้า อ.บ้านเขว้า
212	ก่อสร้างถนน คสล. สายปากทางเข้าบ้านยางนาดี หมู่ที่ 10 ตำบลชีบน ถึง บ้านกุดไผ่ หมู่ที่ 1 ตำบลตลาดแร้ง	เพื่อประชาชนในพื้นที่และหมู่บ้านใกล้เคียงได้รับความสะดวกสบาย ในการเดินทางสัญจร ไป - มา ระหว่างหมู่บ้านเดียวกันและประโยชน์ร่วมกัน	ก่อสร้างถนน คสล. ขนาดกว้าง 6.00 มตร ยาว 7,000.00 เมตร หนา 0.15 เมตร หรือพื้นที่คอนกรีตไม่น้อยกว่า 42,000.00 ตารางเมตร ไหล่ทางลงลูกรังกว้างเฉลี่ย 0.50 เมตร หรือตามสภาพพื้นที่	8,000,000	8,000,000	7,750,000	-	-	ประชาชนร้อยละ 80 ได้สัญจรถนน คสล.ที่ได้มาตรฐานมีความสะดวกและมีความปลอดภัย	ประชาชนในเขตพื้นที่และหมู่บ้านใกล้เคียงสัญจรไป-มา สะดวกปลอดภัยในการสัญจรมากยิ่งขึ้น	อบต.ชีบน อ.บ้านเขว้า

รายละเอียดโครงการพัฒนา

แบบ ผ. 02/1

แผนพัฒนาท้องถิ่น (พ.ศ.2561-2565)

สำหรับ โครงการที่เกินศักยภาพขององค์กรปกครองส่วนท้องถิ่น

องค์การบริหารส่วนจังหวัดชัยภูมิ

ก. ยุทธศาสตร์จังหวัดที่ 1 การสร้างความเข้มแข็งทางเศรษฐกิจฐานรากและแข่งขันได้อย่างยั่งยืน

ข. ยุทธศาสตร์การพัฒนาขององค์กรปกครองส่วนท้องถิ่นในเขตจังหวัดชัยภูมิ ยุทธศาสตร์ที่ 6 การพัฒนาโครงสร้างพื้นฐานเพื่อรองรับการเป็นศูนย์กลางการตลาดและการเชื่อมโยงสู่ประเทศในประชาคมอาเซียน

5. ยุทธศาสตร์การพัฒนาโครงสร้างพื้นฐานและเพิ่มมูลค่าผลผลิตทางการเกษตร

5.9 แผนงานอุตสาหกรรมและการโยธา

ที่	โครงการ	วัตถุประสงค์	เป้าหมาย (ผลผลิตของโครงการ)	งบประมาณ 2561 (บาท)	2562 (บาท)	2563 (บาท)	2564 (บาท)	2565 (บาท)	ตัวชี้วัด (KPI)	ผลที่คาดว่าจะได้รับ	หน่วยงานรับผิดชอบหลัก
213	ก่อสร้างถนนแอลฟัลติก ทางเข้าหมู่บ้าน หมู่ที่ 6 หมู่ที่ 8 หมู่ที่ 18	เพื่อให้ประชาชนสัญจรไปมาสะดวก	กว้าง 6.00 เมตร หนา 0.05 เมตร ยาว 1,200.00 เมตร หรือพื้นที่ไม่น้อยกว่า 1,200.00 ตาราเมตร	3,270,000	-	-	-	-	หมู่บ้านมีถนนสำหรับคมนาคมได้อย่างสะดวก ร้อยละ 70 ขึ้นไป	ประชาชนมีถนนสำหรับคมนาคมได้อย่างสะดวกและลดอุบัติเหตุ	ทต.ตลาดแร้ง อ.บ้านเขว้า
214	ก่อสร้างถนนผิวทางคอนกรีตเสริมเหล็ก สายบ้านโนนนาพวง หมู่ที่ 8 สี่แยกซับบอน - บ้านโนนนาพวง	เพื่อให้ถนนได้มาตรฐาน	กว้าง 5.00 เมตร ยาว 1,440.00 เมตร หนา 0.15 เมตร หรือพื้นที่ไม่น้อยกว่า 7,200.00 ตารางเมตร	4,100,000	-	-	-	-	ร้อยละ 80 ของประชาชนเดินทางสะดวก ถนนได้มาตรฐ	ประชาชนได้รับความสะดวกในการสัญจร	อบต.ซีบน อ.บ้านเขว้า

รายละเอียดโครงการพัฒนา

แบบ ผ. 02/1

แผนพัฒนาท้องถิ่น (พ.ศ.2561-2565)

สำหรับ โครงการที่เกินศักยภาพขององค์กรปกครองส่วนท้องถิ่น

องค์การบริหารส่วนจังหวัดชัยภูมิ

ก. ยุทธศาสตร์จังหวัดที่ 1 การสร้างความเข้มแข็งทางเศรษฐกิจฐานรากและแข่งขันได้อย่างยั่งยืน

ข. ยุทธศาสตร์การพัฒนาขององค์กรปกครองส่วนท้องถิ่นในเขตจังหวัดชัยภูมิ ยุทธศาสตร์ที่ 6 การพัฒนาโครงสร้างพื้นฐานเพื่อรองรับการเป็นศูนย์กลางการตลาดและการเชื่อมโยงสู่ประเทศในประชาคมอาเซียน

5. ยุทธศาสตร์การพัฒนาโครงสร้างพื้นฐานและเพิ่มมูลค่าผลผลิตทางการเกษตร

5.9 แผนงานอุตสาหกรรมและการโยธา

ที่	โครงการ	วัตถุประสงค์	เป้าหมาย (ผลผลิตของโครงการ)	งบประมาณ 2561 (บาท)	2562 (บาท)	2563 (บาท)	2564 (บาท)	2565 (บาท)	ตัวชี้วัด (KPI)	ผลที่คาดว่าจะได้รับ	หน่วยงานรับผิดชอบหลัก
215	ซ่อมสร้างถนนลาดยางผิวจราจรปู Asphaltic Concrete โดยวิธี Recycling สาย บ้านราษฎร์ดำเนิน หมู่ที่ 2 - บ้านลาดเหนือ หมู่ที่ 4 ต.หนองบัวแดง อ.หนองบัวแดง จ.ชัยภูมิ	เพื่อให้ประชาชนมีถนนสัญจรไปมาได้สะดวกและปลอดภัย	ถนนลาดยาง ผิวจราจร ปู Asphaltic Concrete โดยวิธี Recycling ขนาดผิวจราจรกว้าง 6.00 เมตร ไหล่ทางกว้างข้างละ 1.00 เมตร ยาว 875.00 เมตร หนา 0.04 เมตร พื้นที่รวม ไม่น้อยกว่า 7,000.00 ตารางเมตร พิกัดเริ่มต้น ละติจุด : 16.09591944 ลองติจุด :101.8084278 พิกัดสิ้นสุด ละติจุด :16.08410833 ลองติจุด : 101.8025222	3,500,000	-	-	-	-	ประชาชนได้รับความสะดวกสะดวก รวดเร็วยิ่งขึ้นในการสัญจรไป-มา ร้อยละ 100	การสัญจรไป-มาของประชาได้รับความสะดวก สบาย รวดเร็วยิ่งขึ้น	ทต.หลวงศิริ อ.หนองบัวแดง

รายละเอียดโครงการพัฒนา

แบบ ผ. 02/1

แผนพัฒนาท้องถิ่น (พ.ศ.2561-2565)

สำหรับ โครงการที่เกินศักยภาพขององค์กรปกครองส่วนท้องถิ่น

องค์การบริหารส่วนจังหวัดชัยภูมิ

ก. ยุทธศาสตร์จังหวัดที่ 1 การสร้างความเข้มแข็งทางเศรษฐกิจฐานรากและแข่งขันได้อย่างยั่งยืน

ข. ยุทธศาสตร์การพัฒนาขององค์กรปกครองส่วนท้องถิ่นในเขตจังหวัดชัยภูมิ ยุทธศาสตร์ที่ 6 การพัฒนาโครงสร้างพื้นฐานเพื่อรองรับการเป็นศูนย์กลางการตลาดและการเชื่อมโยงสู่ประเทศในประชาคมอาเซียน

5. ยุทธศาสตร์การพัฒนาโครงสร้างพื้นฐานและเพิ่มมูลค่าผลผลิตทางการเกษตร

5.9 แผนงานอุตสาหกรรมและการโยธา

ที่	โครงการ	วัตถุประสงค์	เป้าหมาย (ผลผลิตของโครงการ)	งบประมาณ 2561 (บาท)	2562 (บาท)	2563 (บาท)	2564 (บาท)	2565 (บาท)	ตัวชี้วัด (KPI)	ผลที่คาดว่าจะได้รับ	หน่วยงานรับผิดชอบหลัก
216	ก่อสร้างปรับปรุงทางระบายน้ำและปรับปรุงผิวจราจร ถนนพิบูลย์สังข์ ตำบลหนองบัวแดง จ.ชัยภูมิ	เพื่อให้ประชาชนได้รับประโยชน์จากการพัฒนาเส้นทางให้สามารถใช้ในการคมนาคมได้อย่างสะดวกและปลอดภัย	- ก่อสร้างท่อระบายน้ำท่อสี่เหลี่ยม ขนาด 1.20*1.20*1.00 เมตร พร้อมบ่อพักความยาวรวม 870.00 เมตร - ก่อสร้างผิวจราจรขนาดกว้าง 5.00 เมตร ความยาวรวม 540.00 เมตร หนา 0.15 เมตร พื้นที่ไม่น้อยกว่า 2,700.00 ตารางเมตร - ก่อสร้างผิวจราจร ขนาดกว้าง 3.00 เมตร ความยาวรวม 330.00 เมตร หนา 0.15 เมตร พื้นที่ไม่น้อยกว่า 990.00 ตารางเมตร	5,000,000	5,000,000	1,470,000	-	-	การระบายน้ำสะดวก รวดเร็วขึ้นร้อยละ 80	ประชาชนได้รับประโยชน์จากการพัฒนาเส้นทางให้สามารถใช้ในการคมนาคมได้อย่างสะดวกและปลอดภัย	ทต.หนองบัวแดง อ.หนองบัวแดง

รายละเอียดโครงการพัฒนา

แบบ ผ. 02/1

แผนพัฒนาท้องถิ่น (พ.ศ.2561-2565)

สำหรับ โครงการที่เกินศักยภาพขององค์กรปกครองส่วนท้องถิ่น

องค์การบริหารส่วนจังหวัดชัยภูมิ

ก. ยุทธศาสตร์จังหวัดที่ 1 การสร้างความเข้มแข็งทางเศรษฐกิจฐานรากและแข่งขันได้อย่างยั่งยืน

ข. ยุทธศาสตร์การพัฒนาขององค์กรปกครองส่วนท้องถิ่นในเขตจังหวัดชัยภูมิ ยุทธศาสตร์ที่ 6 การพัฒนาโครงสร้างพื้นฐานเพื่อรองรับการเป็นศูนย์กลางการตลาดและการเชื่อมโยงสู่ประเทศในประชาคมอาเซียน

5. ยุทธศาสตร์การพัฒนาโครงสร้างพื้นฐานและเพิ่มมูลค่าผลผลิตทางการเกษตร

5.9 แผนงานอุตสาหกรรมและการโยธา

ที่	โครงการ	วัตถุประสงค์	เป้าหมาย (ผลผลิตของโครงการ)	งบประมาณ 2561 (บาท)	2562 (บาท)	2563 (บาท)	2564 (บาท)	2565 (บาท)	ตัวชี้วัด (KPI)	ผลที่คาดว่าจะได้รับ	หน่วยงานรับผิดชอบหลัก
217	รื้อถนน คศล. เดิมและก่อสร้างถนน คสล.ใหม่ (ถนนรอบบึงชวน) หมู่ 10 และหมู่ที่ 17 เทศบาลตำบลบำเหน็จณรงค์ จังหวัดชัยภูมิ	เพื่อแก้ไขปัญหาการจราจรและปรับปรุงถนนให้มีมาตรฐาน	พิกัดเริ่มต้น N:16.0751359999983 E:101.802269999989 พิกัดสิ้นสุด N:16.0756929999982 E:101.8092009999797 รื้อ ถนน คสล.เดิมและก่อสร้างถนนคสล.ใหม่ กว้าง 5.00 เมตร ยาว ไม่น้อยกว่า 651.00 เมตร หนา 0.15 เมตร พื้นที่ คสล.ไม่น้อยกว่า 3,255.00 ตารางเมตร พร้อมป้ายโครงการ จำนวน 1 ป้าย พิกัดจุดเริ่มต้น N=15.49498 E=101.67598 จุดสิ้นสุด N=15.50216 E=101.67657	2,000,000	-	-	-	-	ถนนที่ได้มาตรฐาน จำนวน 1 สาย	มีถนนที่ได้มาตรฐาน การคมนาคมขนส่งมีความสะดวกและรวดเร็วขึ้น	ทต.บำเหน็จณรงค์ อ.บำเหน็จณรงค์

รายละเอียดโครงการพัฒนา

แบบ ผ. 02/1

แผนพัฒนาท้องถิ่น (พ.ศ.2561-2565)

สำหรับ โครงการที่เกินศักยภาพขององค์กรปกครองส่วนท้องถิ่น

องค์การบริหารส่วนจังหวัดชัยภูมิ

ก. ยุทธศาสตร์จังหวัดที่ 1 การสร้างความเข้มแข็งทางเศรษฐกิจฐานรากและแข่งขันได้อย่างยั่งยืน

ข. ยุทธศาสตร์การพัฒนาขององค์กรปกครองส่วนท้องถิ่นในเขตจังหวัดชัยภูมิ ยุทธศาสตร์ที่ 6 การพัฒนาโครงสร้างพื้นฐานเพื่อรองรับการเป็นศูนย์กลางการตลาดและการเชื่อมโยงสู่ประเทศในประชาคมอาเซียน

5. ยุทธศาสตร์การพัฒนาโครงสร้างพื้นฐานและเพิ่มมูลค่าผลผลิตทางการเกษตร

5.9 แผนงานอุตสาหกรรมและการโยธา

ที่	โครงการ	วัตถุประสงค์	เป้าหมาย (ผลผลิตของโครงการ)	งบประมาณ 2561 (บาท)	2562 (บาท)	2563 (บาท)	2564 (บาท)	2565 (บาท)	ตัวชี้วัด (KPI)	ผลที่คาดว่าจะได้รับ	หน่วยงานรับผิดชอบหลัก
218	ซ่อมสร้างทางแอสฟัสติกคอนกรีต สะพานวัดบึงชวน-สะพานบ้านปะโค หมู่ที่ 3 ต.บ้านชวน อ. บำเหน็จณรงค์ จ.ชัยภูมิ	เพื่อแก้ไขปัญหาการจราจรและปรับปรุงถนนให้มีมาตรฐาน	ขนาดกว้างไม่น้อยกว่า 9.00 เมตร ความยาวรวมไม่น้อยกว่า 195.50 เมตร หนา 0.04 เมตร พื้นที่รวมไม่น้อยกว่า 1,759.50 ตารางเมตร พิกัดจุดเริ่มต้น N=15.49959 E=101.68716 จุดสิ้นสุด N=15.49726 E=101.68708	640,000	-	-	-	-	ถนนที่ได้มาตรฐาน จำนวน 1 สาย	มีถนนที่ได้มาตรฐาน การคมนาคมขนส่งมีความสะดวกและรวดเร็วขึ้น	ทต.บำเหน็จณรงค์ อ.บำเหน็จณรงค์
219	ซ่อมสร้างผิวจราจรถนนลาดยางแอสฟัลท์ฯ ตำบลลาดใหญ่ (สายศาลเจ้าพ่อกำนันดำ)	ประชาชนมีความสะดวกในการคมนาคมมากขึ้น ร้อยละ 80	เทศบาลตำบลลาดใหญ่ เชื่อมต่อ อบต.ลาดใหญ่ ซ่อมแซมถนนลาดยาง กว้าง 4.00 เมตร ยาว 652.00 เมตร หนา 0.04 เมตร	872,000	-	-	-	-	ประชาชนมีความสะดวกในการคมนาคมและขนส่งพืชทางการเกษตรสู่ตลาดได้เร็วขึ้นร้อยละ 80	ประชาชนมีความสะดวกในการคมนาคมและขนส่งพืชผลทางการเกษตรสู่ตลาดได้อย่างรวดเร็ว	ทต.ลาดใหญ่ อ.เมืองชัยภูมิ

รายละเอียดโครงการพัฒนา

แบบ ผ. 02/1

แผนพัฒนาท้องถิ่น (พ.ศ.2561-2565)

สำหรับ โครงการที่เกินศักยภาพขององค์กรปกครองส่วนท้องถิ่น

องค์การบริหารส่วนจังหวัดชัยภูมิ

ก. ยุทธศาสตร์จังหวัดที่ 1 การสร้างความเข้มแข็งทางเศรษฐกิจฐานรากและแข่งขันได้อย่างยั่งยืน

ข. ยุทธศาสตร์การพัฒนาขององค์กรปกครองส่วนท้องถิ่นในเขตจังหวัดชัยภูมิ ยุทธศาสตร์ที่ 6 การพัฒนาโครงสร้างพื้นฐานเพื่อรองรับการเป็นศูนย์กลางการตลาดและการเชื่อมโยงสู่ประเทศในประชาคมอาเซียน

5. ยุทธศาสตร์การพัฒนาโครงสร้างพื้นฐานและเพิ่มมูลค่าผลผลิตทางการเกษตร

5.9 แผนงานอุตสาหกรรมและการโยธา

ที่	โครงการ	วัตถุประสงค์	เป้าหมาย (ผลผลิตของโครงการ)	งบประมาณ 2561 (บาท)	2562 (บาท)	2563 (บาท)	2564 (บาท)	2565 (บาท)	ตัวชี้วัด (KPI)	ผลที่คาดว่าจะได้รับ	หน่วยงานรับผิดชอบหลัก
220	ก่อสร้างถนน คสล.จากสะพานข้ามลำห้วยนา หมู่ที่ 14 เขตเทศบาลตำบลนาหนองทุ่ม เชื่อมสามแยกบ้านโคกล่ามพัฒนา หมู่ที่ 19 เขต อบต.นาหนองทุ่ม อ.แก้งคร้อ จ.ชัยภูมิ	เพื่อให้การคมนาคมมีความสะดวก ปลอดภัย	ขนาดกว้าง 4.00 เมตร ยาว 1,500.00 เมตร หนา 0.15 เมตร หรือพื้นที่ คสล. ไม่น้อยกว่า 6,000.00 ตารางเมตร พิกัดจุดเริ่มต้น N 16.0581396949 E 102.1715775132 จุดสิ้นสุด N 16.0653979525 E 102.1627932786	3,000,000	3,000,000	3,000,000	3,000,000	-	ราษฎรรับความสะดวกในการสัญจร ร้อยละ 80	ทำให้ประชาชนที่สัญจรไปมาได้รับความสะดวกการสัญจรมีความปลอดภัย	ทต.นาหนองทุ่ม อ.แก้งคร้อ
221	ปรับปรุงถนนลาดยางสาย รพช. 2009-บ้านกลาง	เพื่อให้ประชาชนในตำบลโนนทองมีถนนสำหรับใช้ในการคมนาคมได้อย่างสะดวกรวดเร็ว	ถนนลาดยางระยะทาง 14,600.00 เมตร	26,000,000	-	-	-	-	ประชาชนได้รับความสะดวกในการสัญจรไปมา 100%	ครัวเรือนมีการคมนาคมสะดวกรวดเร็ว เพิ่มขึ้น 100% ของจำนวนครัวเรือนในตำบลโนนทอง	อบต.โนนทอง อ.เกษตรสมบูรณ์

รายละเอียดโครงการพัฒนา

แบบ ผ. 02/1

แผนพัฒนาท้องถิ่น (พ.ศ.2561-2565)

สำหรับ โครงการที่เกินศักยภาพขององค์กรปกครองส่วนท้องถิ่น

องค์การบริหารส่วนจังหวัดชัยภูมิ

ก. ยุทธศาสตร์จังหวัดที่ 1 การสร้างความเข้มแข็งทางเศรษฐกิจฐานรากและแข่งขันได้อย่างยั่งยืน

ข. ยุทธศาสตร์การพัฒนาขององค์กรปกครองส่วนท้องถิ่นในเขตจังหวัดชัยภูมิ ยุทธศาสตร์ที่ 6 การพัฒนาโครงสร้างพื้นฐานเพื่อรองรับการเป็นศูนย์กลางการตลาดและการเชื่อมโยงสู่ประเทศในประชาคมอาเซียน

5. ยุทธศาสตร์การพัฒนาโครงสร้างพื้นฐานและเพิ่มมูลค่าผลผลิตทางการเกษตร

5.9 แผนงานอุตสาหกรรมและการโยธา

ที่	โครงการ	วัตถุประสงค์	เป้าหมาย (ผลผลิตของโครงการ)	งบประมาณ 2561 (บาท)	2562 (บาท)	2563 (บาท)	2564 (บาท)	2565 (บาท)	ตัวชี้วัด (KPI)	ผลที่คาดว่าจะได้รับ	หน่วยงานรับผิดชอบหลัก
222	ก่อสร้างถนนคอนกรีตเสริมเหล็ก เลียบทิก หมู่ที่ 2	เพื่อให้ประชาชนได้ใช้สัญจรไปมาได้อย่างสะดวก	ระยะทาง 1.00 กิโลเมตร	1,742,000	-	-	-	-	ร้อยละ 80 ประชาชนสัญจรไป-มา สะดวก	ประชาชนได้ใช้สัญจรไปมาได้อย่างสะดวกปลอดภัย	ทต.บ้านเป้า อ.เกษตรสมบูรณ์
223	ก่อสร้างถนนลาดยางจากทางหลวงหมายเลข 2037 ถึงวัดป่าภูคีธรรมมาราม	เพื่อให้ประชาชนมีถนนสำหรับเดินทางได้สะดวกรวดเร็วและปลอดภัยมากยิ่งขึ้น	กว้าง 5.00 เมตร ยาว 2,000.00 เมตร หนา 0.10 เมตร	900,000	-	-	-	-	มีถนนลาดยางจากทางหลวงหมายเลข 2037 ถึงวัดป่าภูคีธรรมมาราม	ครัวเรือนที่ได้รับประโยชน์ในการใช้ถนนมีร้อยละ 80 ครัวเรือนทั้งหมด	อบต.บ้านหัน อ.เกษตรสมบูรณ์
224	ก่อสร้างถนนลาดยาง หมู่ที่ 12 (จากบ้านสารจอดเก่าถึงบ้านดู่ลาย)	เพื่อความสะดวกในการสัญจรไปมาในการใช้ยานพาหนะ	ก่อสร้างถนนลาดยางแอสฟัสท์ จากบ้านสารจอดเก่าถึงบ้านดู่ลาย	7,200,000	-	-	-	-	มีถนนลาดยางเชื่อมต่อระหว่างหมู่บ้านเพิ่มขึ้น	ทำให้การคมนาคมสะดวก	อบต.หนองโพนงาม อ.เกษตรสมบูรณ์
225	ก่อสร้างถนนคอนกรีตเสริมเหล็ก จากหมู่ที่ 4 บ้านศาลาเชื่อม ไปถึงหมู่ที่ 3 บ้านระหัด	เพื่อให้ประชาชนได้รับความสะดวกในการสัญจรไปมา	กว้าง 4.00 เมตร ยาว 850.00 เมตร หนา 0.15 เมตร หรือพื้นที่ดำเนินการไม่น้อยกว่า 3,400.00 เมตร	1,700,000	-	-	-	-	ครัวเรือนได้รับความสะดวกในการคมนาคม	ครัวเรือนได้รับความสะดวกในการคมนาคม ร้อยละ 70 ของครัวเรือนทั้งหมด	อบต.กุดเลาะ อ.เกษตรสมบูรณ์

รายละเอียดโครงการพัฒนา

แบบ ผ. 02/1

แผนพัฒนาท้องถิ่น (พ.ศ.2561-2565)

สำหรับ โครงการที่เกินศักยภาพขององค์กรปกครองส่วนท้องถิ่น

องค์การบริหารส่วนจังหวัดชัยภูมิ

ก. ยุทธศาสตร์จังหวัดที่ 1 การสร้างความเข้มแข็งทางเศรษฐกิจฐานรากและแข่งขันได้อย่างยั่งยืน

ข. ยุทธศาสตร์การพัฒนาขององค์กรปกครองส่วนท้องถิ่นในเขตจังหวัดชัยภูมิ ยุทธศาสตร์ที่ 6 การพัฒนาโครงสร้างพื้นฐานเพื่อรองรับการเป็นศูนย์กลางการตลาดและการเชื่อมโยงสู่ประเทศในประชาคมอาเซียน

5. ยุทธศาสตร์การพัฒนาโครงสร้างพื้นฐานและเพิ่มมูลค่าผลผลิตทางการเกษตร

5.9 แผนงานอุตสาหกรรมและการโยธา

ที่	โครงการ	วัตถุประสงค์	เป้าหมาย (ผลผลิตของโครงการ)	งบประมาณ 2561 (บาท)	2562 (บาท)	2563 (บาท)	2564 (บาท)	2565 (บาท)	ตัวชี้วัด (KPI)	ผลที่คาดว่าจะได้รับ	หน่วยงานรับผิดชอบหลัก
226	ก่อสร้างถนนลาดยาง สายบ้านวังกุง (ถ.หมายเลข 2354) ถึงบ้านวังขอนสัก (ถ.หมายเลข 4014) อ.หนองบัวระเหว จ.ชัยภูมิ	เพื่อให้การคมนาคมสะดวก	ผิวจราจรกว้างเฉลี่ย 8.00 เมตร ไหล่ทาง 1.00 เมตร ยาว 6,000.00 เมตร	18,000,000	18,000,000	18,000,000	18,000,000	-	มีถนนสำหรับการคมนาคมที่สะดวกขึ้น ร้อยละ 70	ประชาชนได้รับความสะดวกในการคมนาคม	อบต.ท่ากูบ อ.ซับใหญ่
227	ก่อสร้างถนนลาดยาง สายบ้านวังกุง (ถ.หมายเลข 2354) ถึงบ้านซับน้ำใส หมู่ที่ 11	เพื่อให้การคมนาคมสะดวก	ผิวจราจรกว้างเฉลี่ย 8.00 เมตร ไหล่ทาง 1.00 เมตร ยาว 6,310.00 เมตร	18,930,000	18,930,000	18,930,000	18,930,000	-	มีถนนสำหรับการคมนาคมที่สะดวกขึ้น ร้อยละ 70	ประชาชนได้รับความสะดวกรวดเร็วในการคมนาคม	อบต.ท่ากูบ อ.ซับใหญ่
228	ก่อสร้างถนนลาดยาง สายบ้านท่ากูบ คุ้มฟาร์มหมู (ถ.หมายเลข 4014) - บ้านห้วยส้มป่อย คุ้มดอนคะนิง	เพื่อให้การคมนาคมสะดวก	ผิวจราจรกว้างเฉลี่ย 8.00 เมตร ไหล่ทาง 1.00 เมตร ยาว 4,100.00 เมตร	12,300,000	12,300,000	12,300,000	12,300,000	-	มีถนนสำหรับการคมนาคมที่สะดวกขึ้น ร้อยละ 70%	ประชาชนได้รับความสะดวกในการคมนาคม	อบต.ท่ากูบ อ.ซับใหญ่

รายละเอียดโครงการพัฒนา

แบบ ผ. 02/1

แผนพัฒนาท้องถิ่น (พ.ศ.2561-2565)

สำหรับ โครงการที่เกินศักยภาพขององค์กรปกครองส่วนท้องถิ่น

องค์การบริหารส่วนจังหวัดชัยภูมิ

ก. ยุทธศาสตร์จังหวัดที่ 1 การสร้างความเข้มแข็งทางเศรษฐกิจฐานรากและแข่งขันได้อย่างยั่งยืน

ข. ยุทธศาสตร์การพัฒนาขององค์กรปกครองส่วนท้องถิ่นในเขตจังหวัดชัยภูมิ ยุทธศาสตร์ที่ 6 การพัฒนาโครงสร้างพื้นฐานเพื่อรองรับการเป็นศูนย์กลางการตลาดและการเชื่อมโยงสู่ประเทศในประชาคมอาเซียน

5. ยุทธศาสตร์การพัฒนาโครงสร้างพื้นฐานและเพิ่มมูลค่าผลผลิตทางการเกษตร

5.9 แผนงานอุตสาหกรรมและการโยธา

ที่	โครงการ	วัตถุประสงค์	เป้าหมาย (ผลผลิตของโครงการ)	งบประมาณ 2561 (บาท)	2562 (บาท)	2563 (บาท)	2564 (บาท)	2565 (บาท)	ตัวชี้วัด (KPI)	ผลที่คาดว่าจะได้รับ	หน่วยงานรับผิดชอบหลัก
229	ก่อสร้างถนนลูกรังบดอัด สายซับสะเดา บ้านวังขอนสัก ถึงหนองสองห้อง บ้านท่ากูบ	เพื่อให้การคมนาคมสะดวก	กว้าง 6.00 เมตร ยาว 3,000.00 เมตร หนา 0.50 เมตร ปริมาตร 9,000.00 ลูกบาศก์เมตร	128,700	128,700	128,700	128,700	-	มีถนนสำหรับการคมนาคมที่สะดวกขึ้น ร้อยละ 70%	ประชาชนได้รับความสะดวกในการคมนาคม	อบต.ท่ากูบ อ.ซับใหญ่
230	ก่อสร้างถนนลูกรังบดอัด สายหนองแปน บ้านโนนสมบูรณ์ ถึง โคกหินตั้ง บ้านท่ากูบ	เพื่อให้การคมนาคมสะดวก	กว้าง 6.00 เมตร ยาว 3,000.00 เมตร หนา 0.50 เมตร ปริมาตร 9,000.00 ลูกบาศก์เมตร	128,700	128,700	128,700	128,700	-	มีถนนสำหรับการคมนาคมที่สะดวกขึ้น ร้อยละ 70%	ประชาชนได้รับความสะดวกในการคมนาคม	อบต.ท่ากูบ อ.ซับใหญ่
231	ก่อสร้างถนนลูกรังบดอัด สายซับสะเดา บ้านวังขอนสัก ถึงบ้านวังกุง	เพื่อให้การคมนาคมสะดวก	กว้าง 6.00 เมตร ยาว 4,000.00 เมตร หนา 0.50 เมตร ปริมาตร 12,000.00 ลูกบาศก์เมตร	171,600	171,600	171,600	171,600	-	มีถนนสำหรับการคมนาคมที่สะดวกขึ้น ร้อยละ 70%	ประชาชนได้รับความสะดวกในการคมนาคม	อบต.ท่ากูบ อ.ซับใหญ่

รายละเอียดโครงการพัฒนา

แบบ ผ. 02/1

แผนพัฒนาท้องถิ่น (พ.ศ.2561-2565)

สำหรับ โครงการที่เกินศักยภาพขององค์กรปกครองส่วนท้องถิ่น

องค์การบริหารส่วนจังหวัดชัยภูมิ

ก. ยุทธศาสตร์จังหวัดที่ 1 การสร้างความเข้มแข็งทางเศรษฐกิจฐานรากและแข่งขันได้อย่างยั่งยืน

ข. ยุทธศาสตร์การพัฒนาขององค์กรปกครองส่วนท้องถิ่นในเขตจังหวัดชัยภูมิ ยุทธศาสตร์ที่ 6 การพัฒนาโครงสร้างพื้นฐานเพื่อรองรับการเป็นศูนย์กลางการตลาดและการเชื่อมโยงสู่ประเทศในประชาคมอาเซียน

5. ยุทธศาสตร์การพัฒนาโครงสร้างพื้นฐานและเพิ่มมูลค่าผลผลิตทางการเกษตร

5.9 แผนงานอุตสาหกรรมและการโยธา

ที่	โครงการ	วัตถุประสงค์	เป้าหมาย (ผลผลิตของโครงการ)	งบประมาณ 2561 (บาท)	2562 (บาท)	2563 (บาท)	2564 (บาท)	2565 (บาท)	ตัวชี้วัด (KPI)	ผลที่คาดว่าจะได้รับ	หน่วยงานรับผิดชอบหลัก
232	ก่อสร้างถนนลูกรังบดอัด สายบ้านโป่งเกต ไปป่าช้าโป่งเกต ถึง บ้านห้วยส้มป่อย	เพื่อให้การคมนาคมสะดวก	กว้าง 6.00 เมตร ยาว 4,000.00 เมตร หนา 0.50 เมตร ปริมาตร 12,000.00 ลูกบาศก์เมตร	171,600	171,600	171,600	171,600	-	มีถนนสำหรับการคมนาคมที่สะดวกขึ้น ร้อยละ 70%	ประชาชนได้รับความสะดวกในการคมนาคม	อบต.ท่ากูบ อ.ซับใหญ่
233	ก่อสร้างถนนลูกรังบดอัด สายบ้านโป่งเกต ไปหนองผักแว่น	เพื่อให้การคมนาคมสะดวก	กว้าง 6.00 เมตร ยาว 3,000.00 เมตร หนา 0.50 เมตร ปริมาตร 9,000.00 ลูกบาศก์เมตร	128,700	128,700	128,700	128,700	-	มีถนนสำหรับการคมนาคมที่สะดวกขึ้น ร้อยละ 70%	ประชาชนได้รับความสะดวกในการคมนาคม	อบต.ท่ากูบ อ.ซับใหญ่
234	ก่อสร้างถนนลูกรังบดอัด สายบ้านวังรัง ไปหนองคล้อ ถึงบ้านโป่งเกต	เพื่อให้การคมนาคมสะดวก	กว้าง 6.00 เมตร ยาว 4,000.00 เมตร หนา 0.50 เมตร ปริมาตร 12,000.00 ลูกบาศก์เมตร	171,600	171,600	171,600	171,600	-	มีถนนสำหรับการคมนาคมที่สะดวกขึ้น ร้อยละ 70	ประชาชนได้รับความสะดวกในการคมนาคม	อบต.ท่ากูบ อ.ซับใหญ่

รายละเอียดโครงการพัฒนา

แบบ ผ. 02/1

แผนพัฒนาท้องถิ่น (พ.ศ.2561-2565)

สำหรับ โครงการที่เกินศักยภาพขององค์กรปกครองส่วนท้องถิ่น

องค์การบริหารส่วนจังหวัดชัยภูมิ

ก. ยุทธศาสตร์จังหวัดที่ 1 การสร้างความเข้มแข็งทางเศรษฐกิจฐานรากและแข่งขันได้อย่างยั่งยืน

ข. ยุทธศาสตร์การพัฒนาขององค์กรปกครองส่วนท้องถิ่นในเขตจังหวัดชัยภูมิ ยุทธศาสตร์ที่ 6 การพัฒนาโครงสร้างพื้นฐานเพื่อรองรับการเป็นศูนย์กลางการตลาดและการเชื่อมโยงสู่ประเทศในประชาคมอาเซียน

5. ยุทธศาสตร์การพัฒนาโครงสร้างพื้นฐานและเพิ่มมูลค่าผลผลิตทางการเกษตร

5.9 แผนงานอุตสาหกรรมและการโยธา

ที่	โครงการ	วัตถุประสงค์	เป้าหมาย (ผลผลิตของโครงการ)	งบประมาณ 2561 (บาท)	2562 (บาท)	2563 (บาท)	2564 (บาท)	2565 (บาท)	ตัวชี้วัด (KPI)	ผลที่คาดว่าจะได้รับ	หน่วยงานรับผิดชอบหลัก
235	ก่อสร้างถนนลูกรังบดอัด สายบ้านซับสายออ ถึง บ้านซับน้ำใส	เพื่อให้การคมนาคมสะดวก	กว้าง 6.00 เมตร ยาว 10,000.00 เมตร หนา 0.50 เมตร ปริมาตร 30,000.00 ลูกบาศก์เมตร	429,000	429,000	429,000	429,000	-	มีถนนสำหรับการคมนาคมที่สะดวกขึ้น ร้อยละ 70	ประชาชนได้รับความสะดวกในการคมนาคม	อบต.ท่ากูบ อ.ซับใหญ่
236	ก่อสร้างถนนลูกรังบดอัด สายอ่างเก็บน้ำวังกุง ถึง บ้านซับน้ำใส	เพื่อให้การคมนาคมสะดวก	กว้าง 6.00 เมตร ยาว 10,000.00 เมตร หนา 0.50 เมตร ปริมาตร 30,000.00 ลูกบาศก์เมตร	429,000	429,000	429,000	429,000	-	มีถนนสำหรับการคมนาคมที่สะดวกขึ้น ร้อยละ 70	ประชาชนได้รับความสะดวกในการคมนาคม	อบต.ท่ากูบ อ.ซับใหญ่
237	ก่อสร้างถนนลูกรังบดอัด สายบ้านซับสายออ ไปถนนเข้าพระพุทธบาทเขายายหอม	เพื่อให้การคมนาคมสะดวก	กว้าง 6.00 เมตร ยาว 5,000.00 เมตร หนา 0.50 เมตร ปริมาตร 15,000.00 ลูกบาศก์เมตร	214,500	214,500	214,500	214,500	-	มีถนนสำหรับการคมนาคมที่สะดวกขึ้น ร้อยละ 70	ประชาชนได้รับความสะดวกในการคมนาคม	อบต.ท่ากูบ อ.ซับใหญ่

รายละเอียดโครงการพัฒนา

แบบ ผ. 02/1

แผนพัฒนาท้องถิ่น (พ.ศ.2561-2565)

สำหรับ โครงการที่เกินศักยภาพขององค์กรปกครองส่วนท้องถิ่น

องค์การบริหารส่วนจังหวัดชัยภูมิ

ก. ยุทธศาสตร์จังหวัดที่ 1 การสร้างความเข้มแข็งทางเศรษฐกิจฐานรากและแข่งขันได้อย่างยั่งยืน

ข. ยุทธศาสตร์การพัฒนาขององค์กรปกครองส่วนท้องถิ่นในเขตจังหวัดชัยภูมิ ยุทธศาสตร์ที่ 6 การพัฒนาโครงสร้างพื้นฐานเพื่อรองรับการเป็นศูนย์กลางการตลาดและการเชื่อมโยงสู่ประเทศในประชาคมอาเซียน

5. ยุทธศาสตร์การพัฒนาโครงสร้างพื้นฐานและเพิ่มมูลค่าผลผลิตทางการเกษตร

5.9 แผนงานอุตสาหกรรมและการโยธา

ที่	โครงการ	วัตถุประสงค์	เป้าหมาย (ผลผลิตของโครงการ)	งบประมาณ 2561 (บาท)	2562 (บาท)	2563 (บาท)	2564 (บาท)	2565 (บาท)	ตัวชี้วัด (KPI)	ผลที่คาดว่าจะได้รับ	หน่วยงานรับผิดชอบหลัก
238	ก่อสร้างถนนลูกรังบดอัด สายพนังนกแก้ว บ้านวังกุง ถึงบ้านซับน้ำใส	เพื่อให้การคมนาคมสะดวก	กว้าง 6.00 เมตร ยาว 5,000.00 เมตร หนา 0.50 เมตร ปริมาตร 15,000.00 ลูกบาศก์เมตร	214,500	214,500	214,500	214,500	-	มีถนนสำหรับการคมนาคมที่สะดวกขึ้น ร้อยละ 70	ประชาชนได้รับความสะดวกในการคมนาคม	อบต.ท่ากูบ อ.ซับใหญ่
239	ก่อสร้างถนนลูกรังบดอัด สายหนองดั่ง บ้านโป่งเกต ไปห้วยน้ำเย็นบ้านร้านหญ้า ต.หนองโดน	เพื่อให้การคมนาคมสะดวก	กว้าง 6.00 เมตร ยาว 5,000.00 เมตร หนา 0.50 เมตร ปริมาตร 15,000.00 ลูกบาศก์เมตร	214,500	214,500	214,500	214,500	-	มีถนนสำหรับการคมนาคมที่สะดวกขึ้น ร้อยละ 70	ประชาชนได้รับความสะดวกในการคมนาคม	อบต.ท่ากูบ อ.ซับใหญ่
240	ก่อสร้างถนนลาดยางแอสฟัลท์ติกคอนกรีต (หน้าวัดหมู่ที่ 2 ไปถึงคลองลำห้วยทราย (หมู่ที่ 2)	ประชาชนสัญจรไปมาสะดวก	กว้าง 8.00 เมตร ยาว 3,000.00 เมตร หนา 0.50 เมตร	12,000,000	12,000,000	12,000,000	12,000,000	-	ร้อยละ 60 ของ ประชาชนที่สัญจรไปมาสะดวก มีความพึงพอใจ	ประชาชนสัญจรไปมาสะดวก	อบต.ตะโกทอง อ.ซับใหญ่

รายละเอียดโครงการพัฒนา

แบบ ผ. 02/1

แผนพัฒนาท้องถิ่น (พ.ศ.2561-2565)

สำหรับ โครงการที่เกินศักยภาพขององค์กรปกครองส่วนท้องถิ่น

องค์การบริหารส่วนจังหวัดชัยภูมิ

ก. ยุทธศาสตร์จังหวัดที่ 1 การสร้างความเข้มแข็งทางเศรษฐกิจฐานรากและแข่งขันได้อย่างยั่งยืน

ข. ยุทธศาสตร์การพัฒนาขององค์กรปกครองส่วนท้องถิ่นในเขตจังหวัดชัยภูมิ ยุทธศาสตร์ที่ 6 การพัฒนาโครงสร้างพื้นฐานเพื่อรองรับการเป็นศูนย์กลางการตลาดและการเชื่อมโยงสู่ประเทศในประชาคมอาเซียน

5. ยุทธศาสตร์การพัฒนาโครงสร้างพื้นฐานและเพิ่มมูลค่าผลผลิตทางการเกษตร

5.9 แผนงานอุตสาหกรรมและการโยธา

ที่	โครงการ	วัตถุประสงค์	เป้าหมาย (ผลผลิตของโครงการ)	งบประมาณ 2561 (บาท)	2562 (บาท)	2563 (บาท)	2564 (บาท)	2565 (บาท)	ตัวชี้วัด (KPI)	ผลที่คาดว่าจะได้รับ	หน่วยงานรับผิดชอบหลัก
241	ก่อสร้างถนนลาดยางแอสฟัลท์ติกคอนกรีตระหว่างหมู่บ้านกับหมู่บ้านจากบ้านหนองนกเขียน หมู่ที่ 3 - บ้านห้วยเจริญผล หมู่ที่ 4	ประชาชนสัญจรไปมาสะดวก	กว้าง 8.00 เมตร ยาว 3,000.00 เมตร หนา 0.50 เมตร ปริมาตร 12,000.00 ลูกบาศก์เมตร	12,000,000	12,000,000	12,000,000	12,000,000	-	ร้อยละ 60 ของประชาชนที่สัญจรไปมาสะดวก มีความพึงพอใจ	ประชาชนสัญจรไปมาสะดว	อบต.ตะโกทอง อ.ซับใหญ่
242	ก่อสร้างถนนลาดยางแอสฟัลท์ติกคอนกรีตระหว่างหมู่บ้านกับหมู่บ้าน (สายหมู่ที่ 4 เชื่อมต่อถนนตะโกทองเขื่อนลั่น)	ประชาชนสัญจรไปมาสะดวก	กว้าง 6.00 เมตร ยาว 2,000.00 เมตร หนา 0.50 เมตร ปริมาตร 6,000.00 ลูกบาศก์เมตร	8,000,000	8,000,000	8,000,000	800,000	-	ร้อยละ 60 ของประชาชนที่สัญจรไปมาสะดวก มีความพึงพอใจ	ประชาชนสัญจรไปมาสะดว	อบต.ตะโกทอง อ.ซับใหญ่
243	ก่อสร้างถนนลาดยางแอสฟัลท์ติกคอนกรีตระหว่างหมู่บ้านกับหมู่บ้าน สายหมู่ที่ 4 - หมู่ที่ 8 (สายบิ๊กโข่)	ประชาชนสัญจรไปมาสะดวก	กว้าง 6.00 เมตร ยาว 2,500.00 เมตร หนา 0.50 เมตร ปริมาตร 7,500.00 ลูกบาศก์เมตร	10,000,000	10,000,000	10,000,000	10,000,000	-	ร้อยละ 60 ของประชาชนที่สัญจรไปมาสะดวก มีความพึงพอใจ	ประชาชนสัญจรไปมาสะดวก	อบต.ตะโกทอง อ.ซับใหญ่

รายละเอียดโครงการพัฒนา

แบบ ผ. 02/1

แผนพัฒนาท้องถิ่น (พ.ศ.2561-2565)

สำหรับ โครงการที่เกินศักยภาพขององค์กรปกครองส่วนท้องถิ่น

องค์การบริหารส่วนจังหวัดชัยภูมิ

ก. ยุทธศาสตร์จังหวัดที่ 1 การสร้างความเข้มแข็งทางเศรษฐกิจฐานรากและแข่งขันได้อย่างยั่งยืน

ข. ยุทธศาสตร์การพัฒนาขององค์กรปกครองส่วนท้องถิ่นในเขตจังหวัดชัยภูมิ ยุทธศาสตร์ที่ 6 การพัฒนาโครงสร้างพื้นฐานเพื่อรองรับการเป็นศูนย์กลางการตลาดและการเชื่อมโยงสู่ประเทศในประชาคมอาเซียน

5. ยุทธศาสตร์การพัฒนาโครงสร้างพื้นฐานและเพิ่มมูลค่าผลผลิตทางการเกษตร

5.9 แผนงานอุตสาหกรรมและการโยธา

ที่	โครงการ	วัตถุประสงค์	เป้าหมาย (ผลผลิตของโครงการ)	งบประมาณ 2561 (บาท)	2562 (บาท)	2563 (บาท)	2564 (บาท)	2565 (บาท)	ตัวชี้วัด (KPI)	ผลที่คาดว่าจะได้รับ	หน่วยงานรับผิดชอบหลัก
244	ก่อสร้างถนนลาดยางแอสฟัลท์ติกคอนกรีตระหว่างหมู่บ้าน จากหมู่บ้านซับใหม่ - บ้านตลุกคูณ หมู่ที่ 6	ประชาชนสัญจรไปมาสะดวก	กว้าง 6.00 เมตร ยาว 3,500.00 เมตร หนา 0.50 เมตร ปริมาตร 10,500.00 ลูกบาศก์เมตร	14,000,000	14,000,000	14,000,000	14,000,000	-	ร้อยละ 60 ของประชาชนที่สัญจรไปมาสะดวก มีความพึงพอใจ	ประชาชนสัญจรไปมาสะดวก	อบต.ตะโกทอง อ.ซับใหญ่
245	ก่อสร้างถนนลาดยางแอสฟัลท์ติกคอนกรีตหมู่บ้านกับหมู่บ้าน (ทางเข้าบ้านหนองยางพัฒนา หมู่ที่ 7 - บ้านโสกหอยขม หมู่ที่ 2)	ประชาชนสัญจรไปมาสะดวก	กว้าง 6.00 เมตร ยาว 4,000.00 เมตร หนา 0.50 เมตร ปริมาตร 12,000.00 ลูกบาศก์เมตร	16,000,000	16,000,000	16,000,000	1,600,000	-	ร้อยละ 60 ของประชาชนที่สัญจรไปมาสะดวก มีความพึงพอใจ	ประชาชนสัญจรไปมาสะดวก	อบต.ตะโกทอง อ.ซับใหญ่
246	ก่อสร้างถนนลาดยางแอสฟัลท์ติกคอนกรีตระหว่างหมู่บ้านกับหมู่บ้าน (สายหมู่ที่ 8-หมู่ที่ 4) สายใหม่ (หมู่ที่ 4)	ประชาชนสัญจรไปมาสะดวก	กว้าง 6.00 เมตร ยาว 2,800.00 เมตร หนา 0.50 เมตร ปริมาตร 8,400.00 ลูกบาศก์เมตร	12,000,000	12,000,000	12,000,000	12,000,000	-	ร้อยละ 60 ของประชาชนที่สัญจรไปมาสะดวก มีความพึงพอใจ	ประชาชนสัญจรไปมาสะดว	อบต.ตะโกทอง อ.ซับใหญ่

รายละเอียดโครงการพัฒนา

แบบ ผ. 02/1

แผนพัฒนาท้องถิ่น (พ.ศ.2561-2565)

สำหรับ โครงการที่เกินศักยภาพขององค์กรปกครองส่วนท้องถิ่น

องค์การบริหารส่วนจังหวัดชัยภูมิ

ก. ยุทธศาสตร์จังหวัดที่ 1 การสร้างความเข้มแข็งทางเศรษฐกิจฐานรากและแข่งขันได้อย่างยั่งยืน

ข. ยุทธศาสตร์การพัฒนาขององค์กรปกครองส่วนท้องถิ่นในเขตจังหวัดชัยภูมิ ยุทธศาสตร์ที่ 6 การพัฒนาโครงสร้างพื้นฐานเพื่อรองรับการเป็นศูนย์กลางการตลาดและการเชื่อมโยงสู่ประเทศในประชาคมอาเซียน

5. ยุทธศาสตร์การพัฒนาโครงสร้างพื้นฐานและเพิ่มมูลค่าผลผลิตทางการเกษตร

5.9 แผนงานอุตสาหกรรมและการโยธา

ที่	โครงการ	วัตถุประสงค์	เป้าหมาย (ผลผลิตของโครงการ)	งบประมาณ 2561 (บาท)	2562 (บาท)	2563 (บาท)	2564 (บาท)	2565 (บาท)	ตัวชี้วัด (KPI)	ผลที่คาดว่าจะได้รับ	หน่วยงานรับผิดชอบหลัก
247	ก่อสร้างถนนลาดยางแอสฟัลท์ติกคอนกรีต บ้านเขื่อนลั่น เข้าหมู่บ้านถึงหน้าวัด (หมู่ 9)	ประชาชนสัญจรไปมาสะดวก	กว้าง 8.00 เมตร ยาว 4,000 เมตร หนา 0.50 เมตร ปริมาตร 8,000.00 ลูกบาศก์เมตร	8,000,000	8,000,000	8,000,000	8,000,000	-	ร้อยละ 60 ของประชาชนที่สัญจรไปมาสะดวก มีความพึงพอใจ	ประชาชนสัญจรไปมาสะดวก	อบต.ตะโกทอง อ.ซับใหญ่
248	ก่อสร้างถนนลาดยางแอสฟัลท์ติกคอนกรีต จากบ้าน เขื่อนลั่นถึงบ้านกลุ่มสูง (หมู่ที่ 9) ตำบลท่ากูบ	ประชาชนสัญจรไปมาสะดวก	กว้าง 8.00 เมตร ยาว 5,000.00 เมตร หนา 0.50 เมตร ปริมาตร 20,000.00 ลูกบาศก์เมตร	20,000,000	20,000,000	20,000,000	2,000,000	-	ร้อยละ 60 ของประชาชนที่สัญจรไปมาสะดวก มีความพึงพอใจ	ประชาชนสัญจรไปมาสะดวก	อบต.ตะโกทอง อ.ซับใหญ่
249	ก่อสร้างถนนลาดยางแอสฟัลท์ติกคอนกรีต จากหมู่ที่ 5 - หมู่ที่ 6 (หมู่ที่ 5) ตำบลตะโกทอง	ประชาชนสัญจรไปมาสะดวก	กว้าง 8.00 เมตร ยาว 4,000.00 เมตร หนา 0.50 เมตร ปริมาตร 12,000.00 ลูกบาศก์เมตร	8,000,000	8,000,000	8,000,000	8,000,000	-	ร้อยละ 60 ของประชาชนที่สัญจรไปมาสะดวก มีความพึงพอใจ	ประชาชนสัญจรไปมาสะดวก	อบต.ตะโกทอง อ.ซับใหญ่

รายละเอียดโครงการพัฒนา

แบบ ผ. 02/1

แผนพัฒนาท้องถิ่น (พ.ศ.2561-2565)

สำหรับ โครงการที่เกินศักยภาพขององค์กรปกครองส่วนท้องถิ่น

องค์การบริหารส่วนจังหวัดชัยภูมิ

ก. ยุทธศาสตร์จังหวัดที่ 1 การสร้างความเข้มแข็งทางเศรษฐกิจฐานรากและแข่งขันได้อย่างยั่งยืน

ข. ยุทธศาสตร์การพัฒนาขององค์กรปกครองส่วนท้องถิ่นในเขตจังหวัดชัยภูมิ ยุทธศาสตร์ที่ 6 การพัฒนาโครงสร้างพื้นฐานเพื่อรองรับการเป็นศูนย์กลางการตลาดและการเชื่อมโยงสู่ประเทศในประชาคมอาเซียน

5. ยุทธศาสตร์การพัฒนาโครงสร้างพื้นฐานและเพิ่มมูลค่าผลผลิตทางการเกษตร

5.9 แผนงานอุตสาหกรรมและการโยธา

ที่	โครงการ	วัตถุประสงค์	เป้าหมาย (ผลผลิตของโครงการ)	งบประมาณ 2561 (บาท)	2562 (บาท)	2563 (บาท)	2564 (บาท)	2565 (บาท)	ตัวชี้วัด (KPI)	ผลที่คาดว่าจะได้รับ	หน่วยงานรับผิดชอบหลัก
250	ก่อสร้างถนนลาดยางแอสฟัลท์ติกคอนกรีต จากถนนลาดยาง-โสกหอยขมถึงถนนคอนกรีตในหมู่บ้าน หมู่ที่ 4	ประชาชนสัญจรไปมาสะดวก	กว้าง 8.00 เมตร ยาว 1,000.00 เมตร หนา 0.50 เมตร ปริมาตร 4,000.00 ลูกบาศก์เมตร	4,000,000	4,000,000	400,000	4,000,000	-	ร้อยละ 60 ของประชาชนที่สัญจรไปมาสะดวก มีความพึงพอใจ	ประชาชนสัญจรไปมาสะดวก	อบต.ตะโกทอง อ.ซับใหญ่
251	ก่อสร้างถนนลูกรังอัดบด สายบ้านหนองนกเขียน-โปร่งแดง เชื่อมถนนสายเขื่อนลั่น-โป่งเกตุ หมู่ที่ 1 หมู่ที่ 3 - บ้านโป่งเกตุ ตำบลท่ากูบ (หมู่ที่ 3)	ประชาชนสัญจรไปมาสะดวก	กว้าง 6.00 เมตร ยาว 8,300.00 เมตร หนา 0.50 เมตร ปริมาตร 24,900.00 ลูกบาศก์เมตร	300,000	300,000	300,000	300,000	-	ร้อยละ 60 ของประชาชนที่สัญจรไปมาสะดวก มีความพึงพอใจ	ประชาชนสัญจรไปมาสะดวก	อบต.ตะโกทอง อ.ซับใหญ่
252	ก่อสร้างถนนลูกรังอัดบด สายบ้านทุ่งกระถินพัฒนา หมู่ที่ 10 ถึงบ้านซับห่างคุ้ม ประรัมย์ช้าง หมู่ที่ 10 หมู่ที่ 3 - บ้านโป่งเกต ตำบลท่ากูบ (หมู่ที่ 3)	ประชาชนสัญจรไปมาสะดวก	กว้าง 6.00 เมตร ยาว 7,000.00 เมตร หนา 0.50 เมตร ปริมาตร 21,000.00 ลูกบาศก์เมตร	300,000	300,000	300,000	300,000	-	ร้อยละ 60 ของประชาชนที่สัญจรไปมาสะดวก มีความพึงพอใจ	ประชาชนสัญจรไปมาสะดวก	อบต.ตะโกทอง อ.ซับใหญ่

รายละเอียดโครงการพัฒนา

แบบ ผ. 02/1

แผนพัฒนาท้องถิ่น (พ.ศ.2561-2565)

สำหรับ โครงการที่เกินศักยภาพขององค์กรปกครองส่วนท้องถิ่น

องค์การบริหารส่วนจังหวัดชัยภูมิ

ก. ยุทธศาสตร์จังหวัดที่ 1 การสร้างความเข้มแข็งทางเศรษฐกิจฐานรากและแข่งขันได้อย่างยั่งยืน

ข. ยุทธศาสตร์การพัฒนาขององค์กรปกครองส่วนท้องถิ่นในเขตจังหวัดชัยภูมิ ยุทธศาสตร์ที่ 6 การพัฒนาโครงสร้างพื้นฐานเพื่อรองรับการเป็นศูนย์กลางการตลาดและการเชื่อมโยงสู่ประเทศในประชาคมอาเซียน

5. ยุทธศาสตร์การพัฒนาโครงสร้างพื้นฐานและเพิ่มมูลค่าผลผลิตทางการเกษตร

5.9 แผนงานอุตสาหกรรมและการโยธา

ที่	โครงการ	วัตถุประสงค์	เป้าหมาย (ผลผลิตของโครงการ)	งบประมาณ 2561 (บาท)	2562 (บาท)	2563 (บาท)	2564 (บาท)	2565 (บาท)	ตัวชี้วัด (KPI)	ผลที่คาดว่าจะได้รับ	หน่วยงานรับผิดชอบหลัก
253	ก่อสร้างถนนลูกรังอัดบดสายบ้านเขื่อนลั่น หมู่ที่ 1 - บ้านใหม่นาดี ตำบลบ้านขาม อำเภอจัตุรัส หมู่ที่ 1 หมู่ที่ 3 - บ้านโป่งเกตุ ตำบลท่ากูบ (หมู่ที่ 3)	ประชาชนสัญจรไปมาสะดวก	กว้าง 6.00 เมตร ยาว 6,000.00 เมตร หนา 0.50 เมตร ปริมาตร 18,000.00 ลูกบาศก์เมตร	250,000	250,000	250,000	250,000	-	ร้อยละ 60 ของประชาชนที่สัญจรไปมาสะดวก มีความพึงพอใจ	ประชาชนสัญจรไปมาสะดวก	อบต.ตะโกทอง อ.ชับใหญ่
254	ก่อสร้างถนนลาดยางแอสฟัลท์ติกคอนกรีตจากบ้านห้วยเจริญผล หมู่ที่ 4 - บ้านเขื่อนลั่น หมู่ที่ 1	ประชาชนสัญจรไปมาสะดวก	กว้าง 6.00 เมตร ยาว 2,000.00 เมตร หนา 0.15 เมตร ปริมาตร 1,800.00 ลูกบาศก์เมตร	8,000,000	8,000,000	8,000,000	8,000,000	-	ร้อยละ 60 ของประชาชนที่สัญจรไปมาสะดวก มีความพึงพอใจ	ประชาชนสัญจรไปมาสะดวก	อบต.ตะโกทอง อ.ชับใหญ่
255	ก่อสร้างถนนลาดยาง สายบ้านชับใหญ่พัฒนา หมู่ที่ 10- บ้านตลุกคูณ หมู่ที่ 8	เพื่อให้ประชาชนมีถนนสำหรับใช้ในการคมนาคมได้อย่างสะดวกรวดเร็ว	ถนนลาดยาง ระยะทาง 6.00 กิโลเมตร กว้าง 7.00 เมตร	30,000,000	30,000,000	30,000,000	30,000,000	-	มีถนนสำหรับการคมนาคมที่สะดวกขึ้นร้อยละ 70	ประชาชนได้รับความสะดวกรวดเร็วในการคมนาคม	อบต.ชับใหญ่ อ.ชับใหญ่

รายละเอียดโครงการพัฒนา

แบบ ผ. 02/1

แผนพัฒนาท้องถิ่น (พ.ศ.2561-2565)

สำหรับ โครงการที่เกินศักยภาพขององค์กรปกครองส่วนท้องถิ่น

องค์การบริหารส่วนจังหวัดชัยภูมิ

ก. ยุทธศาสตร์จังหวัดที่ 1 การสร้างความเข้มแข็งทางเศรษฐกิจฐานรากและแข่งขันได้อย่างยั่งยืน

ข. ยุทธศาสตร์การพัฒนาขององค์กรปกครองส่วนท้องถิ่นในเขตจังหวัดชัยภูมิ ยุทธศาสตร์ที่ 6 การพัฒนาโครงสร้างพื้นฐานเพื่อรองรับการเป็นศูนย์กลางการตลาดและการเชื่อมโยงสู่ประเทศในประชาคมอาเซียน

5. ยุทธศาสตร์การพัฒนาโครงสร้างพื้นฐานและเพิ่มมูลค่าผลผลิตทางการเกษตร

5.9 แผนงานอุตสาหกรรมและการโยธา

ที่	โครงการ	วัตถุประสงค์	เป้าหมาย (ผลผลิตของโครงการ)	งบประมาณ 2561 (บาท)	2562 (บาท)	2563 (บาท)	2564 (บาท)	2565 (บาท)	ตัวชี้วัด (KPI)	ผลที่คาดว่าจะได้รับ	หน่วยงานรับผิดชอบหลัก
256	ก่อสร้างถนนลูกรัง ยกร่องพูนดินสายเขาดินวนา-หนองประดู่ ตำบลตะโกทอง	เพื่อความสะดวกในการคมนาคมระหว่างเขาดินวนา-หนองประดู่	ยกร่องพูนดิน ถนนลูกรัง ระยะทาง 2,000.00 เมตร กว้าง 6.00 เมตร หนา 0.20 เมตร	600,000	600,000	600,000	600,000	-	มีถนนสำหรับการคมนาคมที่สะดวกขึ้นร้อยละ 70	ประชาชนได้รับความสะดวกรวดเร็วในการคมนาคม	อบต.ซับใหญ่ อ.ซับใหญ่
257	ปรับปรุงถนนลูกรัง สายคุ้มมะเหลื่อมงาม ถึงคลองห้วยจอมแก้ว บ้านโนนสะอาด หมู่ที่ 3	เพื่อให้ประชาชนมีถนนไว้ใช้ขนส่งพืชผลทางการเกษตร และในการคมนาคม	ยกร่องพูนดิน ยาว 3,000.00 เมตร กว้าง 6.00 เมตร หนาเฉลี่ย 0.15 เมตร	600,000	600,000	600,000	600,000	-	มีถนนสำหรับการคมนาคมที่สะดวกขึ้นร้อยละ 70	สะดวกในการลำเลียงพืชผลทางการเกษตร สะดวกรวดเร็วในการคมนาคม	อบต.ซับใหญ่ อ.ซับใหญ่
258	ก่อสร้างถนนคอนกรีตเสริมเหล็ก เส้นหน้าศาลากลางบ้าน บ้านโนนจำปาพัฒนา หมู่ที่ 12	เพื่อให้ประชาชนมีถนนสำหรับใช้ในการคมนาคมได้อย่างสะดวกรวดเร็ว	ถนน คสล.ระยะทาง 750.00 เมตร กว้าง 4.00 เมตร หนาเฉลี่ย 0.15 เมตร พร้อมลูกรังไหล่ทาง 0.50 เมตร	1,800,000	1,800,000	1,800,000	1,800,000	-	มีถนนสำหรับการคมนาคมที่สะดวกขึ้นร้อยละ 70	ประชาชนได้รับความสะดวกรวดเร็วในการคมนาคม	อบต.ซับใหญ่ อ.ซับใหญ่

รายละเอียดโครงการพัฒนา

แบบ ผ. 02/1

แผนพัฒนาท้องถิ่น (พ.ศ.2561-2565)

สำหรับ โครงการที่เกินศักยภาพขององค์กรปกครองส่วนท้องถิ่น

องค์การบริหารส่วนจังหวัดชัยภูมิ

ก. ยุทธศาสตร์จังหวัดที่ 1 การสร้างความเข้มแข็งทางเศรษฐกิจฐานรากและแข่งขันได้อย่างยั่งยืน

ข. ยุทธศาสตร์การพัฒนาขององค์กรปกครองส่วนท้องถิ่นในเขตจังหวัดชัยภูมิ ยุทธศาสตร์ที่ 6 การพัฒนาโครงสร้างพื้นฐานเพื่อรองรับการเป็นศูนย์กลางการตลาดและการเชื่อมโยงสู่ประเทศในประชาคมอาเซียน

5. ยุทธศาสตร์การพัฒนาโครงสร้างพื้นฐานและเพิ่มมูลค่าผลผลิตทางการเกษตร

5.9 แผนงานอุตสาหกรรมและการโยธา

ที่	โครงการ	วัตถุประสงค์	เป้าหมาย (ผลผลิตของโครงการ)	งบประมาณ 2561 (บาท)	2562 (บาท)	2563 (บาท)	2564 (บาท)	2565 (บาท)	ตัวชี้วัด (KPI)	ผลที่คาดว่าจะได้รับ	หน่วยงานรับผิดชอบหลัก
259	ก่อสร้างถนนคอนกรีตเสริมเหล็กภายในหมู่บ้านบ้านโนนสะอาด หมู่ที่ 3	เพื่อให้ประชาชนมีถนนสำหรับใช้ในการคมนาคมได้อย่างสะดวกรวดเร็ว	ถนน คสล. ระยะทาง 1,000.00 เมตร กว้าง 5.00 เมตร หนาเฉลี่ย 0.15 เมตร	2,500,000	2,500,000	2,500,000	2,500,000	-	มีถนนสำหรับการคมนาคมที่สะดวกขึ้นร้อยละ 70	ประชาชนได้รับความสะดวกในการคมนาคม	อบต.ซับใหญ่ อ.ซับใหญ่
260	ก่อสร้างถนนคอนกรีตเสริมเหล็กภายในหมู่บ้านบ้านวังชื่อ หมู่ที่ 4	เพื่อให้ประชาชนมีถนนสำหรับใช้ในการคมนาคมได้อย่างสะดวกรวดเร็ว	ถนน คสล. ระยะทาง 1,000.00 เมตร กว้าง 5.00 เมตร หนาเฉลี่ย 0.15 เมตร	2,500,000	2,500,000	2,500,000	2,500,000	-	มีถนนสำหรับการคมนาคมที่สะดวกขึ้นร้อยละ 70	ประชาชนได้รับความสะดวกในการคมนาคม	อบต.ซับใหญ่ อ.ซับใหญ่
261	ก่อสร้างถนนคอนกรีตเสริมเหล็กภายในหมู่บ้านบ้านซับเจริญสุข หมู่ที่ 5	เพื่อให้ประชาชนมีถนนสำหรับใช้ในการคมนาคมได้อย่างสะดวกรวดเร็ว	ถนน คสล. ระยะทาง 1,000.00 เมตร กว้าง 5.00 เมตร หนาเฉลี่ย 0.15 เมตร	2,500,000	2,500,000	2,500,000	2,500,000	-	มีถนนสำหรับการคมนาคมที่สะดวกขึ้นร้อยละ 70	ประชาชนได้รับความสะดวกในการคมนาคม	อบต.ซับใหญ่ อ.ซับใหญ่

รายละเอียดโครงการพัฒนา

แบบ ผ. 02/1

แผนพัฒนาท้องถิ่น (พ.ศ.2561-2565)

สำหรับ โครงการที่เกินศักยภาพขององค์กรปกครองส่วนท้องถิ่น

องค์การบริหารส่วนจังหวัดชัยภูมิ

ก. ยุทธศาสตร์จังหวัดที่ 1 การสร้างความเข้มแข็งทางเศรษฐกิจฐานรากและแข่งขันได้อย่างยั่งยืน

ข. ยุทธศาสตร์การพัฒนาขององค์กรปกครองส่วนท้องถิ่นในเขตจังหวัดชัยภูมิ ยุทธศาสตร์ที่ 6 การพัฒนาโครงสร้างพื้นฐานเพื่อรองรับการเป็นศูนย์กลางการตลาดและการเชื่อมโยงสู่ประเทศในประชาคมอาเซียน

5. ยุทธศาสตร์การพัฒนาโครงสร้างพื้นฐานและเพิ่มมูลค่าผลผลิตทางการเกษตร

5.9 แผนงานอุตสาหกรรมและการโยธา

ที่	โครงการ	วัตถุประสงค์	เป้าหมาย (ผลผลิตของโครงการ)	งบประมาณ 2561 (บาท)	2562 (บาท)	2563 (บาท)	2564 (บาท)	2565 (บาท)	ตัวชี้วัด (KPI)	ผลที่คาดว่าจะได้รับ	หน่วยงานรับผิดชอบหลัก
262	ก่อสร้างถนนคอนกรีตเสริมเหล็กภายในหมู่บ้านบ้านบุฉนวน หมู่ที่ 6	เพื่อให้ประชาชนมีถนนสำหรับใช้ในการคมนาคมได้อย่างสะดวกรวดเร็ว	ถนน คสล. ระยะทาง 1,000.00 เมตร กว้าง 5.00 เมตร หนาเฉลี่ย 0.15 เมตร	2,500,000	2,500,000	2,500,000	2,500,000	-	มีถนนสำหรับการคมนาคมที่สะดวกขึ้นร้อยละ 70	ประชาชนได้รับความสะดวกในการคมนาคม	อบต.ซับใหญ่ อ.ซับใหญ่
263	ก่อสร้างถนนคอนกรีตเสริมเหล็กภายในหมู่บ้านบ้านซับใหญ่พัฒนา หมู่ที่ 10	เพื่อให้ประชาชนมีถนนสำหรับใช้ในการคมนาคมได้อย่างสะดวกรวดเร็ว	ถนน คสล. ระยะทาง 1,000.00 เมตร กว้าง 5.00 เมตร หนาเฉลี่ย 0.15 เมตร	2,500,000	2,500,000	2,500,000	2,500,000	-	มีถนนสำหรับการคมนาคมที่สะดวกขึ้นร้อยละ 70	ประชาชนได้รับความสะดวกในการคมนาคม	อบต.ซับใหญ่ อ.ซับใหญ่
264	ก่อสร้างถนนคอนกรีตเสริมเหล็กสายตลุกคูณ-วังพง	เพื่อสะดวกในการคมนาคมและขนส่งพืชผลทางการเกษตร	ถนน คสล. ระยะทาง 2,000.00 เมตร กว้าง 5.00 เมตร หนาเฉลี่ย 0.15 เมตร พร้อมลูกรังไหล่ทาง 0.50 เมตร	5,000,000	5,000,000	5,000,000	5,000,000	-	มีถนนสำหรับการคมนาคมที่สะดวกขึ้นร้อยละ 70	ประชาชนได้รับความสะดวกในการคมนาคม	อบต.ซับใหญ่ อ.ซับใหญ่

รายละเอียดโครงการพัฒนา

แบบ ผ. 02/1

แผนพัฒนาท้องถิ่น (พ.ศ.2561-2565)

สำหรับ โครงการที่เกินศักยภาพขององค์กรปกครองส่วนท้องถิ่น

องค์การบริหารส่วนจังหวัดชัยภูมิ

ก. ยุทธศาสตร์จังหวัดที่ 1 การสร้างความเข้มแข็งทางเศรษฐกิจฐานรากและแข่งขันได้อย่างยั่งยืน

ข. ยุทธศาสตร์การพัฒนาขององค์กรปกครองส่วนท้องถิ่นในเขตจังหวัดชัยภูมิ ยุทธศาสตร์ที่ 6 การพัฒนาโครงสร้างพื้นฐานเพื่อรองรับการเป็นศูนย์กลางการตลาดและการเชื่อมโยงสู่ประเทศในประชาคมอาเซียน

5. ยุทธศาสตร์การพัฒนาโครงสร้างพื้นฐานและเพิ่มมูลค่าผลผลิตทางการเกษตร

5.9 แผนงานอุตสาหกรรมและการโยธา

ที่	โครงการ	วัตถุประสงค์	เป้าหมาย (ผลผลิตของโครงการ)	งบประมาณ 2561 (บาท)	2562 (บาท)	2563 (บาท)	2564 (บาท)	2565 (บาท)	ตัวชี้วัด (KPI)	ผลที่คาดว่าจะได้รับ	หน่วยงานรับผิดชอบหลัก
265	ก่อสร้างถนนคอนกรีตเสริมเหล็ก สายตลุกคูณ-เขาดินวนา	เพื่อสะดวกในการคมนาคมและขนส่งพืชผลทางการเกษตร	ถนน คสล. ระยะทาง 2,000.00 เมตร กว้าง 5.00 เมตร หนาเฉลี่ย 0.15 เมตร พร้อมลูกรังไหล่ทาง 0.50 เมตร	5,000,000	5,000,000	5,000,000	5,000,000	-	มีถนนสำหรับการคมนาคมที่สะดวกขึ้นร้อยละ 70	ประชาชนได้รับความสะดวกในการคมนาคม	อบต.ซับใหญ่ อ.ซับใหญ่
266	ก่อสร้างถนนคอนกรีตเสริมเหล็ก สายโนนจำปาพัฒนา หมู่ที่ 12 - วังพง หมู่ที่ 2	เพื่อสะดวกในการคมนาคมและขนส่งพืชผลทางการเกษตร	ถนน คสล. ระยะทาง 2,000.00 เมตร กว้าง 5.00 เมตร หนาเฉลี่ย 0.15 เมตร พร้อมลูกรังไหล่ทาง 0.50 เมตร	5,000,000	5,000,000	5,000,000	5,000,000	-	มีถนนสำหรับการคมนาคมที่สะดวกขึ้นร้อยละ 70	ประชาชนได้รับความสะดวกในการคมนาคม	อบต.ซับใหญ่ อ.ซับใหญ่

รายละเอียดโครงการพัฒนา

แบบ ผ. 02/1

แผนพัฒนาท้องถิ่น (พ.ศ.2561-2565)

สำหรับ โครงการที่เกินศักยภาพขององค์กรปกครองส่วนท้องถิ่น

องค์การบริหารส่วนจังหวัดชัยภูมิ

ก. ยุทธศาสตร์จังหวัดที่ 1 การสร้างความเข้มแข็งทางเศรษฐกิจฐานรากและแข่งขันได้อย่างยั่งยืน

ข. ยุทธศาสตร์การพัฒนาขององค์กรปกครองส่วนท้องถิ่นในเขตจังหวัดชัยภูมิ ยุทธศาสตร์ที่ 6 การพัฒนาโครงสร้างพื้นฐานเพื่อรองรับการเป็นศูนย์กลางการตลาดและการเชื่อมโยงสู่ประเทศในประชาคมอาเซียน

5. ยุทธศาสตร์การพัฒนาโครงสร้างพื้นฐานและเพิ่มมูลค่าผลผลิตทางการเกษตร

5.9 แผนงานอุตสาหกรรมและการโยธา

ที่	โครงการ	วัตถุประสงค์	เป้าหมาย (ผลผลิตของโครงการ)	งบประมาณ 2561 (บาท)	2562 (บาท)	2563 (บาท)	2564 (บาท)	2565 (บาท)	ตัวชี้วัด (KPI)	ผลที่คาดว่าจะได้รับ	หน่วยงานรับผิดชอบหลัก
267	ก่อสร้างถนนคอนกรีตเสริมเหล็ก สายสระน้ำ แม่กองแก้ว-ถนนคุ้มหัวชัย บ้านชับใหญ่พัฒนา หมู่ที่ 10	เพื่อสะดวกในการคมนาคมและขนส่งพืชผลทางการเกษตร	ถนน คสล. ระยะทาง 500.00 เมตร กว้าง 5.00 เมตร หนาเฉลี่ย 0.15 ม. พร้อมวางท่อระบายน้ำ (หมู่ที่ 10)	700,000	700,000	700,000	700,000	-	มีถนนสำหรับการคมนาคมที่สะดวกขึ้นร้อยละ 70	ประชาชนได้รับความสะดวกในการคมนาคม	อบต.ชับใหญ่ อ.ชับใหญ่
268	ก่อสร้างถนนลูกรังภายในหมู่บ้านทุกหมู่บ้านและเชื่อมต่อหมู่บ้าน	เพื่อสะดวกในการคมนาคมและขนส่งพืชผลทางการเกษตร	ยกร่องพูนดิน ถนนลูกรัง ระยะทาง 2,000.00 เมตร กว้าง 6.00 เมตร หนา 0.15 เมตร	2,000,000	2,000,000	2,000,000	2,000,000	-	มีถนนสำหรับการคมนาคมที่สะดวกขึ้นร้อยละ 70	ประชาชนได้รับความสะดวกรวดเร็วในการคมนาคม	อบต.ชับใหญ่ อ.ชับใหญ่
269	ก่อสร้างถนนลูกรัง สายตลุกคูณ หมู่ที่ 8 - ทุ่งกระถิน ตำบลตะโกทอง	เพื่อให้ประชาชนมีถนนสำหรับใช้ในการคมนาคมและขนส่งพืชผลทางการเกษตร	ยกร่องพูนดิน ถนนลูกรัง ระยะทาง 2,000.00 เมตร กว้าง 6.00 เมตร หนา 0.15 เมตร	400,000	400,000	400,000	400,000	-	มีถนนสำหรับการคมนาคมที่สะดวกขึ้นร้อยละ 70	ประชาชนได้รับความสะดวกรวดเร็วในการคมนาคม	อบต.ชับใหญ่ อ.ชับใหญ่

รายละเอียดโครงการพัฒนา

แบบ ผ. 02/1

แผนพัฒนาท้องถิ่น (พ.ศ.2561-2565)

สำหรับ โครงการที่เกินศักยภาพขององค์กรปกครองส่วนท้องถิ่น

องค์การบริหารส่วนจังหวัดชัยภูมิ

ก. ยุทธศาสตร์จังหวัดที่ 1 การสร้างความเข้มแข็งทางเศรษฐกิจฐานรากและแข่งขันได้อย่างยั่งยืน

ข. ยุทธศาสตร์การพัฒนาขององค์กรปกครองส่วนท้องถิ่นในเขตจังหวัดชัยภูมิ ยุทธศาสตร์ที่ 6 การพัฒนาโครงสร้างพื้นฐานเพื่อรองรับการเป็นศูนย์กลางการตลาดและการเชื่อมโยงสู่ประเทศในประชาคมอาเซียน

5. ยุทธศาสตร์การพัฒนาโครงสร้างพื้นฐานและเพิ่มมูลค่าผลผลิตทางการเกษตร

5.9 แผนงานอุตสาหกรรมและการโยธา

ที่	โครงการ	วัตถุประสงค์	เป้าหมาย (ผลผลิตของโครงการ)	งบประมาณ 2561 (บาท)	2562 (บาท)	2563 (บาท)	2564 (บาท)	2565 (บาท)	ตัวชี้วัด (KPI)	ผลที่คาดว่าจะได้รับ	หน่วยงานรับผิดชอบหลัก
270	ปรับปรุงซ่อมแซม ถนนลูกรังสายวังชื่อ หมู่ที่ 4 คุ้มโนนสมบูรณ์ ตำบลซับใหญ่ - วังอุดม ตำบลท่ากูบ	เพื่อความสะดวกในการคมนาคม ระหว่างวังชื่อ-วังอุดม ตำบลท่ากูบ	ยกร่องพูนดิน ถนนลูกรัง ระยะทาง 3,000.00 เมตร กว้าง 6.00 เมตร หนา 0.15 เมตร	600,000	600,000	600,000	600,000	-	มีถนนสำหรับการคมนาคมที่สะดวกขึ้นร้อยละ 70	ประชาชนได้รับความสะดวกรวดเร็วในการคมนาคม	อบต.ซับใหญ่ อ.ซับใหญ่
271	ก่อสร้างถนนลูกรัง ยกร่องพูนดิน สายบ้านซับจาน หมู่ที่ 14 - บ้านซับใหญ่ หมู่ที่ 1 - พระบาทเขายายหอม ตำบลตะโกทอง	เพื่อความสะดวกในการคมนาคม ระหว่างหมู่บ้าน	ยกร่องพูนดิน ถนนลูกรัง ระยะทาง 2,500.00 เมตร กว้าง 8.00 เมตร หนา 0.20 เมตร พร้อมวางท่อบริเวณที่น้ำสามารถกัดเซาะได้	750,000	750,000	750,000	750,000	-	มีถนนสำหรับการคมนาคมที่สะดวกขึ้นร้อยละ 70	ประชาชนได้รับความสะดวกรวดเร็วในการคมนาคมและขนส่งสินค้าเกษตร	อบต.ซับใหญ่ อ.ซับใหญ่
272	ปรับปรุง ถนนลูกรังสายบ้านโนนสะอาด หมู่ที่ 3 - บ้านหนองนกเขียน ตำบลตะโกทอง	เพื่อความสะดวกในการคมนาคม ระหว่างวังชื่อ-วังอุดม ตำบลท่ากูบ	ยกร่องพูนดิน ถนนลูกรัง ระยะทาง 2,100 เมตร กว้าง 5.00 เมตร หนาเฉลี่ย 0.15 เมตร	420,000	420,000	420,000	420,000	-	มีถนนสำหรับการคมนาคมที่สะดวกขึ้นร้อยละ 70	ประชาชนได้รับความสะดวกรวดเร็วในการคมนาคม	อบต.ซับใหญ่ อ.ซับใหญ่

รายละเอียดโครงการพัฒนา

แบบ ผ. 02/1

แผนพัฒนาท้องถิ่น (พ.ศ.2561-2565)

สำหรับ โครงการที่เกินศักยภาพขององค์กรปกครองส่วนท้องถิ่น

องค์การบริหารส่วนจังหวัดชัยภูมิ

ก. ยุทธศาสตร์จังหวัดที่ 1 การสร้างความเข้มแข็งทางเศรษฐกิจฐานรากและแข่งขันได้อย่างยั่งยืน

ข. ยุทธศาสตร์การพัฒนาขององค์กรปกครองส่วนท้องถิ่นในเขตจังหวัดชัยภูมิ ยุทธศาสตร์ที่ 6 การพัฒนาโครงสร้างพื้นฐานเพื่อรองรับการเป็นศูนย์กลางการตลาดและการเชื่อมโยงสู่ประเทศในประชาคมอาเซียน

5. ยุทธศาสตร์การพัฒนาโครงสร้างพื้นฐานและเพิ่มมูลค่าผลผลิตทางการเกษตร

5.9 แผนงานอุตสาหกรรมและการโยธา

ที่	โครงการ	วัตถุประสงค์	เป้าหมาย (ผลผลิตของโครงการ)	งบประมาณ 2561 (บาท)	2562 (บาท)	2563 (บาท)	2564 (บาท)	2565 (บาท)	ตัวชี้วัด (KPI)	ผลที่คาดว่าจะได้รับ	หน่วยงานรับผิดชอบหลัก
273	ยกร่องพูนดินถนนลูกรังสายคุ้มประปาบ้านโนนสะอาด หมู่3 - บ้านซับใหม่ ต.ตะโกทอง	เพื่อความสะดวกในการคมนาคม และขนส่งพืชผลทางการเกษตร	กว้าง 6.00 เมตร ยาว 2,000.00 เมตร หนาเฉลี่ย 0.15 เมตร พร้อมลงลูกรังไหล่ทาง	400,000	400,000	400,000	400,000	-	มีถนนสำหรับการคมนาคมที่สะดวกขึ้นร้อยละ 70	ได้รับความสะดวกในการขนส่งพืชผลทางการเกษตร	อบต.ซับใหญ่ อ.ซับใหญ่
274	ยกร่องพูนดินถนนลูกรังเส้นใหม่ เส้นปะรัมช้าง - วังตาเทพ ตำบลนายางกลัก	เพื่อความสะดวกในการการคมนาคม และขนส่งพืชผลทางการเกษตร	กว้าง 6.00 เมตร ยาว 2,000.00 เมตร หนาเฉลี่ย 0.15 เมตร พร้อมลงลูกรังไหล่ทาง	400,000	400,000	400,000	400,000	-	มีถนนสำหรับการคมนาคมที่สะดวกขึ้นร้อยละ 70	ได้รับความสะดวกในการขนส่งพืชผลทางการเกษตร	อบต.ซับใหญ่ อ.ซับใหญ่
275	ปรับปรุงถนนลาดยางทุกหมู่บ้าน	เพื่อซ่อมแซมถนนลาดยางให้อยู่ในสภาพใช้งานได้ตามปกติ	ซ่อมแซมถนนลาดยางที่ชำรุดทุกสายในเขต อบต.	500,000	500,000	500,000	500,000	-	มีถนนสำหรับการคมนาคมที่สะดวกขึ้นร้อยละ 70	ประชาชนได้รับความสะดวกรวดเร็วในการคมนาคม	อบต.ซับใหญ่ อ.ซับใหญ่

รายละเอียดโครงการพัฒนา

แบบ ผ. 02/1

แผนพัฒนาท้องถิ่น (พ.ศ.2561-2565)

สำหรับ โครงการที่เกินศักยภาพขององค์กรปกครองส่วนท้องถิ่น

องค์การบริหารส่วนจังหวัดชัยภูมิ

ก. ยุทธศาสตร์จังหวัดที่ 1 การสร้างความเข้มแข็งทางเศรษฐกิจฐานรากและแข่งขันได้อย่างยั่งยืน

ข. ยุทธศาสตร์การพัฒนาขององค์กรปกครองส่วนท้องถิ่นในเขตจังหวัดชัยภูมิ ยุทธศาสตร์ที่ 6 การพัฒนาโครงสร้างพื้นฐานเพื่อรองรับการเป็นศูนย์กลางการตลาดและการเชื่อมโยงสู่ประเทศในประชาคมอาเซียน

5. ยุทธศาสตร์การพัฒนาโครงสร้างพื้นฐานและเพิ่มมูลค่าผลผลิตทางการเกษตร

5.9 แผนงานอุตสาหกรรมและการโยธา

ที่	โครงการ	วัตถุประสงค์	เป้าหมาย (ผลผลิตของโครงการ)	งบประมาณ 2561 (บาท)	2562 (บาท)	2563 (บาท)	2564 (บาท)	2565 (บาท)	ตัวชี้วัด (KPI)	ผลที่คาดว่าจะได้รับ	หน่วยงานรับผิดชอบหลัก
276	ก่อสร้างถนนลาดยางเข้าหมู่บ้านและภายในหมู่บ้านทุกหมู่บ้าน	เพื่อให้ประชาชนมีถนนสำหรับใช้ในการคมนาคมได้อย่างสะดวกรวดเร็ว	ระยะทาง 2,700.00 เมตร กว้าง 7.00 เมตร พร้อมไหล่ทาง	13,500,000	13,500,000	13,500,000	13,500,000	-	มีถนนสำหรับการคมนาคมที่สะดวกขึ้นร้อยละ 70	ประชาชนได้รับความสะดวกรวดเร็วในการคมนาคม	อบต.ซับใหญ่ อ.ซับใหญ่
277	ก่อสร้างถนนลาดยาง สายตลุกคูณ - วังพง - ซับใหญ่พัฒนา	เพื่อความสะดวกในการคมนาคมระหว่างหมู่บ้านและขนส่งพืชผลทางการเกษตร	ระยะทาง 5,000.00 เมตร กว้าง 7.00 เมตร พร้อมไหล่ทาง	25,000,000	25,000,000	25,000,000	25,000,000	-	มีถนนสำหรับการคมนาคมที่สะดวกขึ้นร้อยละ 70	ประชาชนได้รับความสะดวกรวดเร็วในการคมนาคม	อบต.ซับใหญ่ อ.ซับใหญ่
278	ก่อสร้างถนนลาดยางโนนสะอาด หมู่ที่ 3 - บ้านวังขื่อ หมู่ที่ 4	เพื่อให้ประชาชนมีถนนสำหรับใช้ในการคมนาคมได้อย่างสะดวกรวดเร็ว	ระยะทาง 4,800.00 เมตร กว้าง 5.00 เมตร หนา 0.15 เมตร พร้อมลูกรังไหล่ทางข้างละ 0.50 เมตร	24,000,000	24,000,000	24,000,000	24,000,000	-	มีถนนสำหรับการคมนาคมที่สะดวกขึ้นร้อยละ 70	ประชาชนได้รับความสะดวกรวดเร็วในการคมนาคม	อบต.ซับใหญ่ อ.ซับใหญ่

รายละเอียดโครงการพัฒนา

แบบ ผ. 02/1

แผนพัฒนาท้องถิ่น (พ.ศ.2561-2565)

สำหรับ โครงการที่เกินศักยภาพขององค์กรปกครองส่วนท้องถิ่น

องค์การบริหารส่วนจังหวัดชัยภูมิ

ก. ยุทธศาสตร์จังหวัดที่ 1 การสร้างความเข้มแข็งทางเศรษฐกิจฐานรากและแข่งขันได้อย่างยั่งยืน

ข. ยุทธศาสตร์การพัฒนาขององค์กรปกครองส่วนท้องถิ่นในเขตจังหวัดชัยภูมิ ยุทธศาสตร์ที่ 6 การพัฒนาโครงสร้างพื้นฐานเพื่อรองรับการเป็นศูนย์กลางการตลาดและการเชื่อมโยงสู่ประเทศในประชาคมอาเซียน

5. ยุทธศาสตร์การพัฒนาโครงสร้างพื้นฐานและเพิ่มมูลค่าผลผลิตทางการเกษตร

5.9 แผนงานอุตสาหกรรมและการโยธา

ที่	โครงการ	วัตถุประสงค์	เป้าหมาย (ผลผลิตของโครงการ)	งบประมาณ 2561 (บาท)	2562 (บาท)	2563 (บาท)	2564 (บาท)	2565 (บาท)	ตัวชี้วัด (KPI)	ผลที่คาดว่าจะได้รับ	หน่วยงานรับผิดชอบหลัก
279	ก่อสร้างถนนลาดยาง สายคุ้มจอมแก้ว หมู่ที่ 3 - บ้านเขานางรัก อำเภอเทพสถิต	เพื่อสะดวกในการคมนาคม และขนส่งพืชผลทางการเกษตร	ระยะทาง 2,700.00 เมตร กว้าง 7.00 เมตร พร้อมไหล่ทาง	13,500,000	13,500,000	13,500,000	13,500,000	-	มีถนนสำหรับการคมนาคมที่สะดวกขึ้นร้อยละ 70	ประชาชนได้รับความสะดวกรวดเร็วในการคมนาคม	อบต.ซับใหญ่ อ.ซับใหญ่
280	ก่อสร้างถนนคอนกรีตเสริมเหล็กรอบอ่างพันธ์นิธิ	เพื่อความสะดวกในการคมนาคมเพื่อความเป็นระเบียบเรียบร้อย	อ่างเก็บน้ำพันธ์นิธิ บ้านซับใหญ่ หมู่ที่ 1 พร้อมลงลูกรังไหล่ทาง (ตามแบบ อบต.ซับใหญ่กำหนด)	2,000,000	2,000,000	2,000,000	2,000,000	-	มีถนนสำหรับการคมนาคมที่สะดวกขึ้นร้อยละ 70	ประชาชนได้รับความสะดวกในการคมนาคม	อบต.ซับใหญ่ อ.ซับใหญ่
281	ก่อสร้างถนนคอนกรีตเสริมเหล็กรอบสระน้ำ บ้านโนนจำปาพัฒนา หมู่ที่ 12	เพื่อความสะดวกในการคมนาคม เพื่อความเป็นระเบียบร้อย	บ้านโนนจำปาพัฒนา หมู่ที่ 12 พร้อมลงลูกรังไหล่ทาง (ตามแบบ อบต.ซับใหญ่ กำหนด)	2,000,000	2,000,000	2,000,000	2,000,000	-	มีถนนสำหรับการคมนาคมที่สะดวกขึ้นร้อยละ 70	ประชาชนได้รับความสะดวกในการคมนาคม	อบต.ซับใหญ่ อ.ซับใหญ่

รายละเอียดโครงการพัฒนา

แบบ ผ. 02/1

แผนพัฒนาท้องถิ่น (พ.ศ.2561-2565)

สำหรับ โครงการที่เกินศักยภาพขององค์กรปกครองส่วนท้องถิ่น

องค์การบริหารส่วนจังหวัดชัยภูมิ

ก. ยุทธศาสตร์จังหวัดที่ 1 การสร้างความเข้มแข็งทางเศรษฐกิจฐานรากและแข่งขันได้อย่างยั่งยืน

ข. ยุทธศาสตร์การพัฒนาขององค์กรปกครองส่วนท้องถิ่นในเขตจังหวัดชัยภูมิ ยุทธศาสตร์ที่ 6 การพัฒนาโครงสร้างพื้นฐานเพื่อรองรับการเป็นศูนย์กลางการตลาดและการเชื่อมโยงสู่ประเทศในประชาคมอาเซียน

5. ยุทธศาสตร์การพัฒนาโครงสร้างพื้นฐานและเพิ่มมูลค่าผลผลิตทางการเกษตร

5.9 แผนงานอุตสาหกรรมและการโยธา

ที่	โครงการ	วัตถุประสงค์	เป้าหมาย (ผลผลิตของโครงการ)	งบประมาณ 2561 (บาท)	2562 (บาท)	2563 (บาท)	2564 (บาท)	2565 (บาท)	ตัวชี้วัด (KPI)	ผลที่คาดว่าจะได้รับ	หน่วยงานรับผิดชอบหลัก
282	ปรับปรุงถนนลูกรัง สายบ้านเขาดินวนา หมู่ที่ 13 - บ้านซับห่าง หมู่ที่ 9	เพื่อความสะดวกในการคมนาคม และการขนส่งพืชผลทางการเกษตร	กว้าง 6.00 เมตร ยาว 7,000.00 เมตร หนาเฉลี่ย 0.15 เมตร (ตามแบบ อบต.ซับใหญ่ กำหนด)	400,000	400,000	400,000	400,000	-	มีถนนสำหรับการคมนาคมที่สะดวกขึ้นร้อยละ 70	ประชาชนได้รับความสะดวกรวดเร็วในการสัญจรไปมา และลดอุบัติเหตุทางทางถนนได้	อบต.ซับใหญ่ อ.ซับใหญ่
283	ก่อสร้างถนน คสล. บริเวณผิวถนนจราจรหน้าโรงเรียนซับใหญ่วิทยาคม	เพื่อให้ประชาชนมีถนนสำหรับใช้ในการคมนาคมได้อย่างสะดวกรวดเร็วและปลอดภัย	ถนน คสล. ระยะทาง 131.00 เมตร กว้าง 11.00 เมตร หนาเฉลี่ย 10.00 เซนติเมตร	500,000	500,000	500,000	500,000	-	มีถนนสำหรับการคมนาคมที่สะดวกขึ้นร้อยละ 70	นักเรียน และประชาชนได้รับความสะดวกในการคมนาคม	อบต.ซับใหญ่ อ.ซับใหญ่
284	ก่อสร้างถนนลาดยาง บริเวณผิวถนนจราจรหน้าโรงเรียนซับใหญ่วิทยาคม	เพื่อให้ประชาชนมีถนนสำหรับใช้ในการคมนาคมได้อย่างสะดวกรวดเร็วและปลอดภัย	ถนนลาดยาง ระยะทาง 131.00 เมตร กว้าง 11.00 เมตร หนาเฉลี่ย 10.00 เซนติเมตร	500,000	500,000	500,000	500,000	-	มีถนนสำหรับการคมนาคมที่สะดวกขึ้นร้อยละ 70	นักเรียน และประชาชนได้รับความสะดวกในการคมนาคม	อบต.ซับใหญ่ อ.ซับใหญ่

รายละเอียดโครงการพัฒนา

แบบ ผ. 02/1

แผนพัฒนาท้องถิ่น (พ.ศ.2561-2565)

สำหรับ โครงการที่เกินศักยภาพขององค์กรปกครองส่วนท้องถิ่น

องค์การบริหารส่วนจังหวัดชัยภูมิ

ก. ยุทธศาสตร์จังหวัดที่ 1 การสร้างความเข้มแข็งทางเศรษฐกิจฐานรากและแข่งขันได้อย่างยั่งยืน

ข. ยุทธศาสตร์การพัฒนาขององค์กรปกครองส่วนท้องถิ่นในเขตจังหวัดชัยภูมิ ยุทธศาสตร์ที่ 6 การพัฒนาโครงสร้างพื้นฐานเพื่อรองรับการเป็นศูนย์กลางการตลาดและการเชื่อมโยงสู่ประเทศในประชาคมอาเซียน

5. ยุทธศาสตร์การพัฒนาโครงสร้างพื้นฐานและเพิ่มมูลค่าผลผลิตทางการเกษตร

5.9 แผนงานอุตสาหกรรมและการโยธา

ที่	โครงการ	วัตถุประสงค์	เป้าหมาย (ผลผลิตของโครงการ)	งบประมาณ 2561 (บาท)	2562 (บาท)	2563 (บาท)	2564 (บาท)	2565 (บาท)	ตัวชี้วัด (KPI)	ผลที่คาดว่าจะได้รับ	หน่วยงานรับผิดชอบหลัก
285	ก่อสร้างร่องระบายน้ำ คสล. ริมทางในเขตชุมชน	เพื่อป้องกันการกัดเซาะถนน คสล. ภายในชุมชน	สร้างร่องระบายน้ำ คสล. ภายในหมู่บ้านในเขตชุมชน (จากหน้าอำเภอ ถึง อำเภอซับใหญ่)	6,500,000	6,500,000	6,500,000	6,500,000	-	มีถนนสำหรับการคมนาคมที่สะดวกขึ้นร้อยละ 70	เป็นร่องระบายน้ำลดการกัดเซาะถนน	อบต.ซับใหญ่ อ.ซับใหญ่
286	ก่อสร้างบล๊อกคอนเวิร์สเสริมเหล็กบริเวณอ่างเก็บน้ำพันธ์นิธิ จำนวน 2 จุด	เพื่อให้น้ำสามารถไหลได้สะดวกลดปัญหาน้ำท่วมขัง	อ่างเก็บน้ำพันธ์นิธิ - ทิศตะวันตก 1 จุด - ทิศเหนือ 1 จุด	-	-	-	600,000	-	ลดปัญหาน้ำท่วมขังในพื้นที่ร้อยละ 80	ประชาชนได้รับการแก้ไขปัญหาน้ำท่วมขัง และทรัพย์สินเสียหาย	อบต.ซับใหญ่ อ.ซับใหญ่
287	ก่อสร้างถนน คสล. สายเนินสง่า ถึง ถนน รพช.เดิม	เพื่อให้ประชาชนมีการสัญจรและมีการขนส่งสินค้าทางการเกษตรที่ดีขึ้น	จำนวนถนน คสล. 1 เส้น ยาว 4,200.00 ม. กว้าง 6.00 ม. ค่าพิกัด GPS เริ่ม E = 15.5570019 N =101.9936327 สิ้นสุด E = 15.5266845 N=101.9877469	1,548,000	-	-	-	-	ร้อยละหรือจำนวนครัวเรือนประชาชนที่มีการคมนามคมสะดวกรวดเร็วเพิ่มมากขึ้น	ประชาชนมีการขนส่งทางการเกษตรดีขึ้น	อบต.หนองฉิม อ.เนินสง่า

รายละเอียดโครงการพัฒนา

แบบ ผ. 02/1

แผนพัฒนาท้องถิ่น (พ.ศ.2561-2565)

สำหรับ โครงการที่เกินศักยภาพขององค์กรปกครองส่วนท้องถิ่น

องค์การบริหารส่วนจังหวัดชัยภูมิ

ก. ยุทธศาสตร์จังหวัดที่ 1 การสร้างความเข้มแข็งทางเศรษฐกิจฐานรากและแข่งขันได้อย่างยั่งยืน

ข. ยุทธศาสตร์การพัฒนาขององค์กรปกครองส่วนท้องถิ่นในเขตจังหวัดชัยภูมิ ยุทธศาสตร์ที่ 6 การพัฒนาโครงสร้างพื้นฐานเพื่อรองรับการเป็นศูนย์กลางการตลาดและการเชื่อมโยงสู่ประเทศในประชาคมอาเซียน

5. ยุทธศาสตร์การพัฒนาโครงสร้างพื้นฐานและเพิ่มมูลค่าผลผลิตทางการเกษตร

5.9 แผนงานอุตสาหกรรมและการโยธา

ที่	โครงการ	วัตถุประสงค์	เป้าหมาย (ผลผลิตของโครงการ)	งบประมาณ 2561 (บาท)	2562 (บาท)	2563 (บาท)	2564 (บาท)	2565 (บาท)	ตัวชี้วัด (KPI)	ผลที่คาดว่าจะได้รับ	หน่วยงานรับผิดชอบหลัก
288	ก่อสร้างถนน คสล. สายหมู่ที่ 7 ถึงหนองไผ่ล้อม	เพื่อให้ประชาชนมีการขนส่งสินค้าทางการเกษตรที่ดีขึ้น	จำนวนถนน คสล. 1 เส้น ยาว 4,400.00 ม. กว้าง 7.00 ม. ค่าพิกัด GPS เริ่ม E = 15.5481252 N =101.9513926 สิ้นสุด E = 15.5344518 N=101.9222793	1,840,000	-	-	-	-	ร้อยละหรือจำนวนครัวเรือนประชาชนที่มีการคมนาคมสะดวกรวดเร็วเพิ่มมากขึ้น	ประชาชนมีการขนส่งทางการเกษตรดีขึ้น	อบต.หนองฉิม อ.เนินสง่า
289	ก่อสร้างสะพาน คสล. สายท่าข้าม หมู่ที่ 5	เพื่อให้ประชาชนมีเส้นทางคมนาคมใช้อย่างเหมาะสมและสะดวกสบาย	ขนาดกว้าง 9.00 ม. ยาว 35.00 ม. ค่ากัด GPS N =15.552127 E = 102.029275	3,500,000	-	-	-	-	ร้อยละ 50 ของประชาชนได้รับความสะดวก	ประชาชนสามารถสัญจรไปมาได้สะดวกรวดเร็ว	อบต.ตาเนิน อ.เนินสง่า

รายละเอียดโครงการพัฒนา

แบบ ผ. 02/1

แผนพัฒนาท้องถิ่น (พ.ศ.2561-2565)

สำหรับ โครงการที่เกินศักยภาพขององค์กรปกครองส่วนท้องถิ่น

องค์การบริหารส่วนจังหวัดชัยภูมิ

ก. ยุทธศาสตร์จังหวัดที่ 1 การสร้างความเข้มแข็งทางเศรษฐกิจฐานรากและแข่งขันได้อย่างยั่งยืน

ข. ยุทธศาสตร์การพัฒนาขององค์กรปกครองส่วนท้องถิ่นในเขตจังหวัดชัยภูมิ ยุทธศาสตร์ที่ 6 การพัฒนาโครงสร้างพื้นฐานเพื่อรองรับการเป็นศูนย์กลางการตลาดและการเชื่อมโยงสู่ประเทศในประชาคมอาเซียน

5. ยุทธศาสตร์การพัฒนาโครงสร้างพื้นฐานและเพิ่มมูลค่าผลผลิตทางการเกษตร

5.9 แผนงานอุตสาหกรรมและการโยธา

ที่	โครงการ	วัตถุประสงค์	เป้าหมาย (ผลผลิตของโครงการ)	งบประมาณ 2561 (บาท)	2562 (บาท)	2563 (บาท)	2564 (บาท)	2565 (บาท)	ตัวชี้วัด (KPI)	ผลที่คาดว่าจะได้รับ	หน่วยงานรับผิดชอบหลัก
290	ก่อสร้างถนนทางม้าลายสีแดง พร้อมสัญญาณไฟกระพริบ ช่วงหน้า ร.ร.ร่วมราษฎร์วิทยานุกูล สี่แยกบ้านหนองไข่น้ำ หมู่ที่ 9 และสี่แยกทางเข้าบ้านกะฮาด หมู่ที่ 6	เพื่อให้ประชาชนและผู้ที่ใช้ถนนได้มีความปลอดภัย	ก่อสร้างทางม้าลายสีแดง พร้อมสัญญาณไฟกระพริบ รายละเอียดตามปริมาณงานและแบบแปลนที่กำหนด ค่าพิกัด N =15.634907 E = 102.015853 N=15.642533 E = 102.015072	350,000	-	-	-	-	ประชาชนร้อยละ 80 มีความปลอดภัยในการใช้ถนน	ประชาชนผู้ใช้ถนนมีความปลอดภัย	อบต.เนินสง่า อ.เนินสง่า
291	ก่อสร้างถนนคอนกรีตเสริมเหล็ก เชื่อมระหว่างบ้านโนนเสลา - ต.บ้านแก้ง	เพื่อให้ถนนได้มาตรฐาน ประชาชนสัญจรไป-มาได้สะดวก	1.จากหมู่ที่ 12 บ้านโนนทัน ตำบลหนองตูม อำเภอภูเขียว จังหวัดชัยภูมิถึงหมู่ที่ 15 ตำบลบ้านแก้ง อำเภอภูเขียว จังหวัดชัยภูมิ	8,000,000	-	-	-	-	1.ร้อยละของระยะทางของถนนที่ได้มาตรฐาน 2.ร้อยละของประชาชนเดินทางสะดวก 3.ร้อยละของอุบัติเหตุที่ลดลง	1.ทำให้ประชาชนสัญจรไป-สะดวก 2.ทำให้ลดการเกิดอุบัติเหตุ	อบต.หนองตูม อ.ภูเขียว

รายละเอียดโครงการพัฒนา

แบบ ผ. 02/1

แผนพัฒนาท้องถิ่น (พ.ศ.2561-2565)

สำหรับ โครงการที่เกินศักยภาพขององค์กรปกครองส่วนท้องถิ่น

องค์การบริหารส่วนจังหวัดชัยภูมิ

ก. ยุทธศาสตร์จังหวัดที่ 1 การสร้างความเข้มแข็งทางเศรษฐกิจฐานรากและแข่งขันได้อย่างยั่งยืน

ข. ยุทธศาสตร์การพัฒนาขององค์กรปกครองส่วนท้องถิ่นในเขตจังหวัดชัยภูมิ ยุทธศาสตร์ที่ 6 การพัฒนาโครงสร้างพื้นฐานเพื่อรองรับการเป็นศูนย์กลางการตลาดและการเชื่อมโยงสู่ประเทศในประชาคมอาเซียน

5. ยุทธศาสตร์การพัฒนาโครงสร้างพื้นฐานและเพิ่มมูลค่าผลผลิตทางการเกษตร

5.9 แผนงานอุตสาหกรรมและการโยธา

ที่	โครงการ	วัตถุประสงค์	เป้าหมาย (ผลผลิตของโครงการ)	งบประมาณ 2561 (บาท)	2562 (บาท)	2563 (บาท)	2564 (บาท)	2565 (บาท)	ตัวชี้วัด (KPI)	ผลที่คาดว่าจะได้รับ	หน่วยงานรับผิดชอบหลัก
292	ซ่อมสร้างผิวทางแอลฟัลติกคอนกรีตโดยวิธี Pavement in Place Recycling บ้านโคกสะอาด หมู่ที่ 1 - บ้านมูลกระบือ ม.8	เพื่อให้การคมนาคมเกิดความสะดวกปลอดภัย	กว้าง 6.00 ม. ยาว 12,000.00 เมตร ไหล่ทางข้างละ 1.50 ม. หนา 0.05 ม.หรือมีพื้นที่ไม่น้อยกว่า 108,000 ตรม.รายละเอียดตามปริมาณงานพร้อมระบุข้อพิกัด จุดเริ่มต้น N: 16.4753211111111 E:102.1447499999999 จุดสิ้นสุด N: 16.4519844444444 E:1022404300000000	-	51,750,954	51,750,954	51,750,954	-	ประชาชนร้อยละ 80 ของหมู่บ้านได้ใช้ประโยชน์จากโครงการนี้	ประชาชนได้รับบริการสาธารณะที่มีคุณภาพ	อบต.หนองคอนไทย อ.ภูเขียว

รายละเอียดโครงการพัฒนา

แบบ ผ. 02/1

แผนพัฒนาท้องถิ่น (พ.ศ.2561-2565)

สำหรับ โครงการที่เกินศักยภาพขององค์กรปกครองส่วนท้องถิ่น

องค์การบริหารส่วนจังหวัดชัยภูมิ

ก. ยุทธศาสตร์จังหวัดที่ 1 การสร้างความเข้มแข็งทางเศรษฐกิจฐานรากและแข่งขันได้อย่างยั่งยืน

ข. ยุทธศาสตร์การพัฒนาขององค์กรปกครองส่วนท้องถิ่นในเขตจังหวัดชัยภูมิ ยุทธศาสตร์ที่ 6 การพัฒนาโครงสร้างพื้นฐานเพื่อรองรับการเป็นศูนย์กลางการตลาดและการเชื่อมโยงสู่ประเทศในประชาคมอาเซียน

5. ยุทธศาสตร์การพัฒนาโครงสร้างพื้นฐานและเพิ่มมูลค่าผลผลิตทางการเกษตร

5.9 แผนงานอุตสาหกรรมและการโยธา

ที่	โครงการ	วัตถุประสงค์	เป้าหมาย (ผลผลิตของโครงการ)	งบประมาณ 2561 (บาท)	2562 (บาท)	2563 (บาท)	2564 (บาท)	2565 (บาท)	ตัวชี้วัด (KPI)	ผลที่คาดว่าจะได้รับ	หน่วยงานรับผิดชอบหลัก
293	ซ่อมสร้างถนนลาดยาง สายบ้านหัวหนอง หมู่ที่ 7 ถึงบ้านโนนโพธิ์ ต.นาเพียง อ.ชุมแพ จ.ขอนแก่น	เพื่อให้การคมนาคมเกิดความสะดวกปลอดภัย	กว้าง 6.00 ม. ยาว 1,000.00 เมตร หนา 0.05 ม.รายละเอียดตามปริมาณงานพร้อมระบุข้อพิกัดจุดเริ่มต้น N: 16.475233 E:102.230339 จุดสิ้นสุด N: 16477343 E:102.237809	-	2,000,000	2,000,000	2,000,000	-	ประชาชนร้อยละ 80 ของหมู่บ้านได้ใช้ประโยชน์จากโครงการนี้	ประชาชนได้รับบริการสาธารณะที่มีคุณภาพ	อบต.หนองคอนไทย อ.ภูเขียว
294	ก่อสร้างถนนคสล. บ้านฉนวนม.2 ถนน บ้านฉนวน - บ้านเพชร (เป็นถนนเชื่อม บ้านฉนวน – บ้านเพชร)	เพื่อให้ถนนได้มาตรฐาน	ระยะทางกว้าง 6.00 เมตร ยาว 935.00 เมตร หนา 0.15 เมตร	-	3,500,000	3,500,000	3,500,000	-	1.ร้อยละของประชาชนเดินทางสะดวก 2.ร้อยละของประชาชนที่พึงพอใจ	ทำให้ประชาชนเดินทางสะด	อบต.บ้านดอน อ.ภูเขียว

รายละเอียดโครงการพัฒนา | **แบบ ผ. 02/1**

แผนพัฒนาท้องถิ่น (พ.ศ.2561-2565)

สำหรับ โครงการที่เกินศักยภาพขององค์กรปกครองส่วนท้องถิ่น

องค์การบริหารส่วนจังหวัดชัยภูมิ

ก. ยุทธศาสตร์จังหวัดที่ 1 การสร้างความเข้มแข็งทางเศรษฐกิจฐานรากและแข่งขันได้อย่างยั่งยืน

ข. ยุทธศาสตร์การพัฒนาขององค์กรปกครองส่วนท้องถิ่นในเขตจังหวัดชัยภูมิ ยุทธศาสตร์ที่ 6 การพัฒนาโครงสร้างพื้นฐานเพื่อรองรับการเป็นศูนย์กลางการตลาดและการเชื่อมโยงสู่ประเทศในประชาคมอาเซียน

5. ยุทธศาสตร์การพัฒนาโครงสร้างพื้นฐานและเพิ่มมูลค่าผลผลิตทางการเกษตร

5.9 แผนงานอุตสาหกรรมและการโยธา

ที่	โครงการ	วัตถุประสงค์	เป้าหมาย (ผลผลิตของโครงการ)	งบประมาณ 2561 (บาท)	2562 (บาท)	2563 (บาท)	2564 (บาท)	2565 (บาท)	ตัวชี้วัด (KPI)	ผลที่คาดว่าจะได้รับ	หน่วยงานรับผิดชอบหลัก
295	ก่อสร้างท่อบล็อกเหลี่ยม บ้านดอน ม.11 (ถนนสายบ้านสระแต้ – บ้านหนองผักหลอด)	เพื่อลดปัญหาน้ำท่วม	ช่วงลำห้วยกุดขอนแก่น - ท่อลอดเหลี่ยมชนิด 3 ช่องทาง (3 ช่อง 2.40x2.40x10.00ม.)	-	767,000	767,000	767,000	-	1.ร้อยละของประชาชนเดินทางสะดวก 2.ร้อยละของประชาชนที่พึงพอใจ 3.ทำให้ลดปัญหาน้ำท่วม	-ทำให้ประชาชนเดินทางสะดวก -ทำให้ลดปัญหาน้ำท่วม	อบต.บ้านดอน อ.ภูเขียว
296	ก่อสร้างถนนคอนกรีตเสริมเหล็ก(คสล.)จุดเริ่มต้นบ้านดอน – หนองคู อำเภอบ้านแท่น (ถนนสายบ้านสระแต้ – บ้านหนองผักหลอด)	เพื่อให้ถนนได้มาตรฐาน	กว้าง 4.00 เมตร ยาว 1,000.00 เมตร หนา 0.04 เมตร	-	1,500,000	1,500,000	1,500,000	-	1.ร้อยละของประชาชนเดินทางสะดวก 2.ร้อยละของประชาชนที่พึงพอใจ	-ทำให้ประชาชนเดินทางสะดวก -ทำให้ลดการเกิดอุบัติเหตุ	อบต.บ้านดอน อ.ภูเขียว
297	ซ่อมสร้างถนนลาดยางสายโคกสะอาด-บ้านโจด	เพื่อให้ประชาชนได้ใช้ถนนสำหรับคมนาคม	กว้าง 6.00 เมตร ยาว 3,000.00 เมตร หนา 0.15 เมตร	-	2,250,000	2,250,000	2,250,000	-	อบต.มีถนนสำหรับคมนาคมได้อย่างสะดวก ร้อยละ 70 ขึ้นไป	ประชาชนได้มีถนนใช้คมนาอย่างสะดวกรวดเร็ว	อบต.โคกสะอาด อ.ภูเขียว

รายละเอียดโครงการพัฒนา

แบบ ผ. 02/1

แผนพัฒนาท้องถิ่น (พ.ศ.2561-2565)

สำหรับ โครงการที่เกินศักยภาพขององค์กรปกครองส่วนท้องถิ่น

องค์การบริหารส่วนจังหวัดชัยภูมิ

ก. ยุทธศาสตร์จังหวัดที่ 1 การสร้างความเข้มแข็งทางเศรษฐกิจฐานรากและแข่งขันได้อย่างยั่งยืน

ข. ยุทธศาสตร์การพัฒนาขององค์กรปกครองส่วนท้องถิ่นในเขตจังหวัดชัยภูมิ ยุทธศาสตร์ที่ 6 การพัฒนาโครงสร้างพื้นฐานเพื่อรองรับการเป็นศูนย์กลางการตลาดและการเชื่อมโยงสู่ประเทศในประชาคมอาเซียน

5. ยุทธศาสตร์การพัฒนาโครงสร้างพื้นฐานและเพิ่มมูลค่าผลผลิตทางการเกษตร

5.9 แผนงานอุตสาหกรรมและการโยธา

ที่	โครงการ	วัตถุประสงค์	เป้าหมาย (ผลผลิตของโครงการ)	งบประมาณ 2561 (บาท)	2562 (บาท)	2563 (บาท)	2564 (บาท)	2565 (บาท)	ตัวชี้วัด (KPI)	ผลที่คาดว่าจะได้รับ	หน่วยงานรับผิดชอบหลัก
298	ซ่อมสร้างถนนลาดยางสายโคกสะอาด-หัวคูสระ	เพื่อให้ประชาชนได้ใช้ถนนสำหรับคมนาคม	กว้าง 6.00 เมตร ยาว 5,000.00 เมตร หนา 0.15 เมตร	-	4,500,000	4,500,000	4,500,000	-	อบต.มีถนนสำหรับคมนาคมได้อย่างสะดวกร้อยละ 70 ขึ้นไป	ประชาชนได้มีถนนใช้คมนาอย่างสะดวกรวดเร็ว	อบต.โคกสะอาด อ.ภูเขียว
299	ก่อสร้างถนนลูกรังเลียบลำน้ำเชิญจากบ้านโนเจดีย์งามถึงบ้านหนองไรไก่ ตำบลโคกสะอาด อำเภอภูเขียว จังหวัดชัยภูมิ	เพื่อให้ประชาชนได้ใช้ถนนเข้าสู่พื้นที่การเกษตร	กว้าง 4.00 เมตร ยาว 15,000.00 เมตร หนา 0.10 เมตร	-	3,750,000	3,750,000	3,750,000	-	อบต.มีถนนสำหรับคมนาคมได้อย่างสะดวกร้อยละ70 ขึ้นไป	ประชาชนได้มีถนนใช้คมนาอย่างสะดวกรวดเร็ว	อบต.โคกสะอาด อ.ภูเขียว
300	ปรับปรุงผิวผิวถนนคสล.เป็นแบบAsphaltic Concrete บริเวณถนนสายบ้านเพชร ตำบลบ้านเพชรถึงหนองข่า ตำบลบ้านดอน	เพื่อแก้ไขปัญหาความเดือดร้อนของราษฎรให้ประชาชนได้รับความสะดวกในด้านการคมนาคมการจราจรขนส่งและการขนส่งผลิตผลทางการเกษตรเป็นการประหยัด	ผิวจราจรกว้างเฉลี่ย 4.00 เมตร ระยะทางยาว 3,000.00 เมตร คิดเป็นพื้นที่ไม่น้อยกว่า 12,000.00 ตารางเมตร	-	7,200,000	7,200,000	7,200,000	-	จำนวนเส้นทางที่ได้รับการก่อสร้างได้มาตรฐานเพิ่มขึ้นจำนวน 1 สาย	ทำให้ประชาชนได้รับความสะดวกในด้านการคมนาคมการจราจรขนส่งและการขนส่งผลผลิตทางการเกษตรเป็นการประหยัดเวลาประหยัดค่าใช้จ่ายประชาชนมีรายได้เพิ่มขึ้น	ทต.บ้านเพชรภูเขียว อ.ภูเขียว

รายละเอียดโครงการพัฒนา

แบบ ผ. 02/1

แผนพัฒนาท้องถิ่น (พ.ศ.2561-2565)

สำหรับ โครงการที่เกินศักยภาพขององค์กรปกครองส่วนท้องถิ่น

องค์การบริหารส่วนจังหวัดชัยภูมิ

ก. ยุทธศาสตร์จังหวัดที่ 1 การสร้างความเข้มแข็งทางเศรษฐกิจฐานรากและแข่งขันได้อย่างยั่งยืน

ข. ยุทธศาสตร์การพัฒนาขององค์กรปกครองส่วนท้องถิ่นในเขตจังหวัดชัยภูมิ ยุทธศาสตร์ที่ 6 การพัฒนาโครงสร้างพื้นฐานเพื่อรองรับการเป็นศูนย์กลางการตลาดและการเชื่อมโยงสู่ประเทศในประชาคมอาเซียน

5. ยุทธศาสตร์การพัฒนาโครงสร้างพื้นฐานและเพิ่มมูลค่าผลผลิตทางการเกษตร

5.9 แผนงานอุตสาหกรรมและการโยธา

ที่	โครงการ	วัตถุประสงค์	เป้าหมาย (ผลผลิตของโครงการ)	งบประมาณ 2561 (บาท)	2562 (บาท)	2563 (บาท)	2564 (บาท)	2565 (บาท)	ตัวชี้วัด (KPI)	ผลที่คาดว่าจะได้รับ	หน่วยงานรับผิดชอบหลัก
301	ก่อสร้างถนนคอนกรีตเสริมเหล็ก จากบ้านคงเมือง หมู่ที่ 2 (เขต ทต.บ้านเพชรภูเขียว) ถึงบ้านหนองขาม หมู่ที่ 4 (เขตอบต.บ้านเพชร)	เวลาประหยัดค่าใช้จ่าย ประชาชนมีรายได้เพิ่ม เพื่อทำให้การคมนาคมและสัญจรของประชาชนสะดวกยิ่งขึ้นเพื่อลดอุบัติเหตุในการใช้ถนนส่งเสริมแหล่งท่องเที่ยว	ผิวจราจรกว้างเฉลี่ย 5.00 เมตร ระยะทางยาว 3,000.00 เมตร คิดเป็นพื้นที่ไม่น้อยกว่า 15,000.00 ตารางเมตร	-	7,500,000	7,500,000	7,500,000	-	จำนวนเส้นทางที่ได้รับการก่อสร้างได้มาตรฐานเพิ่มขึ้นจำนวน 1 สาย	ประชาชนได้ใช้ถนนที่มีความปลอดภัยและมีประสิทธิภาพปลอดภัยและมีประสิทธิภาพได้อย่างสะดวกสบายประหยัดค่าใช้จ่ายในการเดินทางและการขนส่งส่งเสริมการท่องเที่ยวและประชาชนมีอาชีพมีรายได้เพิ่มส่งเสริมเศรษฐกิจของชุมชน	ทต.บ้านเพชรภูเขียว อ.ภูเขียว

รายละเอียดโครงการพัฒนา

แบบ ผ. 02/1

แผนพัฒนาท้องถิ่น (พ.ศ.2561-2565)

สำหรับ โครงการที่เกินศักยภาพขององค์กรปกครองส่วนท้องถิ่น

องค์การบริหารส่วนจังหวัดชัยภูมิ

ก. ยุทธศาสตร์จังหวัดที่ 1 การสร้างความเข้มแข็งทางเศรษฐกิจฐานรากและแข่งขันได้อย่างยั่งยืน

ข. ยุทธศาสตร์การพัฒนาขององค์กรปกครองส่วนท้องถิ่นในเขตจังหวัดชัยภูมิ ยุทธศาสตร์ที่ 6 การพัฒนาโครงสร้างพื้นฐานเพื่อรองรับการเป็นศูนย์กลางการตลาดและการเชื่อมโยงสู่ประเทศในประชาคมอาเซียน

5. ยุทธศาสตร์การพัฒนาโครงสร้างพื้นฐานและเพิ่มมูลค่าผลผลิตทางการเกษตร

5.9 แผนงานอุตสาหกรรมและการโยธา

ที่	โครงการ	วัตถุประสงค์	เป้าหมาย (ผลผลิตของโครงการ)	งบประมาณ 2561 (บาท)	2562 (บาท)	2563 (บาท)	2564 (บาท)	2565 (บาท)	ตัวชี้วัด (KPI)	ผลที่คาดว่าจะได้รับ	หน่วยงานรับผิดชอบหลัก
302	ซ่อมแซมผิวจราจรบริเวณถนนสายบ้านเพชรตำบลบ้านเพชรถึงบ้านบัวผักเกวียนตำบลกวางโจน	เพื่อแก้ไขปัญหาความเดือดร้อนของราษฎรให้ประชาชนได้รับความสะดวกในด้านการคมนาคมการจราจรขนส่งและการขนส่งผลิตผลทางการเกษตรเป็นการประหยัดเวลาประหยัดค่าใช้จ่ายประชาชนมีรายได้เพิ่ม	ซ่อมแซมผิวจราจรAsphaltic Concrete ผิวจราจรกว้างเฉลี่ย 6.00 เมตร ระยะทางยาว 1,000.00 เมตร คิดเป็นพื้นที่ไม่น้อยกว่า 6,000.00 ตารางเมตร		-	3,000,000	3,000,000	-	จำนวนเส้นทางที่ได้รับการก่อสร้างได้มาตรฐานเพิ่มขึ้นจำนวน 1 สาย	ทำให้ประชาชนได้รับความสะดวกในด้านการคมนาคมการจราจรขนส่งและการขนส่งผลผลิตทางการเกษตรเป็นการประหยัดเวลาประหยัดค่าใช้จ่ายประชาชนมีรายได้เพิ่มขึ้น	ทต.บ้านเพชรภูเขียว อ.ภูเขียว
303	ก่อสร้างถนนคอนกรีตเสริมเหล็กเชื่อมระหว่างตำบลกวางโจนหมู่ที่ 14 เชื่อมเทศบาลตำบลธาตุทอง	เพื่อให้ประชาชนได้มีถนนที่ใช้สัญจรไปมาได้สะดวก	เชื่อมระหว่างตำบลกวางโจนเทศบาลตำบลธาตุทอง ขนาดกว้าง 4.00 เมตร ยาว 1,250.00 เมตร หนา 0.15 เมตร	-	2,500,000	2,500,000	2,500,000	-	เพื่อให้มีถนนที่มีคุณภาพ	เพื่อให้มีถนนที่มีคุณภาพ	อบต.กวางโจน อ.ภูเขียว

รายละเอียดโครงการพัฒนา

แบบ ผ. 02/1

แผนพัฒนาท้องถิ่น (พ.ศ.2561-2565)

สำหรับ โครงการที่เกินศักยภาพขององค์กรปกครองส่วนท้องถิ่น

องค์การบริหารส่วนจังหวัดชัยภูมิ

ก. ยุทธศาสตร์จังหวัดที่ 1 การสร้างความเข้มแข็งทางเศรษฐกิจฐานรากและแข่งขันได้อย่างยั่งยืน

ข. ยุทธศาสตร์การพัฒนาขององค์กรปกครองส่วนท้องถิ่นในเขตจังหวัดชัยภูมิ ยุทธศาสตร์ที่ 6 การพัฒนาโครงสร้างพื้นฐานเพื่อรองรับการเป็นศูนย์กลางการตลาดและการเชื่อมโยงสู่ประเทศในประชาคมอาเซียน

5. ยุทธศาสตร์การพัฒนาโครงสร้างพื้นฐานและเพิ่มมูลค่าผลผลิตทางการเกษตร

5.9 แผนงานอุตสาหกรรมและการโยธา

ที่	โครงการ	วัตถุประสงค์	เป้าหมาย (ผลผลิตของโครงการ)	งบประมาณ 2561 (บาท)	2562 (บาท)	2563 (บาท)	2564 (บาท)	2565 (บาท)	ตัวชี้วัด (KPI)	ผลที่คาดว่าจะได้รับ	หน่วยงานรับผิดชอบหลัก
			หรือมีพื้นที่ไม่น้อยกว่า 5,000.00 ตารางเมตร ไหล่ทางกว้างข้างละ 0.50 เมตร จุดเริ่มต้นโครงการที่ X20038 Y1800517 จุดสิ้นสุดโครงการ X197788 Y179841								
304	ก่อสร้างถนนคอนกรีตเสริมเหล็กเชื่อมระหว่างตำบลกวางโจน หมู่ที่ 1 ถึงหมู่ที่ 9 ตำบลโอโล	เพื่อให้ประชาชนได้มีถนนที่ใช้สัญจรไปมาได้สะดวก	ขนาดกว้าง 5.00 เมตร ยาว 1,000.00 เมตร หนา0.15 เมตร หรือมีพื้นที่ไม่น้อยกว่า 5,000.00 ตารางเมตร ไหล่ทางกว้างข้างละ 0.50 เมตร จุดเริ่มต้นโครงการที่ X20191 Y1804730 จุดสิ้นสุดโครงการ X201429 Y1806690	-	2,500,000	2,500,000	2,500,000	-	เพื่อให้มีถนนที่มีคุณภาพ	เพื่อให้มีถนนที่มีคุณภาพ	อบต.กวางโจน อ.ภูเขียว

รายละเอียดโครงการพัฒนา

แบบ ผ. 02/1

แผนพัฒนาท้องถิ่น (พ.ศ.2561-2565)

สำหรับ โครงการที่เกินศักยภาพขององค์กรปกครองส่วนท้องถิ่น

องค์การบริหารส่วนจังหวัดชัยภูมิ

ก. ยุทธศาสตร์จังหวัดที่ 1 การสร้างความเข้มแข็งทางเศรษฐกิจฐานรากและแข่งขันได้อย่างยั่งยืน

ข. ยุทธศาสตร์การพัฒนาขององค์กรปกครองส่วนท้องถิ่นในเขตจังหวัดชัยภูมิ ยุทธศาสตร์ที่ 6 การพัฒนาโครงสร้างพื้นฐานเพื่อรองรับการเป็นศูนย์กลางการตลาดและการเชื่อมโยงสู่ประเทศในประชาคมอาเซียน

5. ยุทธศาสตร์การพัฒนาโครงสร้างพื้นฐานและเพิ่มมูลค่าผลผลิตทางการเกษตร

5.9 แผนงานอุตสาหกรรมและการโยธา

ที่	โครงการ	วัตถุประสงค์	เป้าหมาย (ผลผลิตของโครงการ)	งบประมาณ 2561 (บาท)	2562 (บาท)	2563 (บาท)	2564 (บาท)	2565 (บาท)	ตัวชี้วัด (KPI)	ผลที่คาดว่าจะได้รับ	หน่วยงานรับผิดชอบหลัก
305	ก่อสร้างถนนคอนกรีตเสริมเหล็ก สายบ้านหนองแซง ต.บ้านแก้ง - บ้านหัวคูสระ	เพื่ออำนวยความสะดวกให้ประชาชนที่ใช้เส้นทางมีความปลอดภัยและขนส่งผลผลิตทางการเกษตรรวดเร็วขึ้น	กว้าง 5.00 เมตร ยาว 3,200.00 ม.หนา 0.15 ม. หรือปริมาณพื้นที่ไม่น้อยกว่า 26,000.00 ตร.ม. พิกัดจุดเริ่มต้นโครงการ N 16.4173370000 E 102.0763407127 พิกัดจุดสิ้นสุดโครงการ N 16.4604350000 E 102.0884782475	-	14,817,000	14,817,000	14,817,000	-	ร้อยละ 80 ของประชาชนใช้คมนาคม	ประชาชนได้รับความสะดวกและปลอดภัยในการเดินทางและขนส่งผลผลิตทางการเกษตรได้รวดเร็วขึ้น	เทศบาลตำบลบ้านแก้ง อ.ภูเขียว
306	ก่อสร้างถนนคอนกรีตเสริมเหล็ก สายบ้านหนองขาม หมู่ที่ 4 ถึงบ้านเมืองคง หมู่ที่ 2	เพื่อให้การคมนาคมสะดวก	กว้าง 5.00 เมตร ยาว 750.00 เมตร หนา 0.15 เมตร	-	1,950,000	1,950,000	1,950,000	-	ร้อยละ 80 ของประชาชนใช้คมนาคม	ประชาชนได้รับความสะดวกสบายในการคมนาคม	อบต.บ้านเพชร อ.ภูเขียว

รายละเอียดโครงการพัฒนา

แบบ ผ. 02/1

แผนพัฒนาท้องถิ่น (พ.ศ.2561-2565)

สำหรับ โครงการที่เกินศักยภาพขององค์กรปกครองส่วนท้องถิ่น

องค์การบริหารส่วนจังหวัดชัยภูมิ

ก. ยุทธศาสตร์จังหวัดที่ 1 การสร้างความเข้มแข็งทางเศรษฐกิจฐานรากและแข่งขันได้อย่างยั่งยืน

ข. ยุทธศาสตร์การพัฒนาขององค์กรปกครองส่วนท้องถิ่นในเขตจังหวัดชัยภูมิ ยุทธศาสตร์ที่ 6 การพัฒนาโครงสร้างพื้นฐานเพื่อรองรับการเป็นศูนย์กลางการตลาดและการเชื่อมโยงสู่ประเทศในประชาคมอาเซียน

5. ยุทธศาสตร์การพัฒนาโครงสร้างพื้นฐานและเพิ่มมูลค่าผลผลิตทางการเกษตร

5.9 แผนงานอุตสาหกรรมและการโยธา

ที่	โครงการ	วัตถุประสงค์	เป้าหมาย (ผลผลิตของโครงการ)	งบประมาณ 2561 (บาท)	2562 (บาท)	2563 (บาท)	2564 (บาท)	2565 (บาท)	ตัวชี้วัด (KPI)	ผลที่คาดว่าจะได้รับ	หน่วยงานรับผิดชอบหลัก
307	ก่อสร้างถนนคอนกรีตเสริมเหล็ก สายหนองสะแบงถึง โรงเรียนเพชรวิทยาคาร	เพื่อให้การคมนาคมสะดวก	กว้าง 4 เมตร ยาว 1,000.00 เมตร หนา 0.15 เมตร	-	2,430,000	2,430,000	2,430,000		ร้อยละ 80 ของประชาชนใช้คมนาคม	ประชาชนได้รับความสะดวกสบายในการคมนาคม	อบต.บ้านเพชร อ.ภูเขียว
308	ซ่อมสร้างถนนลาดยางแอสฟัสติก สายบ้านหนองเชียงชา หมู่ที่ 8 ตำบลผักปัง – บ้านหนองดินดำ หมู่ที่ 14 ตำบลบ้านแก้ง อำเภอภูเขียว จังหวัดชัยภูมิ	เพื่อให้ประชาชนสัญจรไป-มา สะดวกปลอดภัย	กว้าง 6.00 เมตร ยาว 2,390.00 เมตร ไหล่ทางกว้าง 1.00 เมตร พิกัด N 16.40692192147792 E 102.13566134430584 และ N 16.4096005611025 E 102.11430943569675	-	4,625,000	4,625,000	4,625,000	-	ร้อยละของประชาชนสัญจรไปมาสะดวกรวดเร็วปลอดภัย	ประชาชนสัญจรไปมาสะดวกรวดเร็วปลอดภัย	อบต.ผักปัง อ.ภูเขียว

รายละเอียดโครงการพัฒนา

แบบ ผ. 02/1

แผนพัฒนาท้องถิ่น (พ.ศ.2561-2565)

สำหรับ โครงการที่เกินศักยภาพขององค์กรปกครองส่วนท้องถิ่น

องค์การบริหารส่วนจังหวัดชัยภูมิ

ก. ยุทธศาสตร์จังหวัดที่ 1 การสร้างความเข้มแข็งทางเศรษฐกิจฐานรากและแข่งขันได้อย่างยั่งยืน

ข. ยุทธศาสตร์การพัฒนาขององค์กรปกครองส่วนท้องถิ่นในเขตจังหวัดชัยภูมิ ยุทธศาสตร์ที่ 6 การพัฒนาโครงสร้างพื้นฐานเพื่อรองรับการเป็นศูนย์กลางการตลาดและการเชื่อมโยงสู่ประเทศในประชาคมอาเซียน

5. ยุทธศาสตร์การพัฒนาโครงสร้างพื้นฐานและเพิ่มมูลค่าผลผลิตทางการเกษตร

5.9 แผนงานอุตสาหกรรมและการโยธา

ที่	โครงการ	วัตถุประสงค์	เป้าหมาย (ผลผลิตของโครงการ)	งบประมาณ 2561 (บาท)	2562 (บาท)	2563 (บาท)	2564 (บาท)	2565 (บาท)	ตัวชี้วัด (KPI)	ผลที่คาดว่าจะได้รับ	หน่วยงานรับผิดชอบหลัก
309	ซ่อมสร้างผิวทางลาดยาง Asphaltic concrete สาย 2037 เชื่อมต่อระหว่างหมู่ 1 เทศบาลตำบลภูเขียว ถึงหมู่ 17 อบต.ผักปัง ตำบลผักปัง อำเภอภูเขียว จังหวัดชัยภูมิ โดยวิธี Pavement in Place Recycling	เพื่อให้การเดินทางสะดวกปลอดภัย	กว้างเฉลี่ย 18.17 เมตร ยาว 1,050.00 เมตร ผิว Asphaltic concrete หนา 0.05 เมตร หรือมีพื้นที่ไม่น้อยกว่า 19,080.00 ตารางเมตร พิกัดจุดเริ่มต้นโครงการ 16.36690071974022 102.13068723678589 จุดสิ้นสุดโครงการ 16.36345217561714 102.12415337562561	-	9,829,000	9,829,000	9,829,000	-	ร้อยละของประชาชนสัญจรไปมาสะดวกรวดเร็วปลอดภัย	ประชาชนสัญจรไปมาสะดวกรวดเร็วปลอดภัย	ทต.ภูเขียว อ.ภูเขียว
310	ก่อสร้างถนนคอนกรีตเสริมเหล็ก สายบ้านหนองแวงเชื่อมต่อถนนลาดยางสายโนนดินจี่ - หนองงูเหลือม หมู่ 8 ตำบลโอโล อำเภอภูเขียว จังหวัดชัยภูมิ	1.เพื่อความสะดวกในการสัญจรของประชาชนที่ต้องการเดินทางมายังอำเภอภูเขียวเพราะเส้นทางนี้ประชาชนจากหลายหมู่บ้าน	ขนาดกว้าง 6.00 เมตร ยาว 2,162.00 เมตร หนา 0.15 เมตร หรือพื้นที่ก่อสร้างไม่น้อยกว่า 12,972.00 ตารางเมตร พิกัดเริ่มต้นที่ N16.3354833333330	-	6,322,000	6,322,000	6,322,000	-	ถนนคสล.จำนวน 1 แห่ง ระยะทาง 2,162 เมตร	ประชาชนได้รับความสะดวกในการสัญจร	อบต.โอโล อ.ภูเขียว

รายละเอียดโครงการพัฒนา

แบบ ผ. 02/1

แผนพัฒนาท้องถิ่น (พ.ศ.2561-2565)

สำหรับ โครงการที่เกินศักยภาพขององค์กรปกครองส่วนท้องถิ่น

องค์การบริหารส่วนจังหวัดชัยภูมิ

ก. ยุทธศาสตร์จังหวัดที่ 1 การสร้างความเข้มแข็งทางเศรษฐกิจฐานรากและแข่งขันได้อย่างยั่งยืน

ข. ยุทธศาสตร์การพัฒนาขององค์กรปกครองส่วนท้องถิ่นในเขตจังหวัดชัยภูมิ ยุทธศาสตร์ที่ 6 การพัฒนาโครงสร้างพื้นฐานเพื่อรองรับการเป็นศูนย์กลางการตลาดและการเชื่อมโยงสู่ประเทศในประชาคมอาเซียน

5. ยุทธศาสตร์การพัฒนาโครงสร้างพื้นฐานและเพิ่มมูลค่าผลผลิตทางการเกษตร

5.9 แผนงานอุตสาหกรรมและการโยธา

ที่	โครงการ	วัตถุประสงค์	เป้าหมาย (ผลผลิตของโครงการ)	งบประมาณ 2561 (บาท)	2562 (บาท)	2563 (บาท)	2564 (บาท)	2565 (บาท)	ตัวชี้วัด (KPI)	ผลที่คาดว่าจะได้รับ	หน่วยงานรับผิดชอบหลัก
		หลายตำบลสามารถเดินทางเข้าสู่อำเภอภูเขียวได้อย่างสะดวก รวดเร็วยิ่งขึ้น 2.ประชาชนมีเส้นทางในการขนถ่ายผลผลิตทางการเกษตรได้สะดวกยิ่งขึ้น	E.102.2051333333330 จุดสิ้นสุด N 16.3560500000000 E.102.208300000060								
311	ก่อสร้างถนนลาดยาง หมู่ที่ 5 จากหน้าวัดบ้านทามจาน - บ้านสระสี่เหลี่ยม ต.บ้านกอก	ประชาชนมีถนนที่ดีสะดวกในการสัญจร	กว้าง 6.00 เมตร ยาว 13,000.00 เมตร พิกัดเริ่มต้นที่ N15.496747 E.101.834782 จุดสิ้นสุด N 15.481850 E.101.898043	-	24,000,000	-	-	-	ถนนลาดยาง ยาว 13,000 เมตร	การสัญจร ขนส่ง สะดวกยิ่งขึ้น	อบต.หนองบัวโคก อ.จัตุรัส

รายละเอียดโครงการพัฒนา | **แบบ ผ. 02/1**

แผนพัฒนาท้องถิ่น (พ.ศ.2561-2565)

สำหรับ โครงการที่เกินศักยภาพขององค์กรปกครองส่วนท้องถิ่น

องค์การบริหารส่วนจังหวัดชัยภูมิ

ก. ยุทธศาสตร์จังหวัดที่ 1 การสร้างความเข้มแข็งทางเศรษฐกิจฐานรากและแข่งขันได้อย่างยั่งยืน

ข. ยุทธศาสตร์การพัฒนาขององค์กรปกครองส่วนท้องถิ่นในเขตจังหวัดชัยภูมิ ยุทธศาสตร์ที่ 6 การพัฒนาโครงสร้างพื้นฐานเพื่อรองรับการเป็นศูนย์กลางการตลาดและการเชื่อมโยงสู่ประเทศในประชาคมอาเซียน

5. ยุทธศาสตร์การพัฒนาโครงสร้างพื้นฐานและเพิ่มมูลค่าผลผลิตทางการเกษตร

5.9 แผนงานอุตสาหกรรมและการโยธา

ที่	โครงการ	วัตถุประสงค์	เป้าหมาย (ผลผลิตของโครงการ)	งบประมาณ 2561 (บาท)	2562 (บาท)	2563 (บาท)	2564 (บาท)	2565 (บาท)	ตัวชี้วัด (KPI)	ผลที่คาดว่าจะได้รับ	หน่วยงานรับผิดชอบหลัก
312	ก่อสร้างถนนลาดยาง หมู่ที่ 6 สายบ้านหนองพง - บ้านสระสี่เหลี่ยม ต.บ้านกอก	ประชาชนมีถนนที่ดีสะดวกในการสัญจร	กว้าง 8.00 เมตร ยาว 7,000.00 เมตร หนา 0.05 เมตร พิกัดเริ่มต้นที่ N15.490535 E.101.858954 จุดสิ้นสุด N 15.477117 E.101.879109	-	-	17,000,000	-	-	ถนนลาดยาง ยาว 7,000 เมตร	การสัญจร ขนส่งสะดวกยิ่งขึ้น	อบต.หนองบัวโคก อ.จัตุรัส
313	ก่อสร้างถนนลาดยาง หมู่ที่ 2 สายคูเมือง - ไร่นายอาจ เหิงชุนทด	เพื่อสะดวกต่อการลำเลียงพืชผลทางการเกษตร	กว้าง 8.00 เมตร ยาว 5,000.00 เมตร หนา 0.05 เมตร พิกัดเริ่มต้นที่ N15.447969 E.101.862745 จุดสิ้นสุด N 15.431195 E.101.899219	-	-	-	10,000,000	-	ถนนลาดยาง ยาว 5,000 เมตร	การสัญจร ขนส่งสะดวกยิ่งขึ้น	อบต.หนองบัวโคก อ.จัตุรัส

รายละเอียดโครงการพัฒนา

แบบ ผ. 02/1

แผนพัฒนาท้องถิ่น (พ.ศ.2561-2565)

สำหรับ โครงการที่เกินศักยภาพขององค์กรปกครองส่วนท้องถิ่น

องค์การบริหารส่วนจังหวัดชัยภูมิ

ก. ยุทธศาสตร์จังหวัดที่ 1 การสร้างความเข้มแข็งทางเศรษฐกิจฐานรากและแข่งขันได้อย่างยั่งยืน

ข. ยุทธศาสตร์การพัฒนาขององค์กรปกครองส่วนท้องถิ่นในเขตจังหวัดชัยภูมิ ยุทธศาสตร์ที่ 6 การพัฒนาโครงสร้างพื้นฐานเพื่อรองรับการเป็นศูนย์กลางการตลาดและการเชื่อมโยงสู่ประเทศในประชาคมอาเซียน

5. ยุทธศาสตร์การพัฒนาโครงสร้างพื้นฐานและเพิ่มมูลค่าผลผลิตทางการเกษตร

5.9 แผนงานอุตสาหกรรมและการโยธา

ที่	โครงการ	วัตถุประสงค์	เป้าหมาย (ผลผลิตของโครงการ)	งบประมาณ 2561 (บาท)	2562 (บาท)	2563 (บาท)	2564 (บาท)	2565 (บาท)	ตัวชี้วัด (KPI)	ผลที่คาดว่าจะได้รับ	หน่วยงานรับผิดชอบหลัก
314	ซ่อมสร้างถนนคอนกรีตเสริมเหล็กบ้านกอก หมู่ที่ 1 ถนนสุจิตรา (ตั้งแต่หน้าสวนอาหารชายทุ่ง ถึง ร้าน ต.มาร์ท)	1.เพื่อใช้ในการสัญจรและขนผลผลิตทางการเกษตรตำบลถึงตำบล 2.ใช้ในการสัญจรไปมาในช่วงฤดูฝนเป็นหลุมเป็นบ่อ	พิกัดเริ่มต้นที่ N15.5655555555555 E.101.8504667777 จุดสิ้นสุด N 15.5711888888888 E.101.8538555555555	3,500,000	3,500,000	3,500,000	3,500,000	-	1.ร้อยละความพึงพอใจของประชาชนที่ใช้ในการสัญจร 2.จำนวนประชาชนผู้ใช้สัญจร	ประชาชนทั้ง 2 ตำบลใช้เส้นทางสัญจรไปมา ร่วมกันและขนพืชผลทางการเกษตร	ทต.จัตุรัส อ.จัตุรัส
315	ก่อสร้างถนนลาดยาง (แบบแคปซีล) บ้านโนนจาน ต.ลานหาน เชื่อมบ้านโนนคู ตำบลหนองบัว	เพื่อให้ประชาชนมีถนนลาดยางใช้ในการคมนาคมสัญจรระหว่างตำบลได้สะดวก รวดเร็ว	ลาดยาง จำนวน 1 สาย ยาว 6,000.00 เมตร	12,000,000	-	-	-	-	ร้อยละหรือจำนวนประชาชนใช้ถนนสัญจรสะดวกเพิ่มขึ้น 5%	การคมนาคมขนส่ง ผลผลิตได้สะดวก รวดเร็วฝุ่นละออง	อบต.ละหาน อ.จัตุรัส
316	ก่อสร้างถนนลาดยางสายบ้านท่ากูบถึงบ้านโป่งเกต (ตำบลท่ากูบ) ถึง บ้านเขื่อนลั่น ถึงบ้านตะโกทอง (ตำบลตะโกทอง) อ.ซับใหญ่ จ.ชัยภูมิ	เพื่อให้การคมนาคมสะดวก	ผิวจราจรกว้างเฉลี่ย 8.00 เมตร ไหล่ทาง 1.00 เมตร ยาว 15,000.00 เมตร	45,000,000	45,000,000	45,000,000	45,000,000	-	มีถนนสำหรับการคมนาคมที่สะดวกขึ้น ร้อยละ 70	ประชาชนได้รับความสะดวกในการคมนาคม	อบต.ท่ากูบ อ.ซับใหญ่

รายละเอียดโครงการพัฒนา

แบบ ผ. 02/1

แผนพัฒนาท้องถิ่น (พ.ศ.2561-2565)

สำหรับ โครงการที่เกินศักยภาพขององค์กรปกครองส่วนท้องถิ่น

องค์การบริหารส่วนจังหวัดชัยภูมิ

ก. ยุทธศาสตร์จังหวัดที่ 1 การสร้างความเข้มแข็งทางเศรษฐกิจฐานรากและแข่งขันได้อย่างยั่งยืน

ข. ยุทธศาสตร์การพัฒนาขององค์กรปกครองส่วนท้องถิ่นในเขตจังหวัดชัยภูมิ ยุทธศาสตร์ที่ 6 การพัฒนาโครงสร้างพื้นฐานเพื่อรองรับการเป็นศูนย์กลางการตลาดและการเชื่อมโยงสู่ประเทศในประชาคมอาเซียน

5. ยุทธศาสตร์การพัฒนาโครงสร้างพื้นฐานและเพิ่มมูลค่าผลผลิตทางการเกษตร

5.9 แผนงานอุตสาหกรรมและการโยธา

ที่	โครงการ	วัตถุประสงค์	เป้าหมาย (ผลผลิตของโครงการ)	งบประมาณ 2561 (บาท)	2562 (บาท)	2563 (บาท)	2564 (บาท)	2565 (บาท)	ตัวชี้วัด (KPI)	ผลที่คาดว่าจะได้รับ	หน่วยงานรับผิดชอบหลัก
317	ก่อสร้างถนนลาดยาง สายจาบห้วยส้มป่อย (สายแยกท่าชวน) ตำบลท่ากูบ - บ้านวังขื่อ ตำบลชับใหญ่ อ.ชับใหญ่ จ.ชัยภูมิ	เพื่อให้การคมนาคมสะดวก	ผิวจราจรกว้างเฉลี่ย 8.00 เมตร ไหล่ทาง 1.00 เมตร ยาว 6,500.00 เมตร	19,500,000	19,500,000	19,500,000	19,500,000	-	มีถนนสำหรับการคมนาคมที่สะดวกขึ้น ร้อยละ 70	ประชาชนได้รับความสะดวกในการคมนาคม	อบต.ท่ากูบ อ.ชับใหญ่
318	ปรับปรุงซ่อมแซมถนนลาดยางจากบ้านโป่งเกต ตำบลท่ากูบ อำเภอชับใหญ่ - บ้านร้านหญ้า ตำบลหนองโดน อำเภอจัตุรัส จ.ชัยภูมิ	เพื่อให้การคมนาคมสะดวก	กว้าง 8.00 เมตร ยาว 13,000.00 เมตร หนา 0.50 เมตร ปริมาตร 1,600.00 ลูกบาศก์เมตร	16,000,000	16,000,000	16,000,000	16,000,000	-	มีถนนสำหรับการคมนาคมที่สะดวกขึ้น ร้อยละ 70	ประชาชนได้รับความสะดวกในการคมนาคม	อบต.ท่ากูบ อ.ชับใหญ่
319	ก่อสร้างถนนคอนกรีต (คสล.) จากบ้านวังรัง ตำบลท่ากูบ - บ้านหนองนกเขียน ตำบลตะโกทอง อ.ชับใหญ่ จ.ชัยภูมิ	เพื่อให้การคมนาคมสะดวก	กว้าง 5.00 เมตร ยาว 3,000.00 เมตร หนา 0.15 เมตร	7,500,000	7,500,000	7,500,000	7,500,000	-	มีถนนสำหรับการคมนาคมที่สะดวกขึ้น ร้อยละ 70	ประชาชนได้รับความสะดวกในการคมนาคม	อบต.ท่ากูบ อ.ชับใหญ่

รายละเอียดโครงการพัฒนา | **แบบ ผ. 02/1**

แผนพัฒนาท้องถิ่น (พ.ศ.2561-2565)

สำหรับ โครงการที่เกินศักยภาพขององค์กรปกครองส่วนท้องถิ่น

องค์การบริหารส่วนจังหวัดชัยภูมิ

ก. ยุทธศาสตร์จังหวัดที่ 1 การสร้างความเข้มแข็งทางเศรษฐกิจฐานรากและแข่งขันได้อย่างยั่งยืน

ข. ยุทธศาสตร์การพัฒนาขององค์กรปกครองส่วนท้องถิ่นในเขตจังหวัดชัยภูมิ ยุทธศาสตร์ที่ 6 การพัฒนาโครงสร้างพื้นฐานเพื่อรองรับการเป็นศูนย์กลางการตลาดและการเชื่อมโยงสู่ประเทศในประชาคมอาเซียน

5. ยุทธศาสตร์การพัฒนาโครงสร้างพื้นฐานและเพิ่มมูลค่าผลผลิตทางการเกษตร

5.9 แผนงานอุตสาหกรรมและการโยธา

ที่	โครงการ	วัตถุประสงค์	เป้าหมาย (ผลผลิตของโครงการ)	งบประมาณ 2561 (บาท)	2562 (บาท)	2563 (บาท)	2564 (บาท)	2565 (บาท)	ตัวชี้วัด (KPI)	ผลที่คาดว่าจะได้รับ	หน่วยงานรับผิดชอบหลัก
320	ก่อสร้างถนนลาดยางแอสฟัลท์ตกคอนกรีต สายบ้านเขื่อนลั่น ต.ตะโกทอง ถึงบ้านใหม่นาดี ตำบลบ้านขาม (หมู่ที่ 1) อ.จัตุรัส จ.ชัยภูมิ	ประชาชนสัญจรไปมาสะดวก	กว้าง 8.00 เมตร ยาว 4,000.00 เมตร หนา 0.50 เมตร ปริมาตร 16,000.00 ลูกบาศก์เมตร	16,000,000	16,000,000	16,000,000	16,000,000	-	ร้อยละ 60 ของประชาชนที่สัญจรไปมาสะดวก มีความพึงพอใจ	ประชาชนสัญจรไปมาสะดวก	อบต.ตะโกทอง อ.ซับใหญ่
321	ก่อสร้างถนนลาดยางแอสฟัลท์ติกคอนกรีต สายทุ่งกระถิน ต.ตะโกทอง - บ้านซับห่าง ตำบลซับใหญ่ (หมู่ที่ 10) อ.ซับใหญ่ จ.ชัยภูมิ	ประชาชนสัญจรไปมาสะดวก	กว้าง 8.00 เมตร ยาว 6,000.00 เมตร หนา 0.50 เมตร ปริมาตร 24,000.00 ลูกบาศก์เมตร	24,000,000	24,000,000	24,000,000	24,000,000	-	ร้อยละ 60 ของประชาชนที่สัญจรไปมาสะดวก มีความพึงพอใจ	ประชาชนสัญจรไปมาสะดวก	อบต.ตะโกทอง อ.ซับใหญ่
322	ก่อสร้างถนนลาดยางแอสฟัลท์ติกคอนกรีต จากบ้านโนนสะอาด ตำบลซับใหญ่ ถึงบ้านหนองนกเขียน หมู่ที่ 3 -	ประชาชนสัญจรไปมาสะดวก	กว้าง 8.00 เมตร ยาว 3,000.00 เมตร หนา 0.50 เมตร ปริมาตร 12,000.00 ลูกบาศก์เมตร	20,000,000	20,000,000	20,000,000	20,000,000	-	ร้อยละ 60 ของประชาชนที่สัญจรไปมาสะดวก มีความพึงพอใจ	ประชาชนสัญจรไปมาสะดวก	อบต.ตะโกทอง อ.ซับใหญ่

รายละเอียดโครงการพัฒนา

แบบ ผ. 02/1

แผนพัฒนาท้องถิ่น (พ.ศ.2561-2565)

สำหรับ โครงการที่เกินศักยภาพขององค์กรปกครองส่วนท้องถิ่น

องค์การบริหารส่วนจังหวัดชัยภูมิ

ก. ยุทธศาสตร์จังหวัดที่ 1 การสร้างความเข้มแข็งทางเศรษฐกิจฐานรากและแข่งขันได้อย่างยั่งยืน

ข. ยุทธศาสตร์การพัฒนาขององค์กรปกครองส่วนท้องถิ่นในเขตจังหวัดชัยภูมิ ยุทธศาสตร์ที่ 6 การพัฒนาโครงสร้างพื้นฐานเพื่อรองรับการเป็นศูนย์กลางการตลาดและการเชื่อมโยงสู่ประเทศในประชาคมอาเซียน

5. ยุทธศาสตร์การพัฒนาโครงสร้างพื้นฐานและเพิ่มมูลค่าผลผลิตทางการเกษตร

5.9 แผนงานอุตสาหกรรมและการโยธา

ที่	โครงการ	วัตถุประสงค์	เป้าหมาย (ผลผลิตของโครงการ)	งบประมาณ 2561 (บาท)	2562 (บาท)	2563 (บาท)	2564 (บาท)	2565 (บาท)	ตัวชี้วัด (KPI)	ผลที่คาดว่าจะได้รับ	หน่วยงานรับผิดชอบหลัก
	บ้านโป่งเกต ตำบลท่ากูบ (หมู่ที่ 3) อ.ซับใหญ่ จ.ชัยภูมิ										
323	ก่อสร้างถนนลาดยางแอสฟัลท์ติกคอนกรีต สายบ้านซับใหม่ - บ้านหนองประดู่-บ้านเขาดินวนา หมู่ที่ 11	ประชาชนสัญจรไปมาสะดวก	กว้าง 8.00 เมตร ยาว 2,000.00 เมตร หนา 0.50 เมตร ปริมาตร 8,000.00 ลูกบาศก์เมตร	8,000,000	8,000,000	8,000,000	8,000,000	-	ร้อยละ 60 ของประชาชนที่สัญจรไปมาสะดวก มีความพึงพอใจ	ประชาชนสัญจรไปมาสะดวก	อบต.ตะโกทอง อ.ซับใหญ่
324	ก่อสร้างถนนคอนกรีตเสริมเหล็กสายตลุกคูณ ต.ซับใหญ่ - บ้านซับใหม่ ตำบลตะโกทอง อ.ซับใหญ่ จ.ชัยภูมิ	เพื่อสะดวกในการคมนาคมและขนส่งพืชผลทางการเกษตร	ถนน คสล.ระยะทาง 2,000.00 เมตร กว้าง 5.00 เมตร หนาเฉลี่ย 0.15 เมตร พร้อมลูกรังไหล่ทาง 0.50 เมตร	5,000,000	5,000,000	5,000,000	5,000,000	-	มีถนนสำหรับการคมนาคมที่สะดวกขึ้น ร้อยละ 70	ประชาชนได้รับความสะดวกในการคมนาคม	อบต.ซับใหญ่ อ.ซับใหญ่

รายละเอียดโครงการพัฒนา | **แบบ ผ. 02/1**

แผนพัฒนาท้องถิ่น (พ.ศ.2561-2565)

สำหรับ โครงการที่เกินศักยภาพขององค์กรปกครองส่วนท้องถิ่น

องค์การบริหารส่วนจังหวัดชัยภูมิ

ก. ยุทธศาสตร์จังหวัดที่ 1 การสร้างความเข้มแข็งทางเศรษฐกิจฐานรากและแข่งขันได้อย่างยั่งยืน

ข. ยุทธศาสตร์การพัฒนาขององค์กรปกครองส่วนท้องถิ่นในเขตจังหวัดชัยภูมิ ยุทธศาสตร์ที่ 6 การพัฒนาโครงสร้างพื้นฐานเพื่อรองรับการเป็นศูนย์กลางการตลาดและการเชื่อมโยงสู่ประเทศในประชาคมอาเซียน

5. ยุทธศาสตร์การพัฒนาโครงสร้างพื้นฐานและเพิ่มมูลค่าผลผลิตทางการเกษตร

5.9 แผนงานอุตสาหกรรมและการโยธา

ที่	โครงการ	วัตถุประสงค์	เป้าหมาย (ผลผลิตของโครงการ)	งบประมาณ 2561 (บาท)	2562 (บาท)	2563 (บาท)	2564 (บาท)	2565 (บาท)	ตัวชี้วัด (KPI)	ผลที่คาดว่าจะได้รับ	หน่วยงานรับผิดชอบหลัก
325	ก่อสร้างถนนลาดยาง สายวังขื่อ หมู่ที่ 4 ต.ซับใหญ่ -บ้านซับสายออ ต.ท่ากูบ อ.ซับใหญ่ จ.ชัยภูมิ	เพื่อให้ประชาชนมีถนนสำหรับใช้ในการคมนาคมสะดวกรวดเร็ว	ระยะทาง 2,700.00 เมตร กว้าง 7.00 เมตร หนา 0.15 เมตร พร้อมไหล่ทาง	13,500,000	13,500,000	13,500,000	13,500,000	-	มีถนนสำหรับการคมนาคมที่สะดวกขึ้น ร้อยละ 70	ประชาชนได้รับความสะดวกรวดเร็วในการคมนาคม	อบต.ซับใหญ่ อ.ซับใหญ่
326	ก่อสร้างถนนลาดยาง สายเขาดินวนา หมู่ที่ 13 ตำบลซับใหญ่ - บ้านทุ่งกระถิน ตำบลตะโกทอง - บ้านซับห่าง หมู่ที่ 9 ตำบลซับใหญ่ อ.ซับใหญ่ จ.ชัยภูมิ	เพื่อสะดวกในการสัญจร	ระยะทาง 8,000.00 เมตร กว้าง 5.00 เมตร หนา 0.15 เมตร พร้อมลูกรังไหล่ทางข้างละ 0.50 เมตร	40,000,000	40,000,000	40,000,000	40,000,000	-	มีถนนสำหรับการคมนาคมที่สะดวกขึ้น ร้อยละ 70	ประชาชนได้รับความสะดวกรวดเร็วในการคมนาคม	อบต.ซับใหญ่ อ.ซับใหญ่
327	โครงการก่อสร้างถนนลาดยางแอสฟัสท์ติกคอนกรีต สาย ทล. 2180 หมู่ที่ 10	เพื่อให้ประชาชนมีเส้นทางคมนาคมใช้อย่างเหมาะสมและสะดวกสบาย	ผิวจราจรกว้าง 6.00 เมตร ไหล่ทางข้างละ 1.00 เมตร ระยะทางประมาณ 6,300.00 เมตร	20,000,000	-	-	-	-	ร้อยละ 50 ของประชาชนได้รับความสะดวก	ประชาชนสามารถสัญจรไปมาได้สะดวกรวดเร็ว	อบต.ตาเนิน อ.เนินสง่า

รายละเอียดโครงการพัฒนา

แบบ ผ. 02/1

แผนพัฒนาท้องถิ่น (พ.ศ.2561-2565)

สำหรับ โครงการที่เกินศักยภาพขององค์กรปกครองส่วนท้องถิ่น

องค์การบริหารส่วนจังหวัดชัยภูมิ

ก. ยุทธศาสตร์จังหวัดที่ 1 การสร้างความเข้มแข็งทางเศรษฐกิจฐานรากและแข่งขันได้อย่างยั่งยืน

ข. ยุทธศาสตร์การพัฒนาขององค์กรปกครองส่วนท้องถิ่นในเขตจังหวัดชัยภูมิ ยุทธศาสตร์ที่ 6 การพัฒนาโครงสร้างพื้นฐานเพื่อรองรับการเป็นศูนย์กลางการตลาดและการเชื่อมโยงสู่ประเทศในประชาคมอาเซียน

5. ยุทธศาสตร์การพัฒนาโครงสร้างพื้นฐานและเพิ่มมูลค่าผลผลิตทางการเกษตร

5.9 แผนงานอุตสาหกรรมและการโยธา

ที่	โครงการ	วัตถุประสงค์	เป้าหมาย (ผลผลิตของโครงการ)	งบประมาณ 2561 (บาท)	2562 (บาท)	2563 (บาท)	2564 (บาท)	2565 (บาท)	ตัวชี้วัด (KPI)	ผลที่คาดว่าจะได้รับ	หน่วยงานรับผิดชอบหลัก
	บ้านเนินทอง ตำบลตาเนิน เชื่อมต่อบ้านดอนเปล้า ตำบลบ้านเหลื่อม จังหวัดนครราชสีมา		ค่าพิกัด GPS E = 0810735 N =1724765 E = 0814702 N=1726533								
328	ก่อสร้างถนนลาดยางสาย บ้านบุฝ้าย หมู่ที่ 3 ต.รังงาม อ.เนินสง่าเชื่อมบ้านห้วยหุงเกลือ ต.ทัพรั้ง อ,พระทองคำ จ.นครราชสีมา	เพื่อให้ประชาชนมีถนนไว้สัญจรติดต่อกันสะดวกและปลอดภัย	ก่อสร้างถนนลาดยาง ขนาดกว้าง 6.00 เมตร ยาว 10,000.00 เมตร หนา 0.04 เมตร ค่าพิกัด GPS E = 0818003 N =1713205 E = 0817000 N=1708720	40,000,000	-	-	-	-	ประชาชนร้อยละ 70 มีการคมนาคมได้สะดวกและปลอดภัย	ประชาชนมีถนนไว้สัญจรติดต่อกันสะดวกและปลอดภัย	อบต.รังงาม อ.เนินสง่า

รายละเอียดโครงการพัฒนา | **แบบ ผ. 02/1**

แผนพัฒนาท้องถิ่น (พ.ศ.2561-2565)

สำหรับ โครงการที่เกินศักยภาพขององค์กรปกครองส่วนท้องถิ่น

องค์การบริหารส่วนจังหวัดชัยภูมิ

ก. ยุทธศาสตร์จังหวัดที่ 1 การสร้างความเข้มแข็งทางเศรษฐกิจฐานรากและแข่งขันได้อย่างยั่งยืน

ข. ยุทธศาสตร์การพัฒนาขององค์กรปกครองส่วนท้องถิ่นในเขตจังหวัดชัยภูมิ ยุทธศาสตร์ที่ 6 การพัฒนาโครงสร้างพื้นฐานเพื่อรองรับการเป็นศูนย์กลางการตลาดและการเชื่อมโยงสู่ประเทศในประชาคมอาเซียน

5. ยุทธศาสตร์การพัฒนาโครงสร้างพื้นฐานและเพิ่มมูลค่าผลผลิตทางการเกษตร

5.9 แผนงานอุตสาหกรรมและการโยธา

ที่	โครงการ	วัตถุประสงค์	เป้าหมาย (ผลผลิตของโครงการ)	งบประมาณ 2561 (บาท)	2562 (บาท)	2563 (บาท)	2564 (บาท)	2565 (บาท)	ตัวชี้วัด (KPI)	ผลที่คาดว่าจะได้รับ	หน่วยงานรับผิดชอบหลัก
329	ก่อสร้างถนนลาดยาง ผิวปูAsphaltic Concrete สายทางบ้านห้วยต้อน หมู่ที่ 1 ตำบลห้วยต้อน - บ้านห้วยยาง หมู่ที่ 4 ตำบลโคกสูง อำเภอเมือง จังหวัดชัยภูมิ ช่วงที่ 1 (สายที่1)	1. เพื่อให้ราษฎรได้ใช้ถนนสภาพที่ดีก่อให้เกิดความปลอดภัยในชีวิตและทรัพย์สิน 2. เพื่อให้การคมนาคมขนส่งผลผลิตทางการเกษตรออกสู่ท้องตลาดได้อย่างสะดวกรวดเร็วและไม่เกิดความเสียหาย	ลักษณะสายทางเดิม ถนนกว้าง 6.00 เมตร ยาว 5,000.00 เมตร ดำเนินการ ก่อสร้างถนนลาดยางผิวปูAsphaltic Concrete กม.0+500 ถึง กม.2+500 กว้าง 6.00 เมตร ยาว 2,000.00 เมตร หนา 0.04 เมตร พื้นที่รวมไม่น้อยกว่า 12,000.00 ตารางเมตร พิกัด เริ่มต้น N=15.8840599999999 E=101.9345677777777 สิ้นสุด N=15.8775344444444 E=101.9188655555555	-	8,267,000	-	-		ราษฎรในเขต ต.ห้วยต้อน ต.โคกสูง อ.เมือง จ.ชัยภูมิ รวมไปถึงผู้ที่สัญจรพื้นที่ใกล้เคียงได้รับความสะดวกในการสัญจรไป-มาและขนส่งสินค้า	1. ถนนมีสภาพดีขึ้นสามารถใช้งานได้ตามปกติ 2. ลดอุบัติเหตุจากการใช้ถนน 3. ราษฎรในพื้นที่ได้รับความสะดวกในการคมนาคมและการขนส่งผลผลิตทางการเกษตรออกสู่ท้องตลาดสะดวกยิ่งขึ้น	อบจ.ชัยภูมิ

รายละเอียดโครงการพัฒนา

แบบ ผ. 02/1

แผนพัฒนาท้องถิ่น (พ.ศ.2561-2565)

สำหรับ โครงการที่เกินศักยภาพขององค์กรปกครองส่วนท้องถิ่น

องค์การบริหารส่วนจังหวัดชัยภูมิ

ก. ยุทธศาสตร์จังหวัดที่ 1 การสร้างความเข้มแข็งทางเศรษฐกิจฐานรากและแข่งขันได้อย่างยั่งยืน

ข. ยุทธศาสตร์การพัฒนาขององค์กรปกครองส่วนท้องถิ่นในเขตจังหวัดชัยภูมิ ยุทธศาสตร์ที่ 6 การพัฒนาโครงสร้างพื้นฐานเพื่อรองรับการเป็นศูนย์กลางการตลาดและการเชื่อมโยงสู่ประเทศในประชาคมอาเซียน

5. ยุทธศาสตร์การพัฒนาโครงสร้างพื้นฐานและเพิ่มมูลค่าผลผลิตทางการเกษตร

5.9 แผนงานอุตสาหกรรมและการโยธา

ที่	โครงการ	วัตถุประสงค์	เป้าหมาย (ผลผลิตของโครงการ)	งบประมาณ 2561 (บาท)	2562 (บาท)	2563 (บาท)	2564 (บาท)	2565 (บาท)	ตัวชี้วัด (KPI)	ผลที่คาดว่าจะได้รับ	หน่วยงานรับผิดชอบหลัก
		3. เพื่อป้องกันอุบัติเหตุและสาธารณภัยที่อาจจะเกิดขึ้นจากการใช้เส้นท	ตามแบบมาตรฐาน ขององค์การบริหารส่วนจังหวัดชัยภูมิ และมาตรฐานงานทางที่ได้กำหนดไว้						ทางการเกษตรไม่น้อยกว่าร้อยละ 80		

รายละเอียดโครงการพัฒนา

แบบ ผ. 02/1

แผนพัฒนาท้องถิ่น (พ.ศ.2561-2565)

สำหรับ โครงการที่เกินศักยภาพขององค์กรปกครองส่วนท้องถิ่น

องค์การบริหารส่วนจังหวัดชัยภูมิ

ก. ยุทธศาสตร์จังหวัดที่ 1 การสร้างความเข้มแข็งทางเศรษฐกิจฐานรากและแข่งขันได้อย่างยั่งยืน

ข. ยุทธศาสตร์การพัฒนาขององค์กรปกครองส่วนท้องถิ่นในเขตจังหวัดชัยภูมิ ยุทธศาสตร์ที่ 6 การพัฒนาโครงสร้างพื้นฐานเพื่อรองรับการเป็นศูนย์กลางการตลาดและการเชื่อมโยงสู่ประเทศในประชาคมอาเซียน

5. ยุทธศาสตร์การพัฒนาโครงสร้างพื้นฐานและเพิ่มมูลค่าผลผลิตทางการเกษตร

5.9 แผนงานอุตสาหกรรมและการโยธา

ที่	โครงการ	วัตถุประสงค์	เป้าหมาย (ผลผลิตของโครงการ)	งบประมาณ 2561 (บาท)	2562 (บาท)	2563 (บาท)	2564 (บาท)	2565 (บาท)	ตัวชี้วัด (KPI)	ผลที่คาดว่าจะได้รับ	หน่วยงานรับผิดชอบหลัก
330	ก่อสร้างถนนลาดยาง ผิวปู Asphaltic Concrete สายทางบ้านห้วยต้อน หมู่ที่ 1 ตำบลห้วยต้อน - บ้านห้วยยาง หมู่ที่ 4 ตำบลโคกสูง อำเภอเมือง จังหวัดชัยภูมิ ช่วงที่ 2 (สายที่1)	1. เพื่อให้ราษฎรได้ใช้ถนนสภาพที่ดีก่อให้เกิดความปลอดภัยในชีวิตและทรัพย์สิน 2. เพื่อให้การคมนาคมขนผลผลิตทางการเกษตรออกท้องตลาดได้อย่างสะดวกรวดเร็วและไม่เกิดความเสี 3. เพื่อป้องกันอุบัติเหตุและสาธารณภัยที่อาจจะเกิดขึ้นจากการใช้เส้นทาง	ลักษณะสายทางเดิม ถนนลูกรัง กว้าง 6.00 เมตร ยาว 5,000.00 เมตร ดำเนินการ ก่อสร้างถนนลาดยางผิวปู Asphaltic Concrete กม.2+500 ถึง กม.4+890 กว้าง 6.00 เมตร ยาว 2,390.00 เมตร หนา 0.04 เมตร พื้นที่รวมไม่น้อยกว่า 14,340.00 ตารางเมตร พิกัด N=15.8775344444444 E=101.9188655555555 N=15.8747388888888 E=101.8996599999999	-	9,756,000	-	-		ราษฎรในเขต ต.ห้วยต้อน ต.โคกสูง อ.เมือง จ.ชัยภูมิ รวมไปถึงผู้ที่สัญจรพื้นที่ใกล้เคียงได้รับความสะดวกในการสัญจรไป-มาและขนส่งสินค้า	1. ถนนมีสภาพดีขึ้นสามารถใช้งานได้ตามปกติ 2. ลดอุบัติเหตุจากการใช้ถนน 3. ราษฎรในพื้นที่ได้รับความสะดวกในการคมนาคมและการขนส่งผลผลิตทางการเกษตรออกสู่ท้องตลาดสะดวกยิ่งขึ้น	อบจ.ชัยภูมิ

รายละเอียดโครงการพัฒนา

แบบ ผ. 02/1

แผนพัฒนาท้องถิ่น (พ.ศ.2561-2565)

สำหรับ โครงการที่เกินศักยภาพขององค์กรปกครองส่วนท้องถิ่น

องค์การบริหารส่วนจังหวัดชัยภูมิ

ก. ยุทธศาสตร์จังหวัดที่ 1 การสร้างความเข้มแข็งทางเศรษฐกิจฐานรากและแข่งขันได้อย่างยั่งยืน

ข. ยุทธศาสตร์การพัฒนาขององค์กรปกครองส่วนท้องถิ่นในเขตจังหวัดชัยภูมิ ยุทธศาสตร์ที่ 6 การพัฒนาโครงสร้างพื้นฐานเพื่อรองรับการเป็นศูนย์กลางการตลาดและการเชื่อมโยงสู่ประเทศในประชาคมอาเซียน

5. ยุทธศาสตร์การพัฒนาโครงสร้างพื้นฐานและเพิ่มมูลค่าผลผลิตทางการเกษตร

5.9 แผนงานอุตสาหกรรมและการโยธา

ที่	โครงการ	วัตถุประสงค์	เป้าหมาย (ผลผลิตของโครงการ)	งบประมาณ 2561 (บาท)	2562 (บาท)	2563 (บาท)	2564 (บาท)	2565 (บาท)	ตัวชี้วัด (KPI)	ผลที่คาดว่าจะได้รับ	หน่วยงานรับผิดชอบหลัก
			ตามแบบมาตรฐาน ขององค์การบริหารส่วนจังหวัดชัยภูมิ และมาตรฐานงานทางที่ได้กำหนดไว้						ทางการเกษตรไม่น้อยกว่าร้อยละ 80		

รายละเอียดโครงการพัฒนา

แบบ ผ. 02/1

แผนพัฒนาท้องถิ่น (พ.ศ.2561-2565)

สำหรับ โครงการที่เกินศักยภาพขององค์กรปกครองส่วนท้องถิ่น

องค์การบริหารส่วนจังหวัดชัยภูมิ

ก. ยุทธศาสตร์จังหวัดที่ 1 การสร้างความเข้มแข็งทางเศรษฐกิจฐานรากและแข่งขันได้อย่างยั่งยืน

ข. ยุทธศาสตร์การพัฒนาขององค์กรปกครองส่วนท้องถิ่นในเขตจังหวัดชัยภูมิ ยุทธศาสตร์ที่ 6 การพัฒนาโครงสร้างพื้นฐานเพื่อรองรับการเป็นศูนย์กลางการตลาดและการเชื่อมโยงสู่ประเทศในประชาคมอาเซียน

5. ยุทธศาสตร์การพัฒนาโครงสร้างพื้นฐานและเพิ่มมูลค่าผลผลิตทางการเกษตร

5.9 แผนงานอุตสาหกรรมและการโยธา

ที่	โครงการ	วัตถุประสงค์	เป้าหมาย (ผลผลิตของโครงการ)	งบประมาณ 2561 (บาท)	2562 (บาท)	2563 (บาท)	2564 (บาท)	2565 (บาท)	ตัวชี้วัด (KPI)	ผลที่คาดว่าจะได้รับ	หน่วยงานรับผิดชอบหลัก
331	ปรับปรุงถนนลาดยาง ผิวปู Para Asphalt Concrete ดำเนินการโดยวิธี Recycling สายทาง ชย.ถ.1-0061 บ้านหนองบัวแดง-บ้านโหล่น (ตอนที่ 2) อำเภอหนองบัวแดง จังหวัดชัยภูมิ	1. เพื่อให้ประชาชนในพื้นที่อำเภอหนองบัวแดง จังหวัดชัยภูมิ ได้ใช้ถนนในการสัญจร ไป-มาได้สะดวก รวดเร็ว และปลอดภัย 2. เพื่อให้เกษตรกรในพื้นที่อำเภอหนองบัวแดง จังหวัดชัยภูมิ ได้ใช้ถนนในการขนส่งผลผลิตทางการเกษตรออกสู่ท้องตลาดได้รวดเร็วปลอดภัย	<u>ลักษณะสายทางเดิม</u> ชนิดถนนลาดยาง กว้าง 8.00 เมตร ยาว 42,700.00 เมตร <u>ดำเนินการ</u> ช่วงที่ 1 กม.35+027 ถึง กม.36+219 กว้าง 6.00 เมตร ยาว 1,192.00 เมตร ไหล่ทาง กว้างข้างละ 1.00 เมตร หนา 0.04 เมตร หรือพื้นที่ ไม่น้อยกว่า 9,536.00 ตารางเมตร <u>ดำเนินการ</u> ช่วงที่ 2 กม.36+319 ถึง กม.36+412 กว้าง 6.00 เมตร	-	5,320,000	-	-		ร้อยละ 80 ของประชาชนในเขตพื้นที่อำเภอหนองบัวแดง จังหวัดชัยภูมิ รวมไปถึงผู้ที่สัญจรพื้นที่ใกล้เคียงได้ใช้ถนนเพื่อการขนส่งผลผลิตทางการเกษตรและการสัญจรไป-มา	1. ถนนมีประสิทธิภาพเพิ่มขึ้น 2. การคมนาคมขนส่งทางการเกษตรของประชาชนมีความสะดวก รวดเร็ว และปลอดภัยเพิ่มขึ้น 3. ประชาชนมีคุณภาพในการดำรงชีวิตประจำวันที่ดีขึ้น	อบจ.ชัยภูมิ

รายละเอียดโครงการพัฒนา

แบบ ผ. 02/1

แผนพัฒนาท้องถิ่น (พ.ศ.2561-2565)

สำหรับ โครงการที่เกินศักยภาพขององค์กรปกครองส่วนท้องถิ่น

องค์การบริหารส่วนจังหวัดชัยภูมิ

ก. ยุทธศาสตร์จังหวัดที่ 1 การสร้างความเข้มแข็งทางเศรษฐกิจฐานรากและแข่งขันได้อย่างยั่งยืน

ข. ยุทธศาสตร์การพัฒนาขององค์กรปกครองส่วนท้องถิ่นในเขตจังหวัดชัยภูมิ ยุทธศาสตร์ที่ 6 การพัฒนาโครงสร้างพื้นฐานเพื่อรองรับการเป็นศูนย์กลางการตลาดและการเชื่อมโยงสู่ประเทศในประชาคมอาเซียน

5. ยุทธศาสตร์การพัฒนาโครงสร้างพื้นฐานและเพิ่มมูลค่าผลผลิตทางการเกษตร

5.9 แผนงานอุตสาหกรรมและการโยธา

ที่	โครงการ	วัตถุประสงค์	เป้าหมาย (ผลผลิตของโครงการ)	งบประมาณ 2561 (บาท)	2562 (บาท)	2563 (บาท)	2564 (บาท)	2565 (บาท)	ตัวชี้วัด (KPI)	ผลที่คาดว่าจะได้รับ	หน่วยงานรับผิดชอบหลัก
			ยาว 93.00 เมตร ไหล่ทางกว้าง ข้างละ 1.00 เมตร หนา 0.04 เมตร หรือพื้นที่ไม่น้อยกว่า 744.00 ตารางเมตร หรือพื้นที่รวมทั้งหมดไม่น้อยกว่า 10,280.00 ตารางเมตร <u>พิกัด</u> เริ่มต้น ช่วงที่ 1 N=16.2256722222222 E=101.5430800000000 สิ้นสุด ช่วงที่ 1 N=16.2233388888888 E=101.5323066666666 เริ่มต้น ช่วงที่ 2 N=16.2233044444444 E=101.5312755555555 สิ้นสุด ช่วงที่ 2 N=16.2232777777777 E=101.5304077777777 ตามแบบมาตรฐานของ องค์การบริหาร ส่วนจังหวัดชัยภูมิและมาตรฐานงานทางที่ได้กำหนดไว้							

รายละเอียดโครงการพัฒนา | **แบบ ผ. 02/1**

แผนพัฒนาท้องถิ่น (พ.ศ.2561-2565)

สำหรับ โครงการที่เกินศักยภาพขององค์กรปกครองส่วนท้องถิ่น

องค์การบริหารส่วนจังหวัดชัยภูมิ

ก. ยุทธศาสตร์จังหวัดที่ 1 การสร้างความเข้มแข็งทางเศรษฐกิจฐานรากและแข่งขันได้อย่างยั่งยืน

ข. ยุทธศาสตร์การพัฒนาขององค์กรปกครองส่วนท้องถิ่นในเขตจังหวัดชัยภูมิ ยุทธศาสตร์ที่ 6 การพัฒนาโครงสร้างพื้นฐานเพื่อรองรับการเป็นศูนย์กลางการตลาดและการเชื่อมโยงสู่ประเทศในประชาคมอาเซียน

5. ยุทธศาสตร์การพัฒนาโครงสร้างพื้นฐานและเพิ่มมูลค่าผลผลิตทางการเกษตร

5.9 แผนงานอุตสาหกรรมและการโยธา

ที่	โครงการ	วัตถุประสงค์	เป้าหมาย (ผลผลิตของโครงการ)	งบประมาณ 2561 (บาท)	2562 (บาท)	2563 (บาท)	2564 (บาท)	2565 (บาท)	ตัวชี้วัด (KPI)	ผลที่คาดว่าจะได้รับ	หน่วยงานรับผิดชอบหลัก
332	ปรับปรุงถนนลาดยาง ผิวปู Para Asphalt Concrete ดำเนินการโดยวิธี Recycling สายทาง ชย.ถ.1-0095 บ้านโนนฝาย-บ้านโนนคร้อ (ตอนที่2) อำเภอจัตุรัส จังหวัดชัยภูมิ	1. เพื่อให้ประชาชนในพื้นที่อำเภอจัตุรัส จังหวัดชัยภูมิ ได้ใช้ถนนในการสัญจร ไปได้สะดวก รวดเร็ว และปลอดภัย 2. เพื่อให้เกษตรกรในพื้นที่อำเภอจัตุรัส จังหวัดชัยภูมิ ได้ใช้ถนนในการขนส่งผลผลิตทางการเกษตรออกสู่ท้องตลาด ได้รวดเร็ว ปลอดภัย	ลักษณะสายทางเดิม ชนิดถนนลาดยาง กว้าง 8.00 เมตร ยาว 2,490.00 เมตร ดำเนินการ ช่วงที่ 1 กม.0+000 ถึง กม.1+244 กว้าง 6.00 เมตร ยาว 1,244.00 เมตร ไหล่ทาง กว้างข้างละ 1.00 เมตร หนา 0.04 เมตร หรือพื้นที่ไม่น้อยกว่า 9,952.00 ตารางเมตร ดำเนินการ ช่วงที่ 2 กม.1+427 ถึง กม.2+300 กว้าง 6.00 เมตร	-	-	8,194,000	-		ร้อยละ 80 ของประชาชนในเขตพื้นที่อำเภอจัตุรัส จังหวัดชัยภูมิ รวมไปถึงผู้ที่สัญจรพื้นที่ใกล้เคียงได้ใช้ถนนเพื่อการขนส่งผลผลิตทางการเกษตร และการสัญจรไป-มา	1. ถนนมีประสิทธิภาพเพิ่มขึ้น 2. การคมนาคมขนส่งทางการเกษตรของประชาชนมีความสะดวก รวดเร็ว และปลอดภัยเพิ่มขึ้น 3. ประชาชนมีคุณภาพในการดำรงชีวิตประจำวันที่ดีขึ้น	อบจ.ชัยภูมิ

รายละเอียดโครงการพัฒนา

แบบ ผ. 02/1

แผนพัฒนาท้องถิ่น (พ.ศ.2561-2565)

สำหรับ โครงการที่เกินศักยภาพขององค์กรปกครองส่วนท้องถิ่น

องค์การบริหารส่วนจังหวัดชัยภูมิ

ก. ยุทธศาสตร์จังหวัดที่ 1 การสร้างความเข้มแข็งทางเศรษฐกิจฐานรากและแข่งขันได้อย่างยั่งยืน

ข. ยุทธศาสตร์การพัฒนาขององค์กรปกครองส่วนท้องถิ่นในเขตจังหวัดชัยภูมิ ยุทธศาสตร์ที่ 6 การพัฒนาโครงสร้างพื้นฐานเพื่อรองรับการเป็นศูนย์กลางการตลาดและการเชื่อมโยงสู่ประเทศในประชาคมอาเซียน

5. ยุทธศาสตร์การพัฒนาโครงสร้างพื้นฐานและเพิ่มมูลค่าผลผลิตทางการเกษตร

5.9 แผนงานอุตสาหกรรมและการโยธา

ที่	โครงการ	วัตถุประสงค์	เป้าหมาย (ผลผลิตของโครงการ)	งบประมาณ 2561 (บาท)	2562 (บาท)	2563 (บาท)	2564 (บาท)	2565 (บาท)	ตัวชี้วัด (KPI)	ผลที่คาดว่าจะได้รับ	หน่วยงานรับผิดชอบหลัก
			ยาว 873.00 เมตร หนา 0.04 เมตร หรือพื้นที่ไม่น้อยกว่า 5,238.00 ตารางเมตร ดำเนินการ ช่วงที่ 3 กม.2+300 ถึง กม.2+460 กว้าง 6.00 เมตร ยาว 160.00 เมตร ไหล่ทาง กว้างข้างละ 1.00 เมตร หนา 0.04 เมตร หรือพื้นที่ไม่น้อยกว่า 1,280.00 ตารางเมตร หรือพื้นที่รวมทั้งหมดไม่น้อยกว่า 16,470.00 ตารางเมตร							

รายละเอียดโครงการพัฒนา

แบบ ผ. 02/1

แผนพัฒนาท้องถิ่น (พ.ศ.2561-2565)

สำหรับ โครงการที่เกินศักยภาพขององค์กรปกครองส่วนท้องถิ่น

องค์การบริหารส่วนจังหวัดชัยภูมิ

ก. ยุทธศาสตร์จังหวัดที่ 1 การสร้างความเข้มแข็งทางเศรษฐกิจฐานรากและแข่งขันได้อย่างยั่งยืน

ข. ยุทธศาสตร์การพัฒนาขององค์กรปกครองส่วนท้องถิ่นในเขตจังหวัดชัยภูมิ ยุทธศาสตร์ที่ 6 การพัฒนาโครงสร้างพื้นฐานเพื่อรองรับการเป็นศูนย์กลางการตลาดและการเชื่อมโยงสู่ประเทศในประชาคมอาเซียน

5. ยุทธศาสตร์การพัฒนาโครงสร้างพื้นฐานและเพิ่มมูลค่าผลผลิตทางการเกษตร

5.9 แผนงานอุตสาหกรรมและการโยธา

ที่	โครงการ	วัตถุประสงค์	เป้าหมาย (ผลผลิตของโครงการ)	งบประมาณ 2561 (บาท)	2562 (บาท)	2563 (บาท)	2564 (บาท)	2565 (บาท)	ตัวชี้วัด (KPI)	ผลที่คาดว่าจะได้รับ	หน่วยงานรับผิดชอบหลัก
			พิกัด เริ่มต้น ช่วงที่ 1 N=15.5279722222222 E=101.782178888888 สิ้นสุด ช่วงที่ 1 N=15.5183900000000 E=101.787216666666 เริ่มต้น ช่วงที่ 2 N=15.5167566666666 E=101.787422222222 สิ้นสุด ช่วงที่ 2 N=15.5149344444444 E=101.7823566666666 เริ่มต้น ช่วงที่ 3 N=15.5149344444444 E=101.7823566666666 สิ้นสุด ช่วงที่ 3 N=15.5151833333333 E=101.7808755555555 ตามแบบมาตรฐาน ขององค์การบริหารส่วนจังหวัดชัยภูมิ และมาตรฐานงานทางที่ได้กำหนดไว้								

รายละเอียดโครงการพัฒนา

แบบ ผ. 02/1

แผนพัฒนาท้องถิ่น (พ.ศ.2561-2565)

สำหรับ โครงการที่เกินศักยภาพขององค์กรปกครองส่วนท้องถิ่น

องค์การบริหารส่วนจังหวัดชัยภูมิ

ก. ยุทธศาสตร์จังหวัดที่ 1 การสร้างความเข้มแข็งทางเศรษฐกิจฐานรากและแข่งขันได้อย่างยั่งยืน

ข. ยุทธศาสตร์การพัฒนาขององค์กรปกครองส่วนท้องถิ่นในเขตจังหวัดชัยภูมิ ยุทธศาสตร์ที่ 6 การพัฒนาโครงสร้างพื้นฐานเพื่อรองรับการเป็นศูนย์กลางการตลาดและการเชื่อมโยงสู่ประเทศในประชาคมอาเซียน

5. ยุทธศาสตร์การพัฒนาโครงสร้างพื้นฐานและเพิ่มมูลค่าผลผลิตทางการเกษตร

5.9 แผนงานอุตสาหกรรมและการโยธา

ที่	โครงการ	วัตถุประสงค์	เป้าหมาย (ผลผลิตของโครงการ)	งบประมาณ 2561 (บาท)	2562 (บาท)	2563 (บาท)	2564 (บาท)	2565 (บาท)	ตัวชี้วัด (KPI)	ผลที่คาดว่าจะได้รับ	หน่วยงานรับผิดชอบหลัก
333	ก่อสร้างถนนลาดยางสายซับห่าง ม.9 ต.ซับใหญ่ - บ้านหนองนกเขียน ม.3 บ้านโปร่งเกตุ ต.ท่ากูบ อ.ซับใหญ่ จ.ชัยภูมิ	เพื่อให้การคมนาคมระหว่างตำบลสะดวกและมีความปลอดภัย ประชาชนได้รับความสะดวกรวดเร็ว และเข้าสู่เส้นทางท่องเที่ยวแหล่งท่องเที่ยว	ถนนลาดยาง ขนาดกว้าง 6 เมตร ยาว 20 กม. หนาเฉลี่ย 0.10 เมตร	-	18,000,000	18,000,000	18,000,000	18,000,000	มีถนนสำหรับการคมนาคมที่สะดวกขึ้น ร้อยละ 70	ประชาชนได้รับความสะดวกรวดเร็วในการคมนาคม	อบต.ซับใหญ่

รายละเอียดโครงการพัฒนา

แบบ ผ. 02/1

แผนพัฒนาท้องถิ่น (พ.ศ.2561-2565)

สำหรับ โครงการที่เกินศักยภาพขององค์กรปกครองส่วนท้องถิ่น

องค์การบริหารส่วนจังหวัดชัยภูมิ

ก. ยุทธศาสตร์จังหวัดที่ 1 การสร้างความเข้มแข็งทางเศรษฐกิจฐานรากและแข่งขันได้อย่างยั่งยืน

ข. ยุทธศาสตร์การพัฒนาขององค์กรปกครองส่วนท้องถิ่นในเขตจังหวัดชัยภูมิ ยุทธศาสตร์ที่ 6 การพัฒนาโครงสร้างพื้นฐานเพื่อรองรับการเป็นศูนย์กลางการตลาดและการเชื่อมโยงสู่ประเทศในประชาคมอาเซียน

5. ยุทธศาสตร์การพัฒนาโครงสร้างพื้นฐานและเพิ่มมูลค่าผลผลิตทางการเกษตร

5.9 แผนงานอุตสาหกรรมและการโยธา

ที่	โครงการ	วัตถุประสงค์	เป้าหมาย (ผลผลิตของโครงการ)	งบประมาณ 2561 (บาท)	2562 (บาท)	2563 (บาท)	2564 (บาท)	2565 (บาท)	ตัวชี้วัด (KPI)	ผลที่คาดว่าจะได้รับ	หน่วยงานรับผิดชอบหลัก
334	ก่อสร้างถนนคอนกรีตเสริมเหล็ก จากบ้านวังรัง ม.8 ต.ท่ากูบ ถึงบ้านหนองนกเขียน ม.3 ต.ตะโกทอง อ.ซับใหญ่ จ.ชัยภูมิ	เพื่อให้การสัญจรไปมาระหว่างตำบล สะดวกรวดเร็ว และปลอดภัย	ถนนกว้าง 5 เมตร ยาว 3,000 เมตร หนา 0.15 เมตร	-	-	1,875,000	-	-	มีถนนสำหรับการคมนาคมที่สะดวกขึ้น ร้อยละ 70	การสัญจรไปมาระหว่างตำบล สะดวกรวดเร็ว และปลอดภัย	อบต.ท่ากูบ

รายละเอียดโครงการพัฒนา

แบบ ผ. 02/1

แผนพัฒนาท้องถิ่น (พ.ศ.2561-2565)

สำหรับ โครงการที่เกินศักยภาพขององค์กรปกครองส่วนท้องถิ่น

องค์การบริหารส่วนจังหวัดชัยภูมิ

ก. ยุทธศาสตร์จังหวัดที่ 1 การสร้างความเข้มแข็งทางเศรษฐกิจฐานรากและแข่งขันได้อย่างยั่งยืน

ข. ยุทธศาสตร์การพัฒนาขององค์กรปกครองส่วนท้องถิ่นในเขตจังหวัดชัยภูมิ ยุทธศาสตร์ที่ 6 การพัฒนาโครงสร้างพื้นฐานเพื่อรองรับการเป็นศูนย์กลางการตลาดและการเชื่อมโยงสู่ประเทศในประชาคมอาเซียน

5. ยุทธศาสตร์การพัฒนาโครงสร้างพื้นฐานและเพิ่มมูลค่าผลผลิตทางการเกษตร

5.9 แผนงานอุตสาหกรรมและการโยธา

ที่	โครงการ	วัตถุประสงค์	เป้าหมาย (ผลผลิตของโครงการ)	งบประมาณ 2561 (บาท)	2562 (บาท)	2563 (บาท)	2564 (บาท)	2565 (บาท)	ตัวชี้วัด (KPI)	ผลที่คาดว่าจะได้รับ	หน่วยงานรับผิดชอบหลัก
335	ก่อสร้างถนนลาดยางแอสฟัลท์ติกคอนกรีตจากบ้านโนนสะอาด ต.ซับใหญ่ - บ้านหนองนกเขียน ม.3 ต.ตะโกทอง ม. 2 - บ้านโปร่งเกตุ ต.ท่ากูบ อ.ซับใหญ่ จ.ชัยภูมิ	ประชาชนสัญจรไปมาสะด	ถนนกว้าง 8 เมตร ยาว 3,000 เมตร หนา 0.50 เมตร ปริมาตร 12,000 ลบ.ม.	-	5,000,000	5,000,000	5,000,000	5,000,000	ร้อยละ 60 ของประชาชนที่สัญจรไปมา มีความพึงพอใจ	ประชาชนสัญจรไปมาสะดวก	อบต. ตะโกทอง

รายละเอียดโครงการพัฒนา

แบบ ผ. 02/1

แผนพัฒนาท้องถิ่น (พ.ศ.2561-2565)

สำหรับ โครงการที่เกินศักยภาพขององค์กรปกครองส่วนท้องถิ่น

องค์การบริหารส่วนจังหวัดชัยภูมิ

ก. ยุทธศาสตร์จังหวัดที่ 1 การสร้างความเข้มแข็งทางเศรษฐกิจฐานรากและแข่งขันได้อย่างยั่งยืน

ข. ยุทธศาสตร์การพัฒนาขององค์กรปกครองส่วนท้องถิ่นในเขตจังหวัดชัยภูมิ ยุทธศาสตร์ที่ 6 การพัฒนาโครงสร้างพื้นฐานเพื่อรองรับการเป็นศูนย์กลางการตลาดและการเชื่อมโยงสู่ประเทศในประชาคมอาเซียน

5. ยุทธศาสตร์การพัฒนาโครงสร้างพื้นฐานและเพิ่มมูลค่าผลผลิตทางการเกษตร

5.9 แผนงานอุตสาหกรรมและการโยธา

ที่	โครงการ	วัตถุประสงค์	เป้าหมาย (ผลผลิตของโครงการ)	งบประมาณ 2561 (บาท)	2562 (บาท)	2563 (บาท)	2564 (บาท)	2565 (บาท)	ตัวชี้วัด (KPI)	ผลที่คาดว่าจะได้รับ	หน่วยงานรับผิดชอบหลัก
336	ก่อสร้างถนนลาดยาง สายบ้านซับใหญ่พัฒนา ม.10 ต.ซับใหม่ บ้านตลุกคูณ ม.8 ต.ซับใหญ่ ถึงบ้าน ซับใหญ่ ม.6 ต.ตะโกนทอง อ.ซับใหญ่ จ.ชัยภูมิ	เพื่อให้ประชาชนมีถนนสำหรับใช้ในการคมนาคมได้อย่างสะดวกรวดเร็ว	ถนนลาดยาง ระยะทาง 6 กิโลเมตร กว้าง 7 เมตร	-	7,500,000	7,500,000	7,500,000	7,500,000	มีถนนสำหรับการคมนาคมที่สะดวกขึ้น ร้อยละ 70	ประชาชนได้รับความสะดวกรวดเร็วในการคมนาคม	อบต.ซับใหญ่

รายละเอียดโครงการพัฒนา

แบบ ผ. 02/1

แผนพัฒนาท้องถิ่น (พ.ศ.2561-2565)

สำหรับ โครงการที่เกินศักยภาพขององค์กรปกครองส่วนท้องถิ่น

องค์การบริหารส่วนจังหวัดชัยภูมิ

ก. ยุทธศาสตร์จังหวัดที่ 1 การสร้างความเข้มแข็งทางเศรษฐกิจฐานรากและแข่งขันได้อย่างยั่งยืน

ข. ยุทธศาสตร์การพัฒนาขององค์กรปกครองส่วนท้องถิ่นในเขตจังหวัดชัยภูมิ ยุทธศาสตร์ที่ 6 การพัฒนาโครงสร้างพื้นฐานเพื่อรองรับการเป็นศูนย์กลางการตลาดและการเชื่อมโยงสู่ประเทศในประชาคมอาเซียน

5. ยุทธศาสตร์การพัฒนาโครงสร้างพื้นฐานและเพิ่มมูลค่าผลผลิตทางการเกษตร

5.9 แผนงานอุตสาหกรรมและการโยธา

ที่	โครงการ	วัตถุประสงค์	เป้าหมาย (ผลผลิตของโครงการ)	งบประมาณ 2561 (บาท)	2562 (บาท)	2563 (บาท)	2564 (บาท)	2565 (บาท)	ตัวชี้วัด (KPI)	ผลที่คาดว่าจะได้รับ	หน่วยงานรับผิดชอบหลัก
337	ก่อสร้างถนนคอนกรีตเสริมเหล็ก ภายในหมู่บ้าน บ้านโนนสะอาด ม.3 ต.ซับใหญ่ - บ้านวังขื่อ ถึงบ้านซับตูม ม.5 ต.ท่ากูบ อ.ซับใหญ่ จ.ชัยภูมิ	เพื่อให้ประชาชนมีถนนสำหรับใช้ในการคมนาคมได้อย่างสะดวกรวดเร็ว	ถนน คสล. ระยะทาง 1,000 เมตร กว้าง 5 เมตร หนาเฉลี่ย 0.15 เมตร	-	-	2,500,000	-	-	มีถนนสำหรับการคมนาคมที่สะดวกขึ้น ร้อยละ 70	ประชาชนได้รับความสะดวกในการคมนาคม	อบต.ซับใหญ่

รายละเอียดโครงการพัฒนา

แบบ ผ. 02/1

แผนพัฒนาท้องถิ่น (พ.ศ.2561-2565)

สำหรับ โครงการที่เกินศักยภาพขององค์กรปกครองส่วนท้องถิ่น

องค์การบริหารส่วนจังหวัดชัยภูมิ

ก. ยุทธศาสตร์จังหวัดที่ 1 การสร้างความเข้มแข็งทางเศรษฐกิจฐานรากและแข่งขันได้อย่างยั่งยืน

ข. ยุทธศาสตร์การพัฒนาขององค์กรปกครองส่วนท้องถิ่นในเขตจังหวัดชัยภูมิ ยุทธศาสตร์ที่ 6 การพัฒนาโครงสร้างพื้นฐานเพื่อรองรับการเป็นศูนย์กลางการตลาดและการเชื่อมโยงสู่ประเทศในประชาคมอาเซียน

5. ยุทธศาสตร์การพัฒนาโครงสร้างพื้นฐานและเพิ่มมูลค่าผลผลิตทางการเกษตร

5.9 แผนงานอุตสาหกรรมและการโยธา

ที่	โครงการ	วัตถุประสงค์	เป้าหมาย (ผลผลิตของโครงการ)	งบประมาณ 2561 (บาท)	2562 (บาท)	2563 (บาท)	2564 (บาท)	2565 (บาท)	ตัวชี้วัด (KPI)	ผลที่คาดว่าจะได้รับ	หน่วยงานรับผิดชอบหลัก
338	ก่อสร้างถนนคอนกรีตเสริมเหล็ก ภายในหมู่บ้าน บ้านซับเจริญสุข ม.5 ต.ซับใหญ่ - บ้านบุฉนวน ม.6 ต.ซับใหญ่ ถึงบ้านเขาบางรัก อ.เทพสถิต จ.ชัยภูมิ	เพื่อให้ประชาชนมีถนนสำหรับใช้ในการคมนาคมได้อย่างสะดวกรวดเร็ว	ถนน คสล. ระยะทาง 1,000 เมตร กว้าง 5 เมตร หนาเฉลี่ย 0.15 เมตร	-	-	-	2,500,000	-	มีถนนสำหรับการคมนาคมที่สะดวกขึ้น ร้อยละ 70	ประชาชนได้รับความสะดวกในการคมนาคม	อบต.ซับใหญ่

รายละเอียดโครงการพัฒนา

แบบ ผ. 02/1

แผนพัฒนาท้องถิ่น (พ.ศ.2561-2565)

สำหรับ โครงการที่เกินศักยภาพขององค์กรปกครองส่วนท้องถิ่น

องค์การบริหารส่วนจังหวัดชัยภูมิ

ก. ยุทธศาสตร์จังหวัดที่ 1 การสร้างความเข้มแข็งทางเศรษฐกิจฐานรากและแข่งขันได้อย่างยั่งยืน

ข. ยุทธศาสตร์การพัฒนาขององค์กรปกครองส่วนท้องถิ่นในเขตจังหวัดชัยภูมิ ยุทธศาสตร์ที่ 6 การพัฒนาโครงสร้างพื้นฐานเพื่อรองรับการเป็นศูนย์กลางการตลาดและการเชื่อมโยงสู่ประเทศในประชาคมอาเซียน

5. ยุทธศาสตร์การพัฒนาโครงสร้างพื้นฐานและเพิ่มมูลค่าผลผลิตทางการเกษตร

5.9 แผนงานอุตสาหกรรมและการโยธา

ที่	โครงการ	วัตถุประสงค์	เป้าหมาย (ผลผลิตของโครงการ)	งบประมาณ 2561 (บาท)	2562 (บาท)	2563 (บาท)	2564 (บาท)	2565 (บาท)	ตัวชี้วัด (KPI)	ผลที่คาดว่าจะได้รับ	หน่วยงานรับผิดชอบหลัก
339	โครงการก่อสร้างฝาย มข.2527 กั้นลำหวยหินแตก ม.6 ต.ท่ากูบ อ.ซับใหญ่ จ.ชัยภูมิ	เพื่อกักเก็บน้ำไว้ใช้เพื่ออุปโภค - บริโภค	ยาว 15 เมตร ลึก 2.5 เมตร	-	-	-	1,000,000	-	ปริมาณน้ำที่กักเก็บเพิ่มขึ้น ร้อยละ 70	ประชาชนมีน้ำใช้เพื่ออุปโภค- บริโภคอย่างเพียงพอ	อบต.ท่ากูบ

รายละเอียดโครงการพัฒนา

แบบ ผ. 02/1

แผนพัฒนาท้องถิ่น (พ.ศ.2561-2565)

สำหรับ โครงการที่เกินศักยภาพขององค์กรปกครองส่วนท้องถิ่น

องค์การบริหารส่วนจังหวัดชัยภูมิ

ก. ยุทธศาสตร์จังหวัดที่ 1 การสร้างความเข้มแข็งทางเศรษฐกิจฐานรากและแข่งขันได้อย่างยั่งยืน

ข. ยุทธศาสตร์การพัฒนาขององค์กรปกครองส่วนท้องถิ่นในเขตจังหวัดชัยภูมิ ยุทธศาสตร์ที่ 6 การพัฒนาโครงสร้างพื้นฐานเพื่อรองรับการเป็นศูนย์กลางการตลาดและการเชื่อมโยงสู่ประเทศในประชาคมอาเซียน

5. ยุทธศาสตร์การพัฒนาโครงสร้างพื้นฐานและเพิ่มมูลค่าผลผลิตทางการเกษตร

5.9 แผนงานอุตสาหกรรมและการโยธา

ที่	โครงการ	วัตถุประสงค์	เป้าหมาย (ผลผลิตของโครงการ)	งบประมาณ 2561 (บาท)	2562 (บาท)	2563 (บาท)	2564 (บาท)	2565 (บาท)	ตัวชี้วัด (KPI)	ผลที่คาดว่าจะได้รับ	หน่วยงานรับผิดชอบหลัก
340	โครงการก่อสร้างฝาย มข.2527 กั้นลำหวยหินแตก ม.8 ต.ท่ากูบ อ.ซับใหญ่ จ.ชัยภูมิ	เพื่อกักเก็บน้ำไว้ใช้เพื่ออุปโภค - บริโภค	ยาว 15 เมตร ลึก 2.5 เมตร	-	-	-	1,000,000	-	ปริมาณน้ำที่กักเก็บเพิ่มขึ้น ร้อยละ 70	ประชาชนมีน้ำใช้เพื่ออุปโภค- บริโภคอย่างเพียงพอ	อบต.ท่ากูบ

รายละเอียดโครงการพัฒนา

แบบ ผ. 02/1

แผนพัฒนาท้องถิ่น (พ.ศ.2561-2565)

สำหรับ โครงการที่เกินศักยภาพขององค์กรปกครองส่วนท้องถิ่น

องค์การบริหารส่วนจังหวัดชัยภูมิ

ก. ยุทธศาสตร์จังหวัดที่ 1 การสร้างความเข้มแข็งทางเศรษฐกิจฐานรากและแข่งขันได้อย่างยั่งยืน

ข. ยุทธศาสตร์การพัฒนาขององค์กรปกครองส่วนท้องถิ่นในเขตจังหวัดชัยภูมิ ยุทธศาสตร์ที่ 6 การพัฒนาโครงสร้างพื้นฐานเพื่อรองรับการเป็นศูนย์กลางการตลาดและการเชื่อมโยงสู่ประเทศในประชาคมอาเซียน

5. ยุทธศาสตร์การพัฒนาโครงสร้างพื้นฐานและเพิ่มมูลค่าผลผลิตทางการเกษตร

5.9 แผนงานอุตสาหกรรมและการโยธา

ที่	โครงการ	วัตถุประสงค์	เป้าหมาย (ผลผลิตของโครงการ)	งบประมาณ 2561 (บาท)	2562 (บาท)	2563 (บาท)	2564 (บาท)	2565 (บาท)	ตัวชี้วัด (KPI)	ผลที่คาดว่าจะได้รับ	หน่วยงานรับผิดชอบหลัก
341	ก่อสร้างถนนลาดยางแอสฟัลท์ติกคอนกรีต สายบ้านตะโกทอง ม.5 ต.ตะโทอง - บ้านเขื่อนลั่น ม.1 - บ้านโปร่งเกตุ ม.2 ต.ท่ากูบ อ.ซับใหญ่ จ.ชัยภูมิ	ประชาชนสัญจรไปมาสะด	ถนนกว้าง 8 เมตร ยาว 3,000 เมตร หนา 0.50 เมตร ปริมาตร 12,000 ลบ.ม.	-	-	6,000,000	6,000,000	-	ร้อยละ 60 ของประชาชนที่สัญจรไปมามีความพึงพอใจ	ประชาชนสัญจรไปมาสะดวก	อบต.ตะโกทอง

รายละเอียดโครงการพัฒนา

แบบ ผ. 02/1

แผนพัฒนาท้องถิ่น (พ.ศ.2561-2565)

สำหรับ โครงการที่เกินศักยภาพขององค์กรปกครองส่วนท้องถิ่น

องค์การบริหารส่วนจังหวัดชัยภูมิ

ก. ยุทธศาสตร์จังหวัดที่ 1 การสร้างความเข้มแข็งทางเศรษฐกิจฐานรากและแข่งขันได้อย่างยั่งยืน

ข. ยุทธศาสตร์การพัฒนาขององค์กรปกครองส่วนท้องถิ่นในเขตจังหวัดชัยภูมิ ยุทธศาสตร์ที่ 6 การพัฒนาโครงสร้างพื้นฐานเพื่อรองรับการเป็นศูนย์กลางการตลาดและการเชื่อมโยงสู่ประเทศในประชาคมอาเซียน

5. ยุทธศาสตร์การพัฒนาโครงสร้างพื้นฐานและเพิ่มมูลค่าผลผลิตทางการเกษตร

5.9 แผนงานอุตสาหกรรมและการโยธา

ที่	โครงการ	วัตถุประสงค์	เป้าหมาย (ผลผลิตของโครงการ)	งบประมาณ 2561 (บาท)	2562 (บาท)	2563 (บาท)	2564 (บาท)	2565 (บาท)	ตัวชี้วัด (KPI)	ผลที่คาดว่าจะได้รับ	หน่วยงานรับผิดชอบหลัก
342	ก่อสร้างถนนลาดยางแอสฟัลท์ติกคอนกรีต สายบ้าน(ทางเข้าบ้านหนองยางพัฒนา ม.7 บ้านโสกหอยขม ม.2 ต.ตะโกทอง ถึงบ้านวังพระทราย ม.7 ต.บ้านชวน อ.บำเหน็จณรงค์ จ.ชัยภูมิ	ประชาชนสัญจรไปมาสะดวก	ถนนกว้าง 6 เมตร ยาว 4,000 เมตร หนา 0.50 เมตร ปริมาตร 12,000 ลบ.ม.	-	-	5,000,000	5,000,000	6,000,000	ร้อยละ 60 ของประชาชนที่สัญจรไปมามีความพึงพอใจ	ประชาชนสัญจรไปมาสะดวก	อบต.ตะโกทอง
รวม	**342 โครงการ**	-	-	120,354,200	1,343,150,354	1,034,124,354	860,023,054	36,500,000	-	-	-
รวมทั้งสิ้น								**3,394,151,962**			

แบบ ผ. 02/1

รายละเอียดโครงการพัฒนา

แผนพัฒนาท้องถิ่น (พ.ศ.2561-2565)

สำหรับ โครงการที่เกินศักยภาพขององค์กรปกครองส่วนท้องถิ่น

องค์การบริหารส่วนจังหวัดชัยภูมิ

ก. ยุทธศาสตร์จังหวัดที่ 1 การสร้างความเข้มแข็งทางเศรษฐกิจฐานรากและแข่งขันได้อย่างยั่งยืน

ข. ยุทธศาสตร์การพัฒนาขององค์กรปกครองส่วนท้องถิ่นในเขตจังหวัดชัยภูมิ ยุทธศาสตร์ที่ 7 การบริหารจัดการทรัยากรธรรมชาติและสิ่งแวดล้อมแบบมีส่วนร่วมและยั่งยืน

5. ยุทธศาสตร์การพัฒนาโครงสร้างพื้นฐานและเพิ่มมูลค่าผลผลิตทางการเกษตร

5.10 แผนงานการเกษตร

ที่	โครงการ	วัตถุประสงค์	เป้าหมาย (ผลผลิตของโครงการ)	งบประมาณ 2561 (บาท)	2562 (บาท)	2563 (บาท)	2564 (บาท)	2565 (บาท)	ตัวชี้วัด (KPI)	ผลที่คาดว่าจะได้รับ	หน่วยงานรับผิดชอบหลัก
1	ขุดลอกคลองวังนอ บ้านนาอุดม หมู่ที่ 16 ต.เจาทอง เชื่อมบ้านนาระยะ หมู่ที่ 1 ต.วังทอง อ.ภักดีชุมพล จ.ชัยภูมิ	เพื่อให้มีแหล่งน้ำสำหรับการอุปโภคบริโภคและเพื่อการเกษตร	ขนาดกว้าง 10.00 เมตร ลึก 5.00 เมตร ยาว 5,000.00 เมตร พิกัดจุดเริ่มต้น N 15.855925 , E 101.388414 พิกัดจุดสิ้นสุด N 15.845350 , E 101.374114	3,000,000	3,000,000	3,000,000	3,000,000	-	ประชาชนในพื้นที่สามารถทำการเกษตรได้ เพิ่มขึ้นร้อยละ 50	ประชาชนมีน้ำเพียงพอในการอุปโภคบริโภคและการเกษตร	อบต.เจาทอง อ.ภักดีชุมพล
2	ขุดลอกหนองบัวชโลง หมู่ที่ 19 บ้านหนองแวงรุ่งเรือง ต.บ้านเพชร อ.บำเหน็จณรงค์ จ.ชัยภูมิ	เพื่อให้ราษฎรมีน้ำเพื่ออุปโภคบริโภคในการประกอบอาชีพทางการเกษตรและเลี้ยงสัตว์ในฤดูแล้ง	ขุดลอกหนองบัวชโลง หมู่ที่ 19 บ้านหนองแวงรุ่งเรือง ปริมาณงานพื้นที่ขุดลอกไม่น้อยกว่า 14,985.00 ตารางเมตร ลึกจากระดับดินเดิม 3.00 เมตร (ตามแบบ อบต.กำหนด) พื้นที่ได้รับประโยชน์จากแหล่งน้ำประมาณ12,500.00 ไร่ พิกัดจุดเริ่มต้น N=15.393895 E=101.662269 จุดสิ้นสุด N=15.391435 E=101.662209	2,005,000	-	-	-	-	ขุดลอกหนองบัวชโลง จำนวน 1 แห่ง	ราษฎรในเขตพื้นที่ได้ใช้ประโยชน์ จากแหล่งน้ำมีน้ำใช้ในการอุปโภค-บริโภค และเพื่อทำการเกษตร พร้อมทั้งมีแหล่งน้ำเพื่อใช้เลี้ยงสัตว์ ส่งผลให้ราษฎรมีรายได้เพิ่มขึ้น	อบต.บ้านเพชร อ.บำเหน็จณรงค์

แบบ ผ. 02/1

รายละเอียดโครงการพัฒนา

แผนพัฒนาท้องถิ่น (พ.ศ.2561-2565)

สำหรับ โครงการที่เกินศักยภาพขององค์กรปกครองส่วนท้องถิ่น

องค์การบริหารส่วนจังหวัดชัยภูมิ

ก. ยุทธศาสตร์จังหวัดที่ 1 การสร้างความเข้มแข็งทางเศรษฐกิจฐานรากและแข่งขันได้อย่างยั่งยืน

ข. ยุทธศาสตร์การพัฒนาขององค์กรปกครองส่วนท้องถิ่นในเขตจังหวัดชัยภูมิ ยุทธศาสตร์ที่ 7 การบริหารจัดการทรัยากรธรรมชาติและสิ่งแวดล้อมแบบมีส่วนร่วมและยั่งยืน

5. ยุทธศาสตร์การพัฒนาโครงสร้างพื้นฐานและเพิ่มมูลค่าผลผลิตทางการเกษตร

5.10 แผนงานการเกษตร

ที่	โครงการ	วัตถุประสงค์	เป้าหมาย (ผลผลิตของโครงการ)	งบประมาณ 2561 (บาท)	2562 (บาท)	2563 (บาท)	2564 (บาท)	2565 (บาท)	ตัวชี้วัด (KPI)	ผลที่คาดว่าจะได้รับ	หน่วยงานรับผิดชอบหลัก
3	ก่อสร้างฝายน้ำล้นหมู่ที่ 10 ฝายใหญ่	เพื่อเก็บกักน้ำสำหรับใช้อุปโภคและใช้ประกอบอาชีพด้านเกษตรกรรม	ก่อสร้างฝายน้ำล้น หมู่ที่ 10 ขนาดสันฝายสูง 2.00 เมตร ผนังข้างสูง 3.50 เมตร กว้าง 20.00 เมตร พิกัดเริ่มต้น N = 16.578578785068,E = 101.8906703622	863,000	-	-	-	-	ร้อยละ 60 ของประชาชนผู้ใช้น้ำมีความพึงพอใจ	มีฝายเก็บกักน้ำสำหรับใช้อุปโภคและใช้ด้านการเกษตร	อบต.ทุ่งนาเลา อ.คอนสาร
4	ก่อสร้างคลองส่งน้ำดาดคอนกรีต คอนกรีต หมู่ที่ 2 บ้านทุ่งพระ ต.ทุ่งพระ อ.คอนสาร จ.ชัยภูมิ	- เพื่อเป็นการป้องกันและแก้ไขปัญหาภัยแล้งและอุทกภัย - เพื่อให้มีน้ำใช้ในการอุปโภคบริโภค รวมทั้งเพื่อประกอบอาชีพทางการเกษตร	ก่อสร้างคลองส่งน้ำดาดคอนกรีต หมู่ที่ 2 บ้านทุ่งพระ ขนาดกว้าง 2.60 เมตร ท้องคลองกว้าง 1.00 เมตร ลึก 1.20 เมตร ยาว 5,200.00 เมตร พิกัดจุดเริ่มต้น N = 16.65123512168 , E = 101.6441597675 พิกัดจุดสิ้นสุด N = 16.645605582288 ,E = 101.8642356300	4,590,300	4,590,300	4,590,300	4,590,300	-	ร้อยละ 80 ของประชาชนมีน้ำใช้	- น้ำในคลองมีคุณภาพที่ดี สำหรับนำมาใช้อุปโภคและนำมาใช้เพื่อการเกษตร - เกษตรกรมีน้ำเพียงพอแก่การเพาะปลูก - ทำให้ลดรายจ่ายของเกษตรกร	อบต.ทุ่งพระ อ.คอนสาร

แบบ ผ. 02/1

รายละเอียดโครงการพัฒนา

แผนพัฒนาท้องถิ่น (พ.ศ.2561-2565)

สำหรับ โครงการที่เกินศักยภาพขององค์กรปกครองส่วนท้องถิ่น

องค์การบริหารส่วนจังหวัดชัยภูมิ

ก. ยุทธศาสตร์จังหวัดที่ 1 การสร้างความเข้มแข็งทางเศรษฐกิจฐานรากและแข่งขันได้อย่างยั่งยืน

ข. ยุทธศาสตร์การพัฒนาขององค์กรปกครองส่วนท้องถิ่นในเขตจังหวัดชัยภูมิ ยุทธศาสตร์ที่ 7 การบริหารจัดการทรัยากรธรรมชาติและสิ่งแวดล้อมแบบมีส่วนร่วมและยั่งยืน

5. ยุทธศาสตร์การพัฒนาโครงสร้างพื้นฐานและเพิ่มมูลค่าผลผลิตทางการเกษตร

5.10 แผนงานการเกษตร

ที่	โครงการ	วัตถุประสงค์	เป้าหมาย (ผลผลิตของโครงการ)	งบประมาณ 2561 (บาท)	2562 (บาท)	2563 (บาท)	2564 (บาท)	2565 (บาท)	ตัวชี้วัด (KPI)	ผลที่คาดว่าจะได้รับ	หน่วยงานรับผิดชอบหลัก
5	โครงการก่อสร้างฝายหินทิ้งกั้นแม่น้ำชี หมู่ที่ 16-18 ต.นางแดด อ.หนองบัวแดง จ.ชัยภูมิ	- เพื่อเป็นการจัดระบบและบริหารน้ำในคลองเพิ่มการระบายน้ำท่วมขัง - เพื่อให้สามารถกักเก็บน้ำได้เพิ่มขึ้นและลดความเสียหายในพื้นที่การเกษตร - เพื่อสร้างฝายหินทิ้งกั้นแม่น้ำชีไว้ใช้เพื่อการเกษตร - เพื่อเป็นแหล่งกักเก็บน้ำในช่วงฤดูแล้ง - เพื่อส่งเสริมเกษตรกรให้มีอาชีพและรายได้เพิ่มขึ้น	ก่อสร้างฝายหินทิ้งกั้นแม่น้ำชี ขนาดกว้าง 20.00 เมตร ยาว 28.00 เมตร สูง 2.00 เมตร พิกัด N:101.588662 E:16.204839	1,768,000	-	-	-	-	- มีแหล่งน้ำเพิ่มขึ้นร้อยละ 70 - ผลผลิตการเกษตรเพิ่มขึ้นร้อยละ 70 - เป็นแหล่งแพร่พันธุ์ปลาเพิ่มขึ้นร้อยละ 70 - กักเก็บน้ำได้ประมาณ 80,000 ลบ.ม. ร้อยละ 70	- มีแหล่งกักเก็บน้ำไว้ใช้ในฤดูแล้ง - มีน้ำใช้ในการเกษตรและอุปโภค - เป็นแหล่งอาหาร	อบต.นางแดด อ.หนองบัวแดง

แบบ ผ. 02/1

รายละเอียดโครงการพัฒนา

แผนพัฒนาท้องถิ่น (พ.ศ.2561-2565)

สำหรับ โครงการที่เกินศักยภาพขององค์กรปกครองส่วนท้องถิ่น

องค์การบริหารส่วนจังหวัดชัยภูมิ

ก. ยุทธศาสตร์จังหวัดที่ 1 การสร้างความเข้มแข็งทางเศรษฐกิจฐานรากและแข่งขันได้อย่างยั่งยืน

ข. ยุทธศาสตร์การพัฒนาขององค์กรปกครองส่วนท้องถิ่นในเขตจังหวัดชัยภูมิ ยุทธศาสตร์ที่ 7 การบริหารจัดการทรัยากรธรรมชาติและสิ่งแวดล้อมแบบมีส่วนร่วมและยั่งยืน

5. ยุทธศาสตร์การพัฒนาโครงสร้างพื้นฐานและเพิ่มมูลค่าผลผลิตทางการเกษตร

5.10 แผนงานการเกษตร

ที่	โครงการ	วัตถุประสงค์	เป้าหมาย (ผลผลิตของโครงการ)	งบประมาณ 2561 (บาท)	2562 (บาท)	2563 (บาท)	2564 (บาท)	2565 (บาท)	ตัวชี้วัด (KPI)	ผลที่คาดว่าจะได้รับ	หน่วยงานรับผิดชอบหลัก
6	ขุดลอกบึงอำพันธ์ ต.บ้านตาล อ.บำเหน็จณรงค์ จ.ชัยภูมิ	เพื่อกำจัดต้นธูปฤาษี และขุดลอกบึงอำพันธ์ ให้กักเก็บน้ำได้เพิ่มมากขึ้น	ขุดลอกบึงอำพันธ์ ขนาด 960,000.00 ตารางเมตร ลึกเฉลี่ย 1.00 เมตร จำนวน 960,000.00 ลูกบาศก์เมตร ตามแบบ อบต. กำหนด พิกัดจุดเริ่มต้น N=15.480709697 E=101.744556427 จุดสิ้นสุด N=15.476884011 E=101.743912696	28,000,000	-	-	-	-	บึงอำพันธ์ถูกขุดลอก จำนวน 1 แห่ง	บึงอำพันธ์สามารถกักเก็บน้ำเพิ่มมากขึ้น	อบต.บ้านตาล อ.บำเหน็จณรงค์
7	ขุดลอกคลองลำห้วยทราย หมู่ที่ 14 ต.บ้านชวน อ.บำเหน็จณรงค์ จ.ชัยภูมิ	เพื่อให้เกษตรกรมีน้ำใช้ในการทำการเกษตร และใช้อุปโภค บริโภค	ขุดลอกคลองขนาดกว้าง 20.00 เมตร ยาว 3,000.00 เมตร ลึกจากท้องคลองเดิม 2.00 เมตร พิกัดจุดเริ่มต้น N=15.566991 E=101.542287 จุดสิ้นสุด N=15.564299 E=101.558085	3,000,000	3,000,000	3,000,000	3,000,000	-	คลองที่ทำการขุดลอก จำนวน 1 แห่ง	เกษตรกรมีน้ำใช้เพื่อการอุปโภค บริโภค	อบต.บ้านชวน อ.บำเหน็จณรงค์

แบบ ผ. 02/1

รายละเอียดโครงการพัฒนา

แผนพัฒนาท้องถิ่น (พ.ศ.2561-2565)

สำหรับ โครงการที่เกินศักยภาพขององค์กรปกครองส่วนท้องถิ่น

องค์การบริหารส่วนจังหวัดชัยภูมิ

ก. ยุทธศาสตร์จังหวัดที่ 1 การสร้างความเข้มแข็งทางเศรษฐกิจฐานรากและแข่งขันได้อย่างยั่งยืน

ข. ยุทธศาสตร์การพัฒนาขององค์กรปกครองส่วนท้องถิ่นในเขตจังหวัดชัยภูมิ ยุทธศาสตร์ที่ 7 การบริหารจัดการทรัยากรธรรมชาติและสิ่งแวดล้อมแบบมีส่วนร่วมและยั่งยืน

5. ยุทธศาสตร์การพัฒนาโครงสร้างพื้นฐานและเพิ่มมูลค่าผลผลิตทางการเกษตร

5.10 แผนงานการเกษตร

ที่	โครงการ	วัตถุประสงค์	เป้าหมาย (ผลผลิตของโครงการ)	งบประมาณ 2561 (บาท)	2562 (บาท)	2563 (บาท)	2564 (บาท)	2565 (บาท)	ตัวชี้วัด (KPI)	ผลที่คาดว่าจะได้รับ	หน่วยงานรับผิดชอบหลัก
8	ขุดลอกหน้าฝายน้ำล้น บ้านห้วยทราย หมู่ที่ 7 ต.บ้านชวน อ.บำเหน็จณรงค์ จ.ชัยภูมิ	เพื่อให้เกษตรกรมีน้ำใช้ในการทำการเกษตร และใช้อุปโภค บริโภค	ขุดลอกหน้าฝายน้ำล้น บ้านห้วยทราย ขนาดพื้นที่ 28,000.00 ตารางเมตร ลึกจากเดิม 2.00 เมตร พิกัดจุดเริ่มต้น N=15.556097 E=101.612154	3,000,000	3,000,000	3,000,000	3,000,000	-	พื้นที่ขุดลอก 28,000.00 ตารางเมตร	เกษตรกรมีน้ำใช้เพื่อการอุปโภค บริโภค	อบต.บ้านชวน อ.บำเหน็จณรงค์
9	ขุดลอกอ่างเก็บน้ำห้วยขามเฒ่า บ้านนาหัวโสก หมู่ที่ 6	เพื่อให้ประชาชนได้มีน้ำไว้ใช้สำหรับอุปโภคบริโภค และการเกษตรอย่างเพียงพอ	อ่างเก็บน้ำห้วยขามเฒ่า บ้านนาหัวโสก หมู่ที่ 6	5,000,000	-	-	-	-	ร้อยละ 90 ประชาชนมีน้ำไว้ใช้ในการเกษตร	ประชาชนได้มีน้ำไว้ใช้สำหรับอุปโภคบริโภค และการเกษตรตลอดปี	ทต.บ้านเดื่อ อ.เกษตรสมบูรณ์
10	ขุดลอกอ่างเก็บน้ำวังกุง หมู่ที่ 4 ตำบลท่ากูบ	เพื่อกักเก็บน้ำไว้ใช้อุปโภค บริโภค	ขุดลอกอ่างเก็บน้ำวังกุง กว้าง 3.50 เมตร ยาว 300.00 เมตร ลึก 3.00 เมตร	15,000,000	15,000,000	15,000,000	15,000,000	-	ปริมาณน้ำที่กักเก็บเพิ่มขึ้นร้อยละ 80	ประชาชนมีน้ำใช้อุปโภคบริโภค และการเกษตรอย่างเพียงพอ	อบต.ท่ากูบ อ.ซับใหญ่
11	ขุดลอกอ่างเก็บน้ำห้วยส้มป่อย หมู่ที่ 1,6,7,10 ตำบลท่ากูบ	เพื่อกักเก็บน้ำไว้ใช้อุปโภค บริโภค	ขุดลอกอ่างเก็บน้ำห้วยส้มป่อย กว้าง 3.50 เมตร ยาว 300.00 เมตร ลึก 3.00 เมตร	15,000,000	15,000,000	15,000,000	15,000,000	-	ปริมาณน้ำที่กักเก็บเพิ่มขึ้นร้อยละ 80	ประชาชนมีน้ำใช้อุปโภคบริโภค และการเกษตรอย่างเพียงพอ	อบต.ท่ากูบ อ.ซับใหญ่

แบบ ผ. 02/1

รายละเอียดโครงการพัฒนา

แผนพัฒนาท้องถิ่น (พ.ศ.2561-2565)

สำหรับ โครงการที่เกินศักยภาพขององค์กรปกครองส่วนท้องถิ่น

องค์การบริหารส่วนจังหวัดชัยภูมิ

ก. ยุทธศาสตร์จังหวัดที่ 1 การสร้างความเข้มแข็งทางเศรษฐกิจฐานรากและแข่งขันได้อย่างยั่งยืน

ข. ยุทธศาสตร์การพัฒนาขององค์กรปกครองส่วนท้องถิ่นในเขตจังหวัดชัยภูมิ ยุทธศาสตร์ที่ 7 การบริหารจัดการทรัยากรธรรมชาติและสิ่งแวดล้อมแบบมีส่วนร่วมและยั่งยืน

5. ยุทธศาสตร์การพัฒนาโครงสร้างพื้นฐานและเพิ่มมูลค่าผลผลิตทางการเกษตร

5.10 แผนงานการเกษตร

ที่	โครงการ	วัตถุประสงค์	เป้าหมาย (ผลผลิตของโครงการ)	งบประมาณ 2561 (บาท)	2562 (บาท)	2563 (บาท)	2564 (บาท)	2565 (บาท)	ตัวชี้วัด (KPI)	ผลที่คาดว่าจะได้รับ	หน่วยงานรับผิดชอบหลัก
12	ก่อสร้างฝาย มข.2527 กั้นลำห้วยส้มป่อย (คุ้มฟ้าสีทอง) หมู่ที่ 1	เพื่อกักเก็บน้ำไว้ใช้อุปโภค บริโภค	ยาว 15.00 เมตร ลึก 2.50 เมตร	900,000	900,000	900,000	900,000	-	ปริมาณน้ำที่กักเก็บเพิ่มขึ้นร้อยละ 80	ประชาชนมีน้ำใช้อุปโภค บริโภค และการเกษตรอย่างเพียงพอ	อบต.ท่ากูบ อ.ซับใหญ่
13	ก่อสร้างฝาย มข.2527 กั้นลำห้วยหมู่ที่ 10	เพื่อกักเก็บน้ำไว้ใช้อุปโภค บริโภค	ยาว 15.00 เมตร ลึก 2.50 เมตร	900,000	900,000	900,000	900,000	-	ปริมาณน้ำที่กักเก็บเพิ่มขึ้นร้อยละ 80	ประชาชนมีน้ำใช้อุปโภค บริโภค และการเกษตรอย่างเพียงพอ	อบต.ท่ากูบ อ.ซับใหญ่
14	ก่อสร้างฝาย มข.2527 กั้นลำห้วยหินแตก หมู่ที่ 6	เพื่อกักเก็บน้ำไว้ใช้อุปโภค บริโภค	ยาว 15.00 เมตร ลึก 2.50 เมตร	900,000	900,000	900,000	900,000	-	ปริมาณน้ำที่กักเก็บเพิ่มขึ้นร้อยละ 80	ประชาชนมีน้ำใช้อุปโภค บริโภค และการเกษตรอย่างเพียงพอ	อบต.ท่ากูบ อ.ซับใหญ่
15	ก่อสร้างฝาย มข.2527 กั้นลำห้วยวังอุดม หมู่ที่ 12	เพื่อกักเก็บน้ำไว้ใช้อุปโภค บริโภค	ยาว 15.00 เมตร ลึก 2.50 เมตร	900,000	900,000	900,000	900,000	-	ปริมาณน้ำที่กักเก็บเพิ่มขึ้นร้อยละ 80	ประชาชนมีน้ำใช้อุปโภค บริโภค และการเกษตรอย่างเพียงพอ	อบต.ท่ากูบ อ.ซับใหญ่

แบบ ผ. 02/1

รายละเอียดโครงการพัฒนา

แผนพัฒนาท้องถิ่น (พ.ศ.2561-2565)

สำหรับ โครงการที่เกินศักยภาพขององค์กรปกครองส่วนท้องถิ่น

องค์การบริหารส่วนจังหวัดชัยภูมิ

ก. ยุทธศาสตร์จังหวัดที่ 1 การสร้างความเข้มแข็งทางเศรษฐกิจฐานรากและแข่งขันได้อย่างยั่งยืน

ข. ยุทธศาสตร์การพัฒนาขององค์กรปกครองส่วนท้องถิ่นในเขตจังหวัดชัยภูมิ ยุทธศาสตร์ที่ 7 การบริหารจัดการทรัยากรธรรมชาติและสิ่งแวดล้อมแบบมีส่วนร่วมและยั่งยืน

5. ยุทธศาสตร์การพัฒนาโครงสร้างพื้นฐานและเพิ่มมูลค่าผลผลิตทางการเกษตร

5.10 แผนงานการเกษตร

ที่	โครงการ	วัตถุประสงค์	เป้าหมาย (ผลผลิตของโครงการ)	งบประมาณ 2561 (บาท)	2562 (บาท)	2563 (บาท)	2564 (บาท)	2565 (บาท)	ตัวชี้วัด (KPI)	ผลที่คาดว่าจะได้รับ	หน่วยงานรับผิดชอบหลัก
16	ก่อสร้างฝาย มข.2527 กั้นลำห้วยวังกุง หมู่ที่ 4	เพื่อกักเก็บน้ำไว้ใช้อุปโภค บริโภค	ยาว 15.00 เมตร ลึก 2.50 เมตร	900,000	900,000	900,000	900,000	-	ปริมาณน้ำที่กักเก็บเพิ่มขึ้นร้อยละ 80	ประชาชนมีน้ำใช้อุปโภค บริโภค และการเกษตรอย่างเพียงพอ	อบต.ท่ากูบ อ.ซับใหญ่
17	ก่อสร้างฝาย มข.2527 กั้นลำห้วยพญานาค หมู่ที่ 8	เพื่อกักเก็บน้ำไว้ใช้อุปโภค บริโภค	ยาว 15.00 เมตร ลึก 2.50 เมตร	900,000	900,000	900,000	900,000	-	ปริมาณน้ำที่กักเก็บเพิ่มขึ้นร้อยละ 80	ประชาชนมีน้ำใช้อุปโภค บริโภค และการเกษตร อย่างเพียงพอ	อบต.ท่ากูบ อ.ซับใหญ่
18	ก่อสร้างฝายชะลอน้ำ (ฝายแม้ว)	เพื่อสร้างสิ่งแวดล้อมที่ดีให้กับชุมชน	บริเวณที่เหมาะสมในการก่อสร้าง ตามแบบแปลนที่ อบต. กำหนด	-	500,000	500,000	500,000	-	ปริมาณน้ำที่กักเก็บเพิ่มขึ้นร้อยละ 80	ประชาชนได้ใช้น้ำ เพื่อการเกษตรและอุปโภค บริโภคเพียงพอ	อบต.ซับใหญ่ อ.ซับใหญ่
19	ก่อสร้างฝายบดอัดระบบชลประทาน รอบฝายคีกฤทธิ์ บ้านซับใหญ่พัฒนา หมู่ที่ 10	เพื่อชะลอน้ำไว้ใช้ในการเกษตร การอุปโภค บริโภค	คลองคีกฤทธิ์ หมู่ที่ 10 (ตามแบบ กรมทรัพยากรน้ำกำหนด)	1,000,000	1,000,000	1,000,000	1,000,000	-	ปริมาณน้ำที่กักเก็บเพิ่มขึ้นร้อยละ 80	ประชาชนได้ใช้น้ำ เพื่อการเกษตรและอุปโภค บริโภคเพียงพอ	อบต.ซับใหญ่ อ.ซับใหญ่

แบบ ผ. 02/1

รายละเอียดโครงการพัฒนา

แผนพัฒนาท้องถิ่น (พ.ศ.2561-2565)

สำหรับ โครงการที่เกินศักยภาพขององค์กรปกครองส่วนท้องถิ่น

องค์การบริหารส่วนจังหวัดชัยภูมิ

ก. ยุทธศาสตร์จังหวัดที่ 1 การสร้างความเข้มแข็งทางเศรษฐกิจฐานรากและแข่งขันได้อย่างยั่งยืน

ข. ยุทธศาสตร์การพัฒนาขององค์กรปกครองส่วนท้องถิ่นในเขตจังหวัดชัยภูมิ ยุทธศาสตร์ที่ 7 การบริหารจัดการทรัยากรธรรมชาติและสิ่งแวดล้อมแบบมีส่วนร่วมและยั่งยืน

5. ยุทธศาสตร์การพัฒนาโครงสร้างพื้นฐานและเพิ่มมูลค่าผลผลิตทางการเกษตร

5.10 แผนงานการเกษตร

ที่	โครงการ	วัตถุประสงค์	เป้าหมาย (ผลผลิตของโครงการ)	งบประมาณ 2561 (บาท)	2562 (บาท)	2563 (บาท)	2564 (บาท)	2565 (บาท)	ตัวชี้วัด (KPI)	ผลที่คาดว่าจะได้รับ	หน่วยงานรับผิดชอบหลัก
20	ก่อสร้างฝายน้ำลาด, น้ำล้นห้วยจอมแก้ว หมู่ที่ 2,3	เพื่อเก็บน้ำไว้ใช้ในการเกษตร การอุปโภค บริโภค	ขนาดกว้าง 2.00 เมตร ยาว 12.00 เมตร สูง 2.50 เมตร	1,000,000	1,000,000	1,000,000	1,000,000	-	ปริมาณน้ำที่กักเก็บเพิ่มขึ้นร้อยละ 80	ประชาชนได้ใช้น้ำ เพื่อการเกษตรและอุปโภค บริโภคเพียงพอ	อบต.ซับใหญ่ อ.ซับใหญ่
21	ก่อสร้างฝายน้ำล้นบ้านซับห่าง ข้างวัดซับห่าง หมู่ที่ 9	เพื่อเก็บน้ำไว้ใช้ในการเกษตร การอุปโภค บริโภค	ก่อสร้างฝายน้ำล้นตามแบบมาตรฐาน มข.2527 สันฝายสูง 1.50 เมตร ผนังข้างสูง 3.00 เมตร ผนังประตูน้ำ ยาว 15.00 เมตร	1,000,000	1,000,000	1,000,000	1,000,000	-	ปริมาณน้ำที่กักเก็บเพิ่มขึ้นร้อยละ 80	ประชาชนได้ใช้น้ำ เพื่อการเกษตรและอุปโภค บริโภคเพียงพอ	อบต.ซับใหญ่ อ.ซับใหญ่
22	ขุดลอกคลองยอดห้วยส้มป่อย บ้านวังขื่อ หมู่ที่ 4 - ตำบลท่ากูบ	เพื่อจัดเก็บน้ำไว้ใช้ในการอุปโภค บริโภค	ขนาดกว้าง 15.00 เมตร ยาว 2,800.00 เมตร ลึกเฉลี่ย 3.00 เมตร	2,800,000	2,800,000	2,800,000	2,800,000	-	ปริมาณน้ำที่กักเก็บเพิ่มขึ้นร้อยละ 80	ประชาชนได้ใช้น้ำ เพื่อการอุปโภค บริโภคเพียงพอ	อบต.ซับใหญ่ อ.ซับใหญ่

แบบ ผ. 02/1

รายละเอียดโครงการพัฒนา

แผนพัฒนาท้องถิ่น (พ.ศ.2561-2565)

สำหรับ โครงการที่เกินศักยภาพขององค์กรปกครองส่วนท้องถิ่น

องค์การบริหารส่วนจังหวัดชัยภูมิ

ก. ยุทธศาสตร์จังหวัดที่ 1 การสร้างความเข้มแข็งทางเศรษฐกิจฐานรากและแข่งขันได้อย่างยั่งยืน

ข. ยุทธศาสตร์การพัฒนาขององค์กรปกครองส่วนท้องถิ่นในเขตจังหวัดชัยภูมิ ยุทธศาสตร์ที่ 7 การบริหารจัดการทรัยากรธรรมชาติและสิ่งแวดล้อมแบบมีส่วนร่วมและยั่งยืน

5. ยุทธศาสตร์การพัฒนาโครงสร้างพื้นฐานและเพิ่มมูลค่าผลผลิตทางการเกษตร

5.10 แผนงานการเกษตร

ที่	โครงการ	วัตถุประสงค์	เป้าหมาย (ผลผลิตของโครงการ)	งบประมาณ 2561 (บาท)	2562 (บาท)	2563 (บาท)	2564 (บาท)	2565 (บาท)	ตัวชี้วัด (KPI)	ผลที่คาดว่าจะได้รับ	หน่วยงานรับผิดชอบหลัก
23	ขุดลอกสระน้ำภายในหมู่บ้าน บ้านวังพง หมู่ที่ 2	เพื่อจัดเก็บน้ำไว้ใช้ในการอุปโภค บริโภค	ระยะทางประมาณ 500.00 เมตร กว้าง 15.00 เมตร ลึก 5.00 เมตร (ตามแบบ อบต.ซับใหญ่กำหนด)	500,000	500,000	500,000	500,000	-	ปริมาณน้ำที่กักเก็บเพิ่มขึ้นร้อยละ 80	ประชาชนได้ใช้น้ำ เพื่อการอุปโภค บริโภคเพียงพอ	อบต.ซับใหญ่ อ.ซับใหญ่
24	ขุดลอกสระน้ำซับกลาง และเสริมคันดินรอบสระ บ้านซับใหญ่ หมู่ที่ 1	เพื่อจัดเก็บน้ำไว้ใช้ในการอุปโภค บริโภค	ระยะทางประมาณ 500.00 เมตร กว้าง 15.00 เมตร ลึก 5.00 เมตร (ตามแบบ อบต.ซับใหญ่กำหนด)	500,000	500,000	500,000	500,000	-	ปริมาณน้ำที่กักเก็บเพิ่มขึ้นร้อยละ 80	ประชาชนได้ใช้น้ำเพื่อการอุปโภค บริโภคเพียงพอ	อบต.ซับใหญ่ อ.ซับใหญ่
25	ขุดสระน้ำขนาดใหญ่ และเสริมคันดินรอบสระ บ้านโนนสะอาด หมู่ที่ 3	เพื่อจัดเก็บน้ำไว้ใช้ในการอุปโภค บริโภค	วัดพายัพซับใหญ่ บ้านโนนสะอาด หมู่ที่ 3 (ตามแบบ อบต.ซับใหญ่กำหนด)	500,000	500,000	500,000	500,000	-	ปริมาณน้ำที่กักเก็บเพิ่มขึ้นร้อยละ 80	ประชาชนได้ใช้น้ำเพื่อการอุปโภค บริโภคเพียงพอ	อบต.ซับใหญ่ อ.ซับใหญ่

แบบ ผ. 02/1

รายละเอียดโครงการพัฒนา

แผนพัฒนาท้องถิ่น (พ.ศ.2561-2565)

สำหรับ โครงการที่เกินศักยภาพขององค์กรปกครองส่วนท้องถิ่น

องค์การบริหารส่วนจังหวัดชัยภูมิ

ก. ยุทธศาสตร์จังหวัดที่ 1 การสร้างความเข้มแข็งทางเศรษฐกิจฐานรากและแข่งขันได้อย่างยั่งยืน

ข. ยุทธศาสตร์การพัฒนาขององค์กรปกครองส่วนท้องถิ่นในเขตจังหวัดชัยภูมิ ยุทธศาสตร์ที่ 7 การบริหารจัดการทรัยากรธรรมชาติและสิ่งแวดล้อมแบบมีส่วนร่วมและยั่งยืน

5. ยุทธศาสตร์การพัฒนาโครงสร้างพื้นฐานและเพิ่มมูลค่าผลผลิตทางการเกษตร

5.10 แผนงานการเกษตร

ที่	โครงการ	วัตถุประสงค์	เป้าหมาย (ผลผลิตของโครงการ)	งบประมาณ 2561 (บาท)	2562 (บาท)	2563 (บาท)	2564 (บาท)	2565 (บาท)	ตัวชี้วัด (KPI)	ผลที่คาดว่าจะได้รับ	หน่วยงานรับผิดชอบหลัก
26	ขุดลอกลำห้วยจอมแก้ว บ้านบุฉนวน หมู่ที่ 6	เพื่อจัดเก็บน้ำไว้ใช้ในการอุปโภค บริโภค	คลองจอมแก้ว บ้านบุฉนวน หมู่ที่ 6 ยาว 2,000.00 เมตร (ตามแบบ อบต.ซับใหญ่กำหนด)	1,000,000	1,000,000	1,000,000	1,000,000	-	ปริมาณน้ำที่กักเก็บเพิ่มขึ้นร้อยละ 80	ประชาชนได้ใช้น้ำเพื่อการอุปโภค บริโภคเพียงพอ	อบต.ซับใหญ่ อ.ซับใหญ่
27	ขุดลอกสระน้ำภายในหมู่บ้าน บ้านซับใหญ่พัฒนา หมู่ที่ 10	เพื่อจัดเก็บน้ำไว้ใช้ในการอุปโภค บริโภค	บ้านซับใหญ่พัฒนา หมู่ที่ 10 (ตามแบบ อบต.ซับใหญ่กำหนด)	500,000	500,000	500,000	500,000	-	ปริมาณน้ำที่กักเก็บเพิ่มขึ้นร้อยละ 80	ประชาชนได้ใช้น้ำเพื่อการอุปโภค บริโภคเพียงพอ	อบต.ซับใหญ่ อ.ซับใหญ่
28	ขุดลอกอ่างเก็บน้ำพันธ์นิธิ บ้านซับใหญ่ หมู่ที่ 1	เพื่อให้ชาวบ้านมีน้ำใช้ทำการเกษตรตลอดปี	ระยะทางประมาณ 800.00 เมตร กว้าง 15.00 เมตร ลึก 5.00 เมตร (ตามแบบ อบต.ซับใหญ่กำหนด)	800,000	800,000	800,000	800,000	-	ปริมาณน้ำที่กักเก็บเพิ่มขึ้นร้อยละ 80	ประชาชนได้ใช้น้ำเพื่อการอุปโภค บริโภคเพียงพอ	อบต.ซับใหญ่ อ.ซับใหญ่
29	ขุดลอกคลองคร่องเสือ หมู่ที่ 6	เพื่อให้ชาวบ้านมีน้ำใช้ทำการเกษตรตลอดปี	ระยะทางประมาณ 500.00 เมตร กว้าง 15.00 เมตร ลึก 5.00 เมตร (ตามแบบ อบต.ซับใหญ่กำหนด)	500,000	800,000	800,000	800,000	-	ปริมาณน้ำที่กักเก็บเพิ่มขึ้นร้อยละ 80	ประชาชนได้ใช้น้ำเพื่อการอุปโภค บริโภคเพียงพอ	อบต.ซับใหญ่ อ.ซับใหญ่

แบบ ผ. 02/1

รายละเอียดโครงการพัฒนา

แผนพัฒนาท้องถิ่น (พ.ศ.2561-2565)

สำหรับ โครงการที่เกินศักยภาพขององค์กรปกครองส่วนท้องถิ่น

องค์การบริหารส่วนจังหวัดชัยภูมิ

ก. ยุทธศาสตร์จังหวัดที่ 1 การสร้างความเข้มแข็งทางเศรษฐกิจฐานรากและแข่งขันได้อย่างยั่งยืน

ข. ยุทธศาสตร์การพัฒนาขององค์กรปกครองส่วนท้องถิ่นในเขตจังหวัดชัยภูมิ ยุทธศาสตร์ที่ 7 การบริหารจัดการทรัยากรธรรมชาติและสิ่งแวดล้อมแบบมีส่วนร่วมและยั่งยืน

5. ยุทธศาสตร์การพัฒนาโครงสร้างพื้นฐานและเพิ่มมูลค่าผลผลิตทางการเกษตร

5.10 แผนงานการเกษตร

ที่	โครงการ	วัตถุประสงค์	เป้าหมาย (ผลผลิตของโครงการ)	งบประมาณ 2561 (บาท)	2562 (บาท)	2563 (บาท)	2564 (บาท)	2565 (บาท)	ตัวชี้วัด (KPI)	ผลที่คาดว่าจะได้รับ	หน่วยงานรับผิดชอบหลัก
30	ขุดลอกคลองคุ้มประรัมช้าง บ้านซับห่าง หมู่ที่ 9	เพื่อให้ราษฎรมีน้ำไว้ใช้ในการอุปโภค บริโภคและการเกษตร	กว้างเฉลี่ย 16.00 เมตร ลึก 4.00 เมตร ยาว 6,900.00 เมตร	6,900,000	6,900,000	6,900,000	6,900,000	-	ปริมาณน้ำที่กักเก็บเพิ่มขึ้นร้อยละ 80	ประชาชนได้ใช้น้ำเพื่อการอุปโภค บริโภคเพียงพอ	อบต.ซับใหญ่ อ.ซับใหญ่
31	ขุดลอกคลองภายในหมู่บ้าน บ้านหนองบัว หมู่ที่ 11	เพื่อให้ราษฎรมีน้ำไว้ใช้ในการอุปโภค บริโภคและการเกษตร	บ้านหนองบัว หมู่ที่ 11	800,000	800,000	800,000	800,000	-	ปริมาณน้ำที่กักเก็บเพิ่มขึ้นร้อยละ 80	ประชาชนได้ใช้น้ำเพื่อการอุปโภค บริโภคเพียงพอ	อบต.ซับใหญ่ อ.ซับใหญ่
32	โครงการ 1 ตำบล 1 เขตชลประทาน	เพื่อสร้างชลประทานในเขตพื้นที่การเกษตร	1 เขตชลประทานในเขตพื้นที่ อบต. (ระบบท่อ)	30,000,000	30,000,000	30,000,000	30,000,000	-	ปริมาณน้ำที่กักเก็บเพิ่มขึ้นร้อยละ 80	ประชาชนได้ใช้น้ำเพื่อการอุปโภค บริโภคเพียงพอ	อบต.ซับใหญ่ อ.ซับใหญ่
33	ขุดลอกลำห้วยหินดาด	เพื่อมีที่กักเก็บน้ำและน้ำไหลได้สะดวก ให้ประชาชนและเกษตรกรมีน้ำใช้ทำการเกษตรตลอดปี	ขุดลอกห้วยหินดาด ขนาดปากกว้าง 22.00 ม. ยาว 3,590.00 ม. ขุดลอก 1.50 ม. พร้อมลงลูกรังสองฝั่งลำห้วย ขนาดกว้าง 3.00 ม. ยาว 3,590.00 ม. หนา 0.15 ม.	827,000	-	-	-	-	ประชาชนร้อยละ 80 มีน้ำใช้ร้อยละความพึงพอใจของประชาชนมีน้ำใช้จำนวนประชาชนผู้ใช้น้ำ	ประชาชนและเกษตรกรมีน้ำใช้ทำการเกษตรตลอดทั้งปี	อบต.กะฮาด อ.เนินสง่า

แบบ ผ. 02/1

รายละเอียดโครงการพัฒนา

แผนพัฒนาท้องถิ่น (พ.ศ.2561-2565)

สำหรับ โครงการที่เกินศักยภาพขององค์กรปกครองส่วนท้องถิ่น

องค์การบริหารส่วนจังหวัดชัยภูมิ

ก. ยุทธศาสตร์จังหวัดที่ 1 การสร้างความเข้มแข็งทางเศรษฐกิจฐานรากและแข่งขันได้อย่างยั่งยืน

ข. ยุทธศาสตร์การพัฒนาขององค์กรปกครองส่วนท้องถิ่นในเขตจังหวัดชัยภูมิ ยุทธศาสตร์ที่ 7 การบริหารจัดการทรัยากรธรรมชาติและสิ่งแวดล้อมแบบมีส่วนร่วมและยั่งยืน

5. ยุทธศาสตร์การพัฒนาโครงสร้างพื้นฐานและเพิ่มมูลค่าผลผลิตทางการเกษตร

5.10 แผนงานการเกษตร

ที่	โครงการ	วัตถุประสงค์	เป้าหมาย (ผลผลิตของโครงการ)	งบประมาณ 2561 (บาท)	2562 (บาท)	2563 (บาท)	2564 (บาท)	2565 (บาท)	ตัวชี้วัด (KPI)	ผลที่คาดว่าจะได้รับ	หน่วยงานรับผิดชอบหลัก
34	ขุดลอกลำห้วยสีฟัน	เพื่อมีที่กักเก็บน้ำและน้ำไหลได้สะดวกให้ประชาชนและเกษตรกรมีน้ำใช้ทำการเกษตรตลอดทั้งปี	หรือมีปริมาณดินขุดไม่น้อยกว่า 118,470.00 ลบ.ม. รายละเอียดตามปริมาณงานและแบบแปลนที่กำหนด พิกัด N =15.654277 E = 102.011189 N=15.635528 E = 102.999846 ขุดลอกห้วยสีฟัน ขนาดปากกว้าง 22.00 ม. ยาว 1,350.00 ม. ขุดลอก 1.50 ม. พร้อมลงลูกรังสองฝั่งลำห้วย ขนาดกว้าง 3.00 ม. ยาว 1,350.00 ม. หนา 0.15 ม. หรือมีปริมาณ	469,000	-	-	-	-	ประชาชนร้อยละ 80 มีน้ำใช้,ร้อยละความพึงพอใจของประชาชนมีน้ำใช้,จำนวนประชาชนผู้ใช้น้ำ	ประชาชนและเกษตรกรมีน้ำใช้ทำการเกษตรตลอดทั้งปี	อบต.กะฮาด อ.เนินสง่า

แบบ ผ. 02/1

รายละเอียดโครงการพัฒนา

แผนพัฒนาท้องถิ่น (พ.ศ.2561-2565)

สำหรับ โครงการที่เกินศักยภาพขององค์กรปกครองส่วนท้องถิ่น

องค์การบริหารส่วนจังหวัดชัยภูมิ

ก. ยุทธศาสตร์จังหวัดที่ 1 การสร้างความเข้มแข็งทางเศรษฐกิจฐานรากและแข่งขันได้อย่างยั่งยืน

ข. ยุทธศาสตร์การพัฒนาขององค์กรปกครองส่วนท้องถิ่นในเขตจังหวัดชัยภูมิ ยุทธศาสตร์ที่ 7 การบริหารจัดการทรัยากรธรรมชาติและสิ่งแวดล้อมแบบมีส่วนร่วมและยั่งยืน

5. ยุทธศาสตร์การพัฒนาโครงสร้างพื้นฐานและเพิ่มมูลค่าผลผลิตทางการเกษตร

5.10 แผนงานการเกษตร

ที่	โครงการ	วัตถุประสงค์	เป้าหมาย (ผลผลิตของโครงการ)	งบประมาณ 2561 (บาท)	2562 (บาท)	2563 (บาท)	2564 (บาท)	2565 (บาท)	ตัวชี้วัด (KPI)	ผลที่คาดว่าจะได้รับ	หน่วยงานรับผิดชอบหลัก
			ดินขุดไม่น้อยกว่า 44,550.00 ลบ.ม. รายละเอียดตามปริมาณงานและแบบแปลนที่กำหนด พิกัด N =15.646122 E = 102.000912 N=15.654032 E = 102.006974								
35	ก่อสร้างฝายกักเก็บน้ำลำห้วยยาง หมู่ที่ 11	เพื่อให้ประชาชนมีสถานที่กักเก็บน้ำไว้ใช้ในการเกษตร	ขนาดกว้าง 20.00 ม. สันฝายสูง 2.00 ม. ผนังข้างสูง 3.50 ม. ค่าพิกัด GPS N =15.554332 E = 102.030132	1,500,000	-	-	-	-	ร้อยละ 50 ของประชาชนได้รับความสะดวก	ฝายกักเก็บน้ำได้ดี และมีมาตรฐานในการเก็บกักน้ำ	อบต.ตาเนิน อ.เนินสง่า
36	ขุดลอกหนองเข็ง หมู่ที่ 6 บ้านหนองบัว	เพื่อกักเก็บน้ำสำหรับการอุปโภค บริโภคและเพื่อการเกษตร	พิกัด 219850, 1816621	10,000,000	10,000,000	10,000,000	10,000,000	-	ปริมาณน้ำที่กักเก็บได้เพิ่ม	ประชาชนมีแหล่งน้ำสำหรับอุปโภค บริโภคและการเกษตรเพียงพอ อีกทั้ง	อบต.บ้านแท่น อ.บ้านแท่น

แบบ ผ. 02/1

รายละเอียดโครงการพัฒนา

แผนพัฒนาท้องถิ่น (พ.ศ.2561-2565)

สำหรับ โครงการที่เกินศักยภาพขององค์กรปกครองส่วนท้องถิ่น

องค์การบริหารส่วนจังหวัดชัยภูมิ

ก. ยุทธศาสตร์จังหวัดที่ 1 การสร้างความเข้มแข็งทางเศรษฐกิจฐานรากและแข่งขันได้อย่างยั่งยืน

ข. ยุทธศาสตร์การพัฒนาขององค์กรปกครองส่วนท้องถิ่นในเขตจังหวัดชัยภูมิ ยุทธศาสตร์ที่ 7 การบริหารจัดการทรัยากรธรรมชาติและสิ่งแวดล้อมแบบมีส่วนร่วมและยั่งยืน

5. ยุทธศาสตร์การพัฒนาโครงสร้างพื้นฐานและเพิ่มมูลค่าผลผลิตทางการเกษตร

5.10 แผนงานการเกษตร

ที่	โครงการ	วัตถุประสงค์	เป้าหมาย (ผลผลิตของโครงการ)	งบประมาณ 2561 (บาท)	2562 (บาท)	2563 (บาท)	2564 (บาท)	2565 (บาท)	ตัวชี้วัด (KPI)	ผลที่คาดว่าจะได้รับ	หน่วยงานรับผิดชอบหลัก
										ยังมีแหล่งรองรับน้ำป้องกันน้ำท่วมพื้นที่การเกษตร	
37	ขุดลอกอ่างเก็บน้ำหนองคูใหญ่ บ้านแสนสำราญ หมู่ที่ 11 ต.บ้านเต่า	เพื่อให้ประชาชนสามหมู่บ้านมีน้ำใช้อุปโภค บริโภคอย่างเพียงพอ	ขุดลอกหนองคูใหญ่ พื้นที่ 151 ไร่ พิกัด 16.34789, 102.3664	10,000,000	10,000,000	10,000,000	10,000,000	-	ร้อยละความพึงพอใจของประชาชน	หนองคูใหญ่สามารถกักเก็บน้ำได้ปริมาณเพียงพอต่อความต้องการใช้อุปโภคบริโภค	ทต.บ้านเต่า อ.บ้านแท่น
38	ขุดลอกหนองงูบ หมู่ที่ 2 บ้านมอญ ต.บ้านแท่น อ.บ้านแท่น จ.ชัยภูมิ	เพื่อกักเก็บน้ำสำหรับการอุปโภค บริโภค และเพื่อการเกษตร	พิกัด 219037, 1818827	5,000,000	5,000,000	5,000,000	5,000,000	-	ปริมาณน้ำที่กักเก็บได้เพิ่ม	ประชาชนมีแหล่งน้ำสำหรับอุปโภค บริโภค และการเกษตรเพียงพอ อีกทั้งยังมีแหล่งรองรับน้ำป้องกันน้ำท่วมพื้นที่การเกษตร	อบต.บ้านแท่น อ.บ้านแท่น

แบบ ผ. 02/1

รายละเอียดโครงการพัฒนา

แผนพัฒนาท้องถิ่น (พ.ศ.2561-2565)

สำหรับ โครงการที่เกินศักยภาพขององค์กรปกครองส่วนท้องถิ่น

องค์การบริหารส่วนจังหวัดชัยภูมิ

ก. ยุทธศาสตร์จังหวัดที่ 1 การสร้างความเข้มแข็งทางเศรษฐกิจฐานรากและแข่งขันได้อย่างยั่งยืน

ข. ยุทธศาสตร์การพัฒนาขององค์กรปกครองส่วนท้องถิ่นในเขตจังหวัดชัยภูมิ ยุทธศาสตร์ที่ 7 การบริหารจัดการทรัยากรธรรมชาติและสิ่งแวดล้อมแบบมีส่วนร่วมและยั่งยืน

5. ยุทธศาสตร์การพัฒนาโครงสร้างพื้นฐานและเพิ่มมูลค่าผลผลิตทางการเกษตร

5.10 แผนงานการเกษตร

ที่	โครงการ	วัตถุประสงค์	เป้าหมาย (ผลผลิตของโครงการ)	งบประมาณ 2561 (บาท)	2562 (บาท)	2563 (บาท)	2564 (บาท)	2565 (บาท)	ตัวชี้วัด (KPI)	ผลที่คาดว่าจะได้รับ	หน่วยงานรับผิดชอบหลัก
39	ขุดลอกหนองนาแซง บ้านหินลาด หมู่ที่ 3 และหมู่ที่ 18 ต.สามสวน	เพื่อกักเก็บน้ำสำหรับการอุปโภค บริโภคและเพื่อการเกษตร	ขุดลอกหนองนาแซง ลึก 3.00 เมตร จำนวน 462 ไร่ 3 งาน 77 ตร.เมตร พิกัด Y0211558,X1819563	10,000,000	10,000,000	10,000,000	10,000,000	-	ปริมาณน้ำที่กักเก็บได้เพิ่ม	ประชาชนมีแหล่งน้ำสำหรับอุปโภค บริโภคและการเกษตรเพียงพอ อีกทั้งยังมีแหล่งรองรับน้ำป้องกันน้ำท่วมพื้นที่การเกษตร	อบต.บ้านแท่น อ.บ้านแท่น
40	ขุดลอกลำห้วยหมาตาย	เพื่อให้ประชาชนมีน้ำเพื่ออุปโภคและทำการเกษตร	ขุดลอกห้วยหมาตายขนาดปากกว้าง 12 เมตร ยาว 2,000 เมตร ลึกเฉลี่ย 3.00 เมตร หรือปริมาตรดินขุดไม่น้อยกว่า 18,000 ลูกบาศก์เมตร	-	-	2,000,000	2,000,000	-	ครัวเรือนมีน้ำเพื่ออุปโภคและการเกษตร	ครัวเรือนมีน้ำเพื่ออุปโภคบริโภคและทำการเกษตร ร้อยละ 70 ของครัวเรือนทั้งหมด	อบต.กวางโจน อ.ภูเขียว

แบบ ผ. 02/1

รายละเอียดโครงการพัฒนา

แผนพัฒนาท้องถิ่น (พ.ศ.2561-2565)

สำหรับ โครงการที่เกินศักยภาพขององค์กรปกครองส่วนท้องถิ่น

องค์การบริหารส่วนจังหวัดชัยภูมิ

ก. ยุทธศาสตร์จังหวัดที่ 1 การสร้างความเข้มแข็งทางเศรษฐกิจฐานรากและแข่งขันได้อย่างยั่งยืน

ข. ยุทธศาสตร์การพัฒนาขององค์กรปกครองส่วนท้องถิ่นในเขตจังหวัดชัยภูมิ ยุทธศาสตร์ที่ 7 การบริหารจัดการทรัยากรธรรมชาติและสิ่งแวดล้อมแบบมีส่วนร่วมและยั่งยืน

5. ยุทธศาสตร์การพัฒนาโครงสร้างพื้นฐานและเพิ่มมูลค่าผลผลิตทางการเกษตร

5.10 แผนงานการเกษตร

ที่	โครงการ	วัตถุประสงค์	เป้าหมาย (ผลผลิตของโครงการ)	งบประมาณ 2561 (บาท)	2562 (บาท)	2563 (บาท)	2564 (บาท)	2565 (บาท)	ตัวชี้วัด (KPI)	ผลที่คาดว่าจะได้รับ	หน่วยงานรับผิดชอบหลัก
41	ขุดลอกหนองฉิม	เพื่อให้ประชาชนมีน้ำเพื่ออุปโภคและทำการเกษตร	ขุดลอกหนองฉิมขนาดปากกว้าง 100 เมตรยาว 800 เมตร ลึกเฉลี่ย 3.00 เมตร หรือปริมาตรดินขุดไม่น้อยกว่า 50,000 ลูกบาศก์เมตร	-	3,000,000	3,000,000	3,000,000	-	ครัวเรือนมีน้ำเพื่ออุปโภคและการเกษตร	ครัวเรือนมีน้ำเพื่ออุปโภคบริโภคและทำการเกษตรร้อยละ 70 ของครัวเรือนทั้งหมด	อบต.กวางโจน อ.ภูเขียว
42	ปรับปรุงระบบระบายน้ำพร้อมทางข้ามลำห้วยลำคันฉู หมู่ที่ 6	1. เพื่อใช้เป็นเส้นทางการคมนาคมภายในหมู่บ้านและเชื่อมต่อระหว่างหมู่บ้านบ้านโนนพยอม กับบ้านโนนคร้อให้ได้รับการพัฒนามีมาตรฐานที่ดีขึ้น 2. เพื่อแก้ไขปัญหาน้ำท่วมในฤดูน้ำหลาก 3. เพื่อใช้ในการสัญจรและขนผลิตทางการเกษตรระหว่างตำบลถึงตำบล	กว้าง 6 เมตร ยาว 12 เมตร	1,000,000	1,000,000	1,000,000	1,000,000	-	ร้อยละ 80 ของประชาชนความพึงพอใจ และการเกิดอุบัติเหตุของประชาชนลดและขนผลผลิตทางการเกษตรรวดเร็วเพิ่มขึ้น	ประชาชนทั้งตำบลได้รับความสะดวกรวดเร็วในการสัญจรไปมา	อบต.บ้านขาม อ.จัตุรัส

แบบ ผ. 02/1

รายละเอียดโครงการพัฒนา

แผนพัฒนาท้องถิ่น (พ.ศ.2561-2565)

สำหรับ โครงการที่เกินศักยภาพขององค์กรปกครองส่วนท้องถิ่น

องค์การบริหารส่วนจังหวัดชัยภูมิ

ก. ยุทธศาสตร์จังหวัดที่ 1 การสร้างความเข้มแข็งทางเศรษฐกิจฐานรากและแข่งขันได้อย่างยั่งยืน

ข. ยุทธศาสตร์การพัฒนาขององค์กรปกครองส่วนท้องถิ่นในเขตจังหวัดชัยภูมิ ยุทธศาสตร์ที่ 7 การบริหารจัดการทรัยากรธรรมชาติและสิ่งแวดล้อมแบบมีส่วนร่วมและยั่งยืน

5. ยุทธศาสตร์การพัฒนาโครงสร้างพื้นฐานและเพิ่มมูลค่าผลผลิตทางการเกษตร

5.10 แผนงานการเกษตร

ที่	โครงการ	วัตถุประสงค์	เป้าหมาย (ผลผลิตของโครงการ)	งบประมาณ 2561 (บาท)	2562 (บาท)	2563 (บาท)	2564 (บาท)	2565 (บาท)	ตัวชี้วัด (KPI)	ผลที่คาดว่าจะได้รับ	หน่วยงานรับผิดชอบหลัก
43	โครงการขยายผิวจราจรพร้อมวางท่อระบายน้ำ (จากสี่แยกถนนลาดยางสายจัตุรัส - ระเหว ผ่านสี่แยกตลาดชมชน - เทศบาลตำบลจัตุรัส)	เพื่อให้ประชาชนได้มีถนนสำหรับใช้ในการคมนาคมได้อย่างสะดวกรวดเร็วและปลอดภัย	ขยายผิวจราจรเดิม กว้าง 6 เมตร ขยายเป็น 8 เมตร ยาว 820 เมตร พร้อมวางท่อระบายน้ำ	3,000,000	3,000,000	3,000,000	3,000,000	-	ร้อยละของเส้นทางคมนาคมได้รับการพัฒนาให้ได้มาตรฐาน	1.ประชาคมที่ใช้เส้นทางได้รับความปลอดภัย 2.ผลผลิตทางการเกษตรถึงผู้บริโภคได้รวดเร็ว	ทต.หนองบัวใหญ่ อ.จัตุรัส

แบบ ผ. 02/1

รายละเอียดโครงการพัฒนา

แผนพัฒนาท้องถิ่น (พ.ศ.2561-2565)

สำหรับ โครงการที่เกินศักยภาพขององค์กรปกครองส่วนท้องถิ่น

องค์การบริหารส่วนจังหวัดชัยภูมิ

ก. ยุทธศาสตร์จังหวัดที่ 1 การสร้างความเข้มแข็งทางเศรษฐกิจฐานรากและแข่งขันได้อย่างยั่งยืน

ข. ยุทธศาสตร์การพัฒนาขององค์กรปกครองส่วนท้องถิ่นในเขตจังหวัดชัยภูมิ ยุทธศาสตร์ที่ 7 การบริหารจัดการทรัยากรธรรมชาติและสิ่งแวดล้อมแบบมีส่วนร่วมและยั่งยืน

5. ยุทธศาสตร์การพัฒนาโครงสร้างพื้นฐานและเพิ่มมูลค่าผลผลิตทางการเกษตร

5.10 แผนงานการเกษตร

ที่	โครงการ	วัตถุประสงค์	เป้าหมาย (ผลผลิตของโครงการ)	งบประมาณ 2561 (บาท)	2562 (บาท)	2563 (บาท)	2564 (บาท)	2565 (บาท)	ตัวชี้วัด (KPI)	ผลที่คาดว่าจะได้รับ	หน่วยงานรับผิดชอบหลัก
44	อนุรักษ์ฟื้นฟูสระเก็บน้ำสนับสนุนน้ำอุปโภคบริโภค บ้านหัวสะพาน หมู่ที่ 6 ตำบลวังตะเฆ่ อำเภอหนองบัวระเหว จังหวัดชัยภูมิ	1. เพื่อเป็นการป้องกันและแก้ไขปัญหาภัยแล้งและอุทกภัย 2. เพื่อให้สามารถกักเก็บน้ำได้เพิ่มขึ้นและป้องกันน้ำรั่วซึมได้ 3. เพื่อบรรเทาความเดือดร้อนของราษฎรในพื้นที่ ตำบลวังตะเฆ่ อำเภอหนองบัวระเหว จังหวัดชัยภูมิ จากปัญหาการการขาดแคลนน้ำสำหรับทำ	<u>ลักษณะสภาพเดิม</u> สระเก็บน้ำขนาด กว้าง 40.00 เมตร ยาว 300.00 เมตร ลึก 3.50 เมตร ไม่สามารถเก็บกักน้ำได้เนื่องจากมีการรั่วซึมของชั้นดิน <u>ดำเนินการ</u> สระเก็บน้ำได้รับการปรับปรุงด้วยวิธีเคลือบสระด้วยยางพารากันน้ำซึม - ปรับปรุงสระเก็บน้ำพร้อมเคลือบสระด้วยยางพารากันน้ำซึม ขนาดกว้าง-ยาวรวม 920.00 เมตร	25,380,000	-	-	-	-	ร้อยละ 80 ของราษฎรในเขตตำบลวังตะเฆ่ อำเภอหนองบัวระเหว จังหวัดชัยภูมิ มีปริมาณน้ำใช้ทำการเกษตรและอุปโภคบริโภค	1. สระเก็บน้ำมีประสิทธิภาพในการกักเก็บน้ำเพิ่มขึ้น 2. ราษฎรในพื้นที่ได้รับการแก้ไขปัญหาภัยแล้งและมีคุณภาพในการดำรงชีวิตประจำวันที่ดีขึ้น 3. เกษตรกรในพื้นที่มีปริมาณน้ำใช้ได้ตลอดทั้งปีและพืชผลทางการเกษตรมีผลผลิตเพิ่มขึ้น	กองช่าง อบจ.ชัยภูมิ

แบบ ผ. 02/1

รายละเอียดโครงการพัฒนา

แผนพัฒนาท้องถิ่น (พ.ศ.2561-2565)

สำหรับ โครงการที่เกินศักยภาพขององค์กรปกครองส่วนท้องถิ่น

องค์การบริหารส่วนจังหวัดชัยภูมิ

ก. ยุทธศาสตร์จังหวัดที่ 1 การสร้างความเข้มแข็งทางเศรษฐกิจฐานรากและแข่งขันได้อย่างยั่งยืน

ข. ยุทธศาสตร์การพัฒนาขององค์กรปกครองส่วนท้องถิ่นในเขตจังหวัดชัยภูมิ ยุทธศาสตร์ที่ 7 การบริหารจัดการทรัยากรธรรมชาติและสิ่งแวดล้อมแบบมีส่วนร่วมและยั่งยืน

5. ยุทธศาสตร์การพัฒนาโครงสร้างพื้นฐานและเพิ่มมูลค่าผลผลิตทางการเกษตร

5.10 แผนงานการเกษตร

ที่	โครงการ	วัตถุประสงค์	เป้าหมาย (ผลผลิตของโครงการ)	งบประมาณ 2561 (บาท)	2562 (บาท)	2563 (บาท)	2564 (บาท)	2565 (บาท)	ตัวชี้วัด (KPI)	ผลที่คาดว่าจะได้รับ	หน่วยงานรับผิดชอบหลัก
		การเกษตรและอุปโภคบริโภค 4. เพื่อช่วยเหลือเกษตรกรผู้ปลูกยางพาราตามนโยบายของรัฐบาล	- กักเก็บน้ำได้ 90,538 ลูกบาศก์เมตร - ความลึกระดับกักเก็บน้ำ 5.00 เมตร - พื้นที่ปูยางพารา 30,079 ตารางเมตร - ระบบสูบน้ำบาดาลโดยพลังงานแสงอาทิตย์ จำนวน 3 แห่ง - อาคารบังคับน้ำเข้าสระ จำนวน 2 แห่ง - อาคารบังคับน้ำออกสระ จำนวน 1 แห่ง (รายละเอียดตามประมาณราคา และแบบ อบจ.ชัยภูมิ) <u>พิกัดที่ตั้งโครงการ</u> ตำแหน่งที่ N = 15.8238922222222 E = 101.6129700000000								

แบบ ผ. 02/1

รายละเอียดโครงการพัฒนา

แผนพัฒนาท้องถิ่น (พ.ศ.2561-2565)

สำหรับ โครงการที่เกินศักยภาพขององค์กรปกครองส่วนท้องถิ่น

องค์การบริหารส่วนจังหวัดชัยภูมิ

ก. ยุทธศาสตร์จังหวัดที่ 1 การสร้างความเข้มแข็งทางเศรษฐกิจฐานรากและแข่งขันได้อย่างยั่งยืน

ข. ยุทธศาสตร์การพัฒนาขององค์กรปกครองส่วนท้องถิ่นในเขตจังหวัดชัยภูมิ ยุทธศาสตร์ที่ 7 การบริหารจัดการทรัยากรธรรมชาติและสิ่งแวดล้อมแบบมีส่วนร่วมและยั่งยืน

5. ยุทธศาสตร์การพัฒนาโครงสร้างพื้นฐานและเพิ่มมูลค่าผลผลิตทางการเกษตร

5.10 แผนงานการเกษตร

ที่	โครงการ	วัตถุประสงค์	เป้าหมาย (ผลผลิตของโครงการ)	งบประมาณ 2561 (บาท)	2562 (บาท)	2563 (บาท)	2564 (บาท)	2565 (บาท)	ตัวชี้วัด (KPI)	ผลที่คาดว่าจะได้รับ	หน่วยงานรับผิดชอบหลัก
45	อนุรักษ์ฟื้นฟูสระเก็บน้ำสนับสนุนน้ำอุปโภคบริโภค บ้านหนองตอ หมู่ที่ 5 ตำบลรังงาม อำเภอเนินสง่า จังหวัดชัยภูมิ	1. เพื่อเป็นการป้องกันและแก้ไขปัญหาภัยแล้งและอุทกภัย 2. เพื่อให้สามารถกักเก็บน้ำได้เพิ่มขึ้นและป้องกันน้ำรั่วซึมได้ 3. เพื่อบรรเทาความเดือดร้อนของราษฎรในพื้นที่ ตำบลรังงาม อำเภอเนินสง่า จังหวัดชัยภูมิ จากปัญหาการการขาดแคลนน้ำสำหรับทำ	<u>ลักษณะสภาพเดิม</u> สระเก็บน้ำขนาด กว้าง 80.00 เมตร ยาว 140.00 เมตร ลึก 2.00 เมตร ไม่สามารถเก็บกักน้ำได้เนื่องจากมีการรั่วซึมของชั้นดิน <u>ดำเนินการ</u> สระเก็บน้ำได้รับการปรับปรุงด้วยวิธีเคลือบสระด้วยยางพารากันน้ำซึม - ปรับปรุงสระเก็บน้ำพร้อมเคลือบสระด้วยยางพารากันน้ำซึม ขนาดกว้าง 84.00 เมตร	11,612,000	-	-	-	-	ร้อยละ 80 ของราษฎรในเขตตำบลรังงาม อำเภอเนินสง่า จังหวัดชัยภูมิ มีปริมาณน้ำใช้ทำการเกษตรและอุปโภคบริโภค	1. สระเก็บน้ำมีประสิทธิภาพในการกักเก็บน้ำเพิ่มขึ้น 2. ราษฎรในพื้นที่ได้รับการแก้ไขปัญหาภัยแล้งและมีคุณภาพในการดำรงชีวิตประจำวันที่ดีขึ้น 3. เกษตรกรในพื้นที่มีปริมาณน้ำใช้ได้ตลอดทั้งปีและพืชผลทางการเกษตรมีผลผลิตเพิ่มขึ้น	กองช่าง อบจ.ชัยภูมิ

แบบ ผ. 02/1

รายละเอียดโครงการพัฒนา

แผนพัฒนาท้องถิ่น (พ.ศ.2561-2565)

สำหรับ โครงการที่เกินศักยภาพขององค์กรปกครองส่วนท้องถิ่น

องค์การบริหารส่วนจังหวัดชัยภูมิ

ก. ยุทธศาสตร์จังหวัดที่ 1 การสร้างความเข้มแข็งทางเศรษฐกิจฐานรากและแข่งขันได้อย่างยั่งยืน

ข. ยุทธศาสตร์การพัฒนาขององค์กรปกครองส่วนท้องถิ่นในเขตจังหวัดชัยภูมิ ยุทธศาสตร์ที่ 7 การบริหารจัดการทรัยากรธรรมชาติและสิ่งแวดล้อมแบบมีส่วนร่วมและยั่งยืน

5. ยุทธศาสตร์การพัฒนาโครงสร้างพื้นฐานและเพิ่มมูลค่าผลผลิตทางการเกษตร

5.10 แผนงานการเกษตร

ที่	โครงการ	วัตถุประสงค์	เป้าหมาย (ผลผลิตของโครงการ)	งบประมาณ 2561 (บาท)	2562 (บาท)	2563 (บาท)	2564 (บาท)	2565 (บาท)	ตัวชี้วัด (KPI)	ผลที่คาดว่าจะได้รับ	หน่วยงานรับผิดชอบหลัก
		การเกษตรและอุปโภคบริโภค 4. เพื่อช่วยเหลือเกษตรกรผู้ปลูกยางพาราตามนโยบายของรัฐบาล	ยาว 148.00 เมตร ลึก 5.00 เมตร - กักเก็บน้ำได้ 32,128.49 ลูกบาศก์เมตร - ระบบสูบน้ำจากลำห้วยด้วยพลังงานแสงอาทิตย์ จำนวน 1 แห่ง - ระบบเคลือบสระด้วยยางพารากันน้ำซึม จำนวน 11,235.00 ตารางเมตร - อาคารบังคับน้ำเข้าสระ จำนวน 2 แห่ง (รายละเอียดตามประมาณราคา และแบบ อบจ.ชัยภูมิ) <u>พิกัดที่ตั้งโครงการ</u> ตำแหน่งที่ N = 15.4598355555555 E = 101.9796544444444								

แบบ ผ. 02/1

รายละเอียดโครงการพัฒนา

แผนพัฒนาท้องถิ่น (พ.ศ.2561-2565)

สำหรับ โครงการที่เกินศักยภาพขององค์กรปกครองส่วนท้องถิ่น

องค์การบริหารส่วนจังหวัดชัยภูมิ

ก. ยุทธศาสตร์จังหวัดที่ 1 การสร้างความเข้มแข็งทางเศรษฐกิจฐานรากและแข่งขันได้อย่างยั่งยืน

ข. ยุทธศาสตร์การพัฒนาขององค์กรปกครองส่วนท้องถิ่นในเขตจังหวัดชัยภูมิ ยุทธศาสตร์ที่ 7 การบริหารจัดการทรัยากรธรรมชาติและสิ่งแวดล้อมแบบมีส่วนร่วมและยั่งยืน

5. ยุทธศาสตร์การพัฒนาโครงสร้างพื้นฐานและเพิ่มมูลค่าผลผลิตทางการเกษตร

5.10 แผนงานการเกษตร

ที่	โครงการ	วัตถุประสงค์	เป้าหมาย (ผลผลิตของโครงการ)	งบประมาณ 2561 (บาท)	2562 (บาท)	2563 (บาท)	2564 (บาท)	2565 (บาท)	ตัวชี้วัด (KPI)	ผลที่คาดว่าจะได้รับ	หน่วยงานรับผิดชอบหลัก
46	โครงการปรับปรุงสถานีสูบน้ำด้วยไฟฟ้า บ้านโค้งขนัน หมู่ที่ 4 ตำบลบ้านค่าย อำเภอเมือง-ชัยภูมิ จังหวัดชัยภูมิ	เพื่อเป็นการบำรุงรักษาคลองส่งน้ำสหกรณ์บ้านค่าย (สายตรง) ให้อยู่ในสภาพที่ดีพร้อมให้บริการแก่สมาชิกผู้ใช้น้ำ โรงสูบน้ำพลังงานไฟฟ้า สถานีที่ 2 บ้านโค้งขนัน หมู่ 4 ตำบลบ้านค่าย อำเภอเมืองชัยภูมิ จังหวัด-ชัยภูมิ และเกิดความคุ้มค่าแก่สมาชิกผู้ใช้น้ำอย่างเต็มที่	สภาพเดิมเป็นท่อกลมและชำรุดทำให้น้ำไหลได้ไม่เต็มที่ จึงปรับปรุงสถานีสูบน้ำ โดยก่อสร้างท่อเหลี่ยม คสล.คลองส่งน้ำ โรงสูบน้ำพลังงานไฟฟ้า สถานีที่ 2 บ้านโค้งขนัน หมู่ 4 ต.บ้านค่าย อ.เมืองชัยภูมิ จ.ชัยภูมิ จำนวน 12 จุด ดังนี้ จุดที่ 1 กม. 0+263 ขนาด 2-1.50 x1.50x5.00 ม. N: 15.6596499999999 E: 102.0384711111111	-	3,462,000	-	-	-	1. มีท่อลอดเหลี่ยม คสล. คลองส่งน้ำโรงสูบน้ำพลังงานไฟฟ้า สถานีที่ 2 บ้านโค้งขนัน หมู่ 4 จำนวน 12 จุด ที่มีสภาพที่ดีพร้อมใช้งาน สามารถส่งน้ำแก่สมาชิกผู้ใช้น้ำได้เต็มประสิทธิภาพ 2. สามารถส่งน้ำให้สมาชิกผู้ใช้น้ำ โรงสูบ	สามารถบำรุงรักษาคลองส่งน้ำ ให้อยู่ในสภาพที่ดีพร้อมให้บริการแก่สมาชิกผู้ใช้น้ำ โรงสูบน้ำพลังงานไฟฟ้า สถานีที่ 2 บ้านโค้งขนัน หมู่ 4 ตำบลบ้านค่าย อำเภอเมืองชัยภูมิ จังหวัดชัยภูมิ และเกิดความคุ้มค่าแก่สมาชิกผู้ใช้น้ำอย่างเต็มที่	กองช่าง

แบบ ผ. 02/1

รายละเอียดโครงการพัฒนา

แผนพัฒนาท้องถิ่น (พ.ศ.2561-2565)

สำหรับ โครงการที่เกินศักยภาพขององค์กรปกครองส่วนท้องถิ่น

องค์การบริหารส่วนจังหวัดชัยภูมิ

ก. ยุทธศาสตร์จังหวัดที่ 1 การสร้างความเข้มแข็งทางเศรษฐกิจฐานรากและแข่งขันได้อย่างยั่งยืน

ข. ยุทธศาสตร์การพัฒนาขององค์กรปกครองส่วนท้องถิ่นในเขตจังหวัดชัยภูมิ ยุทธศาสตร์ที่ 7 การบริหารจัดการทรัยากรธรรมชาติและสิ่งแวดล้อมแบบมีส่วนร่วมและยั่งยืน

5. ยุทธศาสตร์การพัฒนาโครงสร้างพื้นฐานและเพิ่มมูลค่าผลผลิตทางการเกษตร

5.10 แผนงานการเกษตร

ที่	โครงการ	วัตถุประสงค์	เป้าหมาย (ผลผลิตของโครงการ)	งบประมาณ 2561 (บาท)	2562 (บาท)	2563 (บาท)	2564 (บาท)	2565 (บาท)	ตัวชี้วัด (KPI)	ผลที่คาดว่าจะได้รับ	หน่วยงานรับผิดชอบหลัก
			จุดที่ 2 กม. 0+500 ขนาด 2-1.50 x1.50x5.00 ม. N: 15.6596111111111 E: 102.0490000000000 จุดที่ 3 กม. 0+685 ขนาด 2-1.50 x1.50x5.00 ม. N: 15.6596211111111 E: 102.0490111111111 จุดที่ 4 กม. 0+920 ขนาด 2-1.50 x1.50x5.00 ม. N: 15.6596399999999 E: 102.0490100000000 จุดที่ 5 กม. 1+350 ขนาด 2-1.50 x1.50x5.00 ม. N: 15.6598099999999 E: 102.0535733333333 จุดที่ 6 กม. 1+840 ขนาด 2-1.50 x1.50x5.00 ม.						น้ำพลังงานไฟฟ้า สถานีที่ 2 บ้าน โค้งขนัน หมู่ 4 ต.บ้านค่าย อ.เมืองชัยภูมิ จ.ชัยภูมิ ร้อยละ 90		

แบบ ผ. 02/1

รายละเอียดโครงการพัฒนา

แผนพัฒนาท้องถิ่น (พ.ศ.2561-2565)

สำหรับ โครงการที่เกินศักยภาพขององค์กรปกครองส่วนท้องถิ่น

องค์การบริหารส่วนจังหวัดชัยภูมิ

ก. ยุทธศาสตร์จังหวัดที่ 1 การสร้างความเข้มแข็งทางเศรษฐกิจฐานรากและแข่งขันได้อย่างยั่งยืน

ข. ยุทธศาสตร์การพัฒนาขององค์กรปกครองส่วนท้องถิ่นในเขตจังหวัดชัยภูมิ ยุทธศาสตร์ที่ 7 การบริหารจัดการทรัยากรธรรมชาติและสิ่งแวดล้อมแบบมีส่วนร่วมและยั่งยืน

5. ยุทธศาสตร์การพัฒนาโครงสร้างพื้นฐานและเพิ่มมูลค่าผลผลิตทางการเกษตร

5.10 แผนงานการเกษตร

ที่	โครงการ	วัตถุประสงค์	เป้าหมาย (ผลผลิตของโครงการ)	งบประมาณ 2561 (บาท)	2562 (บาท)	2563 (บาท)	2564 (บาท)	2565 (บาท)	ตัวชี้วัด (KPI)	ผลที่คาดว่าจะได้รับ	หน่วยงานรับผิดชอบหลัก
			N: 15.6598033333333 E: 102.0535733333333 จุดที่ 7 กม. 2+450 ขนาด 2-1.50x1.50x5.00 ม. N: 15.6610499999999 E: 102.0585188888888 จุดที่ 8 กม. 2+825 ขนาด 2-1.50x1.50x5.00 ม. N: 15.6631433333333 E: 102.0625699999999 จุดที่ 9 กม. 3+393 ขนาด 2-1.50x1.50x5.00 ม. N: 15.6651677777777 E: 102.0670811111111 จุดที่ 10 กม. 3+628 ขนาด 2-1.50x1.50x11.00 ม. N: 15.666197777777 E: 102.0690055555555 จุดที่ 11 กม. 4+254 ขนาด 2-1.50x1.50x8.00 ม. N: 15.6698622222222 E: 102.0732022222222							

แบบ ผ. 02/1

รายละเอียดโครงการพัฒนา

แผนพัฒนาท้องถิ่น (พ.ศ.2561-2565)

สำหรับ โครงการที่เกินศักยภาพขององค์กรปกครองส่วนท้องถิ่น

องค์การบริหารส่วนจังหวัดชัยภูมิ

ก. ยุทธศาสตร์จังหวัดที่ 1 การสร้างความเข้มแข็งทางเศรษฐกิจฐานรากและแข่งขันได้อย่างยั่งยืน

ข. ยุทธศาสตร์การพัฒนาขององค์กรปกครองส่วนท้องถิ่นในเขตจังหวัดชัยภูมิ ยุทธศาสตร์ที่ 7 การบริหารจัดการทรัยากรธรรมชาติและสิ่งแวดล้อมแบบมีส่วนร่วมและยั่งยืน

5. ยุทธศาสตร์การพัฒนาโครงสร้างพื้นฐานและเพิ่มมูลค่าผลผลิตทางการเกษตร

5.10 แผนงานการเกษตร

ที่	โครงการ	วัตถุประสงค์	เป้าหมาย (ผลผลิตของโครงการ)	งบประมาณ 2561 (บาท)	2562 (บาท)	2563 (บาท)	2564 (บาท)	2565 (บาท)	ตัวชี้วัด (KPI)	ผลที่คาดว่าจะได้รับ	หน่วยงานรับผิดชอบหลัก
			จุดที่ 12 กม. 4+765 ขนาด 2-1.50 x1.50x30.00 ม. N: 15.6741099999999E: 102.0750433333333 (รายละเอียดตามประมาณราคาจ้างเหมางานก่อสร้างท่อเหลี่ยม อบจ. ชัยภูมิ)								

แบบ ผ. 02/1

รายละเอียดโครงการพัฒนา

แผนพัฒนาท้องถิ่น (พ.ศ.2561-2565)

สำหรับ โครงการที่เกินศักยภาพขององค์กรปกครองส่วนท้องถิ่น

องค์การบริหารส่วนจังหวัดชัยภูมิ

ก. ยุทธศาสตร์จังหวัดที่ 1 การสร้างความเข้มแข็งทางเศรษฐกิจฐานรากและแข่งขันได้อย่างยั่งยืน

ข. ยุทธศาสตร์การพัฒนาขององค์กรปกครองส่วนท้องถิ่นในเขตจังหวัดชัยภูมิ ยุทธศาสตร์ที่ 7 การบริหารจัดการทรัยากรธรรมชาติและสิ่งแวดล้อมแบบมีส่วนร่วมและยั่งยืน

5. ยุทธศาสตร์การพัฒนาโครงสร้างพื้นฐานและเพิ่มมูลค่าผลผลิตทางการเกษตร

5.10 แผนงานการเกษตร

ที่	โครงการ	วัตถุประสงค์	เป้าหมาย (ผลผลิตของโครงการ)	งบประมาณ 2561 (บาท)	2562 (บาท)	2563 (บาท)	2564 (บาท)	2565 (บาท)	ตัวชี้วัด (KPI)	ผลที่คาดว่าจะได้รับ	หน่วยงานรับผิดชอบหลัก
47	โครงการสูบน้ำพลังงานแสงอาทิตย์สู้ภัยแล้ง	เพื่อให้ประชาชนพื้นที่จังหวัด-ชัยภูมิ มีน้ำใช้ในการอุปโภค-บริโภค และใช้ในการเกษตรในช่วงฤดูแล้ง โดยใช้พลังงานแสงอาทิตย์	ติดตั้งเครื่องสูบน้ำพลังงานแสงอาทิตย์เพื่อใช้ในการสูบน้ำใช้ในการอุปโภค - บริโภคและเพื่อใช้ในการเกษตร (รายละเอียดตามประมาณการ อบจ. ชัยภูมิ)	100,000,000	100,000,000	100,000,000	100,000,000	-	ร้อยละ 80 ของประชาชนในเขตพื้นที่จังหวัดชัยภูมิมีน้ำใช้ในการอุปโภค-บริโภคและใช้ในการเกษตร	ประชาชนในพื้นที่จังหวัด-ชัยภูมิ มีน้ำไว้ใช้ในการอุปโภค - บริโภค และเพื่อการเกษตร ในช่วงฤดูแล้ง	กองช่าง

แบบ ผ. 02/1

รายละเอียดโครงการพัฒนา

แผนพัฒนาท้องถิ่น (พ.ศ.2561-2565)

สำหรับ โครงการที่เกินศักยภาพขององค์กรปกครองส่วนท้องถิ่น

องค์การบริหารส่วนจังหวัดชัยภูมิ

ก. ยุทธศาสตร์จังหวัดที่ 1 การสร้างความเข้มแข็งทางเศรษฐกิจฐานรากและแข่งขันได้อย่างยั่งยืน

ข. ยุทธศาสตร์การพัฒนาขององค์กรปกครองส่วนท้องถิ่นในเขตจังหวัดชัยภูมิ ยุทธศาสตร์ที่ 7 การบริหารจัดการทรัยากรธรรมชาติและสิ่งแวดล้อมแบบมีส่วนร่วมและยั่งยืน

5. ยุทธศาสตร์การพัฒนาโครงสร้างพื้นฐานและเพิ่มมูลค่าผลผลิตทางการเกษตร

5.10 แผนงานการเกษตร

ที่	โครงการ	วัตถุประสงค์	เป้าหมาย (ผลผลิตของโครงการ)	งบประมาณ 2561 (บาท)	2562 (บาท)	2563 (บาท)	2564 (บาท)	2565 (บาท)	ตัวชี้วัด (KPI)	ผลที่คาดว่าจะได้รับ	หน่วยงานรับผิดชอบหลัก
48	ก่อสร้างระบบประปาหมู่บ้านซับสมบูรณ์ หมู่ที่ 9	เพื่อให้ประชาชนมีน้ำสะอาด อุปโภค บริโภคอย่างเพียงพอ	ประปาขนาดกลาง	3,700,000	3,700,000	3,700,000	3,700,000	-	ประชาชนมีน้ำสะอาดอุปโภค บริโภค ร้อยละ 90	ประชาชนมีน้ำใช้อุปโภคบริโภค และการเกษตรอย่างเพียงพอ	อบต.ท่ากูบ อ.ซับใหญ่
49	ก่อสร้างระบบประปาหมู่บ้านวังกุง หมู่ที่ 4 (คุ้มโนนสำราญ)	เพื่อให้ประชาชนมีน้ำสะอาด อุปโภค บริโภคอย่างเพียงพอ	ประปาขนาดกลาง	3,700,000	3,700,000	3,700,000	3,700,000	-	ประชาชนมีน้ำสะอาดอุปโภค บริโภค ร้อยละ 90	ประชาชนมีน้ำใช้อุปโภคบริโภค และการเกษตรอย่างเพียงพอ	อบต.ท่ากูบ อ.ซับใหญ่
50	ก่อสร้างระบบน้ำประปาพร้อมอุปกรณ์ขนาดใหญ่ บ้านโนนสะอาด หมู่ที่ 3 (ลำห้วยจอมแก้ว หรือวัดพายัพ)	เพื่อให้ประชาขนได้ใช้น้ำสะอาด ในการอุปโภค บริโภค	ก่อสร้างระบบประปาผิวดินขนาดใหญ่ (ตามแบบกรมทรัพยากรน้ำ กำหนด)	-	2,600,000	2,600,000	2,600,000	-	ประชาชนมีน้ำสะอาดในการอุปโภค บริโภค ร้อยละ 90	ประชาชนมีน้ำสะอาดเพื่อใช้ในการอุปโภค บริโภค เพียงพอ	อบต.ซับใหญ่ อ.ซับใหญ่

แบบ ผ. 02/1

รายละเอียดโครงการพัฒนา

แผนพัฒนาท้องถิ่น (พ.ศ.2561-2565)

สำหรับ โครงการที่เกินศักยภาพขององค์กรปกครองส่วนท้องถิ่น

องค์การบริหารส่วนจังหวัดชัยภูมิ

ก. ยุทธศาสตร์จังหวัดที่ 1 การสร้างความเข้มแข็งทางเศรษฐกิจฐานรากและแข่งขันได้อย่างยั่งยืน

ข. ยุทธศาสตร์การพัฒนาขององค์กรปกครองส่วนท้องถิ่นในเขตจังหวัดชัยภูมิ ยุทธศาสตร์ที่ 7 การบริหารจัดการทรัยากรธรรมชาติและสิ่งแวดล้อมแบบมีส่วนร่วมและยั่งยืน

5. ยุทธศาสตร์การพัฒนาโครงสร้างพื้นฐานและเพิ่มมูลค่าผลผลิตทางการเกษตร

5.10 แผนงานการเกษตร

ที่	โครงการ	วัตถุประสงค์	เป้าหมาย (ผลผลิตของโครงการ)	งบประมาณ 2561 (บาท)	2562 (บาท)	2563 (บาท)	2564 (บาท)	2565 (บาท)	ตัวชี้วัด (KPI)	ผลที่คาดว่าจะได้รับ	หน่วยงานรับผิดชอบหลัก
51	ก่อสร้างระบบน้ำประปาพร้อมอุปกรณ์ขนาดใหญ่ บ้านซับห่าง หมู่ที่ 9	เพื่อให้ประชาขนได้ใช้น้ำสะอาด ในการอุปโภค บริโภค	ก่อสร้างระบบประปาผิวดินขนาดใหญ่ (ตามแบบกรมทรัพยากรน้ำ กำหนด)	-	2,600,000	2,600,000	2,600,000	-	ประชาชนมีน้ำสะอาดในการอุปโภค บริโภค ร้อยละ 90	ประชาชนมีน้ำสะอาดเพื่อใช้ในการอุปโภค บริโภค เพียงพอ	อบต.ซับใหญ่ อ.ซับใหญ่
52	ก่อสร้างระบบน้ำประปาหอถังสูงพร้อมอุปกรณ์ขนาดใหญ่ บ้านหนองบัว หมู่ที่ 11	เพื่อให้ประชาขนได้ใช้น้ำสะอาด ในการอุปโภค บริโภค	ภายในหมู่บ้าน บ้านหนองบัว หมู่ที่ 11 (ตามแบบกรมทรัพยากรน้ำกำหนด)	-	2,600,000	2,600,000	2,600,000	-	ประชาชนมีน้ำสะอาดในการอุปโภค บริโภค ร้อยละ 90	ประชาชนมีน้ำสะอาดเพื่อใช้ในการอุปโภค บริโภค เพียงพอ	อบต.ซับใหญ่ อ.ซับใหญ่
รวม	**52 โครงการ**	-	-	320,614,300	258,252,300	256,790,300	256,790,300	-	-	-	-
รวมทั้งสิ้น								1,092,447,200			

ยุทธศาสตร์ที่ 7
การส่งเสริมการอนุรักษ์
และใช้พลังงานอย่างมีคุณค่า

แบบ ผ. 02/1

รายละเอียดโครงการพัฒนา

แผนพัฒนาท้องถิ่น (พ.ศ.2561-2565)

สำหรับ โครงการที่เกินศักยภาพขององค์กรปกครองส่วนท้องถิ่น

องค์การบริหารส่วนจังหวัดชัยภูมิ

ก. ยุทธศาสตร์จังหวัดที่ 1 การสร้างความเข้มแข็งทางเศรษฐกิจฐานรากและแข่งขันได้อย่างยั่งยืน

ข. ยุทธศาสตร์การพัฒนาขององค์กรปกครองส่วนท้องถิ่นในเขตจังหวัดชัยภูมิ ยุทธศาสตร์ที่ 5 การส่งเสริมการอนุรักษ์และใช้พลังงานอย่างมีคุณค่า

7. ยุทธศาสตร์การส่งเสริมอนุรักษ์และใช้พลังงานอย่างมีคุณค่า

7.6 แผนงานเคหะและชุมชน

ที่	โครงการ	วัตถุประสงค์	เป้าหมาย (ผลผลิตของโครงการ)	งบประมาณ 2561 (บาท)	2562 (บาท)	2563 (บาท)	2564 (บาท)	2565 (บาท)	ตัวชี้วัด (KPI)	ผลที่คาดว่าจะได้รับ	หน่วยงานรับผิดชอบหลัก
1	ผลิตไฟฟ้าด้วยพลังงานลม (กังหันลม) ร่วมกับภาคเอกชน	เพื่อพัฒนาเป็นแหล่งท่องเที่ยวประจำตำบลและผลิตพลังงานไฟฟ้า	สถานที่เป้าหมายในการดำเนินการติดตั้งกังหันลม	2,000,000	2,000,000	2,000,000	2,000,000	-	สถานที่ท่องเที่ยวได้รับการพัฒนาเพิ่มขึ้นร้อยละ 70	นักท่องเที่ยวเพิ่มขึ้นและประชาชน มีรายได้จากการท่องเที่ยวมากขึ้น	อบต.ท่ากูบ อ.ซับใหญ่
2	โครงการติดตั้งแผงโซล่าเซลล์ (ระบบสูบน้ำพลังงานแสงอาทิตย์) รพ.สต.กะฮาด	เพื่อประหยัดพลังงานที่ใช้ภายในครัวเรือน	ติดตั้งแผงโซล่าเซลล์ (ระบบสูบน้ำพลังงานแสงอาทิตย์) รายละเอียดตามปริมาณงานและแบบแปลนที่กำหนด พิกัด N =15.651388 E = 102.019808	380,000	-	-	-	-	ประชาชนร้อยละ 80 มีการใช้บริการได้สะดวกและประหยัด, ร้อยละความพึงพอใจของประชาชนในการใช้บริการ,จำนวนประชาชนผู้ใช้บริการ	สามารถประหยัดพลังงานที่ใช้ภายในครัวเรือน	อบต.กะฮาด อ.เนินสง่า
รวม	**2 โครงการ**	-	-	**2,380,000**	**2,000,000**	**2,000,000**	**2,000,000**	-	-	-	-
รวมทั้งสิ้น				**8,380,000**							

ผ.03

แบบ ผ.03

บัญชีครุภัณฑ์

แผนพัฒนาท้องถิ่น (พ.ศ. 2561 - 2565)

องค์การบริหารส่วนจังหวัดชัยภูมิ

ที่	แผนงาน	หมวด	ประเภท	เป้าหมาย (ผลผลิตของครุภัณฑ์)	งบประมาณ					หน่วยงานรับผิดชอบหลัก
					2561 (บาท)	2562 (บาท)	2563 (บาท)	2564 (บาท)	2565 (บาท)	
1	บริหารงานทั่วไป	ค่าครุภัณฑ์	ครุภัณฑ์สำนักงาน	- จัดซื้อชุดรับแขก 5 ที่นั่ง พร้อมโต๊ะกลาง จำนวน 1 ชุด ประกอบด้วย - เป็นโครงไม้จริง เบาะนั่งเป็นฟองน้ำ หุ้มด้วยหนังเทียม - ตัวยาว 3 ที่นั่ง ขนาด กว้าง 85 x ยาว 183 x สูง 97 ซม. จำนวน 1 ตัว - ตัวสั้น 1 ที่นั่ง ขนาดกว้าง 85 x ยาว 102 x สูง 97 ซม. จำนวน 2 ตัว - โต๊ะกลาง ขนาดกว้าง 75 x ยาว 75 x สูง 43 ซม. จำนวน 2 ตัว	320,580	-	-	-	-	กองพัสดุและทรัพย์สิน
2	บริหารงานทั่วไป	ค่าครุภัณฑ์	ครุภัณฑ์ยานพาหนะและขนส่ง	- รถบรรทุก (ดีเซล) ขนาด 1 ตัน ปริมาตรกระบอกสูบไม่ต่ำกว่า2,400 ซีซี หรือกำลังขับเครื่องยนต์สูงสุดไม่ต่ำกว่า 110 กิโลวัตต์ ขับเคลื่อน 2 ล้อ แบบดับเบิ้ลแค็บ จำนวน 1 คัน	787,000	-	-	-	-	กองคลัง
3	บริหารงานทั่วไป	ค่าครุภัณฑ์	ครุภัณฑ์สำนักงาน	- โต๊ะพับอเนกประสงค์ จำนวน 5 ตัว ๆ ละ 1,790 บาท รายละเอียด ดังนี้ - หน้าโฟเมก้าสีขาว ขนาดกว้าง 60 ซม. ยาว 150 ซม. สูง 75 ซม.	-	8,950	-	-	-	กองคลัง

แบบ ผ.03

บัญชีครุภัณฑ์

แผนพัฒนาท้องถิ่น (พ.ศ. 2561 - 2565)

องค์การบริหารส่วนจังหวัดชัยภูมิ

ที่	แผนงาน	หมวด	ประเภท	เป้าหมาย (ผลผลิตของครุภัณฑ์)	งบประมาณ 2561 (บาท)	2562 (บาท)	2563 (บาท)	2564 (บาท)	2565 (บาท)	หน่วยงานรับผิดชอบหลัก
4	บริหารงานทั่วไป	ค่าครุภัณฑ์	ครุภัณฑ์งานบ้านงานครัว	- ตู้เย็น ขนาด 9 คิวบิคฟุต จำนวน 1 เครื่อง	15,000	-	-	-	-	กองแผนและงบประมาณ
5	บริหารงานทั่วไป	ค่าครุภัณฑ์	ครุภัณฑ์สำนักงาน	- โต๊ะอเนกประสงค์ ขนาดกว้างไม่น้อยกว่า 75 ซม. ยาวไม่น้อยกว่า 130 ซม. จำนวน 10 ตัว ๆ ละ 1,790 บาท	17,900	-	-		-	กองแผนและงบประมาณ
6	บริหารงานทั่วไป	ค่าครุภัณฑ์	ครุภัณฑ์คอมพิวเตอร์	- อุปกรณ์ปรับปรุงระบบอินเตอร์เน็ต ดังนี้ - อุปกรณ์กระจายสัญญาณ (L2 Switch) ขนาด 24 ช่อง แบบที่ 2 จำนวน 2 เครื่อง ๆ ละ 21,000 บาท เป็นเงิน 42,000 บาท - อุปกรณ์กระจายการทำงานสำหรับเครือข่าย (Link Load Balancer) จำนวน 1 เครื่อง ๆ ละ 230,000 บาท (รายละเอียดตามเกณฑ์ราคากลางและคุณลักษณะพื้นฐานครุภัณฑ์คอมพิวเตอร์) - อุปกรณ์บริหารจัดการอุปกรณ์กระจายสัญญาณไร้สาย (40 License) จำนวน 1 เครื่อง ๆ ละ 127,000 บาท	-	399,000	-	-	-	กองแผนและงบประมาณ
7	บริหารงานทั่วไป	ค่าครุภัณฑ์	ครุภัณฑ์โฆษณาและเผยแพร่	- กล้องถ่ายภาพ ระบบดิจิตอล พร้อมเลนส์และอุปกรณ์ จำนวน 1 เครื่อง	64,000	-	-	-	-	กองแผนและงบประมาณ
				- โทรทัศน์ แอล อี ดี (LED TV) แบบ Smart TV ขนาดจอภาพขั้นต่ำ 48 นิ้ว	42,600	-	-	-	-	กองแผนและงบประมาณ

แบบ ผ.03

บัญชีครุภัณฑ์

แผนพัฒนาท้องถิ่น (พ.ศ. 2561 - 2565)

องค์การบริหารส่วนจังหวัดชัยภูมิ

ที่	แผนงาน	หมวด	ประเภท	เป้าหมาย (ผลผลิตของครุภัณฑ์)	งบประมาณ					หน่วยงานรับผิดชอบหลัก
					2561 (บาท)	2562 (บาท)	2563 (บาท)	2564 (บาท)	2565 (บาท)	
				จำนวน 2 เครื่อง ๆ ละ 21,300 บาท (รายละเอียดตามบัญชีราคามาตราฐานครุภัณฑ์)						
8	บริหารงานทั่วไป	ค่าครุภัณฑ์	ครุภัณฑ์ไฟฟ้าและวิทยุ	- ชุดเครื่องเสียงแบบเคลื่อนที่ ขนาด 15 นิ้ว แอมป์ 500 วัตต์ จำนวน 1 เครื่อง	12,000	-	-	-	-	กองแผนและงบประมาณ
9	บริหารงานทั่วไป	ค่าครุภัณฑ์	ครุภัณฑ์คอมพิวเตอร์	- จัดทำโปรแกรมฐานข้อมูลครุภัณฑ์ทรัพย์สินขององค์การบริหารส่วนจังหวัดชัยภูมิ จำนวน 1 ระบบ โดยมี คุณลักษณะดังนี้ 1. คุณลักษณะทั่วไปของระบบ 1.1 ระบบงานทั้งหมดต้องพัฒนาโปรแกรมในลักษณะ Web-Based-Application โดยสามารถเรียกใช้งานผ่าน Web browser และมีสถาปัตยกรรมแบบ Web Application 1.2 สามารถรองรับการเรียกใช้งานระบบด้วยเครื่องคอมพิวเตอร์แม่ข่ายหรือเครื่องคอมพิวเตอร์ลูกข่าย ที่ติดตั้งระบบปฏิบัติการ Windows 7 Windows 8 Windows 10 ได้เป็นอย่างน้อย และระบบปฏิบัติการอื่น เช่น Linux OS เป็นต้น 1.3 สามารถรองรับการใช้งานฐานข้อมูลเชิงสัมพันธ์ (Relational Database) จาก (SQL Server) 1.4 สามารถรองรับการป้อนข้อมูลครุภัณฑ์ทรัพย์สิน	500,000	-	-	-	-	กองแผนและงบประมาณ

แบบ ผ.03

บัญชีครุภัณฑ์

แผนพัฒนาท้องถิ่น (พ.ศ. 2561 - 2565)

องค์การบริหารส่วนจังหวัดชัยภูมิ

ที่	แผนงาน	หมวด	ประเภท	เป้าหมาย (ผลผลิตของครุภัณฑ์)	งบประมาณ					หน่วยงานรับผิดชอบหลัก
					2561 (บาท)	2562 (บาท)	2563 (บาท)	2564 (บาท)	2565 (บาท)	
				ขององค์การบริหารส่วนจังหวัดชัยภูมิ ได้ไม่น้อยกว่า 5,000 รายการ 1.5 ระบบงานที่พัฒนาจะต้องสามารถใช้งานผ่าน การเข้ารหัสข้อมูลโดยใช้เทคโนโลยี SSL และ สามารถระบุตัวบุคคลผู้ใช้งานได้ 1.6 โปรแกรมระบบงานที่พัฒนาและเอกสารทั้งหมด ที่จัดทำขึ้นถือว่าเป็นลิขสิทธิ์ ขององค์การบริหาร ส่วนจังหวัดชัยภูมิ 2. คุณลักษณะเฉพาะของระบบ 2.1 มีระบบการบันทึกจัดเก็บข้อมูลครุภัณฑ์ทรัพย์สิน ขององค์การบริหารส่วนจังหวัดชัยภูมิ ที่สามารถนำ เข้าข้อมูลได้ไม่น้อยกว่าดังต่อไปนี้ ลำดับที่,ประเภท,รหัสครุภัณฑ์,ชื่อครุภัณฑ์,ยี่ห้อ/ ขนาด/ชนิด/ลักษณะครุภัณฑ์,วันเดือนปี ที่ได้ถือกรรมสิทธิ์,วิธีที่ได้มา,ราคาต่อหน่วย,หมายเลข เครื่องทะเบียน,จำนวน,สภาพปัจจุบันส่วนราชการ ที่ขอใช้,วัน/เดือน/ปีที่ขายทอดตลาด,ส่วนราชการ ที่เป็นเจ้าของ,สถานที่ติดตั้งครุภัณฑ์,ประวัติการซ่อม บำรุงครุภัณฑ์,ชื่อผู้บันทึกข้อมูล,วัน/เดือน/ปี ที่บันทึกข้อมูล,หมายเหตุ 2.2 ระบบต้องมีการบันทึกรายการต่างๆที่ผู้ใช้ได้ทำ						

แบบ ผ.03

บัญชีครุภัณฑ์

แผนพัฒนาท้องถิ่น (พ.ศ. 2561 - 2565)

องค์การบริหารส่วนจังหวัดชัยภูมิ

ที่	แผนงาน	หมวด	ประเภท	เป้าหมาย (ผลผลิตของครุภัณฑ์)	งบประมาณ					หน่วยงานรับผิดชอบหลัก
					2561 (บาท)	2562 (บาท)	2563 (บาท)	2564 (บาท)	2565 (บาท)	
				การป้อนข้อมูลโดยอัตโนมัติ 2.3 สามารถสืบค้นข้อมูลครุภัณฑ์และพร้อมรายงานออกทางเครื่องพิมพ์ได้โดยการกำหนดหัวข้อการรายงานตามความต้องการของผู้ใช้และตามมาตรฐานการรายงานข้อมูลโดยถูกต้องครบถ้วน 2.4 ระบบฐานข้อมูลต้องสามารถเชื่อมโยงข้อมูลและทำงานร่วมกันกับระบบจัดเก็บข้อมูลได้อย่างมีประสิทธิภาพ โดยใช้มาตรฐานเว็บเซอร์วิสซึ่งเป็นมาตรฐานเปิดไม่ขึ้นอยู่กับผู้ผลิตรายใดรายหนึ่ง 2.5 การออกแบบฐานข้อมูลครุภัณฑ์ที่ดินทรัพย์สิน ต้องมีความสอดคล้องตามความต้องการของการบันทึกข้อมูลครุภัณฑ์ทรัพย์สินขององค์การบริหารส่วนจังหวัด 2.6 ผู้ใช้ระบบสามารถนำข้อมูลไปใช้ในการวิเคราะห์และประมวลผลได้อย่างสะดวกโดยสามารถนำข้อมูลออก (Export)มาใช้งานได้ในรูปแบบไฟล์มาตรฐาน เช่น XML หรือ Excel 2.7 ระบบฐานข้อมูลต้องมีระดับการจัดการข้อมูล (DBMS) เพื่อเพิ่มประสิทธิภาพในการสืบค้น 2.8 ระบบฐานข้อมูลต้องสามารถติดตั้งได้ง่ายสามารถติดตั้งในเครื่องคอมพิวเตอร์แม่ข่าย						

บัญชีครุภัณฑ์

แผนพัฒนาท้องถิ่น (พ.ศ. 2561 - 2565)

องค์การบริหารส่วนจังหวัดชัยภูมิ

ที่	แผนงาน	หมวด	ประเภท	เป้าหมาย (ผลผลิตของครุภัณฑ์)	งบประมาณ					หน่วยงานรับผิดชอบหลัก
					2561 (บาท)	2562 (บาท)	2563 (บาท)	2564 (บาท)	2565 (บาท)	
				คอมพิวเตอร์ตั้งโต๊ะ และสามารถติดตั้งใน คอมพิวเตอร์พกพา ได้โดยไม่จำเป็นต้องมี ความเชี่ยวชาญด้านเทคโนโลยีสารสนเทศและการสื่อสาร 2.9 ระบบฐานข้อมูลต้องมีการรักษาความมั่นคง ปลอดภัยของข้อมูลอย่างเหมาะสม ทั้งใน กระบวนการรับส่ง และในการจัดเก็บข้อมูลลงในหน่วย ความจำสำรอง หรือฮาร์ดดิสก์ โดยใช้มาตรฐานเปิด ได้แก่ WS-Security,XML Encryption, RSAEncryption, Tripledes Entryption หรือ เทียบเท่า หรือดีกว่า 2.10 ระบบสามารถบริหารจัดการสิทธิของผู้ใช้ได้ 2.11 ระบบสามารถบันทึกและรายงานประวัติการเข้าใช้ระบบของผู้ใช้งานระบบได้						
10	บริหารงานทั่วไป	ค่าครุภัณฑ์	ครุภัณฑ์งานบ้านงานครัว	- หม้อต้มน้ำไฟฟ้า แสตนเลส ขนาดความจุไม่น้อยกว่า 17 ลิตร จำนวน 2 เครื่องๆละ 6,990 บาท	6,990	-	6,990	-	-	กองการเจ้าหน้าที่
11	บริหารงานทั่วไป	ค่าครุภัณฑ์	ครุภัณฑ์สำนักงาน	ชุดรับแขก 5 ที่นั่ง พร้อมโต๊ะกลาง จำนวน 1 ชุด	19,900	-	-	-	-	กองการเจ้าหน้าที่
12	บริหารงานทั่วไป	ค่าครุภัณฑ์	ครุภัณฑ์งานบ้านงานครัว	ตู้เย็น ขนาดไม่น้อยกว่า 7 คิวบิกฟุต จำนวน 1 เครื่อง	9,400	-	-	-	-	กองการเจ้าหน้าที่
13	บริหารงานทั่วไป	ค่าครุภัณฑ์	ครุภัณฑ์ยานพาหนะและขนส่ง	รถบรรทุก (ดีเซล) ขนาด 1 ตัน ปริมาตรกระบอกสูบไม่ต่ำกว่า2,400 ซีซี หรือกำลังขับเครื่องยนต์สูงสุดไม่ต่ำกว่า110 กิโลวัตต์ 4 ล้อ แบบดับเบิ้ลแค็บ จำนวน 1 คัน	896,000	-	-	-	-	กองการเจ้าหน้าที่

แบบ ผ.03

บัญชีครุภัณฑ์

แผนพัฒนาท้องถิ่น (พ.ศ. 2561 - 2565)

องค์การบริหารส่วนจังหวัดชัยภูมิ

ที่	แผนงาน	หมวด	ประเภท	เป้าหมาย (ผลผลิตของครุภัณฑ์)	งบประมาณ					หน่วยงานรับผิดชอบหลัก
					2561 (บาท)	2562 (บาท)	2563 (บาท)	2564 (บาท)	2565 (บาท)	
14	บริหารงานทั่วไป	ค่าครุภัณฑ์	ครุภัณฑ์ยานพาหนะและขนส่ง	- รถโดยสาร (ตู้) ขนาด 12 ที่นั่ง (ดีเซล) ปริมาตรกระบอกสูบ ไม่ต่ำกว่า 2,400 ซีซี จำนวน 3 คันๆ ละ 1,214,000 บาท	2,428,000	1,214,000	-	-	-	สำนักปลัดฯ
15	บริหารงานทั่วไป	ค่าครุภัณฑ์	ครุภัณฑ์โฆษณาและเผยแพร่	- กล้องภาพนิ่งดิจิตอล แบบถอดเปลี่ยนเลนส์กล้องได้ จำนวน 2 ตัวๆละ 70,000 บาท	-	-	-	140,000	-	สำนักปลัดฯ
16	บริหารงานทั่วไป	ค่าครุภัณฑ์	ครุภัณฑ์โฆษณาและเผยแพร่	- กล้องวีดิโอ (ใหญ่) ความละเอียดไม่น้อยกว่า 1,920x1,080 pixel จำนวน 2 ตัวๆละ 150,000 บาท	-	-	-	300,000	-	สำนักปลัดฯ
17	บริหารงานทั่วไป	ค่าครุภัณฑ์	ครุภัณฑ์โฆษณาและเผยแพร่	- กล้องวีดิโอ (เล็ก) บันทึกข้อมูลในระบบดิจิตอล ขนาดไม่น้อยกว่า 32 Gb จำนวน 2 ตัวๆ ละ 50,000 บาท	-	-	-	100,000	-	สำนักปลัดฯ
18	บริหารงานทั่วไป	ค่าครุภัณฑ์	ครุภัณฑ์โฆษณาและเผยแพร่	- กล้องถ่ายภาพนิ่ง ดิจิตอลพร้อมเลนส์ สามารถเชื่อมต่อ wifi, Micro HDMI, จำนวน 1 ตัว Micro USB, ขนาด SD ไม่น้อยกว่า 256 GB	30,000	-	-	-	-	สำนักปลัดฯ
19	บริหารงานทั่วไป	ค่าครุภัณฑ์	ครุภัณฑ์โฆษณาและเผยแพร่	- โทรทัศน์ LED Smart TV ขนาดไม่น้อยกว่า 40 นิ้ว จำนวน 11 เครื่องๆ ละ 17,700 บาท (รายละเอียดตามบัญชีราคามาตราฐานครุภัณฑ์)	106,200	88,500	-	-	-	สำนักปลัดฯ
20	บริหารงานทั่วไป	ค่าครุภัณฑ์	ครุภัณฑ์โฆษณาและเผยแพร่	- กล้องถ่ายวีดีโอ พร้อมอุปกรณ์ จำนวน 1 เครื่อง	-	150,000	-	-	-	สำนักปลัดฯ

แบบ ผ.03

บัญชีครุภัณฑ์

แผนพัฒนาท้องถิ่น (พ.ศ. 2561 - 2565)

องค์การบริหารส่วนจังหวัดชัยภูมิ

ที่	แผนงาน	หมวด	ประเภท	เป้าหมาย (ผลผลิตของครุภัณฑ์)	งบประมาณ					หน่วยงานรับผิดชอบหลัก
					2561 (บาท)	2562 (บาท)	2563 (บาท)	2564 (บาท)	2565 (บาท)	
21	บริหารงานทั่วไป	ค่าครุภัณฑ์	ครุภัณฑ์โฆษณาและเผยแพร่	- เลนส์มุมกว้าง สำหรับถ่ายภาพดิจิตอล มีความกว้างขนาดไม่น้อยหรือ เท่ากับ 17 มิลลิเมตร จำนวน 2 เลนส์ ๆละ 60,000.- บาท	-	-	-	120,000	-	สำนักปลัดฯ
22	บริหารงานทั่วไป	ค่าครุภัณฑ์	ครุภัณฑ์โฆษณาและเผยแพร่	- ชุดอุปกรณ์ไมโครโฟนไร้สาย ชนิดติดกล้อง บันทึกเสียง จำนวน 4 ชุดๆละ 30,000 บาท	60,000	-	-	60,000	-	สำนักปลัดฯ
23	บริหารงานทั่วไป	ค่าครุภัณฑ์	ครุภัณฑ์โฆษณาและเผยแพร่	- กล้องวีดีโอ พร้อมเลนส์และอุปกรณ์ จำนวน 1 ชุด	-	155,000	-	-	-	สำนักปลัดฯ
				- กล้องถ่ายภาพดิจิตอล DSLR พร้อมเลนส์ และชุดอุปกรณ์ จำนวน 2 ชุด ๆ ละ 22,400 บาท	-	44,800	-	-	-	
24	บริหารงานทั่วไป	ค่าครุภัณฑ์	ครุภัณฑ์งานบ้านงานครัว	- จัดซื้อเครื่องทำน้ำเย็น จำนวน 2 เครื่องๆละ 4,590 บาท	9,180	-	-	-	-	สำนักปลัดฯ
25	บริหารงานทั่วไป	ค่าครุภัณฑ์	ครุภัณฑ์งานบ้านงานครัว	- ตู้เย็น ขนาด 9 คิวบิกฟุต จำนวน 4 เครื่องๆ ละ 15,000 บาท (รายละเอียดตามบัญชีราคามาตราฐานครุภัณฑ์)	-	60,000	-	-	-	สำนักปลัดฯ
26	บริหารงานทั่วไป	ค่าครุภัณฑ์	ครุภัณฑ์สำนักงาน	-จัดซื้อโซฟาชุดรับแขก จำนวน 2 ชุดๆ ละ 35,000 บาท	70,000	-	-	-	-	สำนักปลัด
				-จัดซื้อที่แขวนหนังสือพิมพ์ จำนวน 2 ชุดๆ ละ4,600 บาท	9,600	-	-	-	-	
				-จัดซื้อ ชั้นวางวารสาร จำนวน 2 ชุดๆ ละ3,900 บาท	7,800	-	-	-	-	

แบบ ผ.03

บัญชีครุภัณฑ์

แผนพัฒนาท้องถิ่น (พ.ศ. 2561 - 2565)

องค์การบริหารส่วนจังหวัดชัยภูมิ

ที่	แผนงาน	หมวด	ประเภท	เป้าหมาย (ผลผลิตของครุภัณฑ์)	งบประมาณ					หน่วยงานรับผิดชอบหลัก
					2561 (บาท)	2562 (บาท)	2563 (บาท)	2564 (บาท)	2565 (บาท)	
27	บริหารงานทั่วไป	ค่าครุภัณฑ์	ครุภัณฑ์สำนักงาน	- จัดซื้อเก้าอี้แถว 4 ที่นั่ง กว้างไม่น้อยกว่า 220 ซม. ลึก 63 ซม. สูง 80 ซม. จำนวน 8 ชุดๆละ 7,500 บาท เป็นเงิน 60,000 บาท - จัดซื้อเก้าอี้แถว 4 ที่นั่ง พนักพิงและที่นั่งเป็นเบาะนวม กว้างไม่น้อยกว่า 220 ซม. ลึก 63 ซม. สูง 80 ซม. จำนวน 17 ชุดๆละ 8,000 บาท เป็นเงิน 136,000 บาท - เก้าอี้แถว 3 ที่นั่ง พนักพิงและที่นั่งเป็นเบาะนวม กว้างไม่น้อยกว่า 220 ซม. ลึก 63 ซม. สูง 80 ซม. จำนวน 4 ชุด ๆ ละ 6,500 บาท เป็นเงิน 26,000 บาท - จัดซื้อโทรทัศน์ แอล อี ดี (สมาร์ททีวี) ขนาดไม่น้อยกว่า 40 นิ้ว ระดับความละเอียดจอภาพ 1,920 x 1,080 พิกเซล จำนวน 6 เครื่อง ๆ ละ 15,000 บาท เป็นเงิน 90,000 บาท (ตามบัญชีราคามาตรฐานครุภัณฑ์) - จัดซื้อโทรทัศน์แอล อี ดี (สมาร์ททีวี) ขนาดไม่น้อยกว่า 75 นิ้ว ระดับความละเอียดจอภาพ 1,920 x 1,080 พิกเซล	840,000	-	-	-	-	สำนักปลัดฯ

บัญชีครุภัณฑ์

แผนพัฒนาท้องถิ่น (พ.ศ. 2561 - 2565)

องค์การบริหารส่วนจังหวัดชัยภูมิ

ที่	แผนงาน	หมวด	ประเภท	เป้าหมาย (ผลผลิตของครุภัณฑ์)	งบประมาณ					หน่วยงานรับผิดชอบหลัก
					2561 (บาท)	2562 (บาท)	2563 (บาท)	2564 (บาท)	2565 (บาท)	
				จำนวน 2 เครื่อง ๆ ละ 229,000 บาท เป็นเงิน 458,000 บาท						
				- จัดซื้อโดรนเครื่องมัลติโรเตอร์ สำหรับถ่ายภาพมุมสูง จำนวน 1 ตัว ราคา 70,000 บาท						
28	บริหารงานทั่วไป	ค่าครุภัณฑ์	ครุภัณฑ์สำนักงาน	- โต๊ะพับอเนกประสงค์ หน้าโฟเมก้า ขนาด 75 x180 ซม. จำนวน 50 ตัว ตัวละ 1,990 บาท	-	99,500	-	-	-	สำนักปลัดฯ
				- เก้าอี้พลาสติก เกรดเอ จำนวน500 ตัว ตัวละ 259 บาท	-	129,500	-	-	-	
				- ชุดรับแขก พร้อมโต๊ะกลาง จำนวน 8 ชุดๆละ 23,000 บาท	-	184,000	-	-	-	
29	บริหารงานทั่วไป	ค่าครุภัณฑ์	ครุภัณฑ์สำนักงาน	- แท่นบรรยาย (โพเดียม) ขนาดไม่น้อยกว่า สูง 110 x กว้าง 50 x ยาว 50 เซนติเมตร จำนวน 4 ตัว ๆ ละ 32,000 บาท	-	128,000	-	-	-	สำนักปลัดฯ
30	บริหารงานทั่วไป	ค่าครุภัณฑ์	ครุภัณฑ์สำนักงาน	จัดซื้อพร้อมติดตั้งครุภัณฑ์ - เครื่องปรับอากาศ แบบแยกส่วนชนิดตั้งพื้น หรือชนิดแขวน (มีระบบฟอกอากาศ) ขนาด 13,000 บีทียู จำนวน 1 เครื่อง (รายละเอียดตามบัญชีราคามาตรฐานครุภัณฑ์)	23,000	-	-	-	-	สำนักปลัดฯ

แบบ ผ.03

บัญชีครุภัณฑ์

แผนพัฒนาท้องถิ่น (พ.ศ. 2561 - 2565)

องค์การบริหารส่วนจังหวัดชัยภูมิ

ที่	แผนงาน	หมวด	ประเภท	เป้าหมาย (ผลผลิตของครุภัณฑ์)	งบประมาณ					หน่วยงานรับผิดชอบหลัก
					2561 (บาท)	2562 (บาท)	2563 (บาท)	2564 (บาท)	2565 (บาท)	
31	บริหารงานทั่วไป	ค่าครุภัณฑ์	ครุภัณฑ์สำนักงาน	ชุดรับแขก ทรงหลุยส์ไม้สักแต้มทอง พร้อมโต๊ะกลาง จำนวน 2 ชุด ๆ ละ 85,000 บาท ประกอบด้วย - เก้าอี้ยาว (3 ที่นั่ง) ขนาดไม่น้อยกว่า 170x65x100 ซม. จำนวน 1 ตัว - เก้าอี้ (1 ที่นั่ง) ขนาดไม่น้อยกว่า 60x65x100 ซม. จำนวน 2 ตัว - โต๊ะกลางไม้ ขนาดไม่น้อยกว่า 100x55x43 ซม. จำนวน 1 ตัว	-	170,000	-	-	-	สำนักปลัดฯ
32	บริหารงานทั่วไป	ค่าครุภัณฑ์	ครุภัณฑ์สำนักงาน	- เก้าอี้จัดเลี้ยง จำนวน 300 ตัวๆละ 720 บาท	-	216,000	-	-	-	สำนักปลัดฯ
				- โต๊ะหมู่บูชา (หมู่ 9) ขนาด 10 นิ้ว จำนวน 2 ชุดๆละ 29,900 บาท	-	59,800	-	-	-	
33	บริหารงานทั่วไป	ค่าครุภัณฑ์	ครุภัณฑ์เครื่องดับเพลิง	- ถังดับเพลิง ขนาด 15 ปอนด์ จำนวน 27 ถังๆ ละ 1,650 บาท	-	44,550	-	-	-	สำนักปลัดฯ
				- ถังดับเพลิง ขนาด 10 ปอนด์ จำนวน 39 ถัง ถังละ 1,500 บาท	-	58,500	-	-	-	
				- ถังดับเพลิง ขนาด 5 ปอนด์ จำนวน 18 ถัง ถังละ 1,200 บาท	-	21,600	-	-	-	

แบบ ผ.03

บัญชีครุภัณฑ์

แผนพัฒนาท้องถิ่น (พ.ศ. 2561 - 2565)

องค์การบริหารส่วนจังหวัดชัยภูมิ

ที่	แผนงาน	หมวด	ประเภท	เป้าหมาย (ผลผลิตของครุภัณฑ์)	งบประมาณ					หน่วยงานรับผิดชอบหลัก
					2561 (บาท)	2562 (บาท)	2563 (บาท)	2564 (บาท)	2565 (บาท)	
34	บริหารงานทั่วไป	ค่าครุภัณฑ์	ครุภัณฑ์โรงงาน	- เครื่องเจีย/ตัด แบบมือถือขนาด 5 นิ้ว จำนวน 2 เครื่องๆละ 5,500 บาท (รายละเอียดตามบัญชีราคามาตราฐานครุภัณฑ์)	-	11,000	-	-	-	สำนักปลัดฯ
				- เลื่อยวงเดือน แบบมือถือ ขนาด 8 นิ้ว จำนวน 1 เครื่องๆละ 5,600 บาท (รายละเอียดตามบัญชีราคามาตราฐานครุภัณฑ์)	-	5,600	-	-	-	สำนักปลัดฯ
				- สว่านไฟฟ้า จำนวน 2 ตัวๆละ 3,000 บาท	-	6,000	-	-	-	
				- สว่านกระแทก จำนวน 1 ตัวๆละ 7,000 บาท	-	7,000	-	-	-	
				- เลื่อยยนต์ ขนาด 11.5 นิ้ว จำนวน 1 ตัวๆละ 6,000 บาท	-	6,000	-	-	-	
35	บริหารงานทั่วไป	ค่าครุภัณฑ์	ครุภัณฑ์โรงงาน	- คีมตัดเหล็กตัวใหญ่ จำนวน 1 ตัวๆ ละ 1,500 บาท	-	1,500	-	-	-	สำนักปลัดฯ
				- ประแจคอม้าจับท่อ ขนาด 3 นิ้ว จำนวน 2 ตัวๆละ 1,500 บาท	-	3,000	-	-	-	
36	บริหารงานทั่วไป	ค่าครุภัณฑ์	ครุภัณฑ์ไฟฟ้าและวิทยุ	- ชุดเครื่องเสียงแบบเคลื่อนที่ ขนาด 15 นิ้ว แอมป์ 500 วัตต์จำนวน 5 เครื่องๆ ละ 12,000 บาท	-	60,000	-	-	-	สำนักปลัดฯ
37	บริหารงานทั่วไป	ค่าครุภัณฑ์	ครุภัณฑ์สำนักงาน	- พัดลมไอเย็น ขนาด 70 EX จำนวน 10 ตัวๆละ 23,400 บาท	-	234,000	-	-	-	สำนักปลัดฯ

บัญชีครุภัณฑ์

แผนพัฒนาท้องถิ่น (พ.ศ. 2561 - 2565)

องค์การบริหารส่วนจังหวัดชัยภูมิ

ที่	แผนงาน	หมวด	ประเภท	เป้าหมาย (ผลผลิตของครุภัณฑ์)	งบประมาณ 2561 (บาท)	2562 (บาท)	2563 (บาท)	2564 (บาท)	2565 (บาท)	หน่วยงานรับผิดชอบหลัก
				- พัดลมติดผนัง ขนาด 18 นิ้ว จำนวน 10 ตัวๆละ 2,390บาท	-	23,900	-	-	-	
38	บริหารงานทั่วไป	ค่าครุภัณฑ์	ครุภัณฑ์ไฟฟ้าและวิทยุ	- จัดซื้อพร้อมติดตั้งระบบเสียงประชาสัมพันธ์ ประกอบด้วย 1. เครื่องปรับความสมดุลเสียง จำนวน 1 เครื่องๆ ละ 59,900 บาท 2. เครื่องรับสัญญาณไมโครโฟนประกาศ จำนวน 1 เครื่องๆ ละ 49,000 บาท 3. เครื่องขยายเสียงสำหรับระบบเสียงตามสายขนาด 1200 วัตต์ จำนวน 1 เครื่องๆ ละ 99,000 บาท 4. เครื่องแปลงกระแสไฟฟ้า AC 220V เป็น DC 24V จำนวน 1 เครื่องๆ ละ 19,500 บาท 5. ลำโพงฝังฝ้าขนาด 6 นิ้ว จำนวน 57 ชุดๆ ละ 4,900 บาท เป็นเงิน 279,300 บาท 6. เครื่องเล่น CD DVD จำนวน 1 เครื่องๆ ละ 4,500 บาท 7. ลำโพงฮอร์นขนาด 30 วัตต์ จำนวน 10 ชุดๆ ละ 7,900 บาท เป็นเงิน 79,000 บาท 8. ไมโครโฟนประกาศแบบเลือกโซนได้ จำนวน 1 เครื่องๆ ละ 39,000 บาท 9. ลำโพงมอนิเตอร์สำหรับติดตั้งในชุดควบคุม จำนวน 1 เครื่องๆ ละ 19,500 บาท 10. ตู้สำหรับจัดเก็บเครื่องคอมพิวเตอร์และอุปกรณ์ แบบที่ 1 (ขนาด 36U) จำนวน 1 ตู้ๆ ละ 18,000 บาท 11. ค่าอุปกรณ์ประกอบการติดตั้ง จำนวน 650,000 บาท	-	1,316,700	-	-		สำนักปลัดฯ
39	บริหารงานทั่วไป	ค่าครุภัณฑ์	ครุภัณฑ์โฆษณาและเผยแพร่	- ติดตั้งป้ายประชาสัมพันธ์ประเภทภาพเคลื่อนไหวบนจอที่สำนักงานองค์การบริหารส่วนจังหวัดชัยภูมิ ประกอบด้วย 1. จอ LED FULL COLOR DISPLAY OUTDOOR P10 ความละเอียดไม่น้อยกว่า 10,000 dots /m^2 (3 x 5 = 15 คาบิเนต) ขนาดไม่น้อยกว่า 2.80 x 4.80 เมตร	-	7,802,972	-	-		สำนักปลัดฯ

บัญชีครุภัณฑ์

แผนพัฒนาท้องถิ่น (พ.ศ. 2561 - 2565)

องค์การบริหารส่วนจังหวัดชัยภูมิ

ที่	แผนงาน	หมวด	ประเภท	เป้าหมาย (ผลผลิตของครุภัณฑ์)	งบประมาณ 2561 (บาท)	2562 (บาท)	2563 (บาท)	2564 (บาท)	2565 (บาท)	หน่วยงานรับผิดชอบหลัก
				CABINET SIZE 0.96 x 0.96 เมตร จำนวน 2 ชุดๆ ละ 2,900,000 บาท เป็นเงิน 5,800,000 บาท 2. การ์ดส่งสัญญาณภาพ จำนวน 2 ชุดๆ ละ 69,000 บาท เป็นเงิน 138,000 บาท 3. เครื่องคอมพิวเตอร์สำหรับงานประมวลผล แบบที่ 2 * (จอภาพขนาดไม่น้อยกว่า 19 นิ้ว) พร้อมชุดโปรแกรมระบบปฏิบัติการสำหรับคอมพิวเตอร์และชุดโปรแกรมจัดการสำนักงานที่มีลิขสิทธิ์ถูกต้องตามกฎหมาย จำนวน 2 ชุดๆ ละ 44,800 บาท เป็นเงิน 89,600 บาท แต่ละชุดประกอบด้วย 3.1 เครื่องคอมพิวเตอร์ จำนวน 1 เครื่องๆ ละ 30,000 บาท 3.2 ชุดโปรแกรมระบบปฏิบัติการ สำหรับคอมพิวเตอร์ จำนวน 1 ชุดๆ ละ 3,800 บาท 3.3 ชุดโปรแกรมจัดการสำนักงานที่มีลิขสิทธิ์ถูกต้องตามกฎหมาย จำนวน 1 ชุดๆ ละ 11,000 บาท (รายละเอียดตามเกณฑ์ราคากลางและคุณลักษณะ พื้นฐานครุภัณฑ์คอมพิวเตอร์) 4. สายทองแดงแบบตีเกลียว UTP CAT 6 จำนวน 300 เมตรๆ ละ 35 บาท เป็นเงิน 10,500 บาท 5. ตู้กันน้ำสำหรับจัดเก็บอุปกรณ์ภายนอก จำนวน 2 ชุดๆ ละ 5,000 บาท เป็นเงิน 10,000 บาท 6. ตู้สำหรับจัดเก็บเครื่องคอมพิวเตอร์และอุปกรณ์ แบบที่ 1 (ขนาด 36U) จำนวน 1 ตู้ๆ ละ 18,000 บาท 7. กล้องโทรทัศน์วงจรปิดชนิดเครือข่าย แบบมุมมองคงที่สำหรับติดตั้งภายนอกอาคาร (Outdoor FixedNetwork Camera) แบบที่ 1 จำนวน 4 ตัวๆ ละ 33,000 บาท เป็นเงิน 132,000 บาท 8. อุปกรณ์บันทึกภาพผ่านเครือข่าย (Network Video Recorder) แบบ 8 ช่อง จำนวน 1 เครื่องๆ ละ 24,000 บาท 9. ค่าวัสดุและอุปกรณ์ประกอบการติดตั้ง จำนวน 1,580,872 บาท					
40	บริหารงานทั่วไป	ค่าครุภัณฑ์	ครุภัณฑ์โฆษณาและเผยแพร่	- ติดตั้งป้ายประชาสัมพันธ์ประเภทภาพเคลื่อนไหวบนจอ ที่สวนสาธารณะหนองปลาเฒ่า ประกอบด้วย	-	4,026,517	-	-		สำนักปลัดฯ

แบบ ผ.03

บัญชีครุภัณฑ์

แผนพัฒนาท้องถิ่น (พ.ศ. 2561 - 2565)

องค์การบริหารส่วนจังหวัดชัยภูมิ

ที่	แผนงาน	หมวด	ประเภท	เป้าหมาย (ผลผลิตของครุภัณฑ์)	งบประมาณ 2561 (บาท)	2562 (บาท)	2563 (บาท)	2564 (บาท)	2565 (บาท)	หน่วยงานรับผิดชอบหลัก
				1. จอ LED FULL COLOR DISPLAY OUTDOOR P10 ความละเอียดไม่น้อยกว่า 10,000 dots /m^2 (3 x 5 = 15 คาบิเนต) ขนาดไม่น้อยกว่า 2.80 x 4.80 เมตร CABINET SIZE 0.96 x 0.96 เมตร จำนวน 1 ชุดๆ ละ 2,900,000 บาท 2. การ์ดส่งสัญญาณภาพ จำนวน 1 ชุดๆ ละ 6,900 บาท 3. เครื่องคอมพิวเตอร์สำหรับงานประมวลผล แบบที่ 2 * (จอภาพขนาดไม่น้อยกว่า 19 นิ้ว) พร้อมชุดโปรแกรมระบบปฏิบัติการสำหรับคอมพิวเตอร์และชุดโปรแกรมจัดการสำนักงาน ที่มีลิขสิทธิ์ถูกต้องตามกฎหมาย ชุดละ 44,800 บาท ประกอบด้วย 3.1 เครื่องคอมพิวเตอร์ จำนวน 1 เครื่องๆ ละ 30,000 บาท 3.2 ชุดโปรแกรมระบบปฏิบัติการ สำหรับคอมพิวเตอร์ จำนวน 1 ชุดๆ ละ 3,800 บาท 3.3 ชุดโปรแกรมจัดการสำนักงานที่มีลิขสิทธิ์ถูกต้องตามกฎหมาย จำนวน 1 ชุดๆ ละ 11,000 บาท (รายละเอียดตามเกณฑ์ราคากลางและคุณลักษณะ พื้นฐานครุภัณฑ์คอมพิวเตอร์) 4. สายใยแก้วนำแสงติดตั้งภายนอกอาคารชนิดแขวนกับเสาไฟฟ้า จำนวน 2,000 เมตรๆ ละ 60 บาท เป็นเงิน 120,000 บาท 5. สายทองแดงแบบตีเกลียว UTP CAT 6 จำนวน 100 เมตรๆ ละ 35 บาท เป็นเงิน 3,500 บาท 6. อุปกรณ์แปลงสัญญาณไฟเบอร์ออฟติก จำนวน 4 เครื่องๆ ละ 6,900 บาท เป็นเงิน 27,600 บาท 7. ตู้กันน้ำสำหรับจัดเก็บอุปกรณ์ภายนอก จำนวน 1 ชุดๆ ละ 5,000 บาท 8. ตู้สำหรับจัดเก็บเครื่องคอมพิวเตอร์และอุปกรณ์ แบบที่ 1 (ขนาด 36U) จำนวน 1 ตู้ๆ ละ 18,000 บาท 9. กล้องโทรทัศน์วงจรปิดชนิดเครือข่าย แบบมุมมองคงที่สำหรับติดตั้งภายนอกอาคาร (Outdoor FixedNetwork Camera) แบบที่ 1 จำนวน 2 ตัวๆ ละ 33,000 บาท เป็นเงิน 66,000 บาท 10. อุปกรณ์บันทึกภาพผ่านเครือข่าย (Network Video Recorder) แบบ 8 ช่อง จำนวน 1 เครื่องๆ ละ 24,000 บาท 11. ค่าวัสดุและอุปกรณ์ประกอบการติดตั้ง จำนวน 748,617 บาท					

แบบ ผ.03

บัญชีครุภัณฑ์

แผนพัฒนาท้องถิ่น (พ.ศ. 2561 - 2565)

องค์การบริหารส่วนจังหวัดชัยภูมิ

ที่	แผนงาน	หมวด	ประเภท	เป้าหมาย (ผลผลิตของครุภัณฑ์)	งบประมาณ 2561 (บาท)	2562 (บาท)	2563 (บาท)	2564 (บาท)	2565 (บาท)	หน่วยงานรับผิดชอบหลัก
41	บริหารงานทั่วไป	ค่าครุภัณฑ์	ครุภัณฑ์สำนักงาน	- จัดซื้อพร้อมติดตั้งครุภัณฑ์ (ห้องบันทึกเสียง) - ครุภัณฑ์สำนักงาน - เครื่องปรับอากาศ แบบแยกส่วนชนิดตั้งพื้น หรือชนิดแขวน (มีระบบฟอกอากาศ) ขนาด 13,000 บีทียู จำนวน 1 เครื่องๆละ 23,000 บาท (รายละเอียดตามบัญชีราคามาตรฐานครุภัณฑ์) - ครุภัณฑ์คอมพิวเตอร์ 1 เครื่องคอมพิวเตอร์ สำหรับงาน ประมวลผล แบบที่ 2 (จอภาพขนาดไม่น้อยกว่า 19 นิ้ว) จำนวน 1 เครื่อง ๆ ละ 30,000 บาท 2.ชุดโปรแกรมระบบปฏิบัติการสำหรับเครื่องคอมพิวเตอร์ และเครื่องคอมพิวเตอร์ โน้ตบุ๊ก แบบสิทธิการใช้งาน ประเภทติดตั้งมาจากโรงงาน (OEM) ที่มีลิขสิทธิ์ถูกต้อง ตามกฎหมาย จำนวน 1 ชุด ๆ ละ 3,800 บาท 3 ชุดโปรแกรมจัดการสำนัก งานที่มีลิขสิทธิ์ถูกต้องตาม กฎหมาย จำนวน 1 ชุด ๆ ละ 11,000 บาท 4 จอภาพแบบ LED หรือดีกว่า ขนาดไม่น้อยกว่า 21.5 นิ้ว จำนวน 1 จอ ๆ 4,000 บาท 5 เครื่องสำรองไฟฟ้า ขนาด 1 KVA จำนวน 1 เครื่อง ๆ ละ 5,900 บาท (รายละเอียดตามเกณฑ์ราคากลางและคุณลักษณะพื้นฐานครุภัณฑ์คอมพิวเตอร์)	124,200	-	-	-	-	สำนักปลัดฯ

แบบ ผ.03

บัญชีครุภัณฑ์

แผนพัฒนาท้องถิ่น (พ.ศ. 2561 - 2565)

องค์การบริหารส่วนจังหวัดชัยภูมิ

ที่	แผนงาน	หมวด	ประเภท	เป้าหมาย (ผลผลิตของครุภัณฑ์)	งบประมาณ					หน่วยงานรับผิดชอบหลัก
					2561 (บาท)	2562 (บาท)	2563 (บาท)	2564 (บาท)	2565 (บาท)	
42	บริหารงานทั่วไป	ค่าครุภัณฑ์	ครุภัณฑ์สำนักงาน	- ครุภัณฑ์ไฟฟ้าและวิทยุ - เครื่องผสมสัญญาณเสียง พร้อมอุปกรณ์ จำนวน 1 ชุด ๆ ละ 46,500 บาท - ติดตั้งระบบรักษาความปลอดภัยในสำนักงาน องค์การบริหารส่วนจังหวัดชัยภูมิหลังใหม่ ประกอบด้วย 1. เครื่องบันทึกการเข้า-ออกด้วยใบหน้า,ลายนิ้วมือ,บัตร สามารถควบคุมประตู จำนวน 6 เครื่องๆ ละ 29,900 บาท เป็นเงิน 179,400 บาท 2. ชุดกลอนแม่เหล็กรองรับแรงดึงไม่น้อยกว่า 120 กิโลกรัม จำนวน 6 ชุดๆ ละ 5,900 บาท เป็นเงิน 35,400 บาท 3. ชุดควบคุมพร้อมแบตเตอรี่ 12 v 7 Ah จำนวน 6 ชุดๆ ละ 4,900 บาท เป็นเงิน 29,400 บาท 4. ปุ่มกดออก(Exit Switch) จำนวน 6 ชุดๆ ละ 650 บาท เป็นเงิน 3,900 บาท 5. ค่าอุปกรณ์ประกอบการติดตั้ง จำนวน 55,887 บาท	303,987	-	-			สำนักปลัดฯ
43	บริหารงานทั่วไป	ค่าครุภัณฑ์	ครุภัณฑ์สำนักงาน	ติดตั้งระบบผ่านเข้า - ออก ในสำนักงาน องค์การบริหารส่วนจังหวัดชัยภูมิ หลังใหม่	1,125,000	-	-			สำนักปลัดฯ

แบบ ผ.03

บัญชีครุภัณฑ์

แผนพัฒนาท้องถิ่น (พ.ศ. 2561 - 2565)

องค์การบริหารส่วนจังหวัดชัยภูมิ

ที่	แผนงาน	หมวด	ประเภท	เป้าหมาย (ผลผลิตของครุภัณฑ์)	งบประมาณ 2561 (บาท)	2562 (บาท)	2563 (บาท)	2564 (บาท)	2565 (บาท)	หน่วยงานรับผิดชอบหลัก
44	บริหารงานทั่วไป	ค่าครุภัณฑ์	ครุภัณฑ์สำนักงาน	1. แขนกั้นทางเข้า-ออก แบบปีกผีเสื้อ 2 เลน (เข้า-ออก) จำนวน 2 ชุดๆ ละ 500,000 บาท เป็นเงิน 1,000,000 บาท 2. ชุดควบคุมและบริหารจัดการแขนกั้นทางเข้า-ออก จำนวน 2 ชุดๆ ละ 25,000 บาท เป็นเงิน 50,000 บาท 3. เครื่องอ่านบัตรความถี่ 125kHz จำนวน 5 เครื่องๆ ละ 3,500 บาท เป็นเงิน 17,500 บาท 4. บัตรความถี่ 125kHz จำนวน 300 ใบๆ ละ 25 บาท เป็นเงิน 7,500 บาท 5. ค่าอุปกรณ์ประกอบการติดตั้ง จำนวน 1 ระบบๆ ละ 50,000 บาท 1. จัดซื้อเก้าอี้แถว 4 ที่นั่ง กว้างไม่น้อยกว่า 220 ซม. ลึก 63 ซม. สูง 80 ซม. จำนวน 8 ชุดๆละ 7,500 บาท เป็นเงิน 60,000 บาท 2. จัดซื้อเก้าอี้แถว 4 ที่นั่ง พนักพิงและที่นั่งเป็นเบาะนวมกว้างไม่น้อยกว่า 220 ซม. ลึก 63 ซม. สูง 80 ซม. จำนวน 17 ชุด ชุดละ 8,000 บาท เป็นเงิน 136,000 บาท	840,000	-	-	-	-	สำนักปลัด

บัญชีครุภัณฑ์

แผนพัฒนาท้องถิ่น (พ.ศ. 2561 - 2565)

องค์การบริหารส่วนจังหวัดชัยภูมิ

ที่	แผนงาน	หมวด	ประเภท	เป้าหมาย (ผลผลิตของครุภัณฑ์)	งบประมาณ 2561 (บาท)	2562 (บาท)	2563 (บาท)	2564 (บาท)	2565 (บาท)	หน่วยงานรับผิดชอบหลัก
				3. จัดซื้อเก้าอี้แถว 3 ที่นั่ง พนักพิง และที่นั่งเป็นเบาะนวม กว้างไม่น้อยกว่า 220 ซม. ลึก 63 ซม. สูง 80 ซม. จำนวน 4 ชุด ๆ ละ 6,500 บาท เป็นเงิน 26,000 บาท 4. จัดซื้อโทรทัศน์ แอล อี ดี (สมาร์ททีวี) ขนาดไม่น้อยกว่า 40 นิ้วระดับความละเอียดจอภาพ 1,920 x 1,080 พิกเซล จำนวน 6 เครื่อง เครื่องละ 15,000 บาท เป็นเงิน 90,000 บาท (ตามบัญชีราคามาตรฐานครุภัณฑ์) 5. จัดซื้อโทรทัศน์แอล อี ดี (สมาร์ททีวี) ขนาดไม่น้อยกว่า 75 นิ้ว ระดับความละเอียด จอภาพ 1,920 x 1,080 พิกเซล จำนวน 2 เครื่อง เครื่อง ๆ ละ 229,000 บาท เป็นเงิน 458,000 บาท 6. จัดซื้อเครื่องมัลติโรเตอร์ (โดรนสำหรับถ่ายภาพมุมสูง) พร้อมอุปกรณ์ จำนวน 1 ตัว ราคา 70,000 บาท						
45	บริหารงานทั่วไป	ค่าครุภัณฑ์	ครุภัณฑ์โฆษณาและเผยแพร่	- โทรทัศน์ LED TV ขนาด 32 นิ้ว จำนวน 3 เครื่องๆละ 13,000 บาท	26,000	13,000	-	-	-	กองกิจการสภาฯ
46	บริหารงานทั่วไป	ค่าครุภัณฑ์	ครุภัณฑ์สำนักงาน	- จัดซื้อโต๊ะประชุม ขนาด 36 ที่นั่ง จำนวน 1 ชุด ประกอบด้วย	-	305,920	-	-	-	กองกิจการสภาฯ

บัญชีครุภัณฑ์

แผนพัฒนาท้องถิ่น (พ.ศ. 2561 - 2565)

องค์การบริหารส่วนจังหวัดชัยภูมิ

ที่	แผนงาน	หมวด	ประเภท	เป้าหมาย (ผลผลิตของครุภัณฑ์)	งบประมาณ 2561 (บาท)	2562 (บาท)	2563 (บาท)	2564 (บาท)	2565 (บาท)	หน่วยงานรับผิดชอบหลัก
47	บริหารงานทั่วไป	ค่าครุภัณฑ์	ครุภัณฑ์สำนักงาน	- โต๊ะประชุมโล่ง ขนาด 150 × 60 × 75 ซม. จำนวน 18 ตัว - โต๊ะประชุมโล่ง ขนาด 80 × 60 × 75 ซม. จำนวน 2 ตัว - โต๊ะเข้ามุมโค้ง ขนาด 60 × 60 × 75 ซม. จำนวน 4 ตัว เก้าอี้สำหรับประชุม จำนวน 36 ตัวๆละ 3,999 บาท - ชุดรับแขก 5 ที่นั่ง (บุนวม) พร้อมโต๊ะกลาง จำนวน 1 ชุดเป็นเงิน 17,900 บาท - ชุดรับแขก 5 ที่นั่ง พร้อมโต๊ะกลาง จำนวน 1 ชุด เป็นเงิน 23,900 บาท	-	41,800	-	-	-	กองกิจการสภาฯ
48	บริหารงานทั่วไป	ค่าครุภัณฑ์	ครุภัณฑ์งานบ้านงานครัว	- ตู้เย็น 2 ประตู ขนาด 7.4 คิว จำนวน 1 เครื่อง เป็นเงิน 9,400 บาท	-	9,400	-	-	-	กองกิจการสภาฯ
49	บริหารงานทั่วไป	ค่าครุภัณฑ์	ครุภัณฑ์ยานพาหนะและขนส่ง	- รถบรรทุก (ดีเซล) ขนาด 1 ตัน ปริมาตรกระบอกสูบไม่ต่ำกว่า 2,400 ซีซี หรือกำลังขับเครื่องยนต์สูงสุดไม่ต่ำกว่า 110 กิโลวัตต์ ขับเคลื่อน 4 ล้อ แบบดับเบิ้ลแค็บ จำนวน 1 คัน	896,000	-	-	-	-	กองกิจการสภาฯ

บัญชีครุภัณฑ์

แผนพัฒนาท้องถิ่น (พ.ศ. 2561 - 2565)

องค์การบริหารส่วนจังหวัดชัยภูมิ

ที่	แผนงาน	หมวด	ประเภท	เป้าหมาย (ผลผลิตของครุภัณฑ์)	งบประมาณ					หน่วยงานรับผิดชอบหลัก
					2561 (บาท)	2562 (บาท)	2563 (บาท)	2564 (บาท)	2565 (บาท)	
50	เคหะและชุมชน	ค่าครุภัณฑ์	ครุภัณฑ์งานบ้านงานครัว	เครื่องตัดหญ้าแบบข้อแข็ง จำนวน 10 เครื่อง ๆ ละ 9,500 บาท (รายละเอียดตามบัญชีราคามาตรฐานครุภัณฑ์)	95,000	-	-		-	กองช่าง
51	เคหะและชุมชน	ค่าครุภัณฑ์	ครุภัณฑ์การเกษตร	รถฟาร์มแทรคเตอร์ แบ่ง 3 จุด มีกำลังไม่น้อยกว่า 70 แรงม้า จำนวน 2 คัน ๆละ 1,000,000 บาท	1,000,000	-	-	1,000,000	-	กองช่าง
52	เคหะและชุมชน	ค่าครุภัณฑ์	ครุภัณฑ์งานบ้านงานครัว	เครื่องตัดหญ้าแบบเข็น จำนวน 2 เครื่อง เครื่องละ 13,000 บาท (รายละเอียดตามบัญชีราคามาตรฐานครุภัณฑ์)	26,000	-	-	-	-	กองช่าง
53	เคหะและชุมชน	ค่าครุภัณฑ์	ครุภัณฑ์งานบ้านงานครัว	เครื่องตัดกิ่งไม้แบบมือถือ เป็นเครื่องยนต์เบนซิน จำนวน 8 เครื่อง ๆ ละ 10,000 บาท	40,000	-	-	40,000	-	กองช่าง
54	เคหะและชุมชน	ค่าครุภัณฑ์	ครุภัณฑ์งานบ้านงานครัว	เครื่องตัดหญ้าแบบข้อแข็ง เป็นเครื่องยนต์เบนซิน จำนวน 20 เครื่องๆละ 10,000 บาท	100,000	-	-	100,000	-	กองช่าง
55	เคหะและชุมชน	ค่าครุภัณฑ์	ครุภัณฑ์ก่อสร้าง	ถังบรรจุยางแอสฟัลท์ ขนาด 10,000 ลิตร จำนวน 2 ถัง ๆ ละ 1,000,000 บาท	1,000,000	-	-	1,000,000	-	กองช่าง
56	เคหะและชุมชน	ค่าครุภัณฑ์	ครุภัณฑ์พาหนะและขนส่ง	แผงกั้นจราจร ขนาด 1 ม. ไม่มีล้อ จำนวน 44 แผง ๆ ละ 2,500 บาท	50,000	-	-	60,000	-	กองช่าง
57	เคหะและชุมชน	ค่าครุภัณฑ์	ครุภัณฑ์ก่อสร้าง	จัดซื้อรถขุดตีนตะขาบ ขนาดไม่ต่ำกว่า 150 แรงม้า จำนวน 5 คันๆละ 4,500,000 บาท (รายละเอียดตามบัญชีราคามาตรฐานครุภัณฑ์)	4,500,000	4,500,000	4,500,000	4,500,000	4,500,000	กองช่าง
58	เคหะและชุมชน	ค่าครุภัณฑ์	ครุภัณฑ์ก่อสร้าง	จัดซื้อรถขุดตีนตะขาบ (แขนยาว) ขนาดไม่ต่ำกว่า 150 แรงม้า จำนวน 3 คันๆละ 7,500,000 บาท	-	-	7,500,000	7,500,000	7,500,000	กองช่าง
59	เคหะและชุมชน	ค่าครุภัณฑ์	ครุภัณฑ์ก่อสร้าง	จัดซื้อรถเกลี่ยดิน มีกำลังไม่น้อยกว่า 150 แรงม้า จำนวน 5 คันๆละ 7,500,000 บาท (รายละเอียดตามบัญชีราคามาตรฐานครุภัณฑ์)	7,500,000	7,500,000	7,500,000	7,500,000	7,500,000	กองช่าง

แบบ ผ.03

บัญชีครุภัณฑ์

แผนพัฒนาท้องถิ่น (พ.ศ. 2561 - 2565)

องค์การบริหารส่วนจังหวัดชัยภูมิ

ที่	แผนงาน	หมวด	ประเภท	เป้าหมาย (ผลผลิตของครุภัณฑ์)	งบประมาณ					หน่วยงานรับผิดชอบหลัก
					2561 (บาท)	2562 (บาท)	2563 (บาท)	2564 (บาท)	2565 (บาท)	
60	เคหะและชุมชน	ค่าครุภัณฑ์	ครุภัณฑ์พาหนะและขนส่ง	จัดซื้อรถบรรทุก (ดีเซล) ขนาด 6 ตัน 6 ล้อ ขนาดความจุไม่น้อยกว่า 4 ลูกบาศก์หลา น้ำหนักของรถรวมน้ำหนักบรรทุกไม่ต่ำกว่า 12,000 กิโลกรัม พร้อมกระบะและเครื่องปรับอากาศ จำนวน 8 คันๆละ 1,980,000 บาท (รายละเอียดตามบัญชีราคามาตรฐานครุภัณฑ์)	3,960,000	3,960,000	3,960,000	1,980,000	1,980,000	กองช่าง
61	เคหะและชุมชน	ค่าครุภัณฑ์	ครุภัณฑ์ก่อสร้าง	จัดซื้อรถบดล้อเหล็ก ขนาด 10 ตัน มีกำลังไม่น้อยกว่า125 แรงม้า จำนวน 3 คัน ๆ ละ 2,900,000 บาท (รายละเอียดตามบัญชีราคามาตรฐานครุภัณฑ์)	-	-	2,900,000	2,900,000	2,900,000	กองช่าง
62	เคหะและชุมชน	ค่าครุภัณฑ์	ครุภัณฑ์พาหนะและขนส่ง	จัดซื้อรถบรรทุก (ดีเซล) ขนาด 1 ตัน ปริมาตรกระบอกสูบ ไม่ต่ำกว่า 2,400 ซีซี หรือกำลังเครื่องยนต์สูงสุดไม่ต่ำกว่า 110 กิโลวัตต์ ขับเคลื่อน 2 ล้อ แบบมีช่องว่างด้านหลังคนขับ (cab) จำนวน 3 คันๆละ 713,000 บาท (รายละเอียดตามบัญชีราคามาตรฐานครุภัณฑ์)	-	-	715,000	715,000	715,000	กองช่าง
61	เคหะและชุมชน	ค่าครุภัณฑ์	ครุภัณฑ์ก่อสร้าง	เครื่องปั่นน้ำมัน แบบมือถือ เป็นเครื่องยนต์เบนซิน จำนวน 4 เครื่อง ๆ ละ 10,000 บาท	40,000				-	กองช่าง
62	เคหะและชุมชน	ค่าครุภัณฑ์	ครุภัณฑ์สำรวจ	ล้อวัดระยะ จำนวน 8 ล้อ ๆ ละ 5,000 บาท	20,000	-	-	20,000	-	กองช่าง
63	เคหะและชุมชน	ค่าครุภัณฑ์	ครุภัณฑ์ยานพาหนะและขนส่ง	รถบรรทุก(ดีเซล) ขนาด 1 ตัน ขับเคลื่อน 4 ล้อ ปริมาตรกระบอกสูบไม่ต่ำกว่า 2,400 ซีซี	896,000	-	-	-	-	กองช่าง

แบบ ผ.03

บัญชีครุภัณฑ์

แผนพัฒนาท้องถิ่น (พ.ศ. 2561 - 2565)

องค์การบริหารส่วนจังหวัดชัยภูมิ

ที่	แผนงาน	หมวด	ประเภท	เป้าหมาย (ผลผลิตของครุภัณฑ์)	งบประมาณ					หน่วยงานรับผิดชอบหลัก
					2561 (บาท)	2562 (บาท)	2563 (บาท)	2564 (บาท)	2565 (บาท)	
64	เคหะและชุมชน	ค่าครุภัณฑ์	ครุภัณฑ์ยานพาหนะและขนส่ง	หรือกำลังเครื่องยนต์สูงสุด ไม่ต่ำกว่า 110 กิโลวัตต์ แบบดับเบิ้ลแค็บ 1.เป็นกระบะสำเร็จรูป 2.ห้องโดยสารเป็นแบบดับเบิ้ลแค็บ 4 ประตู 3.เป็นราคารวมเครื่องปรับอากาศ 4.ราคารวมภาษีสรรพสามิต จำนวน 1 คัน รถบรรทุกน้ำเอนกประสงค์รถชนิด 10 ล้อ ขับเคลื่อน 2 เพลาเครื่องยนต์ดีเซล มีกำลังสูงสุด ไม่น้อยกว่า 240 แรงม้า มีปริมาณความจุน้ำ ไม่น้อยกว่า 10,000 ลิตร พร้อมติดตั้งปั๊มสูบน้ำ จำนวน 8 คันๆ ละ 5,000,000 บาท	10,000,000	10,000,000	10,000,000	10,000,000	-	กองช่าง
65	เคหะและชุมชน	ค่าครุภัณฑ์	ครุภัณฑ์ยานพาหนะและขนส่ง	รถยนต์บรรทุก ชนิด 6 ล้อ พร้อมติดตั้งเครนสลิง เครื่องยนต์ดีเซลมีกำลังสูงสุดไม่น้อยกว่า 240 แรงม้า ติดตั้งเครนแบบสลิงสามารถยกได้ ไม่น้อยกว่า 8 ตัน จำนวน 4 คันๆละ 5,000,000 บาท	5,000,000	5,000,000	5,000,000	5,000,000	-	กองช่าง
66	เคหะและชุมชน	ค่าครุภัณฑ์	ครุภัณฑ์ยานพาหนะและขนส่ง	เรือท้องแบนแสตนเลสหนาไม่น้อยกว่า 2 มิลลิเมตร มีขนาดกว้างไม่น้อยกว่า 1.70 เมตร ยาวไม่น้อย กว่า 6 เมตร ความลึกไม่น้อยกว่า 0.60 เมตร จำนวน 5 ลำๆละ 254,660 บาท	1,273,300	-	-	-	-	กองช่าง

แบบ ผ.03

บัญชีครุภัณฑ์

แผนพัฒนาท้องถิ่น (พ.ศ. 2561 - 2565)

องค์การบริหารส่วนจังหวัดชัยภูมิ

ที่	แผนงาน	หมวด	ประเภท	เป้าหมาย (ผลผลิตของครุภัณฑ์)	งบประมาณ					หน่วยงานรับผิดชอบหลัก
					2561 (บาท)	2562 (บาท)	2563 (บาท)	2564 (บาท)	2565 (บาท)	
67	เคหะและชุมชน	ค่าครุภัณฑ์	ครุภัณฑ์ยานพาหนะและขนส่ง	- จัดซื้อรถบรรทุก (ดีเซล) ขนาด 6 ตัน 6 ล้อ ปริมาตรกระบอกสูบไม่ต่ำกว่า 6,000 ซีซี หรือกำลังเครื่องยนต์สูงสุดไม่ต่ำกว่า 170 กิโลวัตต์ แบบกระบะเทท้าย จำนวน 5 คันๆละ 1,980,000 บาท (รายละเอียดตามบัญชีราคามาตรฐานครุภัณฑ์)	-	3,960,000	3,960,000	1,980,000	-	กองช่าง
68	เคหะและชุมชน	ค่าครุภัณฑ์	ครุภัณฑ์ยานพาหนะและขนส่ง	- จัดซื้อรถบรรทุก (ดีเซล) ขนาด 6 ตัน 6 ล้อ ปริมาตร กระบอกสูบไม่ต่ำกว่า 6,000 ซีซี หรือกำลังเครื่องยนต์สูงสุดไม่ต่ำกว่า 170 กิโลวัตต์ แบบรถบรรทุกน้ำ จำนวน 5 คันๆละ 2,500,000 บาท (รายละเอียดตามบัญชีราคามาตรฐานครุภัณฑ์)	-	5,000,000	5,000,000	2,500,000	-	กองช่าง
69	เคหะและชุมชน	ค่าครุภัณฑ์	ครุภัณฑ์ก่อสร้าง	- จัดซื้อรถบรรทุกยางแอสฟัลท์ ขนาดความจุ 15,000 ลิตร จำนวน1 คันๆละ 6,600,000 บาท	6,600,000	-	-	-	-	กองช่าง
70	เคหะและชุมชน	ค่าครุภัณฑ์	ครุภัณฑ์โฆษณาเผยแพร่	- กล้องถ่ายภาพนิ่ง ระบบดิจิตอล จำนวน 12 เครื่อง ๆ ละ 10,000 บาท ความละเอียดภาพไม่น้อยกว่า 16 ล้านพิกเซล บันทึก Video Fulll HDหน้าจอ LCD ขนาด	30,000	30,000	30,000	30,000	-	กองช่าง

แบบ ผ.03

บัญชีครุภัณฑ์

แผนพัฒนาท้องถิ่น (พ.ศ. 2561 - 2565)

องค์การบริหารส่วนจังหวัดชัยภูมิ

ที่	แผนงาน	หมวด	ประเภท	เป้าหมาย (ผลผลิตของครุภัณฑ์)	งบประมาณ					หน่วยงานรับผิดชอบหลัก
					2561 (บาท)	2562 (บาท)	2563 (บาท)	2564 (บาท)	2565 (บาท)	
71	เคหะและชุมชน	ค่าครุภัณฑ์	ครุภัณฑ์คอมพิวเตอร์	ไม่น้อยกว่า 3 นิ้ว ใช้หน่วยความจำภายนอก ชนิด SD/SDHC/SDXC Card มี Optical Zoom ไม่น้อยกว่า 3X ดำเนินการ จัดตั้งหน่วยปฏิบัติการสารสนเทศ อบจ. ชัยภูมิ มีเครื่องมืออุปกรณ์ ดังนี้ - เครื่องคอมพิวเตอร์สำหรับงานประมวลผล แบบที่ 2 (จอแสดงภาพขนาดไม่น้อยกว่า 19 นิ้ว) จำนวน 2 ชุด ๆ ละ 30,000 บาท จำนวน 60,000 บาท - เครื่องคอมพิวเตอร์แม่ข่าย แบบที่ 1 จำนวน 1 เครื่อง ๆ ละ 130,000 บาท - ชุดโปรแกรมระบบปฏิบัติการสำหรับเครื่องคอมพิวเตอร์แม่ข่าย (Server) สำหรับรองรับหน่วยประมวลผลกลาง (CPU) ไม่น้อยกว่า 16 แกนหลัก ที่มีลิขสิทธิ์ถูกต้องตามกฎหมาย จำนวน 1 ชุดๆละ 24,000 บาท - ชุดโปรแกรมระบบปฏิบัติการสำหรับเครื่องคอมพิวเตอร์และเครื่องคอมพิวเตอร์ โน้ตบุ๊ก แบบสิทธิการใช้งานประเภทติดตั้งมาจากโรงงาน (OEM) ที่มีลิขสิทธิ์ถูกต้องตามกฎหมาย จำนวน 3 ชุด ๆ ละ 3,800 บาท เป็นเงิน 11,400 บาท	-	411,800	-	-	-	กองช่าง

แบบ ผ.03

บัญชีครุภัณฑ์

แผนพัฒนาท้องถิ่น (พ.ศ. 2561 - 2565)

องค์การบริหารส่วนจังหวัดชัยภูมิ

ที่	แผนงาน	หมวด	ประเภท	เป้าหมาย (ผลผลิตของครุภัณฑ์)	งบประมาณ 2561 (บาท)	2562 (บาท)	2563 (บาท)	2564 (บาท)	2565 (บาท)	หน่วยงานรับผิดชอบหลัก
			ครุภัณฑ์โฆษณาเผยแพร่ ครุภัณฑ์คอมพิวเตอร์	- ชุดโปรแกรมจัดการสำนักงาน ที่มีลิขสิทธิ์ถูกต้องตามกฎหมาย จำนวน 3 ชุด ๆ ละ 11,000 บาท เป็นเงิน 33,000 บาท - เครื่องสำรองไฟฟ้า ขนาด 1 KVA จำนวน 3 ชุด ๆ ละ 5,900 บาท เป็นเงิน 17,700 บาท - เครื่องสำรองไฟฟ้า ขนาด 2 KVA จำนวน 1 ชุด ๆ ละ 13,000 บาท - อุปกรณ์กระจายสัญญาณ (L2 Switch) ขนาด 24 ช่อง แบบที่ 1 จำนวน 1 ชุด ๆ ละ 6,200 บาท (รายละเอียดตามเกณฑ์ราคากลางและคุณลักษณะพื้นฐานครุภัณฑ์คอมพิวเตอร์) - โทรทัศน์ แอล อี ดี (LED TV) แบบ Smart TV ขนาด 55 นิ้ว จำนวน 3 เครื่อง ๆ ละ 26,500 บาท - เครื่องคอมพิวเตอร์สำหรับแสดงผลหลายจอภาพ จำนวน 1 ชุด เป็นเงิน 37,000 บาท ประกอบด้วย - เครื่องคอมพิวเตอร์ที่มีหน่วยประมวลผลเพื่อแสดงภาพ (Graphic Card) จำนวน 2 หน่วย แต่ละหน่วยมีความจำขนาดไม่น้อยกว่า 2 GB - จอภาพ ขนาดไม่น้อยกว่า 19 นิ้ว จำนวน 1 จอ						

แบบ ผ.03

บัญชีครุภัณฑ์

แผนพัฒนาท้องถิ่น (พ.ศ. 2561 - 2565)

องค์การบริหารส่วนจังหวัดชัยภูมิ

ที่	แผนงาน	หมวด	ประเภท	เป้าหมาย (ผลผลิตของครุภัณฑ์)	งบประมาณ					หน่วยงานรับผิดชอบหลัก
					2561 (บาท)	2562 (บาท)	2563 (บาท)	2564 (บาท)	2565 (บาท)	
72	เคหะและชุมชน	ค่าครุภัณฑ์	ครุภัณฑ์ยานพาหนะและขนส่ง	จัดซื้อรถบรรทุก (ดีเซล) จำนวน 1 คัน ขนาด 1 ตัน ปริมาตรกระบอกสูบไม่ต่ำกว่า 2400 ซีซี หรือกำลังเครื่องยนต์สูงสุดไม่ต่ำกว่า 110 กิโลวัตต์ ขับเคลื่อน 4 ล้อ แบบดับเบิ้ลแค็บ (รายละเอียดตามบัญชีราคามาตรฐานครุภัณฑ์)			1,025,000			กองช่าง
73	เคหะและชุมชน	ค่าครุภัณฑ์	ครุภัณฑ์การเกษตร	จัดซื้อรถฟาร์มแทคเตอร์ ชนิดขับเคลื่อน 4 ล้อ มีกำลังไม่น้อยกว่า 40 แรงม้า จำนวน 1 คัน (รายละเอียดตามบัญชีราคามาตรฐานครุภัณฑ์)	-	-	571,000	-	-	กองช่าง
74	เคหะและชุมชน	ค่าครุภัณฑ์	ครุภัณฑ์ยานพาหนะและขนส่ง	จัดซื้อรถบรรทุก (ดีเซล) ขนาด 6 ตัน 6 ล้อ ปริมาตรกระบอกสูบไม่ต่ำกว่า 6,000 ซีซี หรือกำลังเครื่องยนต์สูงสุดไม่ต่ำกว่า 170 กิโลวัตต์ แบบกระบะเหล็ก จำนวน 1 คัน (รายละเอียดตามบัญชีราคามาตรฐานครุภัณฑ์)	-	-	1,920,000	-	-	กองช่าง
75	เคหะและชุมชน	ครุภัณฑ์	ครุภัณฑ์การเกษตร	จัดซื้อเครื่องสับกิ่งไม้ จำนวน 1 เครื่อง - เครื่องยนต์เบนซิน 4 จังหวะ - กำลังเครื่องยนต์ 15 แรงม้า	-	-	49,500	-	-	กองช่าง

แบบ ผ.03

บัญชีครุภัณฑ์

แผนพัฒนาท้องถิ่น (พ.ศ. 2561 - 2565)

องค์การบริหารส่วนจังหวัดชัยภูมิ

ที่	แผนงาน	หมวด	ประเภท	เป้าหมาย (ผลผลิตของครุภัณฑ์)	งบประมาณ					หน่วยงานรับผิดชอบหลัก
					2561 (บาท)	2562 (บาท)	2563 (บาท)	2564 (บาท)	2565 (บาท)	
76	เคหะและชุมชน	ค่าครุภัณฑ์	ครุภัณฑ์กีฬา	จัดซื้อเครื่องออกกำลังกายกลางแจ้ง 10 เครื่อง - อุปกรณ์บริหารแขน - หน้าอก - หัวไหล่ - อุปกรณ์บริหารขา - สะโพก - หัวไหล่ - อุปกรณ์บริหารข้อเข่า - ขา (จักรยานล้อเหล็กนั่งตรง) - อุปกรณ์บริหารข้อเข่า - ขา (จักรยานล้อเหล็กนั่งพิง) - อุปกรณ์บริหารแขน ลดหน้าท้อง และนวดหลัง - อุปกรณ์บริหารแขน - ลดหน้าท้อง - อุปกรณ์ยกน้ำหนัก - อุปกรณ์บริหารข้อสะโพก - อุปกรณ์ชิทอัพบริเวณหน้าท้องและออกกำลังขา - อุปกรณ์ดัดหลัง - นวดฝ่าเท้า	-	-	122,500	-	-	กองช่าง
77	เคหะและชุมชน	ค่าครุภัณฑ์	ครุภัณฑ์อื่น	จัดซื้อเครื่องเล่นสนาม จำนวน 1 ชุด - เครื่องเล่นชุดฮิปโปหรรษาขนาด 530 x 225 x 300 ซม.	-	-	94,600	-	-	กองช่าง
78	เคหะและชุมชน	ค่าครุภัณฑ์	ครุภัณฑ์สำรวจ	จัดซื้อกล้องประมวลผลรวม จำนวน 1 ตัว	-	-	250,000	-	-	กองช่าง
79	เคหะและชุมชน	ค่าครุภัณฑ์	ครุภัณฑ์สำรวจ	จัดซื้อกล้องระดับ ขนาดกำลังขยายไม่น้อยกว่า 30 เท่า จำนวน 1 ชุด (รายละเอียดตามบัญชีมาตรฐานครุภัณฑ์)	-	-	34,000	-	-	กองช่าง

แบบ ผ.03

บัญชีครุภัณฑ์

แผนพัฒนาท้องถิ่น (พ.ศ. 2561 - 2565)

องค์การบริหารส่วนจังหวัดชัยภูมิ

ที่	แผนงาน	หมวด	ประเภท	เป้าหมาย (ผลผลิตของครุภัณฑ์)	งบประมาณ					หน่วยงานรับผิดชอบหลัก
					2561 (บาท)	2562 (บาท)	2563 (บาท)	2564 (บาท)	2565 (บาท)	
80	เคหะและชุมชน	ค่าครุภัณฑ์	ครุภัณฑ์สำรวจ	จัดซื้อล้อวัดระยะ จำนวน 1 อัน	-	-	12,500	-	-	กองช่าง
81	เคหะและชุมชน	ค่าครุภัณฑ์	ครุภัณฑ์สำรวจ	จัดซื้อไม้สต๊าฟแบบชัก ขนาด 4 เมตร จำนวน 2 คันๆละ 3,000 บาท	-	-	6,000	-	-	กองช่าง
82	เคหะและชุมชน	ค่าครุภัณฑ์	ครุภัณฑ์ยานพาหนะและขนส่ง	รถบรรทุก(ดีเซล) ขนาด 1 ตัน ปริมาตรกระบอกสูบไม่ต่ำกว่า 2,400 ซีซี หรือกำลังเครื่องยนต์สูงสุดไม่ต่ำกว่า 110 กิโลวัตต์ ขับเคลื่อน 2 ล้อ แบบดับเบิ้ลแค็บ จำนวน 3 คันๆละ 868,000 บาท (รายละเอียดตามบัญชีราคามาตรฐานครุภัณฑ์)	-	-	868,000	868,000	868,000	กองช่าง
83	เคหะและชุมชน	ค่าครุภัณฑ์	ครุภัณฑ์ยานพาหนะและขนส่ง	จัดซื้อรถบรรทุกน้ำแบบอเนกประสงค์ ขนาดเครื่องยนต์มีกำลังไม่น้อยกว่า 240 แรงม้า บรรจุน้ำปริมาตรไม่น้อยกว่า 8,000 ลิตร จำนวน 2 คันๆละ 3,500,000 บาท	-	-	3,500,000	-	3,500,000	กองช่าง
84	เคหะและชุมชน	ค่าครุภัณฑ์	ครุภัณฑ์ยานพาหนะและขนส่ง	จัดซื้อรถสุขาเคลื่อนที่ ชนิด 10 ล้อ เครื่องยนต์มีกำลังไม่น้อยกว่า 240 แรงม้า ประกอบด้วยห้องสุขาไม่น้อยกว่า 10 ห้อง จำนวน 2 คันๆละ 10,000,000 บาท	-	-	10,000,000	-	10,000,000	กองช่าง
85	เคหะและชุมชน	ค่าครุภัณฑ์	ครุภัณฑ์ก่อสร้าง	จัดซื้อรถสเปรย์ยาง มะตอย ชนิด 6 ล้อ เครื่องยนต์มีกำลังไม่น้อยกว่า 240 แรงม้า บรรจุยางมะตอยปริมาตรไม่น้อยกว่า 6,000 ลิตร จำนวน 1 คัน	-	-	-	-	5,500,000	กองช่าง

บัญชีครุภัณฑ์

แผนพัฒนาท้องถิ่น (พ.ศ. 2561 - 2565)

องค์การบริหารส่วนจังหวัดชัยภูมิ

ที่	แผนงาน	หมวด	ประเภท	เป้าหมาย (ผลผลิตของครุภัณฑ์)	งบประมาณ 2561 (บาท)	2562 (บาท)	2563 (บาท)	2564 (บาท)	2565 (บาท)	หน่วยงานรับผิดชอบหลัก
86	เคหะและชุมชน	ค่าครุภัณฑ์	ครุภัณฑ์ยานพาหนะและขนส่ง	จัดซื้อรถบรรทุก (ดีเซล) ขนาด 1 ตัน ปริมาตรกระบอกสูบไม่น้อยกว่า 2400 ซีซี หรือกำลังเครื่องยนต์สูงสุดไม่ต่ำกว่า 110 กิโลวัตต์ ขับเคลื่อน 4 ล้อ แบบดับเบิ้ลแค็บ จำนวน 6 คันๆละ 1,025,000 บาท (รายละเอียดตามบัญชีราคามาตรฐานครุภัณฑ์)	-	1,025,000	2,050,000	2,050,000	2,050,000	กองช่าง
87	เคหะและชุมชน	ค่าครุภัณฑ์	ครุภัณฑ์ยานพาหนะและขนส่ง	จัดซื้อรถบรรทุก (ดีเซล) ขนาด 1 ตัน ปริมาตรกระบอกสูบไม่น้อยกว่า 2400 ซีซี หรือกำลังเครื่องยนต์ไม่น้อยกว่า 110 วัตต์ ขับเคลื่อน 4 ล้อ แบบมีช่องว่างด้านหลังคนขับ(Cab) จำนวน 5 คันๆละ 829,000 บาท (รายละเอียดตามบัญชีราคามาตรฐานครุภัณฑ์)	-	-	829,000	1,658,000	1,658,000	กองช่าง
88	เคหะและชุมชน	ค่าครุภัณฑ์	ครุภัณฑ์ก่อสร้าง	จัดซื้อรถบรรทุก ติดตั้งระบบผสมสเลอรีซีล (Slurry Seal) ชนิด 10 ล้อ เครื่องยนต์ (ดีเซล) มีกำลังแรงม้าไม่น้อยกว่า 300 แรงม้า จำนวน 1 คัน	-	-	-	28,000,000	-	กองช่าง
89	บริหารงานทั่วไป	ค่าครุภัณฑ์	ครุภัณฑ์งานบ้านงานครัว	- ตู้เย็นขนาด ความจุไม่น้อยกว่า 9 คิวบิกฟุต จำนวน 1 ตู้ ราคา 15,000 บาท (รายละเอียดตามบัญชีราคามาตรฐานครุภัณฑ์)	-	15,000	-	-	-	หน่วยตรวจสอบภายใน
90	บริหารงานทั่วไป	ค่าครุภัณฑ์	ครุภัณฑ์ยานพาหนะและขนส่ง	รถบรรทุก (ดีเซล) ขนาด 1 ตัน ปริมาตรกระบอกสูบไม่ต่ำกว่า2,400 ซีซี หรือกำลังขับเครื่องยนต์สูงสุดไม่ต่ำกว่า1,000 กิโลวัตต์ ขับเคลื่อน 4 ล้อ แบบดับเบิ้ลแค็บ จำนวน 1 คัน	896,000	-	-	-	-	หน่วยตรวจสอบภายใน

แบบ ผ.03

บัญชีครุภัณฑ์

แผนพัฒนาท้องถิ่น (พ.ศ. 2561 - 2565)

องค์การบริหารส่วนจังหวัดชัยภูมิ

ที่	แผนงาน	หมวด	ประเภท	เป้าหมาย (ผลผลิตของครุภัณฑ์)	งบประมาณ					หน่วยงานรับผิดชอบหลัก
					2561 (บาท)	2562 (บาท)	2563 (บาท)	2564 (บาท)	2565 (บาท)	
91	บริหารงานทั่วไป	ค่าครุภัณฑ์	ครุภัณฑ์ยานพาหนะและขนส่ง	รถบรรทุก (ดีเซล) ขนาด 1 ตัน ปริมาตรกระบอกสูบไม่ต่ำกว่า 2,400 ซีซี หรือกำลังขับเครื่องยนต์สูงสุดไม่ต่ำกว่า 110 กิโลวัตต์ ขับเคลื่อน จำนวน 1 คัน	896,000	-	-	-	-	กองส่งเสริมฯ
92	สังคมสงเคราะห์	ค่าครุภัณฑ์	ครุภัณฑ์โฆษณาและเผยแพร่	จัดหากล้องบันทึกภาพนิ่ง (ดิจิตอลคาเมร่า) สำหรับใช้ในงานงานกองส่งเสริมคุณภาพชีวิต จำนวน 1 ตัว มีความละเอียดในการเซ็นเซอร์ไม่น้อยกว่า 20 ล้านพิกเซลมี Wi-Fi ในตัว มีระบบแฟลชในตัว แฟลชหัวกล้องสามารถสั่งงานแฟลชไร้สายได้สามารถถอดเปลี่ยนสื่อบันทึกข้อมูลได้อย่างสะดวก เมื่อข้อมูลเต็มหรือเมื่อต้องการเปลี่ยน สามารถโอนถ่ายข้อมูลจากกล้องไปยังเครื่องคอมพิวเตอร์ได้	36,920	-	-		-	กองส่งเสริมคุณภาพชีวิต
93	สังคมสงเคราะห์	ค่าครุภัณฑ์	ครุภัณฑ์โฆษณาและเผยแพร่	- เครื่องมัลติมีเดีย โปรเจคเตอร์ระดับ XGA ขนาด 3500 ANSi Lumens จำนวน 1 เครื่อง เป็นเงิน 36,000 บาท -จอรับภาพชนิดมอเตอร์ไฟฟ้าขนาด 150" (ทะแยง) จำนวน 1 ชุด เป็นเงิน 20,000 บาท - สายสัญญาณ พร้อมอุปกรณ์ต่อพ่วง จำนวน 1 ชุด เป็นเงิน 5,000 บาท - ปลั๊ก AC power 10 channel จอ led จำนวน 1 ตัวๆละ 2,500 บาท เป็นเงิน 2,500 บาท	63,500	-	-	-	-	กองส่งเสริมคุณภาพชีวิต

บัญชีครุภัณฑ์

แผนพัฒนาท้องถิ่น (พ.ศ. 2561 - 2565)

องค์การบริหารส่วนจังหวัดชัยภูมิ

ที่	แผนงาน	หมวด	ประเภท	เป้าหมาย (ผลผลิตของครุภัณฑ์)	งบประมาณ 2561 (บาท)	2562 (บาท)	2563 (บาท)	2564 (บาท)	2565 (บาท)	หน่วยงานรับผิดชอบหลัก
94	สังคมสงเคราะห์	ค่าครุภัณฑ์	ครุภัณฑ์สำนักงาน	1. โต๊ะพับอเนกประสงค์ หน้าโต๊ะปิดผิวด้วย เมลามีน เคลือบเงาปลายขาปรับระดับได้ ขนาดยาว 180 เซนติเมตร กว้าง 75 เซนติเมตร จำนวน 15 ตัวๆละ 2,200 บาท เป็นเงิน 33,000 บาท	-	33,000	-	-	-	กองส่งเสริมคุณภาพชีวิต
				2. โต๊ะพับอเนกประสงค์ หน้าโต๊ะปิดผิวด้วย เมลามีน เคลือบเงา ปลายขาปรับระดับได้ ขนาดยาว 180 เซนติเมตร กว้าง 60 เซนติเมตร จำนวน 15 ตัวๆละ 2,000 บาท เป็นเงิน 30,000 บาท	-	30,000	-	-	-	
				3. เก้าอี้พลาสติก (แบบมีพนักพิงและยางกันลื่น จำนวน 100 ตัวqละ 280 บาท เป็นเงิน 28,000 บาท	-	28,000	-	-	-	
95	สังคมสงเคราะห์	ค่าครุภัณฑ์	ครุภัณฑ์สำนักงาน	แร็คใส่เครื่องเสียง จำนวน 1 ตัว	6,000	-	-	-	-	กองส่งเสริมคุณภาพชีวิต
96	สังคมสงเคราะห์	ค่าครุภัณฑ์	ครุภัณฑ์สำนักงาน	ชุดโซฟา 5 ที่นั่ง พร้อมโต๊ะกลาง จำนวน 1 ชุด	19,900	-	-	-	-	กองส่งเสริมคุณภาพชีวิต
97	สังคมสงเคราะห์	ค่าครุภัณฑ์	ครุภัณฑ์ไฟฟ้าและวิทยุ	ติดตั้งระบบเครื่องเสียง รายละเอียด ดังนี้	103,000	-	-	-	-	กองส่งเสริมคุณภาพชีวิต
				1. Mixer 8 channel จำนวน 1 เครื่อง เป็นเงิน 8,500 บาท						
				2. power amp 4 channel 3200 w จำนวน 1 เครื่อง เป็นเงิน 19,500 บาท						
				3. EQ (ปรับสมดุลเสียง) จำนวน 1 เครื่อง เป็นเงิน 7,500 บาท						
				4. Cossover จำนวน 1 เครื่อง เป็นเงิน 6,500 บาท						
				5. ลำโพง (เสียงกลาง) 12 นิ้ว จำนวน 4 ชุด ชุดๆละ 8,500 บาท เป็นเงิน 34,000 บาท						
				6. ตู้ลำโพง sup 18 นิ้ว จำนวน 2 ชุดละ ชุดละ 9,000 บาท เป็นเงิน 18,000 บาท						
				7. ไมล์ลอย จำนวน 2 อันๆละ 4,500 บาท เป็นเงิน 9,000 บาท						

แบบ ผ.03

บัญชีครุภัณฑ์

แผนพัฒนาท้องถิ่น (พ.ศ. 2561 - 2565)

องค์การบริหารส่วนจังหวัดชัยภูมิ

ที่	แผนงาน	หมวด	ประเภท	เป้าหมาย (ผลผลิตของครุภัณฑ์)	งบประมาณ 2561 (บาท)	2562 (บาท)	2563 (บาท)	2564 (บาท)	2565 (บาท)	หน่วยงานรับผิดชอบหลัก
98	การศึกษา	ครุภัณฑ์	ครุภัณฑ์ยานพาหนะและขนส่ง	จัดซื้อรถโรงเรียน (รถบรรทุก 6 ล้อ พร้อมโครงหลังคาโดยสาร) เป็นรถยนต์ส่วนกลางของสถานศึกษาในสังกัดองค์การบริหารส่วนจังหวัดชัยภูมิ จำนวน 26 คัน คันละ 1,425,000 บาท มีรายละเอียด ดังนี้ รายละเอียดรถบรรทุก 6 ล้อ 1. เครื่องยนต์ดีเซล ขนาด 150 แรงม้า 6 ล้อ ปริมาตรกระบอก สูบไม่ต่ำกว่า 4,000 ซีซี 2. น้ำหนักของรถรวมน้ำหนักบรรทุก ไม่ต่ำกว่า 8,000 กิโลกรัม 3. พร้อมกระบะและเครื่อง ปรับอากาศภายในหัวเก๋ง รายละเอียดโครงหลังคาแบบโดยสาร 1. ต่อโครงหลังคาแบบโดยสารพร้อมอุปกรณ์กระบะ 5 เมตร หุ้มด้วยสแตนเลส ฝ้ากันร้อน 2. อุปกรณ์ภายในมีหิ้งวาง 2 ชั้น 3. มีไฟนีออน 2 ดวง มีพัดลม 3 ตัว มีสวิทกดกริ่ง 3 ตัว 4. กระจกแบบแยกบานยกได้ 14 ช่อง บานตาย 3 ช่อง บานเอนได้ 2 ช่อง	9,975,000	9,975,000	8,550,000	8,550,000	-	กองการศึกษาฯ

แบบ ผ.03

บัญชีครุภัณฑ์

แผนพัฒนาท้องถิ่น (พ.ศ. 2561 - 2565)

องค์การบริหารส่วนจังหวัดชัยภูมิ

ที่	แผนงาน	หมวด	ประเภท	เป้าหมาย (ผลผลิตของครุภัณฑ์)	งบประมาณ					หน่วยงานรับผิดชอบหลัก
					2561 (บาท)	2562 (บาท)	2563 (บาท)	2564 (บาท)	2565 (บาท)	
				5. ชุดประตูมี 4 บาน แบบพับเลื่อนได้ 6. เบาะนั่งโดยสารมี 4 ชุด เบาะเสริม 2 ตัว 7. ตะแกรงวางของบนหลังคา 8. ชุดบันไดเหยียบขึ้นลง 2 ชุด						
99	บริหารงานทั่วไป	ค่าครุภัณฑ์	ครุภัณฑ์โฆษณาและเผยแพร่	ระบบกล้องโทรทัศน์วงจรปิด CCTV ชนิด IP NETWORK CAMERA โรงเรียนเกษตรสมบูรณ์วิทยาคม	499,950	-	-	-	-	กองการศึกษาฯ
100	บริหารงานทั่วไป	ค่าครุภัณฑ์	ครุภัณฑ์โฆษณาและเผยแพร่	จัดซื้อพร้อมติดตั้ง ระบบกล้องโทรทัศน์วงจรปิด CCTV ชนิด IP NETWORK CAMERA โรงเรียนบ้านเป้าวิทยา	499,900	-	-	-	-	กองการศึกษาฯ
101	บริหารงานทั่วไป	ค่าครุภัณฑ์	ครุภัณฑ์โฆษณาและเผยแพร่	จัดซื้อพร้อมติดตั้ง ระบบกล้องโทรทัศน์วงจรปิด CCTV ชนิด IP NETWORK CAMERA โรงเรียนเพชรวิทยาคาร	500,000	-	-	-	-	กองการศึกษาฯ
102	บริหารงานทั่วไป	ค่าครุภัณฑ์	ครุภัณฑ์โฆษณาและเผยแพร่	จัดซื้อพร้อมติดตั้ง ระบบกล้องโทรทัศน์วงจรปิด CCTV ชนิด IP NETWORK CAMERA โรงเรียนสระพังวิทยาคม	499,650	-	-	-	-	กองการศึกษาฯ
103	บริหารงานทั่วไป	ค่าครุภัณฑ์	ครุภัณฑ์โฆษณาและเผยแพร่	จัดซื้อพร้อมติดตั้ง ระบบกล้องโทรทัศน์วงจรปิด CCTV ชนิด IP NETWORK CAMERA	499,650	-	-	-	-	กองการศึกษาฯ

แบบ ผ.03

บัญชีครุภัณฑ์

แผนพัฒนาท้องถิ่น (พ.ศ. 2561 - 2565)

องค์การบริหารส่วนจังหวัดชัยภูมิ

ที่	แผนงาน	หมวด	ประเภท	เป้าหมาย (ผลผลิตของครุภัณฑ์)	งบประมาณ					หน่วยงานรับผิดชอบหลัก
					2561 (บาท)	2562 (บาท)	2563 (บาท)	2564 (บาท)	2565 (บาท)	
				โรงเรียนตรีประชาพัฒนศึกษา						
104	บริหารงานทั่วไป	ค่าครุภัณฑ์	ครุภัณฑ์โฆษณาและเผยแพร่	จัดซื้อพร้อมติดตั้ง ระบบกล้องโทรทัศน์วงจรปิด CCTV ชนิด IP NETWORK CAMERA	499,850	-	-	-	-	กองการศึกษาฯ
				โรงเรียนห้วยต้อนพิทยาคม						
105	บริหารงานทั่วไป	ค่าครุภัณฑ์	ครุภัณฑ์โฆษณาและเผยแพร่	จัดซื้อพร้อมติดตั้ง ระบบกล้องโทรทัศน์วงจรปิด CCTV ชนิด IP NETWORK CAMERA	499,200	-	-	-	-	กองการศึกษาฯ
				โรงเรียนสตรีชัยภูมิ 2						
106	บริหารงานทั่วไป	ค่าครุภัณฑ์	ครุภัณฑ์โฆษณาและเผยแพร่	จัดซื้อพร้อมติดตั้ง ระบบกล้องโทรทัศน์วงจรปิด CCTV ชนิด IP NETWORK CAMERA	499,300	-	-	-	-	กองการศึกษาฯ
				โรงเรียนโนนคร้อวิทยา						
107	บริหารงานทั่วไป	ค่าครุภัณฑ์	ครุภัณฑ์โฆษณาและเผยแพร่	จัดซื้อพร้อมติดตั้ง ระบบกล้องโทรทัศน์วงจรปิด CCTV ชนิด IP NETWORK CAMERA	500,000	-	-	-	-	กองการศึกษาฯ
				โรงเรียนบำเหน็จณรงค์วิทยาคม						
108	บริหารงานทั่วไป	ค่าครุภัณฑ์	ครุภัณฑ์โฆษณาและเผยแพร่	จัดซื้อพร้อมติดตั้ง ระบบกล้องโทรทัศน์วงจรปิด CCTV ชนิด IP NETWORK CAMERA	-	499,800	-	-	-	กองการศึกษาฯ
				โรงเรียนโคกสะอาดวิทยา						
109	บริหารงานทั่วไป	ค่าครุภัณฑ์	ครุภัณฑ์โฆษณาและเผยแพร่	จัดซื้อพร้อมติดตั้ง ระบบกล้องโทรทัศน์วงจรปิด CCTV ชนิด IP NETWORK CAMERA	-	499,900	-	-	-	กองการศึกษาฯ
				โรงเรียนกวางโจนศึกษา						

บัญชีครุภัณฑ์

แผนพัฒนาท้องถิ่น (พ.ศ. 2561 - 2565)

องค์การบริหารส่วนจังหวัดชัยภูมิ

ที่	แผนงาน	หมวด	ประเภท	เป้าหมาย (ผลผลิตของครุภัณฑ์)	งบประมาณ					หน่วยงานรับผิดชอบหลัก
					2561 (บาท)	2562 (บาท)	2563 (บาท)	2564 (บาท)	2565 (บาท)	
110	บริหารงานทั่วไป	ค่าครุภัณฑ์	ครุภัณฑ์โฆษณาและเผยแพร่	จัดซื้อพร้อมติดตั้ง ระบบกล้องโทรทัศน์วงจรปิด CCTV ชนิด IP NETWORK CAMERA โรงเรียนบ้านเดื่อวิทยาคม	-	499,950	-	-	-	กองการศึกษาฯ
111	บริหารงานทั่วไป	ค่าครุภัณฑ์	ครุภัณฑ์โฆษณาและเผยแพร่	จัดซื้อพร้อมติดตั้ง ระบบกล้องโทรทัศน์วงจรปิด CCTV ชนิด IP NETWORK CAMERA โรงเรียนโนนกอกวิทยา	-	499,900	-	-	-	กองการศึกษาฯ
112	บริหารงานทั่วไป	ค่าครุภัณฑ์	ครุภัณฑ์โฆษณาและเผยแพร่	จัดซื้อพร้อมติดตั้ง ระบบกล้องโทรทัศน์วงจรปิด CCTV ชนิด IP NETWORK CAMERA โรงเรียนบ้านหันวิทยา	-	500,000	-	-	-	กองการศึกษาฯ
113	บริหารงานทั่วไป	ค่าครุภัณฑ์	ครุภัณฑ์โฆษณาและเผยแพร่	จัดซื้อพร้อมติดตั้ง ระบบกล้องโทรทัศน์วงจรปิด CCTV ชนิด IP NETWORK CAMERA โรงเรียนโป่งนกประชาสามัคคี	-	499,650	-	-	-	กองการศึกษาฯ
114	บริหารงานทั่วไป	ค่าครุภัณฑ์	ครุภัณฑ์โฆษณาและเผยแพร่	จัดซื้อพร้อมติดตั้ง ระบบกล้องโทรทัศน์วงจรปิด CCTV ชนิด IP NETWORK CAMERA โรงเรียนเนินสง่าวิทยา	-	499,850	-	-	-	กองการศึกษาฯ
115	บริหารงานทั่วไป	ค่าครุภัณฑ์	ครุภัณฑ์โฆษณาและเผยแพร่	จัดซื้อพร้อมติดตั้ง ระบบกล้องโทรทัศน์วงจรปิด CCTV ชนิด IP NETWORK CAMERA โรงเรียนกุดน้ำใสพิทยาคม	-	499,600	-	-	-	กองการศึกษาฯ
116	บริหารงานทั่วไป	ค่าครุภัณฑ์	ครุภัณฑ์โฆษณาและเผยแพร่	จัดซื้อพร้อมติดตั้ง ระบบกล้องโทรทัศน์วงจรปิด CCTV ชนิด IP NETWORK CAMERA โรงเรียนมัธยมบ้านแก้งวิทยา	-	-	499,850	-	-	กองการศึกษาฯ

แบบ ผ.03

บัญชีครุภัณฑ์

แผนพัฒนาท้องถิ่น (พ.ศ. 2561 - 2565)

องค์การบริหารส่วนจังหวัดชัยภูมิ

ที่	แผนงาน	หมวด	ประเภท	เป้าหมาย (ผลผลิตของครุภัณฑ์)	งบประมาณ					หน่วยงานรับผิดชอบหลัก
					2561 (บาท)	2562 (บาท)	2563 (บาท)	2564 (บาท)	2565 (บาท)	
117	บริหารงานทั่วไป	ค่าครุภัณฑ์	ครุภัณฑ์โฆษณาและเผยแพร่	จัดซื้อพร้อมติดตั้ง ระบบกล้องโทรทัศน์วงจรปิด CCTV ชนิด IP NETWORK CAMERA โรงเรียนห้วยยางวิทยาคม	-	-	499,950	-	-	กองการศึกษาฯ
118	บริหารงานทั่วไป	ค่าครุภัณฑ์	ครุภัณฑ์โฆษณาและเผยแพร่	จัดซื้อพร้อมติดตั้ง ระบบกล้องโทรทัศน์วงจรปิด CCTV ชนิด IP NETWORK CAMERA โรงเรียนหนองสังข์วิทยายน	-	-	500,000	-	-	กองการศึกษาฯ
119	บริหารงานทั่วไป	ค่าครุภัณฑ์	ครุภัณฑ์โฆษณาและเผยแพร่	จัดซื้อพร้อมติดตั้ง ระบบกล้องโทรทัศน์วงจรปิด CCTV ชนิด IP NETWORK CAMERA โรงเรียนมัธยมหนองศาลา	-	-	499,600	-	-	กองการศึกษาฯ
120	บริหารงานทั่วไป	ค่าครุภัณฑ์	ครุภัณฑ์โฆษณาและเผยแพร่	จัดซื้อพร้อมติดตั้ง ระบบกล้องโทรทัศน์วงจรปิด CCTV ชนิด IP NETWORK CAMERA โรงเรียนภูแลนคาวิทยายน	-	-	499,450	-	-	กองการศึกษาฯ
121	บริหารงานทั่วไป	ค่าครุภัณฑ์	ครุภัณฑ์โฆษณาและเผยแพร่	จัดซื้อพร้อมติดตั้ง ระบบกล้องโทรทัศน์วงจรปิด CCTV ชนิด IP NETWORK CAMERA โรงเรียนหนองไผ่วิทยานุสรณ์	-	-	499,250	-	-	กองการศึกษาฯ
122	บริหารงานทั่วไป	ค่าครุภัณฑ์	ครุภัณฑ์โฆษณาและเผยแพร่	จัดซื้อพร้อมติดตั้ง ระบบกล้องโทรทัศน์วงจรปิด CCTV ชนิด IP NETWORK CAMERA โรงเรียนมัธยมชัยมงคลรังงาม	-	-	499,700	-	-	กองการศึกษาฯ
123	บริหารงานทั่วไป	ค่าครุภัณฑ์	ครุภัณฑ์โฆษณาและเผยแพร่	จัดซื้อพร้อมติดตั้ง ระบบกล้องโทรทัศน์วงจรปิด CCTV ชนิด IP NETWORK CAMERA โรงเรียนลุ่มลำชีนิรมิตวิทยา	-	-	499,450	-	-	กองการศึกษาฯ

แบบ ผ.03

บัญชีครุภัณฑ์

แผนพัฒนาท้องถิ่น (พ.ศ. 2561 - 2565)

องค์การบริหารส่วนจังหวัดชัยภูมิ

ที่	แผนงาน	หมวด	ประเภท	เป้าหมาย (ผลผลิตของครุภัณฑ์)	งบประมาณ					หน่วยงานรับผิดชอบหลัก
					2561 (บาท)	2562 (บาท)	2563 (บาท)	2564 (บาท)	2565 (บาท)	
124	การศึกษา	ค่าครุภัณฑ์	ครุภัณฑ์การศึกษา	จัดซื้อสื่อการเรียนการสอนด้วยระบบเทคโนโลยีสารสนเทศ มัลติมีเดีย จำนวน 26 โรงเรียน ๆ ละ 1 ห้องเรียน ประกอบด้วย 1. ชุดทีวี LED TV ขนาด 65 นิ้ว (Interactive Touch Sceen) พร้อมอุปกรณ์ควบคุมด้วยระบบคอมพิวเตอร์ จำนวน 1 ชุด 2. เครื่องคอมพิวเตอร์โน๊ตบุ๊ก สำหรับงานประมวลผล จำนวน 2 เครื่อง 3. ชุดโปรแกรมระบบปฏิบัติการสำหรับเครื่องคอมพิวเตอร์และเครื่องคอมพิวเตอร์โน๊ตบุ๊กแบบสิทธิการใช้งานประเภทติดตั้งมาจากโรงงาน (OEM) ที่มีลิขสิทธิ์ถูกต้องตามกฎหมาย จำนวน 2 ชุด 4. เครื่องพิมพ์ Multifunction แบบฉีดหมึก (Inkjet) จำนวน 1 เครื่อง 5. เครื่องฉายภาพ 3 มิติ จำนวน 1 เครื่อง 6. กระดานควบคุมระยะไกลด้วยระบบอิเล็กทรอนิกส์แบบ Mini Board จำนวน 1 เครื่อง 7. สื่อการเรียนการสอนมัลติมีเดีย ด้วยระบบอิเล็กทรอนิกส์ English conversations ชุดที่ 1 จำนวน 1 ชุด	12,955,800	-	-	-	-	กองการศึกษาฯ

บัญชีครุภัณฑ์

แผนพัฒนาท้องถิ่น (พ.ศ. 2561 - 2565)

องค์การบริหารส่วนจังหวัดชัยภูมิ

ที่	แผนงาน	หมวด	ประเภท	เป้าหมาย (ผลผลิตของครุภัณฑ์)	งบประมาณ 2561 (บาท)	2562 (บาท)	2563 (บาท)	2564 (บาท)	2565 (บาท)	หน่วยงานรับผิดชอบหลัก
				8. สื่อการเรียนการสอนมัลติมีเดีย ด้วยระบบอิเล็กทรอนิกส์ English conversations ชุดที่ 2 จำนวน 1 ชุด 9. สื่อการเรียนการสอนมัลติมีเดีย ด้วยระบบอิเล็กทรอนิกส์ English conversations ชุดที่ 3 จำนวน 1 ชุด 10. สื่อการเรียนการสอนมัลติมีเดีย ด้วยระบบอิเล็กทรอนิกส์ ASEAN School พร้อมชุดข้อสอบ (มีครูสอนสมจริง) ระดับมัธยมศึกษาปีที่ 1-3 จำนวน 1 ชุด 11. สื่อการเรียนการสอนมัลติมีเดีย ด้วยระบบอิเล็กทรอนิกส์ ASEAN School พร้อมชุดข้อสอบ (มีครูสอนสมจริง) ระดับมัธยมศึกษาปีที่ 4-6 จำนวน 1 ชุด						
125	การศึกษา	ค่าครุภัณฑ์	ครุภัณฑ์ยานพาหนะและขนส่ง	รถบรรทุก (ดีเซล) ขนาด 3 ตัน 6 ล้อ ปริมาตรกระบอกสูบไม่ต่ำกว่า 3,000 ซีซี หรือกำลังเครื่องยนต์ สูงสุด ไม่ต่ำกว่า 80 กิโลวัตต์ น้ำหนักของรถรวมน้ำหนักบรรทุกไม่ต่ำกว่า 5,000 กิโลกรัม พร้อมกะบะและเครื่องปรับอากาศ จำนวน 1 คัน (โรงเรียนหนองไผ่วิทยานุสรณ์)	1,075,000	-	-	-	-	กองการศึกษาฯ
126	การศึกษา	ค่าครุภัณฑ์	ครุภัณฑ์ยานพาหนะและขนส่ง	รถบรรทุก (ดีเซล) ขนาด 3 ตัน 6 ล้อ ปริมาตรกระบอกสูบไม่ต่ำกว่า 3,000 ซีซี หรือกำลังเครื่องยนต์ ไม่ต่ำกว่า 80 กิโลวัตต์ น้ำหนัก ของรถรวมน้ำหนักบรรทุกไม่ต่ำกว่า 5,000 กิโลกรัม พร้อมกะบะและเครื่องปรับอากาศ จำนวน 1 คัน (โรงเรียนลุ่มลำชีนิรมิตวิทยา)	1,075,000	-	-	-	-	กองการศึกษาฯ

แบบ ผ.03

บัญชีครุภัณฑ์

แผนพัฒนาท้องถิ่น (พ.ศ. 2561 - 2565)

องค์การบริหารส่วนจังหวัดชัยภูมิ

ที่	แผนงาน	หมวด	ประเภท	เป้าหมาย (ผลผลิตของครุภัณฑ์)	งบประมาณ					หน่วยงานรับผิดชอบหลัก
					2561 (บาท)	2562 (บาท)	2563 (บาท)	2564 (บาท)	2565 (บาท)	
127	การศึกษา	ค่าครุภัณฑ์	ครุภัณฑ์ยานพาหนะและขนส่ง	รถบรรทุก (ดีเซล) ขนาด 3 ตัน 6 ล้อ ปริมาตรกระบอกสูบไม่ต่ำกว่า 3,000 ซีซี หรือกำลังเครื่องยนต์ ไม่ต่ำกว่า 80 กิโลวัตต์ น้ำหนัก ของรถรวมน้ำหนักบรรทุกไม่ต่ำกว่า 5,000 กิโลกรัม พร้อมกะบะ และเครื่องปรับอากาศ จำนวน 1 คัน (โรงเรียนโนนคร้อวิทยา)	1,075,000	-	-	-	-	กองการศึกษาฯ
128	การศึกษา	ค่าครุภัณฑ์	ครุภัณฑ์ยานพาหนะและขนส่ง	รถบรรทุก (ดีเซล) ขนาด 3 ตัน 6 ล้อ ปริมาตรกระบอกสูบไม่ต่ำกว่า 3,000 ซีซี หรือกำลังเครื่องยนต์สูงสุด ไม่ต่ำกว่า 80 กิโลวัตต์ น้ำหนักของรถรวมน้ำหนักบรรทุกไม่ต่ำกว่า 5,000 กิโลกรัม พร้อมกะบะและเครื่องปรับอากาศ จำนวน 1 คัน (โรงเรียนภูแลนคาวิทยายน)	-	1,075,000	-	-	-	กองการศึกษาฯ
129	การศึกษา	ค่าครุภัณฑ์	ครุภัณฑ์ยานพาหนะและขนส่ง	รถบรรทุก (ดีเซล) ขนาด 3 ตัน 6 ล้อ ปริมาตรกระบอกสูบไม่ต่ำกว่า 3,000 ซีซี หรือกำลังเครื่องยนต์ สูงสุด ไม่ต่ำกว่า 80 กิโลวัตต์ น้ำหนักของรถรวมน้ำหนักบรรทุกไม่ต่ำกว่า 5,000 กิโลกรัม พร้อมกะบะและเครื่องปรับอากาศ จำนวน 1 คัน (โรงเรียนสตรีประชาพัฒนศึกษา)	-	1,075,000	-	-	-	กองการศึกษาฯ
130	การศึกษา	ค่าครุภัณฑ์	ครุภัณฑ์ยานพาหนะและขนส่ง	รถบรรทุก (ดีเซล) ขนาด 1 ตัน และหลังคา รถบรรทุก ขนาด 1 ตัน ประกอบด้วย	-	-	722,000	-	-	กองการศึกษาฯ

แบบ ผ.03

บัญชีครุภัณฑ์

แผนพัฒนาท้องถิ่น (พ.ศ. 2561 - 2565)

องค์การบริหารส่วนจังหวัดชัยภูมิ

ที่	แผนงาน	หมวด	ประเภท	เป้าหมาย (ผลผลิตของครุภัณฑ์)	งบประมาณ 2561 (บาท)	2562 (บาท)	2563 (บาท)	2564 (บาท)	2565 (บาท)	หน่วยงานรับผิดชอบหลัก
131	การศึกษา	ค่าครุภัณฑ์	ครุภัณฑ์ยานพาหนะและขนส่ง	1. รถบรรทุก (ดีเซล) ขนาด 1 ตัน ปริมาตรกระบอกสูบไม่ต่ำกว่า 2,400 ซีซี หรือกำลังเครื่องยนต์ สูงสุดไม่ต่ำกว่า 110 กิโลวัตต์ ขับเคลื่อน 2 ล้อ แบบมีช่องว่างด้านหลังคนขับ (cab) จำนวน 1 คัน ๆ ละ 688,000 บาท 2. หลังคารถบรรทุกขนาด 1 ตัน หลังคาไฟเบอร์กลาสหรือเหล็ก จำนวน 1 หลัง ๆ ละ 34,000 บาท (โรงเรียนสตรีชัยภูมิ 2) รถบรรทุก (ดีเซล) ขนาด 1 ตัน และหลังคารถบรรทุก ขนาด 1 ตัน ประกอบด้วย 1. รถบรรทุก (ดีเซล) ขนาด 1 ตัน ปริมาตรกระบอกสูบไม่ต่ำกว่า 2,400 ซีซี หรือกำลังเครื่องยนต์ สูงสุดไม่ต่ำกว่า 110 กิโลวัตต์ ขับเคลื่อน 2 ล้อ แบบมีช่องว่าง ด้านหลังคนขับ (cab) จำนวน 1 คัน ๆ ละ 688,000 บาท 2. หลังคารถบรรทุกขนาด 1 ตัน หลังคาไฟเบอร์กลาสหรือเหล็ก จำนวน 1 หลัง ๆ ละ 34,000 บาท (โรงเรียนหนองสังข์วิทยายน)	-	-	722,000	-	-	กองการศึกษาฯ

แบบ ผ.03

บัญชีครุภัณฑ์

แผนพัฒนาท้องถิ่น (พ.ศ. 2561 - 2565)

องค์การบริหารส่วนจังหวัดชัยภูมิ

ที่	แผนงาน	หมวด	ประเภท	เป้าหมาย (ผลผลิตของครุภัณฑ์)	งบประมาณ					หน่วยงานรับผิดชอบหลัก
					2561 (บาท)	2562 (บาท)	2563 (บาท)	2564 (บาท)	2565 (บาท)	
132	การศึกษา	ค่าครุภัณฑ์	ครุภัณฑ์ยานพาหนะและขนส่ง	รถบรรทุก (ดีเซล) ขนาด 3 ตัน 6 ล้อ ปริมาตรกระบอกสูบไม่ต่ำกว่า 3,000 ซีซี หรือกำลังเครื่องยนต์ สูงสุด ไม่ต่ำกว่า 80 กิโลวัตต์ น้ำหนักของรถรวมน้ำหนักบรรทุก ไม่ต่ำกว่า 5,000 กิโลกรัม พร้อมกะบะ และเครื่องปรับอากาศ จำนวน 1 คัน (โรงเรียนมัธยมหนองศาลา)	-	-	-	1,075,000	-	กองการศึกษาฯ
133	การศึกษา	ค่าครุภัณฑ์	ครุภัณฑ์ยานพาหนะและขนส่ง	รถบรรทุก (ดีเซล) ขนาด 3 ตัน 6 ล้อ ปริมาตรกระบอกสูบไม่ต่ำกว่า 3,000 ซีซี หรือกำลังเครื่องยนต์ สูงสุด ไม่ต่ำกว่า 80 กิโลวัตต์ น้ำหนักของรถรวมน้ำหนักบรรทุก ไม่ต่ำกว่า 5,000 กิโลกรัม พร้อมกะบะ และเครื่องปรับอากาศ จำนวน 1 คัน (โรงเรียนห้วยยางวิทยาคม)	-	-	-	1,075,000	-	กองการศึกษาฯ
134	การศึกษา	ค่าครุภัณฑ์	ครุภัณฑ์ดนตรีและนาฏศิลป์	เครื่องดนตรีวงโยธวาทิต(โรงเรียนกวางโจนศึกษา) จำนวน 11 รายการ ดังนี้ 1.เมโลโฟนมาร์ชชิ่ง จำนวน 2 ตัวๆ ละ 30,000 บาท เป็นเงิน 60,000 บาท 2.อัลโตแซกโซโฟน จำนวน 2 ตัวๆ ละ 45,000 บาท เป็นเงิน 90,000 บาท 3. เทนเนอร์แซกโซโฟน จำนวน 2 ตัวๆละ 55,000 บาท เป็นเงิน 110,000 บาท	500,000	-	-		-	กองการศึกษาฯ

บัญชีครุภัณฑ์

แผนพัฒนาท้องถิ่น (พ.ศ. 2561 - 2565)

องค์การบริหารส่วนจังหวัดชัยภูมิ

ที่	แผนงาน	หมวด	ประเภท	เป้าหมาย (ผลผลิตของครุภัณฑ์)	งบประมาณ 2561 (บาท)	2562 (บาท)	2563 (บาท)	2564 (บาท)	2565 (บาท)	หน่วยงานรับผิดชอบหลัก
135	การศึกษา	ค่าครุภัณฑ์	ครุภัณฑ์ดนตรีและนาฏศิลป์	4. บีแฟรต ทรัมเป็ต จำนวน 2 ตัว ๆ ละ 22,000 บาท เป็นเงิน 44,000 บาท 5. เทนเนอร์สไลด์ทรอมโบน จำนวน 1 ตัวๆละ 28,000 บาท 6. กลองเล็กเดินแถว จำนวน 1 ใบ ๆ ละ 37,000 บาท 7. กลองใหญ่เดินแถว ขนาดไม่น้อยกว่า 16 นิ้ว จำนวน 1 ใบ ๆ ละ 31,000 บาท 8. กลองใหญ่เดินแถว ขนาดไม่น้อยกว่า 18 นิ้ว จำนวน 1 ใบ ๆ ละ 33,000 บาท 9. กลองใหญ่เดินแถว ขนาดไม่น้อยกว่า 20 นิ้ว จำนวน 1 ใบ ๆ ละ 36,000 บาท 10. ฉาบเดินแถว ขนาด 16 นิ้ว จำนวน 3 คู่ คู่ละ 8,000 บาท เป็นเงิน 24,000 บาท 11. ไม้ศฑา จำนวน 1 อัน ๆ ละ 7,000 บาท เครื่องดนตรีวงโยธวาทิต (โรงเรียนโนนกอก-วิทยา) จำนวน 11 รายการ ดังนี้ 1.เมโลโฟนมาร์ชชิ่ง จำนวน 2 ตัวๆ ละ 30,000 บาท เป็นเงิน 60,000 บาท 2.อัลโตแซกโซโฟน จำนวน 2 ตัวๆ ละ 45,000 บาท เป็นเงิน 90,000 บาท 3. เทนเนอร์แซกโซโฟน จำนวน 2 ตัวๆละ 55,000 บาท เป็นเงิน 110,000 บาท	500,000	-	-		-	กองการศึกษาฯ

แบบ ผ.03

บัญชีครุภัณฑ์

แผนพัฒนาท้องถิ่น (พ.ศ. 2561 - 2565)

องค์การบริหารส่วนจังหวัดชัยภูมิ

ที่	แผนงาน	หมวด	ประเภท	เป้าหมาย (ผลผลิตของครุภัณฑ์)	งบประมาณ					หน่วยงานรับผิดชอบหลัก
					2561 (บาท)	2562 (บาท)	2563 (บาท)	2564 (บาท)	2565 (บาท)	
136	การศึกษา	ค่าครุภัณฑ์	ครุภัณฑ์ดนตรีและนาฏศิลป์	4. บีแฟรต ทรัมเป็ต จำนวน 2 ตัว ๆ ละ 22,000 บาท เป็นเงิน 44,000 บาท 5. เทนเนอร์สไลด์ทรอมโบน จำนวน 1 ตัวๆละ 28,000 บาท 6. กลองเล็กเดินแถว จำนวน 1 ใบ ๆ ละ 37,000 บาท 7. กลองใหญ่เดินแถว ขนาดไม่น้อยกว่า 16 นิ้ว จำนวน 1 ใบ ๆ ละ 31,000 บาท 8. กลองใหญ่เดินแถว ขนาดไม่น้อยกว่า 18 นิ้ว จำนวน 1 ใบ ๆ ละ 33,000 บาท 9. กลองใหญ่เดินแถว ขนาดไม่น้อยกว่า 20 นิ้ว จำนวน 1 ใบ ๆ ละ 36,000 บาท 10. ฉาบเดินแถว ขนาด 16 นิ้ว จำนวน 3 คู่ คู่ละ 8,000 บาท เป็นเงิน 24,000 บาท 11. ไม้ฆฑา จำนวน 1 อัน ๆ ละ 7,000 บาท เครื่องดนตรีวงโยธวาทิต (โรงเรียนหนองสังข์วิทยายน) จำนวน 11 รายการ ดังนี้ 1.เมโลโฟนมาร์ชชิ่ง จำนวน 2 ตัวๆ ละ 30,000 บาท เป็นเงิน 60,000 บาท 2.อัลโตแซกโซโฟน จำนวน 2 ตัวๆ ละ 45,000 บาท เป็นเงิน 90,000 บาท 3. เทนเนอร์แซกโซโฟน จำนวน 2 ตัวๆละ 55,000 บาท เป็นเงิน 110,000 บาท	500,000	-	-		-	กองการศึกษาฯ

บัญชีครุภัณฑ์

แผนพัฒนาท้องถิ่น (พ.ศ. 2561 - 2565)

องค์การบริหารส่วนจังหวัดชัยภูมิ

ที่	แผนงาน	หมวด	ประเภท	เป้าหมาย (ผลผลิตของครุภัณฑ์)	งบประมาณ 2561 (บาท)	2562 (บาท)	2563 (บาท)	2564 (บาท)	2565 (บาท)	หน่วยงานรับผิดชอบหลัก
137	การศึกษา	ค่าครุภัณฑ์	ครุภัณฑ์ดนตรีและนาฏศิลป์	4. บีแฟรต ทรัมเป็ต จำนวน 2 ตัว ๆ ละ 22,000 บาท เป็นเงิน 44,000 บาท 5. เทนเนอร์สไลด์ทรอมโบน จำนวน 1 ตัวๆละ 28,000 บาท 6. กลองเล็กเดินแถว จำนวน 1 ใบ ๆ ละ 37,000 บาท 7. กลองใหญ่เดินแถว ขนาดไม่น้อยกว่า 16 นิ้ว จำนวน 1 ใบ ๆ ละ 31,000 บาท 8. กลองใหญ่เดินแถว ขนาดไม่น้อยกว่า 18 นิ้ว จำนวน 1 ใบ ๆ ละ 33,000 บาท 9. กลองใหญ่เดินแถว ขนาดไม่น้อยกว่า 20 นิ้ว จำนวน 1 ใบ ๆ ละ 36,000 บาท 10. ฉาบเดินแถว ขนาด 16 นิ้ว จำนวน 3 คู่ คู่ละ 8,000 บาท เป็นเงิน 24,000 บาท 11. ไม้ศฑา จำนวน 1 อัน ๆ ละ 7,000 บาท เครื่องดนตรีวงโยธวาทิต (โรงเรียนภูแลนคาวิทยายน) จำนวน 11 รายการ ดังนี้ 1.เมโลโฟนมาร์ชชิ่ง จำนวน 2 ตัวๆ ละ 30,000 บาท เป็นเงิน 60,000 บาท 2.อัลโตแซกโซโฟน จำนวน 2 ตัวๆ ละ 45,000 บาท เป็นเงิน 90,000 บาท 3. เทนเนอร์แซกโซโฟน จำนวน 2 ตัวๆละ 55,000 บาท เป็นเงิน 110,000 บาท	500,000	-	-		-	กองการศึกษาฯ

แบบ ผ.03

บัญชีครุภัณฑ์

แผนพัฒนาท้องถิ่น (พ.ศ. 2561 - 2565)

องค์การบริหารส่วนจังหวัดชัยภูมิ

ที่	แผนงาน	หมวด	ประเภท	เป้าหมาย (ผลผลิตของครุภัณฑ์)	งบประมาณ 2561 (บาท)	2562 (บาท)	2563 (บาท)	2564 (บาท)	2565 (บาท)	หน่วยงานรับผิดชอบหลัก
138	การศึกษา	ค่าครุภัณฑ์	ครุภัณฑ์ดนตรีและนาฏศิลป์	4. บีแฟรต ทรัมเป็ต จำนวน 2 ตัว ๆ ละ 22,000 บาท เป็นเงิน 44,000 บาท 5. เทนเนอร์สไลด์ทรอมโบน จำนวน 1 ตัวๆละ 28,000 บาท 6. กลองเล็กเดินแถว จำนวน 1 ใบ ๆ ละ 37,000 บาท 7. กลองใหญ่เดินแถว ขนาดไม่น้อยกว่า 16 นิ้ว จำนวน 1 ใบ ๆ ละ 31,000 บาท 8. กลองใหญ่เดินแถว ขนาดไม่น้อยกว่า 18 นิ้ว จำนวน 1 ใบ ๆ ละ 33,000 บาท 9. กลองใหญ่เดินแถว ขนาดไม่น้อยกว่า 20 นิ้ว จำนวน 1 ใบ ๆ ละ 36,000 บาท 10. ฉาบเดินแถว ขนาด 16 นิ้ว จำนวน 3 คู่ คู่ละ 8,000 บาท เป็นเงิน 24,000 บาท 11. ไม้ศฑา จำนวน 1 อัน ๆ ละ 7,000 บาท เครื่องดนตรีวงโยธวาทิต (โรงเรียนบ้านแก้งวิทยา) จำนวน 11 รายการ ดังนี้ 1.เมโลโฟนมาร์ชชิ่ง จำนวน 2 ตัวๆ ละ 30,000 บาท เป็นเงิน 60,000 บาท 2.อัลโตแซกโซโฟน จำนวน 2 ตัวๆ ละ 45,000 บาท เป็นเงิน 90,000 บาท 3. เทนเนอร์แซกโซโฟน จำนวน 2 ตัวๆละ 55,000 บาท เป็นเงิน 110,000 บาท	500,000	-	-		-	กองการศึกษาฯ

แบบ ผ.03

บัญชีครุภัณฑ์

แผนพัฒนาท้องถิ่น (พ.ศ. 2561 - 2565)

องค์การบริหารส่วนจังหวัดชัยภูมิ

ที่	แผนงาน	หมวด	ประเภท	เป้าหมาย (ผลผลิตของครุภัณฑ์)	งบประมาณ 2561 (บาท)	2562 (บาท)	2563 (บาท)	2564 (บาท)	2565 (บาท)	หน่วยงานรับผิดชอบหลัก
139	การศึกษา	ค่าครุภัณฑ์	ครุภัณฑ์ดนตรีและนาฏศิลป์	4. บีแฟรต ทรัมเป็ต จำนวน 2 ตัว ๆ ละ 22,000 บาท เป็นเงิน 44,000 บาท 5. เทนเนอร์สไลด์ทรอมโบน จำนวน 1 ตัวๆละ 28,000 บาท 6. กลองเล็กเดินแถว จำนวน 1 ใบ ๆ ละ 37,000 บาท 7. กลองใหญ่เดินแถว ขนาดไม่น้อยกว่า 16 นิ้ว จำนวน 1 ใบ ๆ ละ 31,000 บาท 8. กลองใหญ่เดินแถว ขนาดไม่น้อยกว่า 18 นิ้ว จำนวน 1 ใบ ๆ ละ 33,000 บาท 9. กลองใหญ่เดินแถว ขนาดไม่น้อยกว่า 20 นิ้ว จำนวน 1 ใบ ๆ ละ 36,000 บาท 10. ฉาบเดินแถว ขนาด 16 นิ้ว จำนวน 3 คู่ คู่ละ 8,000 บาท เป็นเงิน 24,000 บาท 11. ไม้ฆฑา จำนวน 1 อัน ๆ ละ 7,000 บาท เครื่องดนตรีวงโยธวาทิต (โรงเรียนลุ่มลำชี - นิรมิตวิทยา) จำนวน 11 รายการ ดังนี้ 1.เมโลโฟนมาร์ชชิ่ง จำนวน 2 ตัวๆ ละ 30,000 บาท เป็นเงิน 60,000 บาท 2.อัลโตแซกโซโฟน จำนวน 2 ตัวๆ ละ 45,000 บาท เป็นเงิน 90,000 บาท 3. เทนเนอร์แซกโซโฟน จำนวน 2 ตัวๆละ 55,000 บาท เป็นเงิน 110,000 บาท	500,000	-	-		-	กองการศึกษาฯ

บัญชีครุภัณฑ์

แผนพัฒนาท้องถิ่น (พ.ศ. 2561 - 2565)

องค์การบริหารส่วนจังหวัดชัยภูมิ

ที่	แผนงาน	หมวด	ประเภท	เป้าหมาย (ผลผลิตของครุภัณฑ์)	งบประมาณ 2561 (บาท)	2562 (บาท)	2563 (บาท)	2564 (บาท)	2565 (บาท)	หน่วยงานรับผิดชอบหลัก
140	การศึกษา	ค่าครุภัณฑ์	ครุภัณฑ์ดนตรีและนาฏศิลป์	4. บีแฟรต ทรัมเป็ต จำนวน 2 ตัว ๆ ละ 22,000 บาท เป็นเงิน 44,000 บาท 5. เทนเนอร์สไลด์ทรอมโบน จำนวน 1 ตัวๆละ 28,000 บาท 6. กลองเล็กเดินแถว จำนวน 1 ใบ ๆ ละ 37,000 บาท 7. กลองใหญ่เดินแถว ขนาดไม่น้อยกว่า 16 นิ้ว จำนวน 1 ใบ ๆ ละ 31,000 บาท 8. กลองใหญ่เดินแถว ขนาดไม่น้อยกว่า 18 นิ้ว จำนวน 1 ใบ ๆ ละ 33,000 บาท 9. กลองใหญ่เดินแถว ขนาดไม่น้อยกว่า 20 นิ้ว จำนวน 1 ใบ ๆ ละ 36,000 บาท 10. ฉาบเดินแถว ขนาด 16 นิ้ว จำนวน 3 คู่ คู่ละ 8,000 บาท เป็นเงิน 24,000 บาท 11. ไม้ค๊ฑา จำนวน 1 อัน ๆ ละ 7,000 บาท เครื่องดนตรีวงโยธวาทิต (โรงเรียนห้วยยาง-วิทยาคม) จำนวน 11 รายการ ดังนี้ 1.เมโลโฟนมาร์ชชิ่ง จำนวน 2 ตัวๆ ละ 30,000 บาท เป็นเงิน 60,000 บาท 2.อัลโตแซกโซโฟน จำนวน 2 ตัวๆ ละ 45,000 บาท เป็นเงิน 90,000 บาท 3. เทนเนอร์แซกโซโฟน จำนวน 2 ตัวๆละ 55,000 บาท เป็นเงิน 110,000 บาท	500,000	-	-		-	กองการศึกษาฯ

บัญชีครุภัณฑ์

แผนพัฒนาท้องถิ่น (พ.ศ. 2561 - 2565)

องค์การบริหารส่วนจังหวัดชัยภูมิ

ที่	แผนงาน	หมวด	ประเภท	เป้าหมาย (ผลผลิตของครุภัณฑ์)	งบประมาณ 2561 (บาท)	2562 (บาท)	2563 (บาท)	2564 (บาท)	2565 (บาท)	หน่วยงานรับผิดชอบหลัก
				4. บีแฟรต ทรัมเป็ต จำนวน 2 ตัว ๆ ละ 22,000 บาท เป็นเงิน 44,000 บาท 5. เทนเนอร์สไลด์ทรอมโบน จำนวน 1 ตัวๆละ 28,000 บาท 6. กลองเล็กเดินแถว จำนวน 1 ใบ ๆ ละ 37,000 บาท 7. กลองใหญ่เดินแถว ขนาดไม่น้อยกว่า 16 นิ้ว จำนวน 1 ใบ ๆ ละ 31,000 บาท 8. กลองใหญ่เดินแถว ขนาดไม่น้อยกว่า 18 นิ้ว จำนวน 1 ใบ ๆ ละ 33,000 บาท 9. กลองใหญ่เดินแถว ขนาดไม่น้อยกว่า 20 นิ้ว จำนวน 1 ใบ ๆ ละ 36,000 บาท 10. ฉาบเดินแถว ขนาด 16 นิ้ว จำนวน 3 คู่ คู่ละ 8,000 บาท เป็นเงิน 24,000 บาท 11. ไม้ดฆา จำนวน 1 อัน ๆ ละ 7,000 บาท						
141	การศึกษา	ค่าครุภัณฑ์	ครุภัณฑ์ดนตรีและนาฏศิลป์	เครื่องดนตรีวงโยธวาทิต (โรงเรียนเพชร-วิทยาคาร)จำนวน 11 รายการ ดังนี้ 1.เมโลโฟนมาร์ชชิ่ง จำนวน 2 ตัวๆ ละ 30,000 บาท เป็นเงิน 60,000 บาท 2.อัลโตแซกโซโฟน จำนวน 2 ตัวๆ ละ 45,000 บาท เป็นเงิน 90,000 บาท	-	500,000	-		-	กองการศึกษาฯ

แบบ ผ.03

บัญชีครุภัณฑ์

แผนพัฒนาท้องถิ่น (พ.ศ. 2561 - 2565)

องค์การบริหารส่วนจังหวัดชัยภูมิ

ที่	แผนงาน	หมวด	ประเภท	เป้าหมาย (ผลผลิตของครุภัณฑ์)	งบประมาณ 2561 (บาท)	2562 (บาท)	2563 (บาท)	2564 (บาท)	2565 (บาท)	หน่วยงานรับผิดชอบหลัก
				3. เทนเนอร์แซกโซโฟน จำนวน 2 ตัวๆละ 55,000 บาท เป็นเงิน 110,000 บาท 4. บีแฟรต ทรัมเป็ต จำนวน 2 ตัว ๆ ละ 22,000 บาท เป็นเงิน 44,000 บาท 5. เทนเนอร์สไลด์ทรอมโบน จำนวน 1 ตัวๆละ 28,000 บาท 6. กลองเล็กเดินแถว จำนวน 1 ใบ ๆ ละ 37,000 บาท 7. กลองใหญ่เดินแถว ขนาดไม่น้อยกว่า 16 นิ้ว จำนวน 1 ใบ ๆ ละ 31,000 บาท 8. กลองใหญ่เดินแถว ขนาดไม่น้อยกว่า 18 นิ้ว จำนวน 1 ใบ ๆ ละ 33,000 บาท 9. กลองใหญ่เดินแถว ขนาดไม่น้อยกว่า 20 นิ้ว จำนวน 1 ใบ ๆ ละ 36,000 บาท 10. ฉาบเดินแถว ขนาด 16 นิ้ว จำนวน 3 คู่ คู่ละ 8,000 บาท เป็นเงิน 24,000 บาท 11. ไม้คฑา จำนวน 1 อัน ๆ ละ 7,000 บาท						
142	การศึกษา	ค่าครุภัณฑ์	ครุภัณฑ์ดนตรีและนาฏศิลป์	เครื่องดนตรีวงโยธวาทิต (โรงเรียนหนองขามวิทยา) จำนวน 11 รายการ ดังนี้ 1.เมโลโฟนมาร์ชชิ่ง จำนวน 2 ตัวๆ ละ 30,000 บาท เป็นเงิน 60,000 บาท 2.อัลโตแซกโซโฟน จำนวน 2 ตัวๆ ละ 45,000 บาท เป็นเงิน 90,000 บาท	-	500,000	-		-	กองการศึกษาฯ

บัญชีครุภัณฑ์

แผนพัฒนาท้องถิ่น (พ.ศ. 2561 - 2565)

องค์การบริหารส่วนจังหวัดชัยภูมิ

ที่	แผนงาน	หมวด	ประเภท	เป้าหมาย (ผลผลิตของครุภัณฑ์)	งบประมาณ 2561 (บาท)	2562 (บาท)	2563 (บาท)	2564 (บาท)	2565 (บาท)	หน่วยงานรับผิดชอบหลัก
				3. เทนเนอร์แซกโซโฟน จำนวน 2 ตัวๆละ 55,000 บาท เป็นเงิน 110,000 บาท 4. บีแฟรต ทรัมเป็ต จำนวน 2 ตัว ๆ ละ 22,000 บาท เป็นเงิน 44,000 บาท 5. เทนเนอร์สไลด์ทรอมโบน จำนวน 1 ตัวๆละ 28,000 บาท 6. กลองเล็กเดินแถว จำนวน 1 ใบ ๆ ละ 37,000 บาท 7. กลองใหญ่เดินแถว ขนาดไม่น้อยกว่า 16 นิ้ว จำนวน 1 ใบ ๆ ละ 31,000 บาท 8. กลองใหญ่เดินแถว ขนาดไม่น้อยกว่า 18 นิ้ว จำนวน 1 ใบ ๆ ละ 33,000 บาท 9. กลองใหญ่เดินแถว ขนาดไม่น้อยกว่า 20 นิ้ว จำนวน 1 ใบ ๆ ละ 36,000 บาท 10. ฉาบเดินแถว ขนาด 16 นิ้ว จำนวน 3 คู่ คู่ละ 8,000 บาท เป็นเงิน 24,000 บาท 11. ไม้ควา จำนวน 1 อัน ๆ ละ 7,000 บาท						
143	การศึกษา	ค่าครุภัณฑ์	ครุภัณฑ์ดนตรีและนาฏศิลป์	เครื่องดนตรีวงโยธวาทิต (โรงเรียนหนองไผ่วิทยานุสรณ์) จำนวน 11 รายการ ดังนี้ 1.เมโลโฟนมาร์ชชิ่ง จำนวน 2 ตัวๆ ละ 30,000 บาท เป็นเงิน 60,000 บาท	-	500,000	-		-	กองการศึกษาฯ

บัญชีครุภัณฑ์

แผนพัฒนาท้องถิ่น (พ.ศ. 2561 - 2565)

องค์การบริหารส่วนจังหวัดชัยภูมิ

ที่	แผนงาน	หมวด	ประเภท	เป้าหมาย (ผลผลิตของครุภัณฑ์)	งบประมาณ 2561 (บาท)	2562 (บาท)	2563 (บาท)	2564 (บาท)	2565 (บาท)	หน่วยงานรับผิดชอบหลัก
				2.อัลโตแซกโซโฟน จำนวน 2 ตัวๆ ละ 45,000 บาท เป็นเงิน 90,000 บาท 3. เทนเนอร์แซกโซโฟน จำนวน 2 ตัวๆละ 55,000 บาท เป็นเงิน 110,000 บาท 4. บีแฟรต ทรัมเป็ต จำนวน 2 ตัว ๆ ละ 22,000 บาท เป็นเงิน 44,000 บาท 5. เทนเนอร์สไลด์ทรอมโบน จำนวน 1 ตัวๆละ 28,000 บาท 6. กลองเล็กเดินแถว จำนวน 1 ใบ ๆ ละ 37,000 บาท 7. กลองใหญ่เดินแถว ขนาดไม่น้อยกว่า 16 นิ้ว จำนวน 1 ใบ ๆ ละ 31,000 บาท 8. กลองใหญ่เดินแถว ขนาดไม่น้อยกว่า 18 นิ้ว จำนวน 1 ใบ ๆ ละ 33,000 บาท 9. กลองใหญ่เดินแถว ขนาดไม่น้อยกว่า 20 นิ้ว จำนวน 1 ใบ ๆ ละ 36,000 บาท 10. ฉาบเดินแถว ขนาด 16 นิ้ว จำนวน 3 คู่ คู่ละ 8,000 บาท เป็นเงิน 24,000 บาท 11. ไม้คฑา จำนวน 1 อัน ๆ ละ 7,000 บาท						
144	การศึกษา	ค่าครุภัณฑ์	ครุภัณฑ์ดนตรีและนาฏศิลป์	เครื่องดนตรีวงโยธวาทิต (โรงเรียนมัธยมชัยมงคลรังงาม) จำนวน 11 รายการ ดังนี้	-	500,000	-		-	กองการศึกษาฯ

แบบ ผ.03

บัญชีครุภัณฑ์

แผนพัฒนาท้องถิ่น (พ.ศ. 2561 - 2565)

องค์การบริหารส่วนจังหวัดชัยภูมิ

ที่	แผนงาน	หมวด	ประเภท	เป้าหมาย (ผลผลิตของครุภัณฑ์)	งบประมาณ					หน่วยงานรับผิดชอบหลัก
					2561 (บาท)	2562 (บาท)	2563 (บาท)	2564 (บาท)	2565 (บาท)	
				1.เมโลโฟนมาร์ชชิ่ง จำนวน 2 ตัวๆ ละ 30,000 บาท เป็นเงิน 60,000 บาท 2.อัลโตแซกโซโฟน จำนวน 2 ตัวๆ ละ 45,000 บาท เป็นเงิน 90,000 บาท 3. เทนเนอร์แซกโซโฟน จำนวน 2 ตัวๆละ 55,000 บาท เป็นเงิน 110,000 บาท 4. บีแฟรต ทรัมเป็ต จำนวน 2 ตัว ๆ ละ 22,000 บาท เป็นเงิน 44,000 บาท 5. เทนเนอร์สไลด์ทรอมโบน จำนวน 1 ตัวๆละ 28,000 บาท 6. กลองเล็กเดินแถว จำนวน 1 ใบ ๆ ละ 37,000 บาท 7. กลองใหญ่เดินแถว ขนาดไม่น้อยกว่า 16 นิ้ว จำนวน 1 ใบ ๆ ละ 31,000 บาท 8. กลองใหญ่เดินแถว ขนาดไม่น้อยกว่า 18 นิ้ว จำนวน 1 ใบ ๆ ละ 33,000 บาท 9. กลองใหญ่เดินแถว ขนาดไม่น้อยกว่า 20 นิ้ว จำนวน 1 ใบ ๆ ละ 36,000 บาท 10. ฉาบเดินแถว ขนาด 16 นิ้ว จำนวน 3 คู่ คู่ละ 8,000 บาท เป็นเงิน 24,000 บาท 11. ไม้ศพา จำนวน 1 อัน ๆ ละ 7,000 บาท						

แบบ ผ.03

บัญชีครุภัณฑ์

แผนพัฒนาท้องถิ่น (พ.ศ. 2561 - 2565)

องค์การบริหารส่วนจังหวัดชัยภูมิ

ที่	แผนงาน	หมวด	ประเภท	เป้าหมาย (ผลผลิตของครุภัณฑ์)	งบประมาณ					หน่วยงานรับผิดชอบหลัก
					2561 (บาท)	2562 (บาท)	2563 (บาท)	2564 (บาท)	2565 (บาท)	
145	การศึกษา	ค่าครุภัณฑ์	ครุภัณฑ์ดนตรีและนาฏศิลป์	เครื่องดนตรีวงโยธวาทิต (โรงเรียนมัธยมหนองศาลา) จำนวน 11 รายการ ดังนี้ 1.เมโลโฟนมาร์ชชิ่ง จำนวน 2 ตัวๆ ละ 30,000 บาท เป็นเงิน 60,000 บาท 2.อัลโตแซกโซโฟน จำนวน 2 ตัวๆ ละ 45,000 บาท เป็นเงิน 90,000 บาท 3. เทนเนอร์แซกโซโฟน จำนวน 2 ตัวๆละ 55,000 บาท เป็นเงิน 110,000 บาท 4. บีแฟรต ทรัมเป็ต จำนวน 2 ตัว ๆ ละ 22,000 บาท เป็นเงิน 44,000 บาท 5. เทนเนอร์สไลด์ทรอมโบน จำนวน 1 ตัวๆละ 28,000 บาท 6. กลองเล็กเดินแถว จำนวน 1 ใบ ๆ ละ 37,000 บาท 7. กลองใหญ่เดินแถว ขนาดไม่น้อยกว่า 16 นิ้ว จำนวน 1 ใบ ๆ ละ 31,000 บาท 8. กลองใหญ่เดินแถว ขนาดไม่น้อยกว่า 18 นิ้ว จำนวน 1 ใบ ๆ ละ 33,000 บาท 9. กลองใหญ่เดินแถว ขนาดไม่น้อยกว่า 20 นิ้ว จำนวน 1 ใบ ๆ ละ 36,000 บาท	-	500,000	-	-	-	กองการศึกษาฯ

แบบ ผ.03

บัญชีครุภัณฑ์

แผนพัฒนาท้องถิ่น (พ.ศ. 2561 - 2565)

องค์การบริหารส่วนจังหวัดชัยภูมิ

ที่	แผนงาน	หมวด	ประเภท	เป้าหมาย (ผลผลิตของครุภัณฑ์)	งบประมาณ					หน่วยงานรับผิดชอบหลัก
					2561 (บาท)	2562 (บาท)	2563 (บาท)	2564 (บาท)	2565 (บาท)	
146	การศึกษา	ค่าครุภัณฑ์	ครุภัณฑ์ดนตรีและนาฏศิลป์	10. ฉาบเดินแถว ขนาด 16 นิ้ว จำนวน 3 คู่ คู่ละ 8,000 บาท เป็นเงิน 24,000 บาท 11. ไม้ฆฑา จำนวน 1 อัน ๆ ละ 7,000 บาท เครื่องดนตรีวงโยธวาทิต (โรงเรียนโคกสะอาดวิทยา) จำนวน 11 รายการ ดังนี้ 1.เมโลโฟนมาร์ชชิ่ง จำนวน 2 ตัวๆ ละ 30,000 บาท เป็นเงิน 60,000 บาท 2.อัลโตแซกโซโฟน จำนวน 2 ตัวๆ ละ 45,000 บาท เป็นเงิน 90,000 บาท 3. เทนเนอร์แซกโซโฟน จำนวน 2 ตัวๆละ 55,000 บาท เป็นเงิน 110,000 บาท 4. บีแฟรต ทรัมเป็ต จำนวน 2 ตัว ๆ ละ 22,000 บาท เป็นเงิน 44,000 บาท 5. เทนเนอร์สไลด์ทรอมโบน จำนวน 1 ตัวๆละ 28,000 บาท 6. กลองเล็กเดินแถว จำนวน 1 ใบ ๆ ละ 37,000 บาท 7. กลองใหญ่เดินแถว ขนาดไม่น้อยกว่า 16 นิ้ว จำนวน 1 ใบ ๆ ละ 31,000 บาท 8. กลองใหญ่เดินแถว ขนาดไม่น้อยกว่า 18 นิ้ว จำนวน 1 ใบ ๆ ละ 33,000 บาท	-	500,000	-	-	-	กองการศึกษาฯ

แบบ ผ.03

บัญชีครุภัณฑ์

แผนพัฒนาท้องถิ่น (พ.ศ. 2561 - 2565)

องค์การบริหารส่วนจังหวัดชัยภูมิ

ที่	แผนงาน	หมวด	ประเภท	เป้าหมาย (ผลผลิตของครุภัณฑ์)	งบประมาณ 2561 (บาท)	2562 (บาท)	2563 (บาท)	2564 (บาท)	2565 (บาท)	หน่วยงานรับผิดชอบหลัก
147	การศึกษา	ค่าครุภัณฑ์	ครุภัณฑ์ดนตรีและนาฏศิลป์	9. กลองใหญ่เดินแถว ขนาดไม่น้อยกว่า 20 นิ้ว จำนวน 1 ใบ ๆ ละ 36,000 บาท 10. ฉาบเดินแถว ขนาด 16 นิ้ว จำนวน 3 คู่ คู่ละ 8,000 บาท เป็นเงิน 24,000 บาท 11. ไม้ฆฑา จำนวน 1 อัน ๆ ละ 7,000 บาท เครื่องดนตรีวงโยธวาทิต (โรงเรียนตรีประชาพัฒนศึกษา) จำนวน 11 รายการ ดังนี้ 1.เมโลโฟนมาร์ชชิ่ง จำนวน 2 ตัวๆ ละ 30,000 บาท เป็นเงิน 60,000 บาท 2.อัลโตแซกโซโฟน จำนวน 2 ตัวๆ ละ 45,000 บาท เป็นเงิน 90,000 บาท 3. เทนเนอร์แซกโซโฟน จำนวน 2 ตัวๆละ 55,000 บาท เป็นเงิน 110,000 บาท 4. บีแฟรต ทรัมเป็ต จำนวน 2 ตัว ๆ ละ 22,000 บาท เป็นเงิน 44,000 บาท 5. เทนเนอร์สไลด์ทรอมโบน จำนวน 1 ตัวๆละ 28,000 บาท 6. กลองเล็กเดินแถว จำนวน 1 ใบ ๆ ละ 37,000 บาท 7. กลองใหญ่เดินแถว ขนาดไม่น้อยกว่า 16 นิ้ว จำนวน 1 ใบ ๆ ละ 31,000 บาท	-	500,000	-	-	-	กองการศึกษาฯ

แบบ ผ.03

บัญชีครุภัณฑ์

แผนพัฒนาท้องถิ่น (พ.ศ. 2561 - 2565)

องค์การบริหารส่วนจังหวัดชัยภูมิ

ที่	แผนงาน	หมวด	ประเภท	เป้าหมาย (ผลผลิตของครุภัณฑ์)	งบประมาณ					หน่วยงานรับผิดชอบหลัก
					2561 (บาท)	2562 (บาท)	2563 (บาท)	2564 (บาท)	2565 (บาท)	
148	การศึกษา	ค่าครุภัณฑ์	ครุภัณฑ์ดนตรีและนาฏศิลป์	8. กลองใหญ่เดินแถว ขนาดไม่น้อยกว่า 18 นิ้ว จำนวน 1 ใบ ๆ ละ 33,000 บาท 9. กลองใหญ่เดินแถว ขนาดไม่น้อยกว่า 20 นิ้ว จำนวน 1 ใบ ๆ ละ 36,000 บาท 10. ฉาบเดินแถว ขนาด 16 นิ้ว จำนวน 3 คู่ คู่ละ 8,000 บาท เป็นเงิน 24,000 บาท 11. ไม้ค้ฆา จำนวน 1 อัน ๆ ละ 7,000 บาท เครื่องดนตรีวงโยธวาทิต (โรงเรียนบ้านเป้าวิทยา) จำนวน 11 รายการ ดังนี้ 1.เมโลโฟนมาร์ชชิ่ง จำนวน 2 ตัวๆ ละ 30,000 บาท เป็นเงิน 60,000 บาท 2.อัลโตแซกโซโฟน จำนวน 2 ตัวๆ ละ 45,000 บาท เป็นเงิน 90,000 บาท 3. เทนเนอร์แซกโซโฟน จำนวน 2 ตัวๆละ 55,000 บาท เป็นเงิน 110,000 บาท 4. บีแฟรต ทรัมเป็ต จำนวน 2 ตัว ๆ ละ 22,000 บาท เป็นเงิน 44,000 บาท 5. เทนเนอร์สไลด์ทรอมโบน จำนวน 1 ตัวๆละ 28,000 บาท 6. กลองเล็กเดินแถว จำนวน 1 ใบ ๆ ละ 37,000 บาท	-	500,000	-	-	-	กองการศึกษาฯ

บัญชีครุภัณฑ์

แผนพัฒนาท้องถิ่น (พ.ศ. 2561 - 2565)

องค์การบริหารส่วนจังหวัดชัยภูมิ

ที่	แผนงาน	หมวด	ประเภท	เป้าหมาย (ผลผลิตของครุภัณฑ์)	งบประมาณ 2561 (บาท)	2562 (บาท)	2563 (บาท)	2564 (บาท)	2565 (บาท)	หน่วยงานรับผิดชอบหลัก
149	การศึกษา	ค่าครุภัณฑ์	ครุภัณฑ์การศึกษา	7. กลองใหญ่เดินแถว ขนาดไม่น้อยกว่า 16 นิ้ว จำนวน 1 ใบ ๆ ละ 31,000 บาท 8. กลองใหญ่เดินแถว ขนาดไม่น้อยกว่า 18 นิ้ว จำนวน 1 ใบ ๆ ละ 33,000 บาท 9. กลองใหญ่เดินแถว ขนาดไม่น้อยกว่า 20 นิ้ว จำนวน 1 ใบ ๆ ละ 36,000 บาท 10. ฉาบเดินแถว ขนาด 16 นิ้ว จำนวน 3 คู่ คู่ละ 8,000 บาท เป็นเงิน 24,000 บาท 11. ไม้ฆาท จำนวน 1 อัน ๆ ละ 7,000 บาท สื่อการเรียนการสอนชุดทดลองช่างเสมือนจริงแบบพื้นฐาน 4 in 1 เพื่อเสริมสร้างพัฒนาศักยภาพผู้เรียนให้โรงเรียนในสังกัดองค์การบริหารส่วนจังหวัดชัยภูมิ จำนวน 26 ชุด ชุดละ 573,900 บาท แต่ละชุดประกอบด้วย **1. ชุดทดลองเครื่องมือช่าง เป็นเงิน 426,840 บาท** 1.1 เครื่องเลื่อยฉลุ 4 ชุด ๆ ละ 30,570 บาท เป็นเงิน 122,280 บาท 1.2 เครื่องกลึง 4 ชุด ๆ ละ 35,270 บาท เป็นเงิน 141,080 บาท 1.3 เครื่องเจียร 4 ชุด ๆ ละ 20,040 บาท เป็นเงิน 80,160 บาท	14,921,400	-	-	-	-	กองการศึกษาฯ

แบบ ผ.03

บัญชีครุภัณฑ์

แผนพัฒนาท้องถิ่น (พ.ศ. 2561 - 2565)

องค์การบริหารส่วนจังหวัดชัยภูมิ

ที่	แผนงาน	หมวด	ประเภท	เป้าหมาย (ผลผลิตของครุภัณฑ์)	งบประมาณ 2561 (บาท)	2562 (บาท)	2563 (บาท)	2564 (บาท)	2565 (บาท)	หน่วยงานรับผิดชอบหลัก
150	การศึกษา	ค่าครุภัณฑ์	ครุภัณฑ์ดนตรีและนาฏศิลป์	1.4 เครื่องเจาะ 4 ชุด ๆ ละ 20,830 บาท เป็นเงิน 83,320 บาท **2. ชุดเสริมสร้างการเรียนรู้ศักยภาพจากพลังงานธรรมชาติ เป็นเงิน 124,720 บาท** 2.1 ชุดทดลองพลังงานธรรมชาติ - ลม 4 ชุด ๆ ละ 7,795 บาท เป็นเงิน 31,180 บาท 2.2 ชุดทดลองพลังงานธรรมชาติ - แสงอาทิตย์ 4 ชุด ๆ ละ 7,795 บาท เป็นเงิน 31,180 บาท 2.3 ชุดทดลองพลังงานธรรมชาติ - น้ำ 4 ชุด ๆ ละ 7,795 บาท เป็นเงิน 31,180 บาท 2.4 ชุดทดลองพลังงานธรรมชาติ - โฮโดรเจน 4 ชุด ๆ ละ 7,795 บาท เป็นเงิน 31,180 บาท เครื่องดนตรีโปงลาง จำนวน 10 รายการ ดังนี้ 1. โปงลาง 1 ตัวๆละ 8,000 บาท 2. พิณไฟฟ้า 1 ตัว ๆ ละ 10,000 บาท 3. พิณเบสไฟฟ้า 1 ตัว ๆ ละ 15,000 บาท 4. พิณโปร่ง 3 ตัว ๆ ละ 4,500 บาท เป็นเงิน 13,500 บาท 5. โหวด 3 ตัว ๆ ละ 500 บาท เป็นเงิน 1,500 บาท	66,800	-	-	-	-	กองการศึกษาฯ

แบบ ผ.03

บัญชีครุภัณฑ์

แผนพัฒนาท้องถิ่น (พ.ศ. 2561 - 2565)

องค์การบริหารส่วนจังหวัดชัยภูมิ

ที่	แผนงาน	หมวด	ประเภท	เป้าหมาย (ผลผลิตของครุภัณฑ์)	งบประมาณ 2561 (บาท)	2562 (บาท)	2563 (บาท)	2564 (บาท)	2565 (บาท)	หน่วยงานรับผิดชอบหลัก
				6. แคน 3 ตัว ๆ ละ 2,000 บาท เป็นเงิน 6,000 บาท 7. กลองหาง 1 ชุด ๆ ละ 10,000 บาท 8. กลองตุ้ม 1 ตัว ๆ ละ 1,500 บาท 9. ฉาบเหล็ก 1 คู่ ๆ ละ 500 บาท 10. ฉาบใหญ่ 1 คู่ ๆ ละ 800 บาท (โรงเรียนห้วยต้อนพิทยาคม)					
151	บริหารงานทั่วไป	ค่าครุภัณฑ์	ครุภัณฑ์งานบ้านงานครัว	- จัดซื้อเครื่องล้างจานอัตโนมัติ/เครื่องทำน้ำแข็งพร้อมน้ำยาสำหรับใช้กับเครื่องล้างจาน ให้สถานศึกษาในสังกัดองค์การบริหารส่วน-จังหวัดชัยภูมิ แบบที่ 1 สำหรับโรงเรียนขนาดเล็ก และขนาดกลาง จำนวน 17 โรงเรียนๆ ละ 1 ชุด ๆ ละ 350,600 บาท เป็นเงิน 5,960,200 บาท แบบที่ 2 สำหรับโรงเรียนขนาดใหญ่ จำนวน 9 โรงเรียน ๆ ละ 1 ชุด ๆ ละ 499,500 บาท เป็นเงิน 4,495,500 บาท	10,455,700	-	-	-	-	กองการศึกษาฯ
152	บริหารงานทั่วไป	ค่าครุภัณฑ์	ครุภัณฑ์โฆษณาเผยแพร่	1. จัดซื้อโทรทัศน์ แอล อี ดี (LED TV) จำนวน 1 เครื่อง ๆ ละ 13,000 บาท	38,300	-	-	-	-	กองการศึกษาฯ

แบบ ผ.03

บัญชีครุภัณฑ์

แผนพัฒนาท้องถิ่น (พ.ศ. 2561 - 2565)

องค์การบริหารส่วนจังหวัดชัยภูมิ

ที่	แผนงาน	หมวด	ประเภท	เป้าหมาย (ผลผลิตของครุภัณฑ์)	งบประมาณ					หน่วยงานรับผิดชอบหลัก
					2561 (บาท)	2562 (บาท)	2563 (บาท)	2564 (บาท)	2565 (บาท)	
153	การศาสนาวัฒนธรรมและนันทนาการ	ค่าครุภัณฑ์	ครุภัณฑ์สำนักงาน	1. จัดซื้อชุดโซฟารับแขก พร้อมโต๊ะกลางกระจก สำหรับห้องผู้อำนวยการกองการศึกษา ศาสนาและวัฒนธรรม จำนวน 1 ชุดๆ ละ 19,900 บาท 2. จัดซื้อชั้นวางวารสาร สำหรับสำนักงานกองการศึกษา ศาสนาและวัฒนธรรม จำนวน 1 ชุด ๆ ละ 3,500 บาท 3. จัดซื้อชั้นแขวนหนังสือพิมพ์ สำหรับสำนักงาน กองการศึกษา ศาสนาและวัฒนธรรม จำนวน 1 ตัว ๆ ละ 1,900 บาท 1. จักรยานนั่งปั่นแบบมีพนักพิง จำนวน 2 ชุดๆ ละ 62,000 บาท เป็นเงิน 124,000 บาท 2. จักรยานนั่งปั่นแบบไม่มีพนักพิง จำนวน 4 ชุดๆ ละ 52,000 บาท เป็นเงิน 208,000 บาท 3. อุปกรณ์ฝึกกล้ามเนื้ออก จำนวน 1 ชุดๆ ละ 73,000 บาท 4. อุปกรณ์ฝึกกล้ามเนื้อหลังส่วนบน จำนวน 1 ชุดๆ ละ 72,000 บาท 5. อุปกรณ์ฝึกกล้ามเนื้อต้นแขนด้านหน้า จำนวน 1 ชุดๆละ 64,000 บาท	2,000,000	-	-	-	-	กองการศึกษาฯ

บัญชีครุภัณฑ์

แผนพัฒนาท้องถิ่น (พ.ศ. 2561 - 2565)

องค์การบริหารส่วนจังหวัดชัยภูมิ

ที่	แผนงาน	หมวด	ประเภท	เป้าหมาย (ผลผลิตของครุภัณฑ์)	งบประมาณ					หน่วยงานรับผิดชอบหลัก
					2561 (บาท)	2562 (บาท)	2563 (บาท)	2564 (บาท)	2565 (บาท)	
				6.อุปกรณ์ฝึกกล้ามเนื้อออกด้านข้าง จำนวน 1 ชุด ชุดละ 72,000 บาท 7. อุปกรณ์ฝึกกล้ามเนื้อต้นขาด้านหน้า จำนวน 1 ชุดๆละ 70,000 บาท 8. อุปกรณ์ฝึกกล้ามเนื้อต้นขาด้านหลัง จำนวน 1 ชุดๆละ 75,000 บาท 9. อุปกรณ์ฝึกกล้ามเนื้อต้นขา สะโพก และน่อง จำนวน 1 ชุดๆละ 98,000 บาท 10. อุปกรณ์ฝึกกล้ามเนื้อไหล่ จำนวน 1 ชุดๆ ละ 70,000 บาท 11. อุปกรณ์ฝึกกล้ามเนื้อหน้าท้อง จำนวน 1 ชุดๆ ละ 65,000 บาท 12. อุปกรณ์ฝึกกล้ามเนื้อต้นแขนด้านหลัง จำนวน 1 ชุดๆละ 74,000 บาท 13. อุปกรณ์ฝึกกล้ามเนื้อท้องด้านข้าง จำนวน 1 ชุดๆละ 67,000 บาท 14. อุปกรณ์ฝึกกล้ามเนื้อหลังส่วนใน จำนวน 1 ชุดๆละ 69,000 บาท (ณ สนามกีฬากลาง อบจ.ชย.)						

บัญชีครุภัณฑ์

แผนพัฒนาท้องถิ่น (พ.ศ. 2561 - 2565)

องค์การบริหารส่วนจังหวัดชัยภูมิ

ที่	แผนงาน	หมวด	ประเภท	เป้าหมาย (ผลผลิตของครุภัณฑ์)	งบประมาณ 2561 (บาท)	2562 (บาท)	2563 (บาท)	2564 (บาท)	2565 (บาท)	หน่วยงานรับผิดชอบหลัก
				15. อุปกรณ์ฝึกกล้ามเนื้อหลังและกล้ามเนื้อต้นแขน จำนวน 1 ชุดๆละ 79,000 บาท 16. อุปกรณ์ฝึกกล้ามเนื้อไหล่ด้านข้าง จำนวน 1 ชุดๆละ 66,000 บาท 17. อุปกรณ์ฝึกกล้ามเนื้อออกและไหล่ จำนวน 1 ชุดๆละ 82,000 บาท 18. อุปกรณ์ฝึกกล้ามเนื้อหลังส่วนล่าง จำนวน 1 ชุดๆละ 66,000 บาท 19. อุปกรณ์ฝึกความแข็งแรงแบบอเนกประสงค์ จำนวน 1 ชุดๆละ 107,000 บาท 20. อุปกรณ์ฝึกความแข็งแรงแบบอเนกประสงค์ โดยใช้เคเบิล จำนวน 1 ชุด ๆละ 100,000 บาท 21. เก้าอี้ฝึกยกน้ำหนักแบบปรับระดับได้ จำนวน 2 ชุดๆละ 17,000 บาท เป็นเงิน 34,000 บาท 22. เก้าอี้ฝึกกล้ามเนื้อท้องแบบปรับระดับได้ จำนวน 1 ชุดๆละ 20,000 บาท 23. ชั้นวางดัมเบล จำนวน 2 ชุดๆละ 14,000 บาท เป็นเงิน 28,000 บาท						

แบบ ผ.03

บัญชีครุภัณฑ์

แผนพัฒนาท้องถิ่น (พ.ศ. 2561 - 2565)

องค์การบริหารส่วนจังหวัดชัยภูมิ

ที่	แผนงาน	หมวด	ประเภท	เป้าหมาย (ผลผลิตของครุภัณฑ์)	งบประมาณ 2561 (บาท)	2562 (บาท)	2563 (บาท)	2564 (บาท)	2565 (บาท)	หน่วยงานรับผิดชอบหลัก
154	การศึกษา	ค่าครุภัณฑ์	ครุภัณฑ์ไฟฟ้าและวิทยุ	24. ชั้นวางบาร์เบลหุ้มยาง จำนวน 1 ชุด เป็นเงิน 8,500 บาท 25. ชุดดัมเบล ขนาด 2.5-50 กิโลกรัม (1,050 กิโลกรัม) จำนวน 1 ชุด เป็นเงิน 139,000 บาท 26. ชุดบาร์เบลหุ้มยาง ขนาด10,15,20,25,30,35, 40,45,50,55 กิโลกรัม (325 กิโลกรัม) จำนวน 1 ชุด เป็นเงิน 32,000 บาท 27. พื้นยาง ขนาด 1x1 เมตร หนา 15 มิลลิเมตร จำนวน 25 ตารางเมตร ๆละ 1,500 บาท เป็นเงิน 37,500 บาท จัดซื้อพร้อมติดตั้งระบบสัญญาณบอกเวลา อัตโนมัติ ราคาชุดละ 39,000 บาท จำนวน 12 โรงเรียน ๆ ละ 1 ชุด ดังนี้ 1. โรงเรียนภูแลนคาวิทยายน 2. โรงเรียนห้วยต้อนพิทยาคม 3. โรงเรียนลุ่มลำชีนิรมิตวิทยา 4. โรงเรียนหนองสังข์วิทยายน 5. โรงเรียนเพชรวิทยาคาร	468,000	-	-	-	-	กองการศึกษาฯ

แบบ ผ.03

บัญชีครุภัณฑ์

แผนพัฒนาท้องถิ่น (พ.ศ. 2561 - 2565)

องค์การบริหารส่วนจังหวัดชัยภูมิ

ที่	แผนงาน	หมวด	ประเภท	เป้าหมาย (ผลผลิตของครุภัณฑ์)	งบประมาณ					หน่วยงานรับผิดชอบหลัก
					2561 (บาท)	2562 (บาท)	2563 (บาท)	2564 (บาท)	2565 (บาท)	
155	การศึกษา	ค่าครุภัณฑ์	ครุภัณฑ์ไฟฟ้าและวิทยุ	6. โรงเรียนเนินนสง่าวิทยา 7. โรงเรียนห้วยยางวิทยาคม 8. โรงเรียนบ้านเป้าวิทยา 9. โรงเรียนโนนคร้อวิทยา 10. โรงเรียนสระพังวิทยาคม 11. โรงเรียนสตรีชัยภูมิ 2 12. โรงเรียนหนองไผ่วิทยานุสรณ์ จัดซื้อพร้อมติดตั้งระบบเสียงตามสาย โรงเรียนลุ่มลำชีนิรมิตวิทยา ประกอบด้วย 1. เครื่องผสมสัญญาณแบบดิจิตอล ขนาด 8 ช่อง จำนวน 1 เครื่อง ๆ ละ 57,000 บาท 2. ไมโครโฟนมีสายแบบมือถือ จำนวน 1 ชุด ๆ ละ 2,700 บาท 3. เครื่องขยายเสียง ขนาด 600 วัตต์ จำนวน 4 เครื่อง ๆ ละ 26,500 บาท เป็นเงิน 106,000 บาท	500,000	-	-	-	-	กองการศึกษาฯ

แบบ ผ.03

บัญชีครุภัณฑ์

แผนพัฒนาท้องถิ่น (พ.ศ. 2561 - 2565)

องค์การบริหารส่วนจังหวัดชัยภูมิ

ที่	แผนงาน	หมวด	ประเภท	เป้าหมาย (ผลผลิตของครุภัณฑ์)	งบประมาณ 2561 (บาท)	2562 (บาท)	2563 (บาท)	2564 (บาท)	2565 (บาท)	หน่วยงานรับผิดชอบหลัก
156	การศึกษา	ค่าครุภัณฑ์	ครุภัณฑ์ไฟฟ้าและวิทยุ	4. ลำโพงฝังฝ้าเพดาน ขนาด 6 นิ้ว จำนวน 60 ตัว ๆ ละ 5,200 บาท เป็นเงิน 312,000 บาท 5. เครื่องเล่น Blue Ray & DVD จำนวน 1 เครื่อง ๆ ละ 4,300 บาท 6. ตู้จัดเก็บอุปกรณ์ขนาด 36U จำนวน 1 ชุด ๆ ละ 18,000 บาท จัดซื้อพร้อมติดตั้งระบบเสียงตามสาย โรงเรียนเพชรวิทยาคาร ประกอบด้วย 1. เครื่องผสมสัญญาณแบบดิจิตอล ขนาด 8 ช่อง จำนวน 1 เครื่อง ๆ ละ 57,000 บาท 2. ไมโครโฟนมีสายแบบมือถือ จำนวน 1 ชุด ๆ ละ 2,700 บาท 3. เครื่องขยายเสียง ขนาด 600 วัตต์ จำนวน 4 เครื่อง ๆ ละ 26,500 บาท เป็นเงิน 106,000 บาท 4. ลำโพงฝังฝ้าเพดาน ขนาด 6 นิ้ว จำนวน 60 ตัว ๆ ละ 5,200 บาท เป็นเงิน 312,000 บาท 5. เครื่องเล่น Blue Ray & DVD จำนวน 1 เครื่อง ๆ ละ 4,300 บาท 6. ตู้จัดเก็บอุปกรณ์ขนาด 36U จำนวน 1 ชุด ๆ ละ 18,000 บาท	500,000	-	-	-	-	กองการศึกษาฯ

แบบ ผ.03

บัญชีครุภัณฑ์

แผนพัฒนาท้องถิ่น (พ.ศ. 2561 - 2565)

องค์การบริหารส่วนจังหวัดชัยภูมิ

ที่	แผนงาน	หมวด	ประเภท	เป้าหมาย (ผลผลิตของครุภัณฑ์)	งบประมาณ 2561 (บาท)	2562 (บาท)	2563 (บาท)	2564 (บาท)	2565 (บาท)	หน่วยงานรับผิดชอบหลัก
157	การศึกษา	ค่าครุภัณฑ์	ครุภัณฑ์ไฟฟ้าและวิทยุ	จัดซื้อพร้อมติดตั้งระบบเสียงตามสาย โรงเรียนหนองไผ่วิทยานุสรณ์ ประกอบด้วย 1. เครื่องผสมสัญญาณแบบดิจิตอล ขนาด 8 ช่อง จำนวน 1 เครื่อง ๆ ละ 57,000 บาท 2. ไมโครโฟนมีสายแบบมือถือ จำนวน 1 ชุด ๆ ละ 2,700 บาท 3. เครื่องขยายเสียง ขนาด 600 วัตต์ จำนวน 4 เครื่อง ๆ ละ 26,500 บาท เป็นเงิน 106,000 บาท 4. ลำโพงฝังฝ้าเพดาน ขนาด 6 นิ้ว จำนวน 60 ตัว ๆ ละ 5,200 บาท เป็นเงิน 312,000 บาท 5. เครื่องเล่น Blue Ray & DVD จำนวน 1 เครื่อง ๆ ละ 4,300 บาท 6. ตู้จัดเก็บอุปกรณ์ขนาด 36U จำนวน 1 ชุด ๆ ละ 18,000 บาท	500,000	-	-	-	-	กองการศึกษาฯ
158	การศึกษา	ค่าครุภัณฑ์	ครุภัณฑ์คอมพิวเตอร์	จัดซื้อพร้อมติดตั้งระบบอินเตอร์เน็ต โรงเรียนเพชรวิทยาคาร ประกอบด้วย 1. อุปกรณ์กระจายทำงานสำหรับเครือข่าย (Link Load Balancer) จำนวน 1 เครื่อง ๆ ละ 210,000 บาท	499,900	-	-	-	-	กองการศึกษาฯ

แบบ ผ.03

บัญชีครุภัณฑ์

แผนพัฒนาท้องถิ่น (พ.ศ. 2561 - 2565)

องค์การบริหารส่วนจังหวัดชัยภูมิ

ที่	แผนงาน	หมวด	ประเภท	เป้าหมาย (ผลผลิตของครุภัณฑ์)	งบประมาณ 2561 (บาท)	2562 (บาท)	2563 (บาท)	2564 (บาท)	2565 (บาท)	หน่วยงานรับผิดชอบหลัก
159	การศึกษา	ค่าครุภัณฑ์	ครุภัณฑ์คอมพิวเตอร์	2. อุปกรณ์กระจายสัญญาณ (L2 Switch) ขนาด 24 ช่อง แบบที่ 2 จำนวน 1 เครื่อง ๆ ละ 210,000 บาท 3. อุปกรณ์บริหารจัดการอุปกรณ์ กระจายสัญญาณไร้สาย จำนวน 1 เครื่อง ๆ ละ 29,900 บาท 4. อุปกรณ์กระจายสัญญาณไร้สาย (Access Point) แบบที่ 2 จำนวน 8 เครื่อง ๆ ละ 23,000 บาท เป็นเงิน 184,000 บาท 5. ตู้สำหรับจัดเก็บเครื่องคอมพิวเตอร์และอุปกรณ์ แบบที่ 1 (ขนาด 36U) จำนวน 1 ชุด ๆ ละ 18,000 บาท 6. ค่าติดตั้งพร้อมอุปกรณ์ประกอบการติดตั้ง จำนวน 1 งาน เป็นเงิน 25,000 บาท (ตามเกณฑ์ราคากลางและคุณลักษณะพื้นฐานครุภัณฑ์คอมพิวเตอร์) จัดซื้อพร้อมติดตั้งระบบอินเตอร์เน็ต โรงเรียนภูแลนคาวิทยายน ประกอบด้วย 1. อุปกรณ์กระจายทำงานสำหรับเครือข่าย (Link Load Balancer) จำนวน 1 เครื่อง ๆ ละ 210,000 บาท 2. อุปกรณ์กระจายสัญญาณ (L2 Switch) ขนาด 24 ช่อง แบบที่ 2 จำนวน 1 เครื่อง ๆ ละ 210,000 บาท	499,900	-	-	-	-	กองการศึกษาฯ

แบบ ผ.03

บัญชีครุภัณฑ์

แผนพัฒนาท้องถิ่น (พ.ศ. 2561 - 2565)

องค์การบริหารส่วนจังหวัดชัยภูมิ

ที่	แผนงาน	หมวด	ประเภท	เป้าหมาย (ผลผลิตของครุภัณฑ์)	งบประมาณ 2561 (บาท)	2562 (บาท)	2563 (บาท)	2564 (บาท)	2565 (บาท)	หน่วยงานรับผิดชอบหลัก
160	การศึกษา	ค่าครุภัณฑ์	ครุภัณฑ์คอมพิวเตอร์	3. อุปกรณ์บริหารจัดการอุปกรณ์ กระจายสัญญาณไร้สาย จำนวน 1 เครื่อง ๆ ละ 29,900 บาท 4. อุปกรณ์กระจายสัญญาณไร้สาย (Access Point) แบบที่ 2 จำนวน 8 เครื่อง ๆ ละ 23,000 บาท เป็นเงิน 184,000 บาท 5. ตู้สำหรับจัดเก็บเครื่องคอมพิวเตอร์และอุปกรณ์ แบบที่ 1 (ขนาด 36U) จำนวน 1 ชุด ๆ ละ 18,000 บาท 6. ค่าติดตั้งพร้อมอุปกรณ์ประกอบการติดตั้ง จำนวน 1 งาน เป็นเงิน 25,000 บาท (ตามเกณฑ์ราคากลางและคุณลักษณะพื้นฐานครุภัณฑ์คอมพิวเตอร์) จัดซื้อพร้อมติดตั้งระบบอินเตอร์เน็ต โรงเรียนสตรีชัยภูมิ 2 ประกอบด้วย 1. อุปกรณ์กระจายทำงานสำหรับเครือข่าย (Link Load Balancer) จำนวน 1 เครื่อง ๆ ละ 210,000 บาท 2. อุปกรณ์กระจายสัญญาณ (L2 Switch) ขนาด 24 ช่อง แบบที่ 2 จำนวน 1 เครื่อง ๆ ละ 210,000 บาท 3. อุปกรณ์บริหารจัดการอุปกรณ์ กระจายสัญญาณไร้สาย จำนวน 1 เครื่อง ๆ ละ 29,900 บาท	499,900	-	-	-	-	กองการศึกษาฯ

บัญชีครุภัณฑ์

แผนพัฒนาท้องถิ่น (พ.ศ. 2561 - 2565)

องค์การบริหารส่วนจังหวัดชัยภูมิ

ที่	แผนงาน	หมวด	ประเภท	เป้าหมาย (ผลผลิตของครุภัณฑ์)	งบประมาณ 2561 (บาท)	2562 (บาท)	2563 (บาท)	2564 (บาท)	2565 (บาท)	หน่วยงานรับผิดชอบหลัก
161	การศึกษา	ค่าครุภัณฑ์	ครุภัณฑ์โฆษณาและเผยแพร่	4. อุปกรณ์กระจายสัญญาณไร้สาย (Access Point) แบบที่ 2 จำนวน 8 เครื่อง ๆ ละ 23,000 บาท เป็นเงิน 184,000 บาท 5. ตู้สำหรับจัดเก็บเครื่องคอมพิวเตอร์และอุปกรณ์ แบบที่ 1 (ขนาด 36U) จำนวน 1 ชุด ๆ ละ 18,000 บาท 6. ค่าติดตั้งพร้อมอุปกรณ์ประกอบการติดตั้ง จำนวน 1 งาน เป็นเงิน 25,000 บาท (ตามเกณฑ์ราคากลางและคุณลักษณะพื้นฐานครุภัณฑ์คอมพิวเตอร์) จัดซื้อพร้อมติดตั้งอุปกรณ์ห้องโสตทัศนศึกษา โรงเรียนสระพังวิทยาคม ประกอบด้วย รายละเอียด ดังนี้ 1. กล้องบันทึกวีดีโอ ความละเอียดไม่น้อยกว่า 4K จำนวน 1 ชุด ๆ ละ 85,000 บาท 2. ขาตั้งกล้องสำหรับกล้องบันทึกวีดีโอ จำนวน 1 ชุด ๆ ละ 25,000 บาท 3. Video Switcher จำนวน 1 ชุด ๆ ละ 120,000 บาท 4. กล้องถ่ายภาพ ความละเอียดไม่น้อยกว่า 30 ล้านพิกเซล จำนวน 1 เครื่อง ๆ ละ 100,000 บาท	-	497,800	-	-	-	กองการศึกษาฯ

บัญชีครุภัณฑ์

แผนพัฒนาท้องถิ่น (พ.ศ. 2561 - 2565)

องค์การบริหารส่วนจังหวัดชัยภูมิ

ที่	แผนงาน	หมวด	ประเภท	เป้าหมาย (ผลผลิตของครุภัณฑ์)	งบประมาณ 2561 (บาท)	2562 (บาท)	2563 (บาท)	2564 (บาท)	2565 (บาท)	หน่วยงานรับผิดชอบหลัก
162	การศึกษา	ค่าครุภัณฑ์	ครุภัณฑ์คอมพิวเตอร์ ครุภัณฑ์ไฟฟ้าและวิทยุ ครุภัณฑ์ โฆษณาและเผยแพร่	5. เลนส์ ขนาดความยาวโฟกัสไม่น้อยกว่า 50 mm จำนวน 1 ชุด ๆละ 17,000 บาท 6. เลนส์ ขนาดความยาวโฟกัสอยู่ระหว่าง 70-200 mm จำนวน 1 ชุด ๆ ละ60,000 บาท 7. ขาตั้งกล้อง แบบ 3 ขา จำนวน 1 ชุด ๆ ละ 10,000 บาท 8. เครื่องคอมพิวเตอร์สำหรับถ่ายทอดสด จำนวน 1 ชุด ๆ ละ 30,800 บาท 9. ไฟแสงสว่างสำหรับสตูดิโอ จำนวน 1 ชุด ๆ ละ 50,000 บาท จัดซื้อพร้อมติดตั้งอุปกรณ์ห้องโสตทัศนศึกษา โรงเรียนห้วยยางวิทยาคม ประกอบด้วย รายละเอียด ดังนี้ 1. กล้องบันทึกวีดีโอ ความละเอียด ไม่น้อยกว่า 4K จำนวน 1 ชุด ๆ ละ 85,000 บาท 2. ขาตั้งกล้องสำหรับกล้องบันทึกวีดีโอ จำนวน 1 ชุด ๆ ละ 25,000 บาท 3. Video Switcher จำนวน 1 ชุด ๆ ละ 120,000 บาท 4. กล้องถ่ายภาพ ความละเอียดไม่น้อยกว่า 30 ล้านพิกเซล จำนวน 1 เครื่อง ๆ ละ 100,000 บาท	-	497,800	-	-	-	กองการศึกษาฯ

บัญชีครุภัณฑ์

แผนพัฒนาท้องถิ่น (พ.ศ. 2561 - 2565)

องค์การบริหารส่วนจังหวัดชัยภูมิ

ที่	แผนงาน	หมวด	ประเภท	เป้าหมาย (ผลผลิตของครุภัณฑ์)	งบประมาณ 2561 (บาท)	2562 (บาท)	2563 (บาท)	2564 (บาท)	2565 (บาท)	หน่วยงานรับผิดชอบหลัก
163	การศึกษา	ค่าครุภัณฑ์	ครุภัณฑ์คอมพิวเตอร์ ครุภัณฑ์ไฟฟ้าและวิทยุ ครุภัณฑ์โฆษณาและเผยแพร่	5. เลนส์ ขนาดความยาวโฟกัสไม่น้อยกว่า 50 mm จำนวน 1 ชุด ๆละ 17,000 บาท 6. เลนส์ ขนาดความยาวโฟกัสอยู่ระหว่าง 70-200 mm จำนวน 1 ชุด ๆ ละ 60,000 บาท 7. ขาตั้งกล้อง แบบ 3 ขา จำนวน 1 ชุด ๆ ละ 10,000 บาท 8. เครื่องคอมพิวเตอร์สำหรับถ่ายทอดสด จำนวน 1 ชุด ๆ ละ 30,800 บาท 9. ไฟแสงสว่างสำหรับสตูดิโอ จำนวน 1 ชุด ๆ ละ 50,000 บาท จัดซื้อพร้อมติดตั้งอุปกรณ์ห้องโสตทัศนศึกษา โรงเรียนโป่งนกประชาสามัคคี ประกอบด้วย รายละเอียด ดังนี้ 1. กล้องบันทึกวีดีโอ ความละเอียด ไม่น้อยกว่า 4K จำนวน 1 ชุด ๆ ละ 85,000 บาท 2. ขาตั้งกล้องสำหรับกล้องบันทึกวีดีโอ จำนวน 1 ชุด ๆ ละ 25,000 บาท 3. Video Switcher จำนวน 1 ชุด ๆ ละ 120,000 บาท 4. กล้องถ่ายภาพ ความละเอียดไม่น้อยกว่า 30 ล้านพิกเซล จำนวน 1 เครื่อง ๆ ละ 100,000 บาท	-	497,800	-	-	-	กองการศึกษาฯ

บัญชีครุภัณฑ์

แผนพัฒนาท้องถิ่น (พ.ศ. 2561 - 2565)

องค์การบริหารส่วนจังหวัดชัยภูมิ

ที่	แผนงาน	หมวด	ประเภท	เป้าหมาย (ผลผลิตของครุภัณฑ์)	งบประมาณ 2561 (บาท)	2562 (บาท)	2563 (บาท)	2564 (บาท)	2565 (บาท)	หน่วยงานรับผิดชอบหลัก
164	การศึกษา	ค่าครุภัณฑ์	ครุภัณฑ์คอมพิวเตอร์ ครุภัณฑ์ไฟฟ้าและวิทยุ ครุภัณฑ์ไฟฟ้าและวิทยุ	5. เลนส์ ขนาดความยาวโฟกัสไม่น้อยกว่า 50 mm จำนวน 1 ชุด ๆละ 17,000 บาท 6. เลนส์ ขนาดความยาวโฟกัสอยู่ระหว่าง 70-200 mm จำนวน 1 ชุด ๆ ละ 60,000 บาท 7. ขาตั้งกล้อง แบบ 3 ขา จำนวน 1 ชุด ๆ ละ 10,000 บาท 8. เครื่องคอมพิวเตอร์สำหรับถ่ายทอดสด จำนวน 1 ชุด ๆ ละ 30,800 บาท 9. ไฟแสงสว่างสำหรับสตูดิโอ จำนวน 1 ชุด ๆ ละ 50,000 บาท จัดซื้อพร้อมติดตั้งอุปกรณ์ห้องซ้อมดนตรี โรงเรียนลุ่มลำชีนิรมิตวิทยา ประกอบด้วย 1. ไมโครโฟนสายสำหรับชุดกลอง จำนวน 6 ชุด ๆ ละ 10,000 บาท เป็นเงิน 60,000 บาท 2. ไมโครโฟนสายสำหรับเครื่องดนตรีสาย จำนวน 3 ชุด ๆ ละ 7,500 บาท เป็นเงิน 22,500 บาท 3. ไมโครโฟนสายสำหรับร้อง จำนวน 5 ชุด ๆ ละ 5,900 บาท เป็นเงิน 29,500 บาท	-	464,800	-	-	-	กองการศึกษาฯ

บัญชีครุภัณฑ์

แผนพัฒนาท้องถิ่น (พ.ศ. 2561 - 2565)

องค์การบริหารส่วนจังหวัดชัยภูมิ

ที่	แผนงาน	หมวด	ประเภท	เป้าหมาย (ผลผลิตของครุภัณฑ์)	งบประมาณ 2561 (บาท)	2562 (บาท)	2563 (บาท)	2564 (บาท)	2565 (บาท)	หน่วยงานรับผิดชอบหลัก
				4. ไมโครโฟนสายแบบมือถือ จำนวน 2 ชุด ๆ ละ 15,000 บาท เป็นเงิน 30,000 บาท 5. เครื่องผสมสัญญาณเสียงแบบดิจิตอล ขนาดไม่น้อยกว่า 30 ช่อง จำนวน 1 เครื่อง ๆ ละ 110,000 บาท 6. ลำโพงสองทางขนาดไม่น้อยกว่า 5 นิ้ว จำนวน 2 ใบ ๆ ละ 12,000 บาท เป็นเงิน 24,000 บาท 7. ตู้ลำโพงพร้อมเครื่องขยาย ขนาดไม่น้อยกว่า 12 นิ้ว 40 วัตต์ จำนวน 2 ใบ ๆ ละ 30,000 บาท เป็นเงิน 60,000 บาท 8. ตู้ลำโพงพร้อมเครื่องขยาย ขนาดไม่น้อยกว่า 15 นิ้ว 150 วัตต์ จำนวน 1 ใบ ๆ ละ 28,000 บาท 9. ตู้ลำโพงพร้อมเครื่องขยาย ขนาดไม่น้อยกว่า 15 นิ้ว 180 วัตต์ จำนวน 1 ใบ ๆ ละ 30,000 บาท 10. ตู้ลำโพงพร้อมเครื่องขยาย ขนาดไม่น้อยกว่า 8 นิ้ว 250 วัตต์ จำนวน 2 ใบ ๆ ละ 25,000 บาท เป็นเงิน 50,000 บาท 11. เครื่องสำรองไฟขนาดไม่น้อยกว่า 1 กิโลโวลต์แอมแปร์ 600 วัตต์ จำนวน 1 ชุด ๆ ละ 5,800 บาท 12. ตู้ใส่อุปกรณ์ 15U จำนวน 1 ตู้ ๆ ละ 15,000 บาท เป็นเงิน 15,000 บาท						

แบบ ผ.03

บัญชีครุภัณฑ์

แผนพัฒนาท้องถิ่น (พ.ศ. 2561 - 2565)

องค์การบริหารส่วนจังหวัดชัยภูมิ

ที่	แผนงาน	หมวด	ประเภท	เป้าหมาย (ผลผลิตของครุภัณฑ์)	งบประมาณ 2561 (บาท)	2562 (บาท)	2563 (บาท)	2564 (บาท)	2565 (บาท)	หน่วยงานรับผิดชอบหลัก
165	การศึกษา	ค่าครุภัณฑ์	ครุภัณฑ์ไฟฟ้าและวิทยุ	จัดซื้อพร้อมติดตั้งอุปกรณ์ห้องซ้อมดนตรี โรงเรียนห้วยต้อนพิทยาคม ประกอบด้วย 1. ไมโครโฟนสายสำหรับชุดกลอง จำนวน 6 ชุด ๆ ละ 10,000 บาท เป็นเงิน 60,000 บาท 2. ไมโครโฟนสายสำหรับเครื่องดนตรีสาย จำนวน 3 ชุด ๆ ละ 7,500 บาท เป็นเงิน 22,500 บาท 3. ไมโครโฟนสายสำหรับร้อง จำนวน 5 ชุด ๆ ละ 5,900 บาท เป็นเงิน 29,500 บาท 4. ไมโครโฟนสายแบบมือถือ จำนวน 2 ชุด ๆ ละ 15,000 บาท เป็นเงิน 30,000 บาท 5. เครื่องผสมสัญญาณเสียงแบบดิจิตอล ขนาดไม่น้อยกว่า 30 ช่อง จำนวน 1 เครื่อง ๆ ละ 110,000 บาท 6. ลำโพงสองทางขนาดไม่น้อยกว่า 5 นิ้ว จำนวน 2 ใบ ๆ ละ 12,000 บาท เป็นเงิน 24,000 บาท	-	464,800	-	-	-	กองการศึกษาฯ

บัญชีครุภัณฑ์

แผนพัฒนาท้องถิ่น (พ.ศ. 2561 - 2565)

องค์การบริหารส่วนจังหวัดชัยภูมิ

ที่	แผนงาน	หมวด	ประเภท	เป้าหมาย (ผลผลิตของครุภัณฑ์)	งบประมาณ 2561 (บาท)	2562 (บาท)	2563 (บาท)	2564 (บาท)	2565 (บาท)	หน่วยงานรับผิดชอบหลัก
166	การศึกษา	ค่าครุภัณฑ์	ครุภัณฑ์ไฟฟ้าและวิทยุ	7. ตู้ลำโพงพร้อมเครื่องขยาย ขนาดไม่น้อยกว่า 12 นิ้ว 40 วัตต์ จำนวน 2 ใบ ๆ ละ 30,000 บาท เป็นเงิน 60,000 บาท 8. ตู้ลำโพงพร้อมเครื่องขยาย ขนาดไม่น้อยกว่า 15 นิ้ว 150 วัตต์ จำนวน 1 ใบ ๆ ละ 28,000 บาท 9. ตู้ลำโพงพร้อมเครื่องขยาย ขนาดไม่น้อยกว่า 15 นิ้ว 180 วัตต์ จำนวน 1 ใบ ๆ ละ 30,000 บาท 10. ตู้ลำโพงพร้อมเครื่องขยาย ขนาดไม่น้อยกว่า 8 นิ้ว 250 วัตต์ จำนวน 2 ใบ ๆ ละ 25,000 บาท เป็นเงิน 50,000 บาท 11. เครื่องสำรองไฟขนาดไม่น้อยกว่า 1 กิโลโวลต์แอมแปร์ 600 วัตต์ จำนวน 1 ชุด ๆ ละ 5,800 บาท 12. ตู้ใส่อุปกรณ์ 15U จำนวน 1 ตู้ ๆ ละ 15,000 บาท จัดซื้อพร้อมติดตั้งอุปกรณ์ห้องซ้อมดนตรี โรงเรียนบ้านเดื่อวิทยาคม ประกอบด้วย 1. ไมโครโฟนสายสำหรับชุดกลอง จำนวน 6 ชุด ๆ ละ 10,000 บาท เป็นเงิน 60,000 บาท 2. ไมโครโฟนสายสำหรับเครื่องดนตรีสาย จำนวน 3 ชุด ๆ ละ 7,500 บาท เป็นเงิน 22,500 บาท	-	464,800	-	-	-	กองการศึกษาฯ

บัญชีครุภัณฑ์

แผนพัฒนาท้องถิ่น (พ.ศ. 2561 - 2565)

องค์การบริหารส่วนจังหวัดชัยภูมิ

ที่	แผนงาน	หมวด	ประเภท	เป้าหมาย (ผลผลิตของครุภัณฑ์)	งบประมาณ 2561 (บาท)	2562 (บาท)	2563 (บาท)	2564 (บาท)	2565 (บาท)	หน่วยงานรับผิดชอบหลัก
				3. ไมโครโฟนสายสำหรับร้อง จำนวน 5 ชุด ๆ ละ 5,900 บาท เป็นเงิน 29,500 บาท 4. ไมโครโฟนสายแบบมือถือ จำนวน 2 ชุด ๆ ละ 15,000 บาท เป็นเงิน 30,000 บาท 5. เครื่องผสมสัญญาณเสียงแบบดิจิตอล ขนาดไม่น้อยกว่า 30 ช่อง จำนวน 1 เครื่อง ๆ ละ 110,000 บาท 6. ลำโพงสองทางขนาดไม่น้อยกว่า 5 นิ้ว จำนวน 2 ใบ ๆ ละ 12,000 บาท เป็นเงิน 24,000 บาท 7. ตู้ลำโพงพร้อมเครื่องขยาย ขนาดไม่น้อยกว่า 12 นิ้ว 40 วัตต์ จำนวน 2 ใบ ๆ ละ 30,000 บาท เป็นเงิน 60,000 บาท 8. ตู้ลำโพงพร้อมเครื่องขยาย ขนาดไม่น้อยกว่า 15 นิ้ว 150 วัตต์ จำนวน 1 ใบ ๆ ละ 28,000 บาท 9. ตู้ลำโพงพร้อมเครื่องขยาย ขนาดไม่น้อยกว่า 15 นิ้ว 180 วัตต์ จำนวน 1 ใบ ๆ ละ 30,000 บาท 10. ตู้ลำโพงพร้อมเครื่องขยาย ขนาดไม่น้อยกว่า 8 นิ้ว 250 วัตต์ จำนวน 2 ใบ ๆ ละ 25,000 บาท เป็นเงิน 50,000 บาท					

บัญชีครุภัณฑ์

แผนพัฒนาท้องถิ่น (พ.ศ. 2561 - 2565)

องค์การบริหารส่วนจังหวัดชัยภูมิ

ที่	แผนงาน	หมวด	ประเภท	เป้าหมาย (ผลผลิตของครุภัณฑ์)	งบประมาณ 2561 (บาท)	2562 (บาท)	2563 (บาท)	2564 (บาท)	2565 (บาท)	หน่วยงานรับผิดชอบหลัก
167	การศึกษา	ค่าครุภัณฑ์	ครุภัณฑ์สำนักงาน	11. เครื่องสำรองไฟขนาดไม่น้อยกว่า 1 กิโลโวลต์แอมแปร์ 600 วัตต์ จำนวน 1 ชุด ๆ ละ 5,800 บาท 12. ตู้ใส่อุปกรณ์ 15U จำนวน 1 ตู้ ๆ ละ 15,000 บาท เครื่องปรับอากาศ แบบแยกส่วน แบบตั้งพื้น หรือแบบแขวน โรงเรียนเพชรวิทยาคาร (อาคาร TO BE NUMBER ONE) ขนาดไม่ต่ำกว่า 36,000 บีทียู จำนวน 8 เครื่อง เครื่องละ 47,000 บาท (รายละเอียดตามบัญชีราคามาตรฐานครุภัณฑ์)	-	376,000	-	-	-	กองการศึกษาฯ
168	การศึกษา	ค่าครุภัณฑ์	ครุภัณฑ์ยานพาหนะและขนส่ง	ติดตั้งหลังคากระบะรถบรรทุก (ดีเซล) ขนาด 3 ตัน 6 ล้อ โรงเรียนบ้านเดื่อวิทยาคม	260,000	-	-	-	-	กองการศึกษาฯ
169	การศึกษา	ค่าครุภัณฑ์	ครุภัณฑ์โฆษณาและเผยแพร่	จัดซื้อพร้อมติดตั้งอุปกรณ์ห้องโสตทัศนศึกษา ประกอบด้วยรายละเอียด ดังนี้ 1. กล้องบันทึกวีดีโอ ความละเอียดไม่น้อยกว่า 4K จำนวน 1 ชุด ๆ ละ 85,000 บาท 2. ขาตั้งกล้องสำหรับกล้องบันทึกวีดีโอ จำนวน 1 ชุด ๆ ละ 25,000 บาท 3. Video Switcher จำนวน 1 ชุด ๆ ละ 120,000 บาท	-	11,449,400	-	-	-	กองการศึกษาฯ

บัญชีครุภัณฑ์

แผนพัฒนาท้องถิ่น (พ.ศ. 2561 - 2565)

องค์การบริหารส่วนจังหวัดชัยภูมิ

ที่	แผนงาน	หมวด	ประเภท	เป้าหมาย (ผลผลิตของครุภัณฑ์)	งบประมาณ 2561 (บาท)	2562 (บาท)	2563 (บาท)	2564 (บาท)	2565 (บาท)	หน่วยงานรับผิดชอบหลัก
				4. เครื่องคอมพิวเตอร์สำหรับถ่ายทอดสด จำนวน 1 ชุด ๆ ละ 30,800 บาท 5. กล้องถ่ายภาพ ความละเอียดไม่น้อยกว่า 30 ล้านพิกเซล จำนวน 1 เครื่อง ๆ ละ 100,000 บาท 6. เลนส์ ขนาดความยาวโฟกัสไม่น้อยกว่า 50 mm จำนวน 1 ชุด ๆละ 17,000 บาท 7. เลนส์ ขนาดความยาวโฟกัสอยู่ระหว่าง 70-200 mm จำนวน 1 ชุด ๆ ละ60,000 บาท 8. ขาตั้งกล้อง แบบ 3 ขา จำนวน 1 ชุด ชุดละ 10,000 บาท 9. ไฟแสงสว่างสำหรับสตูดิโอ จำนวน 1 ชุด ชุดละ 50,000 บาท <u>จำนวน 23 โรงเรียน ๆ ละ 497,800 บาท ได้แก่</u> 1. โรงเรียนบำเหน็จณรงค์วิทยาคม 2. โรงเรียนภูแลนคาวิทยายน 3. โรงเรียนสตรีชัยภูมิ 2 4. โรงเรียนห้วยต้อนพิทยาคม 5. โรงเรียนลุ่มลำชีนิรมิตวิทยา						

แบบ ผ.03

บัญชีครุภัณฑ์

แผนพัฒนาท้องถิ่น (พ.ศ. 2561 - 2565)

องค์การบริหารส่วนจังหวัดชัยภูมิ

ที่	แผนงาน	หมวด	ประเภท	เป้าหมาย (ผลผลิตของครุภัณฑ์)	งบประมาณ					หน่วยงานรับผิดชอบหลัก
					2561 (บาท)	2562 (บาท)	2563 (บาท)	2564 (บาท)	2565 (บาท)	
				6. โรงเรียนหนองไผ่วิทยานุสรณ์ 7. โรงเรียนกวางโจนศึกษา 8. โรงเรียนบ้านเดื่อวิทยาคม 9. โรงเรียนมัธยมบ้านแก้งวิทยา 10. โรงเรียนเกษตรสมบูรณ์วิทยาคม 11.โรงเรียนมัธยมหนองศาลา 12.โรงเรียนบ้านหันวิทยา 13. โรงเรียนหนองสังข์วิทยายน 14. โรงเรียนโคกสะอาดวิทยา 15. โรงเรียนโนนกอกวิทยา 16. โรงเรียนเพชรวิทยาคาร 17. โรงเรียนหนองขามวิทยา 18. โรงเรียนบ้านเป้าวิทยา 19. โรงเรียนกุดน้ำใสพิทยาคม 20. โรงเรียนเนินสง่าวิทยา 21. โรงเรียนสตรีประชาพัฒนศึกษา 22. โรงเรียนโนนคร้อวิทยา 23. โรงเรียนมัธยมชัยมงคลรังงาม						

แบบ ผ.03

บัญชีครุภัณฑ์

แผนพัฒนาท้องถิ่น (พ.ศ. 2561 - 2565)

องค์การบริหารส่วนจังหวัดชัยภูมิ

ที่	แผนงาน	หมวด	ประเภท	เป้าหมาย (ผลผลิตของครุภัณฑ์)	งบประมาณ 2561 (บาท)	2562 (บาท)	2563 (บาท)	2564 (บาท)	2565 (บาท)	หน่วยงานรับผิดชอบหลัก
170	การศึกษา	ค่าครุภัณฑ์	ครุภัณฑ์ไฟฟ้าและวิทยุ	จัดซื้อพร้อมติดตั้งระบบเสียงตามสาย ประกอบด้วย 1. เครื่องผสมสัญญาณแบบดิจิตอล ขนาด 8 ช่อง จำนวน 1 เครื่อง ๆ ละ 57,000 บาท 2. ไมโครโฟนมีสายแบบมือถือ จำนวน 1 ชุด ๆ ละ 2,700 บาท 3. เครื่องขยายเสียง ขนาด 600 วัตต์ จำนวน 4 เครื่อง ๆ ละ 26,500 บาท เป็นเงิน 106,000 บาท 4. ลำโพงฝังฝ้าเพดาน ขนาด 6 นิ้ว จำนวน 60 ตัว ๆ ละ 5,200 บาท เป็นเงิน 312,000 บาท 5. เครื่องเล่น Blue Ray & DVD จำนวน 1 เครื่อง ๆ ละ 4,300 บาท 6. ตู้จัดเก็บอุปกรณ์ขนาด 36U จำนวน 1 ชุด ๆ ละ 18,000 บาท <u>จำนวน 23 โรงเรียน ๆ ละ 500,000 บาท ได้แก่</u> 1. โรงเรียนบำเหน็จณรงค์วิทยาคม 2. โรงเรียนภูแลนคาวิทยายน 3. โรงเรียนกุดน้ำใสพิทยาคม 4. โรงเรียนโคกสะอาดวิทยา 5. โรงเรียนสตรีประชาพัฒนศึกษา 6. โรงเรียนเนินสง่าวิทยา	-	11,500,000	-	-	-	กองการศึกษาฯ

แบบ ผ.03

บัญชีครุภัณฑ์

แผนพัฒนาท้องถิ่น (พ.ศ. 2561 - 2565)

องค์การบริหารส่วนจังหวัดชัยภูมิ

ที่	แผนงาน	หมวด	ประเภท	เป้าหมาย (ผลผลิตของครุภัณฑ์)	งบประมาณ					หน่วยงานรับผิดชอบหลัก
					2561 (บาท)	2562 (บาท)	2563 (บาท)	2564 (บาท)	2565 (บาท)	
				7. โรงเรียนโนนกอกวิทยา 8. โรงเรียนเกษตรสมบูรณ์วิทยาคม 9. โรงเรียนห้วยต้อนพิทยาคม 10. โรงเรียนบ้านเดื่อวิทยาคม 11. โรงเรียนมัธยมบ้านแก้งวิทยา 12. โรงเรียนมัธยมหนองศาลา 13. โรงเรียนบ้านหันวิทยา 14. โรงเรียนหนองสังข์วิทยายน 15. โรงเรียนสตรีชัยภูมิ 2 16. โรงเรียนสระพังวิทยาคม 17. โรงเรียนห้วยยางวิทยาคม 18. โรงเรียนหนองขามวิทยา 19. โรงเรียนกวางโจนศึกษา 20. โรงเรียนบ้านเป้าวิทยา 21. โรงเรียนโป่งนกประชาสามัคคี 22. โรงเรียนโนนคร้อวิทยา 23. โรงเรียนมัธยมชัยมงคลรังงาม						

บัญชีครุภัณฑ์

แผนพัฒนาท้องถิ่น (พ.ศ. 2561 - 2565)

องค์การบริหารส่วนจังหวัดชัยภูมิ

ที่	แผนงาน	หมวด	ประเภท	เป้าหมาย (ผลผลิตของครุภัณฑ์)	งบประมาณ 2561 (บาท)	2562 (บาท)	2563 (บาท)	2564 (บาท)	2565 (บาท)	หน่วยงานรับผิดชอบหลัก
171	การศึกษา	ค่าครุภัณฑ์	ครุภัณฑ์ไฟฟ้าและวิทยุ	จัดซื้อพร้อมติดตั้งอุปกรณ์ห้องซ้อมดนตรี ประกอบด้วย 1. ไมโครโฟนสายสำหรับชุดกลอง จำนวน 6 ชุด ๆ ละ 10,000 บาท เป็นเงิน 60,000 บาท 2. ไมโครโฟนสายสำหรับเครื่องดนตรีสาย จำนวน 3 ชุด ๆ ละ 7,500 บาท เป็นเงิน 22,500 บาท 3. ไมโครโฟนสายสำหรับร้อง จำนวน 5 ชุด ๆ ละ 5,900 บาท เป็นเงิน 29,500 บาท 4. ไมโครโฟนสายแบบมือถือ จำนวน 2 ชุด ๆ ละ 15,000 บาท เป็นเงิน 30,000 บาท 5. เครื่องผสมสัญญาณเสียงแบบดิจิตอล ขนาดไม่น้อยกว่า 30 ช่อง จำนวน 1 เครื่อง ๆ ละ 110,000 บาท 6. ลำโพงสองทางขนาดไม่น้อยกว่า 5 นิ้ว จำนวน 2 ใบ ๆ ละ 12,000 บาท เป็นเงิน 24,000 บาท 7. ตู้ลำโพงพร้อมเครื่องขยาย ขนาดไม่น้อยกว่า 12 นิ้ว 40 วัตต์ จำนวน 2 ใบ ๆ ละ 30,000 บาท เป็นเงิน 60,000 บาท 8. ตู้ลำโพงพร้อมเครื่องขยาย ขนาดไม่น้อยกว่า 15 นิ้ว 150 วัตต์ จำนวน 1 ใบ ๆ ละ 28,000 บาท	-	10,690,400	-	-	-	กองการศึกษาฯ

บัญชีครุภัณฑ์

แผนพัฒนาท้องถิ่น (พ.ศ. 2561 - 2565)

องค์การบริหารส่วนจังหวัดชัยภูมิ

ที่	แผนงาน	หมวด	ประเภท	เป้าหมาย (ผลผลิตของครุภัณฑ์)	งบประมาณ 2561 (บาท)	2562 (บาท)	2563 (บาท)	2564 (บาท)	2565 (บาท)	หน่วยงานรับผิดชอบหลัก
				9. ตู้ลำโพงพร้อมเครื่องขยาย ขนาดไม่น้อยกว่า 15 นิ้ว 180 วัตต์ จำนวน 1 ใบ ๆ ละ 30,000 บาท 10. ตู้ลำโพงพร้อมเครื่องขยาย ขนาดไม่น้อยกว่า 8 นิ้ว 250 วัตต์ จำนวน 2 ใบ ๆ ละ 25,000 บาท เป็นเงิน 50,000 บาท 11. เครื่องสำรองไฟขนาดไม่น้อยกว่า 1 กิโลโวลต์แอมแปร์ 600 วัตต์ จำนวน 1 ชุด ๆ ละ 5,800 บาท 12. ตู้ใส่อุปกรณ์ 15U จำนวน 1 ตู้ ๆ ละ 15,000 บาท <u>จำนวน 23 โรงเรียน ๆ ละ 464,800 บาท ได้แก่</u> 1. โรงเรียนบำเหน็จณรงค์วิทยาคม 2. โรงเรียนภูแลนคาวิทยายน 3. โรงเรียนหนองไผ่วิทยานุสรณ์ 4. โรงเรียนกวางโจนศึกษา 5. โรงเรียนสตรีชัยภูมิ 2 6. โรงเรียนมัธยมบ้านแก้งวิทยา 7. โรงเรียนเกษตรสมบูรณ์วิทยาคม 8. โรงเรียนมัธยมหนองศาลา 9. โรงเรียนบ้านหันวิทยา 10. โรงเรียนหนองสังข์วิทยายน						

บัญชีครุภัณฑ์

แผนพัฒนาท้องถิ่น (พ.ศ. 2561 - 2565)

องค์การบริหารส่วนจังหวัดชัยภูมิ

ที่	แผนงาน	หมวด	ประเภท	เป้าหมาย (ผลผลิตของครุภัณฑ์)	งบประมาณ					หน่วยงานรับผิดชอบหลัก
					2561 (บาท)	2562 (บาท)	2563 (บาท)	2564 (บาท)	2565 (บาท)	
				11. โรงเรียนโคกสะอาดวิทยา 12. โรงเรียนสระพังวิทยาคม 13. โรงเรียนห้วยยางวิทยาคม 14. โรงเรียนโนนกอกวิทยา 15. โรงเรียนหนองขามวิทยา 16. โรงเรียนเพชรวิทยาคาร 17. โรงเรียนบ้านเป้าวิทยา 18. โรงเรียนกุดน้ำใสพิทยาคม 19. โรงเรียนเนินสง่าวิทยา 20. โรงเรียนตรีประชาพัฒนศึกษา 21. โรงเรียนโป่งนกประชาสามัคคี 22. โรงเรียนโนนคร้อวิทยา 23. โรงเรียนมัธยมชัยมงคลรังงาม						
172	การศึกษา	ค่าครุภัณฑ์	ครุภัณฑ์คอมพิวเตอร์	จัดซื้อพร้อมติดตั้งระบบอินเตอร์เน็ต ประกอบด้วย 1. อุปกรณ์กระจายทำงานสำหรับเครือข่าย (Link Load Balancer) จำนวน 1 เครื่อง ๆ ละ 230,000 บาท	-	11,106,700	-	-	-	กองการศึกษาฯ

บัญชีครุภัณฑ์

แผนพัฒนาท้องถิ่น (พ.ศ. 2561 - 2565)

องค์การบริหารส่วนจังหวัดชัยภูมิ

ที่	แผนงาน	หมวด	ประเภท	เป้าหมาย (ผลผลิตของครุภัณฑ์)	งบประมาณ 2561 (บาท)	2562 (บาท)	2563 (บาท)	2564 (บาท)	2565 (บาท)	หน่วยงานรับผิดชอบหลัก
				2. อุปกรณ์กระจายสัญญาณ (L2 Switch) ขนาด 24 ช่อง แบบที่ 2 จำนวน 1 เครื่อง ๆ ละ 21,000 บาท 3. อุปกรณ์กระจายสัญญาณไร้สาย (Access Point) แบบที่ 2 จำนวน 8 เครื่อง ๆ ละ 23,000 บาท เป็นเงิน 184,000 บาท 4. ตู้สำหรับจัดเก็บเครื่องคอมพิวเตอร์และอุปกรณ์ แบบที่ 1 (ขนาด 36U) จำนวน 1 ชุด ๆ ละ 18,000 บาท (ตามเกณฑ์ราคากลางและคุณลักษณะพื้นฐานครุภัณฑ์คอมพิวเตอร์) 5. อุปกรณ์บริหารจัดการอุปกรณ์ กระจายสัญญาณไร้สาย จำนวน 1 เครื่อง ๆ ละ 29,900 บาท <u>จำนวน 23 โรงเรียน ๆ ละ 482,900 บาท ได้แก่</u> 1. โรงเรียนบำเหน็จณรงค์วิทยาคม 2. โรงเรียนห้วยต้อนพิทยาคม 3. โรงเรียนลุ่มลำชีนิรมิตวิทยา 4. โรงเรียนหนองไผ่วิทยานุสรณ์ 5. โรงเรียนกวางโจนศึกษา 6. โรงเรียนบ้านเดื่อวิทยาคม 7. โรงเรียนมัธยมบ้านแก้งวิทยา 8. โรงเรียนมัธยมหนองศาลา						

แบบ ผ.03

บัญชีครุภัณฑ์

แผนพัฒนาท้องถิ่น (พ.ศ. 2561 - 2565)

องค์การบริหารส่วนจังหวัดชัยภูมิ

ที่	แผนงาน	หมวด	ประเภท	เป้าหมาย (ผลผลิตของครุภัณฑ์)	งบประมาณ					หน่วยงานรับผิดชอบหลัก
					2561 (บาท)	2562 (บาท)	2563 (บาท)	2564 (บาท)	2565 (บาท)	
				9. โรงเรียนบ้านหันวิทยา 10. โรงเรียนหนองสังข์วิทยายน 11. โรงเรียนโคกสะอาดวิทยา 12. โรงเรียนสระพังวิทยาคม 13. โรงเรียนห้วยยางวิทยาคม 14. โรงเรียนโนนกอกวิทยา 15. โรงเรียนหนองขามวิทยา 16. โรงเรียนบ้านเป้าวิทยา 17. โรงเรียนกุดน้ำใสพิทยาคม 18. โรงเรียนเนินสง่าวิทยา 19. โรงเรียนตรีประชาพัฒนศึกษา 20. โรงเรียนโป่งนกประชาสามัคคี 21. โรงเรียนโนนคร้อวิทยา 22. โรงเรียนมัธยมชัยมงคลรังงาม 23. โรงเรียนเกษตรสมบูรณ์วิทยาคม						
173	การศึกษา	ค่าครุภัณฑ์	ครุภัณฑ์ดนตรีและนาฏศิลป์	ชุดเครื่องแต่งกายวงโยธวาทิต ประกอบด้วย เสื้อสูท กางเกงเอี๊ยม ปลอกแขน หมวกทรงกระบอก (shako) พู่ขนนก ยาว 15"	-	4,170,000	-	-	-	กองการศึกษาฯ

บัญชีครุภัณฑ์

แผนพัฒนาท้องถิ่น (พ.ศ. 2561 - 2565)

องค์การบริหารส่วนจังหวัดชัยภูมิ

ที่	แผนงาน	หมวด	ประเภท	เป้าหมาย (ผลผลิตของครุภัณฑ์)	งบประมาณ 2561 (บาท)	2562 (บาท)	2563 (บาท)	2564 (บาท)	2565 (บาท)	หน่วยงานรับผิดชอบหลัก
				ร้องเท้าหนัง ราคาชุดละ 6,000 บาท จำนวน 24 โรงเรียน ดังนี้ 1. โรงเรียนกวางโจนศึกษา จำนวน 40 ชุด ๆ ละ 6,000 บาท เป็นเงิน 240,000 บาท 2. โรงเรียนเกษตรสมบูรณ์วิทยาคม จำนวน 35 ชุด ๆ ละ 6,000 บาท เป็นเงิน 210,000 บาท 3. โรงเรียนโคกสะอาดวิทยา จำนวน 25 ชุด ๆ ละ 6,000 บาท เป็นเงิน 150,000 บาท 4. โรงเรียนตรีประชาพัฒนศึกษา จำนวน 30 ชุด ๆ ละ 6,000 บาท เป็นเงิน 180,000 บาท 5. โรงเรียนเนินสง่าวิทยา จำนวน 40 ชุด ๆ ละ 6,000 บาท เป็นเงิน 240,000 บาท 6. โรงเรียนโนนกอกวิทยา จำนวน 35 ชุด ๆ ละ 6,000 บาท เป็นเงิน 210,000 บาท 7. โรงเรียนโนนคร้อวิทยา จำนวน 20 ชุด ๆ ละ 6,000 บาท เป็นเงิน 120,000 บาท 8. โรงเรียนบำเหน็จณรงค์วิทยาคม จำนวน 60 ชุด ๆ ละ 6,000 บาท เป็นเงิน 360,000 บาท						

บัญชีครุภัณฑ์

แผนพัฒนาท้องถิ่น (พ.ศ. 2561 - 2565)

องค์การบริหารส่วนจังหวัดชัยภูมิ

ที่	แผนงาน	หมวด	ประเภท	เป้าหมาย (ผลผลิตของครุภัณฑ์)	งบประมาณ					หน่วยงานรับผิดชอบหลัก
					2561 (บาท)	2562 (บาท)	2563 (บาท)	2564 (บาท)	2565 (บาท)	
				9. โรงเรียนบ้านหันวิทยา จำนวน 25 ชุด ๆ ละ 6,000 บาท เป็นเงิน 150,000 บาท 10. โรงเรียนบ้านเดื่อวิทยาคม จำนวน 25 ชุด ๆ ละ 6,000 บาท เป็นเงิน 150,000 บาท 11. โรงเรียนบ้านเป้าวิทยา จำนวน 35 ชุด ๆ ละ 6,000 บาท เป็นเงิน 210,000 บาท 12. โรงเรียนเพชรวิทยาคาร จำนวน 40 ชุด ๆ ละ 6,000 บาท เป็นเงิน 240,000 บาท 13. โรงเรียนภูแลนคาวิทยายน จำนวน 20 ชุด ๆ ละ 6,000 บาท เป็นเงิน 120,000 บาท 14. โรงเรียนมัธยมชัยมงคลรังงาม จำนวน 20 ชุด ๆ ละ 6,000 บาท เป็นเงิน 120,000 บาท 15. โรงเรียนมัธยมบ้านแก้งวิทยา จำนวน 25 ชุด ๆ ละ 6,000 บาท เป็นเงิน 150,000 บาท 16. โรงเรียนมัธยมหนองศาลา จำนวน 20 ชุด ๆ ละ 6,000 บาท เป็นเงิน 120,000 บาท 17. โรงเรียนลุ่มลำชีนิรมิตวิทยา จำนวน 25 ชุด ๆ ละ 6,000 บาท เป็นเงิน 150,000 บาท						

แบบ ผ.03

บัญชีครุภัณฑ์

แผนพัฒนาท้องถิ่น (พ.ศ. 2561 - 2565)

องค์การบริหารส่วนจังหวัดชัยภูมิ

ที่	แผนงาน	หมวด	ประเภท	เป้าหมาย (ผลผลิตของครุภัณฑ์)	งบประมาณ 2561 (บาท)	2562 (บาท)	2563 (บาท)	2564 (บาท)	2565 (บาท)	หน่วยงานรับผิดชอบหลัก
				18. โรงเรียนสตรีชัยภูมิ 2 จำนวน 25 ชุด ๆ ละ 6,000 บาท เป็นเงิน 150,000 บาท 19. โรงเรียนสระพังวิทยาคม จำนวน 25 ชุด ๆ ละ 6,000 บาท เป็นเงิน 150,000 บาท 20. โรงเรียนหนองขามวิทยา จำนวน 20 ชุด ๆ ละ 6,000 บาท เป็นเงิน 120,000 บาท 21. โรงเรียนหนองสังข์วิทยา จำนวน 25 ชุด ๆ ละ 6,000 บาท เป็นเงิน 150,000 บาท 22. โรงเรียนหนองไผ่วิทยานุสรณ์ จำนวน 20 ชุด ๆ ละ 6,000 บาท เป็นเงิน 120,000 บาท 23. โรงเรียนห้วยต้อนพิทยาคม จำนวน 35 ชุด ๆ ละ 6,000 บาท เป็นเงิน 210,000 บาท 24. โรงเรียนห้วยยางวิทยาคม จำนวน 25 ชุด ๆ ละ 6,000 บาท เป็นเงิน 150,000 บาท						
174	การศึกษา	ค่าครุภัณฑ์	ครุภัณฑ์ดนตรีและนาฏศิลป์	เครื่องดนตรีลูกทุ่ง รายละเอียดดังนี้ 1. กีตาร์ไฟฟ้า 1 ตัวๆละ 18,000 บาท 2. กีตาร์เบสไฟฟ้า 4 สาย 1 ตัวๆละ 20,000 บาท 3. คีย์บอร์ด 1 ตัวๆละ 39,000 บาท	-	3,500,000	-	-	-	กองการศึกษาฯ

บัญชีครุภัณฑ์

แผนพัฒนาท้องถิ่น (พ.ศ. 2561 - 2565)

องค์การบริหารส่วนจังหวัดชัยภูมิ

ที่	แผนงาน	หมวด	ประเภท	เป้าหมาย (ผลผลิตของครุภัณฑ์)	งบประมาณ 2561 (บาท)	2562 (บาท)	2563 (บาท)	2564 (บาท)	2565 (บาท)	หน่วยงานรับผิดชอบหลัก
				4. กลองชุด 1 ชุดๆละ 51,000 บาท 5. ตู้แอมป์กีตาร์ 1 ตู้ๆละ 22,000 บาท 6. ตู้แอมป์เบส 1 ตู้ๆละ 25,000 บาท 7. ตู้แอมป์คีย์บอร์ด 1 ตู้ๆละ 25,000 บาท 8. อัลโตแซกโซโฟน 1 ตัวๆละ 45,000 บาท 9. เทเนอร์แซกโซโฟน 1 ตัวๆละ 55,000 บาท 10. ทรัมเป็ต 2 ตัวๆละ 22,000 บาท 11. เทเนอร์ทรอมโบน 2 ตัวๆละ 28,000 บาท 12. ชุดเครื่องขยายเสียงสำหรับร้องเพลงพร้อมลำโพง 1 ชุดๆละ 91,000 บาท 13. ไมโครโฟน 2 ตัวๆละ 4,500 บาท จำนวน 9,000 บาท จำนวน 7 โรงเรียน ๆ ละ 500,000 บาท ดังนี้ 1. โรงเรียนเนินสง่าวิทยา 2. โรงเรียนโนนคร้อวิทยา 3. โรงเรียนบำเหน็จณรงค์วิทยาคม 4. โรงเรียนเพชรวิทยาคาร 5. โรงเรียนลุ่มลำชีนิรมิตวิทยา 6. โรงเรียนสตรีชัยภูมิ 2						

บัญชีครุภัณฑ์

แผนพัฒนาท้องถิ่น (พ.ศ. 2561 - 2565)

องค์การบริหารส่วนจังหวัดชัยภูมิ

ที่	แผนงาน	หมวด	ประเภท	เป้าหมาย (ผลผลิตของครุภัณฑ์)	งบประมาณ 2561 (บาท)	2562 (บาท)	2563 (บาท)	2564 (บาท)	2565 (บาท)	หน่วยงานรับผิดชอบหลัก
175	การศึกษา	ค่าครุภัณฑ์	ครุภัณฑ์ไฟฟ้าและวิทยุ	7. โรงเรียนห้วยต้อนวิทยา ติดตั้งระบบเสียงในหอประชุม ราคาชุดละ 492,500 บาท รายละเอียดดังนี้ 1. ลำโพงทรงคอลัมน์มีภาคขยายเสียงในตัว ขนาดไม่น้อยกว่า 60 วัตต์ จำนวน 10 ชุดๆ ละ 39,900 บาท เป็นเงิน 399,000 บาท 2. เครื่องสลับสัญญาณเสียงขนาด 6 ช่อง จำนวน 1 เครื่องๆ ละ 9,000 บาท 3. เครื่องขยายสัญญาณ (Distribution Line Amplifiers) จำนวน 1 ชุดๆ ละ 59,000 บาท 4. ไมโครโฟนแบบมีสาย จำนวน 2 ชุดๆ ละ 3,500 บาท เป็นเงิน 7,000 บาท 5. ไมโครโฟนแบบไร้สาย จำนวน 1 ชุดๆ ละ 7,000 บาท 6. เครื่องเล่น CD DVD จำนวน 1 เครื่องๆ ละ 4,500 บาท 7. ค่าวัสดุและอุปกรณ์ประกอบการติดตั้ง จำนวน 7,000 บาท	-	1,477,500	-	-	-	กองการศึกษาฯ
176	การศึกษา	ค่าครุภัณฑ์	ครุภัณฑ์ดนตรีและนาฏศิลป์	จำนวน 3 โรงเรียน ๆ ละ 492,500 บาท ดังนี้ 1. โรงเรียนโคกสะอาดวิทยา 2. โรงเรียนโนนคร้อวิทยา 3. โรงเรียนเพชรวิทยาคาร เครื่องดนตรีโปงลาง โรงเรียนลุ่มลำชีนิรมิตวิทยา รายละเอียดดังนี้	-	500,000	-	-	-	กองการศึกษาฯ

แบบ ผ.03

บัญชีครุภัณฑ์

แผนพัฒนาท้องถิ่น (พ.ศ. 2561 - 2565)

องค์การบริหารส่วนจังหวัดชัยภูมิ

ที่	แผนงาน	หมวด	ประเภท	เป้าหมาย (ผลผลิตของครุภัณฑ์)	งบประมาณ 2561 (บาท)	2562 (บาท)	2563 (บาท)	2564 (บาท)	2565 (บาท)	หน่วยงานรับผิดชอบหลัก
177	การศึกษา	ค่าครุภัณฑ์	ครุภัณฑ์โฆษณาและเผยแพร่	1. โปงลาง 14 ลูกพร้อมขา 2 ผืนๆละ 18,000 บาท จำนวน 36,000 บาท 2. กลองหาง พร้อมขาตั้ง 1 ชุดๆละ 20,000 บาท 3. กลองตุ้ม พร้อมขาตั้ง 1 ชุดๆละ 15,000 บาท 4. แคนลิ้นคู่ทองเหลือง 4 เต้าๆ ละ 3,500 บาท จำนวน 14,000 บาท 5. โหวด 2 ตัวๆละ 800 บาท จำนวน 1,600 บาท 6. พิณเบสไฟฟ้า 1 ตัวๆละ 19,000 บาท 7. พิณไฟฟ้า 2 ตัวๆละ 18,000 บาท จำนวน 36,000 บาท 8. กรับ 2 คู่ๆละ 500 บาท จำนวน 1,000 บาท 9. ฉาบใหญ่ 1 คู่ๆละ 2,500 บาท จำนวน 2,500 บาท 10. ฉาบเล็กลงหิน 1 คู่ๆละ 1,200 บาท 11. ฉิ่งลงหิน 1 คู่ๆละ 1,000 บาท 12. เกราะ 4 ตัวๆละ 800 บาท จำนวน 3,200 บาท ติดตั้งอุปกรณ์ สื่อ โสตทัศนูปกรณ์ ที่ห้อง TO BE NUMBER ONE (โรงเรียนเพชรวิทยาคม) ประกอบด้วย 1. ชุดเครื่องเสียงภายใน จำนวน 1 ชุดๆ ละ 29,100 บาท	-	150,000	-	-	-	กองการศึกษาฯ

บัญชีครุภัณฑ์

แผนพัฒนาท้องถิ่น (พ.ศ. 2561 - 2565)

องค์การบริหารส่วนจังหวัดชัยภูมิ

ที่	แผนงาน	หมวด	ประเภท	เป้าหมาย (ผลผลิตของครุภัณฑ์)	งบประมาณ					หน่วยงานรับผิดชอบหลัก
					2561 (บาท)	2562 (บาท)	2563 (บาท)	2564 (บาท)	2565 (บาท)	
				2. เครื่องมัลติมิเดียโปรเจคเตอร์ ขนาด 4,500 ANSI Lumens จำนวน 1 เครื่องๆ ละ 54,400 บาท จำนวน 54,400 บาท 3. จอรับภาพชนิดมอเตอร์ไฟฟ้า ขนาดเส้นทแยงมุม 200 นิ้ว จำนวน 1 จอๆละ 40,000 บาท 4. โทรทัศน์ แอล อี ดี (LED TV) แบบ Smart TV ขนาด 55 นิ้ว จำนวน 1 เครื่อง ราคา 26,500 บาท (รายละเอียดตามบัญชีราคามาตรฐานครุภัณฑ์)						
178	การศึกษา	ค่าครุภัณฑ์	ครุภัณฑ์ ยานพาหนะและขนส่ง	จัดซื้อรถบรรทุก (ดีเซล) ขนาด 3 ตัน 6 ล้อ พร้อมหลังคา โรงเรียนห้วยยางวิทยาคม 1. รถบรรทุก (ดีเซล) ขนาด 3 ตัน 6 ล้อ ปริมาตรกระบอกสูบไม่ต่ำกว่า 3,000 ซีซี หรือกำลังเครื่องยนต์สูงสุดไม่ต่ำกว่า 80 กิโลวัตต์ จำนวน 1 คันๆละ 1,335,000 บาท (รายละเอียดตามบัญชีราคามาตรฐานครุภัณฑ์)	-	-	1,335,000	-	-	กองการศึกษาฯ

แบบ ผ.03

บัญชีครุภัณฑ์

แผนพัฒนาท้องถิ่น (พ.ศ. 2561 - 2565)

องค์การบริหารส่วนจังหวัดชัยภูมิ

ที่	แผนงาน	หมวด	ประเภท	เป้าหมาย (ผลผลิตของครุภัณฑ์)	งบประมาณ 2561 (บาท)	2562 (บาท)	2563 (บาท)	2564 (บาท)	2565 (บาท)	หน่วยงานรับผิดชอบหลัก
179	การศึกษา	ค่าครุภัณฑ์	ครุภัณฑ์สำนักงาน	2. ติดตั้งหลังคากระบะรถบรรทุก (ดีเซล) ขนาด 3 ตัน 6 ล้อ เป็นเงิน 260,000 บาท จัดซื้อครุภัณฑ์ เพื่อเพิ่มประสิทธิภาพในการปฏิบัติงาน ประกอบด้วย 1. โต๊ะพับอเนกประสงค์ หน้าโฟเมก้า ขนาด ไม่น้อยกว่า 75 x 180 เซนติเมตร จำนวน 30 ตัวๆละ 1,990 บาท เป็นเงิน 59,700 บาท	-	59,700	-	-	-	กองการศึกษาฯ
				2. โต๊ะพับอเนกประสงค์ หน้าโฟเมก้า ขนาด ไม่น้อยกว่า 60 x 120 เซนติเมตร จำนวน 20 ตัวๆละ 1,090 บาท เป็นเงิน 21,800 บาท	-	21,800	-	-	-	
				3. เครื่องปรับอากาศ แบบแยกส่วน ชนิดตั้งพื้นหรือชนิดแขวน (มีระบบฟอกอากาศ) ขนาด 48,000 บีทียู จำนวน 1 เครื่อง ราคา 55,900 บาท (รายละเอียดตามบัญชีราคามาตราฐานครุภัณฑ์)	-	55,900	-	-	-	

แบบ ผ.03

บัญชีครุภัณฑ์

แผนพัฒนาท้องถิ่น (พ.ศ. 2561 - 2565)

องค์การบริหารส่วนจังหวัดชัยภูมิ

ที่	แผนงาน	หมวด	ประเภท	เป้าหมาย (ผลผลิตของครุภัณฑ์)	งบประมาณ					หน่วยงานรับผิดชอบหลัก
					2561 (บาท)	2562 (บาท)	2563 (บาท)	2564 (บาท)	2565 (บาท)	
180	การศึกษา	ค่าครุภัณฑ์	ครุภัณฑ์ดนตรีและนาฏศิลป์	ดำเนินการจัดซื้อครุภัณฑ์ดนตรี โรงเรียนโนนครอ้วิทยา ดังนี้						กองการศึกษา
				1. คีย์บอร์ด จำนวน 1 ตัว เป็นเงิน 25,000 บาท	-	-	25,000	-	-	
				2. กีต้าร์เบสไฟฟ้า จำนวน 1 ตัว เป็นเงิน 20,000 บาท						
				3. กีต้าร์ไฟฟ้า จำนวน 2 ตัว ๆละ 18,000 บาท		-	20,000	-	-	
				เป็นเงิน 36,000 บาท	-	-	36,000	-	-	
				4. กลองชุด จำนวน 1 ชุด เป็นเงิน 30,000 บาท	-	-	30,000	-	-	
				5. เครื่องขยายเสียงสำหรับคีย์บอร์ดพร้อมลำโพง กำลังขยายไม่ต่ำกว่า 100 วัตต์ ขนาดลำโพงมีเส้นผ่านศูนย์กลางไม่น้อยกว่า 12 นิ้ว จำนวน 1 ตู้ เป็นเงิน 25,000 บาท	-	-	25,000	-	-	
				6. เครื่องขยายเสียงสำหรับกีต้าร์เบสพร้อมลำโพง กำลังขยายไม่ต่ำกว่า 100 วัตต์ ขนาดลำโพงมีเส้นผ่านศูนย์กลางไม่น้อยกว่า 15 นิ้ว จำนวน 1 ตู้ เป็นเงิน 25,000 บาท	-	-	25,000	-	-	
				7.เครื่องขยายเสียงสำหรับกีต้าร์ไฟฟ้าพร้อมลำโพง กำลังขยายไม่ต่ำกว่า 100 วัตต์ ขนาดลำโพงมีเส้นผ่านศูนย์กลางไม่น้อยกว่า 10 นิ้ว จำนวน 2 ตู้ ๆละ 22,000 บาท เป็นเงิน 44,000 บาท	-	-	44,000	-	-	
				8. เครื่องขยายเสียงสำหรับร้องเพลงพร้อมลำโพง กำลังขยายไม่ต่ำกว่า 300 วัตต์	-	-	68,000	-	-	

แบบ ผ.03

บัญชีครุภัณฑ์

แผนพัฒนาท้องถิ่น (พ.ศ. 2561 - 2565)

องค์การบริหารส่วนจังหวัดชัยภูมิ

ที่	แผนงาน	หมวด	ประเภท	เป้าหมาย (ผลผลิตของโครงการ)	งบประมาณ 2561 (บาท)	2562 (บาท)	2563 (บาท)	2564 (บาท)	2565 (บาท)	หน่วยงานรับผิดชอบหลัก
				ขนาดลำโพงมีเส้นผ่านศูนย์กลางไม่น้อยกว่า 15 นิ้ว จำนวน 1 ตู้ เป็นเงิน 68,000 บาท (รายละเอียดตามคุณลักษณะครุภัณฑ์สำนักงานคณะกรรมการ การศึกษาขั้นพื้นฐาน ปีงบประมาณ พ.ศ. 2561) 9. ตู้เหล็ก แบบ 2 บาน จำนวน 4 ตู้ ๆ ละ 5,500 บาท เป็นเงิน 22,000 บาท (รายละเอียดตามบัญชีมาตรฐานครุภัณฑ์)	-	-	22,000	-	-	
181	การศึกษา	ค่าครุภัณฑ์	ครุภัณฑ์การศึกษา	จัดซื้อหนังสือเสริมทักษะการ เรียนรู้ ในสถานศึกษาในสังกัดองค์การบริหาร ส่วนจังหวัดชัยภูมิ ในระดับมัธยม ศึกษาปีที่ 3 และ 6 จำนวน 9 รายการ ดังนี้ 1) วิชาภาษาไทย ม.3 2) วิชาคณิตศาสตร์ ม. 3 3) วิชาวิทยาศาสตร์ ม.3 4) วิชาภาษาอังกฤษ ม. 3 5) วิชาภาษาไทย ม.6 6) วิชาคณิตศาสตร์ ม.6 7) วิชาวิทยาศาสตร์ ม.6 8) วิชาภาษาอังกฤษ ม. 6 9) วิชาสังคมศึกษาฯ ม. 6	4,486,145	4,486,145	4,486,145	4,486,145	-	กองการศึกษาฯ

แบบ ผ.03

บัญชีครุภัณฑ์

แผนพัฒนาท้องถิ่น (พ.ศ. 2561 - 2565)

องค์การบริหารส่วนจังหวัดชัยภูมิ

ที่	แผนงาน	หมวด	ประเภท	เป้าหมาย (ผลผลิตของโครงการ)	งบประมาณ					หน่วยงานรับผิดชอบหลัก
					2561 (บาท)	2562 (บาท)	2563 (บาท)	2564 (บาท)	2565 (บาท)	
182	การศึกษา	ค่าครุภัณฑ์	ครุภัณฑ์การศึกษา	จัดซื้อหนังสือห้องสมุด จำนวน 7 ชุด ดังนี้ 1. หนังสือชุดสืบสานประวัติศาสตร์ชาติไทย 2. หนังสือชุดกีฬาเพื่อการเรียนรู้และพัฒนาคุณภาพชีวิต 3. หนังสือชุดความรู้เรื่องโรค 4. หนังสือกายบริหาร 5. หนังสือสุขบัญญัติ 6. หนังสือคัมภีร์กีฬา ชุดเซปักตะกร้อและฟุตบอล 7.หนังสือคัมภีร์กีฬา ชุดบาสเกตบอลและวอลเลย์บอล	2,600,000	-	-	-	-	กองการศึกษาฯ
183	การศึกษา	ค่าครุภัณฑ์	ครุภัณฑ์การศึกษา	จัดซื้อหนังสือส่งเสริมการรักการอ่าน เพื่อพัฒนาทักษะชีวิต ของสถานศึกษาในสังกัด องค์การบริหารส่วนจังหวัดชัยภูมิ จำนวน 12 หมวด ดังนี้ 1) หนังสือ Big Book ศาสตร์พระราชา 2) งานประดิษฐ์และงานฝีมือ 4) เด็กและเยาวชน ความรู้ทั่วไป 5) ศิลปะ 6) เกษตรกรรม 7) โหราศาสตร์ 8) นวนิยาย	2,600,000	2,600,000	2,600,000	2,600,000	-	กองการศึกษาฯ

แบบ ผ.03

บัญชีครุภัณฑ์

แผนพัฒนาท้องถิ่น (พ.ศ. 2561 - 2565)

องค์การบริหารส่วนจังหวัดชัยภูมิ

ที่	แผนงาน	หมวด	ประเภท	เป้าหมาย (ผลผลิตของโครงการ)	งบประมาณ 2561 (บาท)	2562 (บาท)	2563 (บาท)	2564 (บาท)	2565 (บาท)	หน่วยงานรับผิดชอบหลัก
184	การศึกษา	ค่าครุภัณฑ์	ครุภัณฑ์โฆษณาและเผยแพร่	9) ปรัชญาและศาสนา 10) หมวดพิเศษ 1 11) อาเซียน 12) ความรู้ทั่วไป จัดซื้อพร้อมติดตั้งอุปกรณ์ห้องโสตทัศนศึกษา (โรงเรียนบำเหน็จณรงวิทยาคม) ประกอบด้วย รายละเอียด ดังนี้ 1. กล้องบันทึกวีดีโอ ความละเอียดไม่น้อยกว่า 4K จำนวน 1 ชุด ๆ ละ 85,000 บาท 2. ขาตั้งกล้องสำหรับกล้องบันทึกวีดีโอ จำนวน 1 ชุด ๆ ละ 25,000 บาท 3. Video Switcher จำนวน 1 ชุด ๆ ละ 120,000 บาท 4. เครื่องคอมพิวเตอร์สำหรับถ่ายทอดสด จำนวน 1 ชุด ๆ ละ 30,800 บาท 5. กล้องถ่ายภาพ ความละเอียดไม่น้อยกว่า 30 ล้านพิกเซล จำนวน 1 เครื่อง ๆ ละ 100,000 บาท 6. เลนส์ ขนาดความยาวโฟกัสไม่น้อยกว่า 50 mm จำนวน 1 ชุด ๆละ 17,000 บาท	-	497,800	-	-	-	กองการศึกษาฯ

แบบ ผ.03

บัญชีครุภัณฑ์

แผนพัฒนาท้องถิ่น (พ.ศ. 2561 - 2565)

องค์การบริหารส่วนจังหวัดชัยภูมิ

ที่	แผนงาน	หมวด	ประเภท	เป้าหมาย (ผลผลิตของโครงการ)	งบประมาณ 2561 (บาท)	2562 (บาท)	2563 (บาท)	2564 (บาท)	2565 (บาท)	หน่วยงานรับผิดชอบหลัก
185	การศึกษา	ค่าครุภัณฑ์	ครุภัณฑ์โฆษณาและเผยแพร่	7. เลนส์ ขนาดความยาวโฟกัสอยู่ระหว่าง 70-200 mm จำนวน 1 ชุด ๆ ละ 60,000 บาท 8. ขาตั้งกล้อง แบบ 3 ขา จำนวน 1 ชุด ๆ ละ 10,000 บาท 9. ไฟแสงสว่างสำหรับสตูดิโอ จำนวน 1 ชุด ๆ ละ 50,000 บาท จัดซื้อพร้อมติดตั้งอุปกรณ์ห้องโสตทัศนศึกษา (โรงเรียนภูแลนคาวิทยายน) ประกอบด้วยรายละเอียด ดังนี้ 1. กล้องบันทึกวีดีโอ ความละเอียดไม่น้อยกว่า 4K จำนวน 1 ชุด ๆ ละ 85,000 บาท 2. ขาตั้งกล้องสำหรับกล้องบันทึกวีดีโอ จำนวน 1 ชุด ๆ ละ 25,000 บาท 3. Video Switcher จำนวน 1 ชุด ๆ ละ 120,000 บาท 4. เครื่องคอมพิวเตอร์สำหรับถ่ายทอดสด จำนวน 1 ชุด ๆ ละ 30,800 บาท 5. กล้องถ่ายภาพ ความละเอียดไม่น้อยกว่า 30 ล้านพิกเซล จำนวน 1 เครื่อง ๆ ละ 100,000 บาท 6. เลนส์ ขนาดความยาวโฟกัสไม่น้อยกว่า 50 mm จำนวน 1 ชุด ๆละ 17,000 บาท	-	497,800	-	-	-	กองการศึกษาฯ

แบบ ผ.03

บัญชีครุภัณฑ์

แผนพัฒนาท้องถิ่น (พ.ศ. 2561 - 2565)

องค์การบริหารส่วนจังหวัดชัยภูมิ

ที่	แผนงาน	หมวด	ประเภท	เป้าหมาย (ผลผลิตของโครงการ)	งบประมาณ 2561 (บาท)	2562 (บาท)	2563 (บาท)	2564 (บาท)	2565 (บาท)	หน่วยงานรับผิดชอบหลัก
186	การศึกษา	ค่าครุภัณฑ์	ครุภัณฑ์โฆษณาและเผยแพร่	7. เลนส์ ขนาดความยาวโฟกัสอยู่ระหว่าง 70-200 mm จำนวน 1 ชุด ๆ ละ 60,000 บาท 8. ขาตั้งกล้อง แบบ 3 ขา จำนวน 1 ชุด ๆ ละ 10,000 บาท 9. ไฟแสงสว่างสำหรับสตูดิโอ จำนวน 1 ชุด ๆ ละ 50,000 บาท จัดซื้อพร้อมติดตั้งอุปกรณ์ห้องโสตทัศนศึกษา (โรงเรียนสตรีชัยภูมิ 2) ประกอบด้วยรายละเอียด ดังนี้ 1. กล้องบันทึกวีดีโอ ความละเอียดไม่น้อยกว่า 4K จำนวน 1 ชุด ๆ ละ 85,000 บาท 2. ขาตั้งกล้องสำหรับกล้องบันทึกวีดีโอ จำนวน 1 ชุด ๆ ละ 25,000 บาท 3. Video Switcher จำนวน 1 ชุด ๆ ละ 120,000 บาท 4. เครื่องคอมพิวเตอร์สำหรับถ่ายทอดสด จำนวน 1 ชุด ๆ ละ 30,800 บาท 5. กล้องถ่ายภาพ ความละเอียดไม่น้อยกว่า 30 ล้านพิกเซล จำนวน 1 เครื่อง ๆ ละ 100,000 บาท 6. เลนส์ ขนาดความยาวโฟกัสไม่น้อยกว่า 50 mm จำนวน 1 ชุด ๆละ 17,000 บาท	-	497,800	-	-	-	กองการศึกษาฯ

แบบ ผ.03

บัญชีครุภัณฑ์

แผนพัฒนาท้องถิ่น (พ.ศ. 2561 - 2565)

องค์การบริหารส่วนจังหวัดชัยภูมิ

ที่	แผนงาน	หมวด	ประเภท	เป้าหมาย (ผลผลิตของโครงการ)	งบประมาณ 2561 (บาท)	2562 (บาท)	2563 (บาท)	2564 (บาท)	2565 (บาท)	หน่วยงานรับผิดชอบหลัก
187	การศึกษา	ค่าครุภัณฑ์	ครุภัณฑ์โฆษณาและเผยแพร่	7. เลนส์ ขนาดความยาวโฟกัสอยู่ระหว่าง 70-200 mm จำนวน 1 ชุด ๆ ละ 60,000 บาท 8. ขาตั้งกล้อง แบบ 3 ขา จำนวน 1 ชุด ๆ ละ 10,000 บาท 9. ไฟแสงสว่างสำหรับสตูดิโอ จำนวน 1 ชุด ๆ ละ 50,000 บาท จัดซื้อพร้อมติดตั้งอุปกรณ์ห้องโสตทัศนศึกษา (โรงเรียนห้วยต้อนพิทยาคม) ประกอบด้วย รายละเอียด ดังนี้ 1. กล้องบันทึกวีดีโอ ความละเอียดไม่น้อยกว่า 4K จำนวน 1 ชุด ๆ ละ 85,000 บาท 2. ขาตั้งกล้องสำหรับกล้องบันทึกวีดีโอ จำนวน 1 ชุด ๆ ละ 25,000 บาท 3. Video Switcher จำนวน 1 ชุด ๆ ละ 120,000 บาท 4. เครื่องคอมพิวเตอร์สำหรับถ่ายทอดสด จำนวน 1 ชุด ๆ ละ 30,800 บาท 5. กล้องถ่ายภาพ ความละเอียดไม่น้อยกว่า 30 ล้านพิกเซล จำนวน 1 เครื่อง ๆ ละ 100,000 บาท 6. เลนส์ ขนาดความยาวโฟกัสไม่น้อยกว่า 50 mm จำนวน 1 ชุด ๆละ 17,000 บาท	-	497,800	-	-	-	กองการศึกษาฯ

แบบ ผ.03

บัญชีครุภัณฑ์

แผนพัฒนาท้องถิ่น (พ.ศ. 2561 - 2565)

องค์การบริหารส่วนจังหวัดชัยภูมิ

ที่	แผนงาน	หมวด	ประเภท	เป้าหมาย (ผลผลิตของโครงการ)	งบประมาณ 2561 (บาท)	2562 (บาท)	2563 (บาท)	2564 (บาท)	2565 (บาท)	หน่วยงานรับผิดชอบหลัก
188	การศึกษา	ค่าครุภัณฑ์	ครุภัณฑ์โฆษณาและเผยแพร่	7. เลนส์ ขนาดความยาวโฟกัสอยู่ระหว่าง 70-200 mm จำนวน 1 ชุด ๆ ละ 60,000 บาท 8. ขาตั้งกล้อง แบบ 3 ขา จำนวน 1 ชุด ๆ ละ 10,000 บาท 9. ไฟแสงสว่างสำหรับสตูดิโอ จำนวน 1 ชุด ๆ ละ 50,000 บาท จัดซื้อพร้อมติดตั้งอุปกรณ์ห้องโสตทัศนศึกษา (โรงเรียนลุ่มลำชีนิรมิตวิทยา) ประกอบด้วย รายละเอียด ดังนี้ 1. กล้องบันทึกวีดีโอ ความละเอียดไม่น้อยกว่า 4K จำนวน 1 ชุด ๆ ละ 85,000 บาท 2. ขาตั้งกล้องสำหรับกล้องบันทึกวีดีโอ จำนวน 1 ชุด ๆ ละ 25,000 บาท 3. Video Switcher จำนวน 1 ชุด ๆ ละ 120,000 บาท 4. เครื่องคอมพิวเตอร์สำหรับถ่ายทอดสด จำนวน 1 ชุด ๆ ละ 30,800 บาท 5. กล้องถ่ายภาพ ความละเอียดไม่น้อยกว่า 30 ล้านพิกเซล จำนวน 1 เครื่อง ๆ ละ 100,000 บาท 6. เลนส์ ขนาดความยาวโฟกัสไม่น้อยกว่า 50 mm จำนวน 1 ชุด ๆละ 17,000 บาท	-	497,800	-	-	-	กองการศึกษาฯ

แบบ ผ.03

บัญชีครุภัณฑ์

แผนพัฒนาท้องถิ่น (พ.ศ. 2561 - 2565)

องค์การบริหารส่วนจังหวัดชัยภูมิ

ที่	แผนงาน	หมวด	ประเภท	เป้าหมาย (ผลผลิตของโครงการ)	งบประมาณ 2561 (บาท)	2562 (บาท)	2563 (บาท)	2564 (บาท)	2565 (บาท)	หน่วยงานรับผิดชอบหลัก
189	การศึกษา	ค่าครุภัณฑ์	ครุภัณฑ์โฆษณาและเผยแพร่	7. เลนส์ ขนาดความยาวโฟกัสอยู่ระหว่าง 70-200 mm จำนวน 1 ชุด ๆ ละ 60,000 บาท 8. ขาตั้งกล้อง แบบ 3 ขา จำนวน 1 ชุด ๆ ละ 10,000 บาท 9. ไฟแสงสว่างสำหรับสตูดิโอ จำนวน 1 ชุด ๆ ละ 50,000 บาท จัดซื้อพร้อมติดตั้งอุปกรณ์ห้องโสตทัศนศึกษา (โรงเรียนหนองไผ่วิทยานุสรณ์) ประกอบด้วย รายละเอียด ดังนี้ 1. กล้องบันทึกวีดีโอ ความละเอียดไม่น้อยกว่า 4K จำนวน 1 ชุด ๆ ละ 85,000 บาท 2. ขาตั้งกล้องสำหรับกล้องบันทึกวีดีโอ จำนวน 1 ชุด ๆ ละ 25,000 บาท 3. Video Switcher จำนวน 1 ชุด ๆ ละ 120,000 บาท 4. เครื่องคอมพิวเตอร์สำหรับถ่ายทอดสด จำนวน 1 ชุด ๆ ละ 30,800 บาท 5. กล้องถ่ายภาพ ความละเอียดไม่น้อยกว่า 30 ล้านพิกเซล จำนวน 1 เครื่อง ๆ ละ 100,000 บาท 6. เลนส์ ขนาดความยาวโฟกัสไม่น้อยกว่า 50 mm จำนวน 1 ชุด ๆละ 17,000 บาท	-	497,800	-	-		กองการศึกษาฯ

แบบ ผ.03

บัญชีครุภัณฑ์

แผนพัฒนาท้องถิ่น (พ.ศ. 2561 - 2565)

องค์การบริหารส่วนจังหวัดชัยภูมิ

ที่	แผนงาน	หมวด	ประเภท	เป้าหมาย (ผลผลิตของโครงการ)	งบประมาณ 2561 (บาท)	2562 (บาท)	2563 (บาท)	2564 (บาท)	2565 (บาท)	หน่วยงานรับผิดชอบหลัก
190	การศึกษา	ค่าครุภัณฑ์	ครุภัณฑ์โฆษณาและเผยแพร่	7. เลนส์ ขนาดความยาวโฟกัสอยู่ระหว่าง 70-200 mm จำนวน 1 ชุด ๆ ละ 60,000 บาท 8. ขาตั้งกล้อง แบบ 3 ขา จำนวน 1 ชุด ๆ ละ 10,000 บาท 9. ไฟแสงสว่างสำหรับสตูดิโอ จำนวน 1 ชุด ๆ ละ 50,000 บาท จัดซื้อพร้อมติดตั้งอุปกรณ์ห้องโสตทัศนศึกษา (โรงเรียนกวางโจนศึกษา) ประกอบด้วยรายละเอียด ดังนี้ 1. กล้องบันทึกวีดีโอ ความละเอียดไม่น้อยกว่า 4K จำนวน 1 ชุด ๆ ละ 85,000 บาท 2. ขาตั้งกล้องสำหรับกล้องบันทึกวีดีโอ จำนวน 1 ชุด ๆ ละ 25,000 บาท 3. Video Switcher จำนวน 1 ชุด ๆ ละ 120,000 บาท 4. เครื่องคอมพิวเตอร์สำหรับถ่ายทอดสด จำนวน 1 ชุด ๆ ละ 30,800 บาท 5. กล้องถ่ายภาพ ความละเอียดไม่น้อยกว่า 30 ล้านพิกเซล จำนวน 1 เครื่อง ๆ ละ 100,000 บาท 6. เลนส์ ขนาดความยาวโฟกัสไม่น้อยกว่า 50 mm จำนวน 1 ชุด ๆละ 17,000 บาท	-	497,800	-	-		กองการศึกษาฯ

แบบ ผ.03

บัญชีครุภัณฑ์

แผนพัฒนาท้องถิ่น (พ.ศ. 2561 - 2565)

องค์การบริหารส่วนจังหวัดชัยภูมิ

ที่	แผนงาน	หมวด	ประเภท	เป้าหมาย (ผลผลิตของโครงการ)	งบประมาณ 2561 (บาท)	2562 (บาท)	2563 (บาท)	2564 (บาท)	2565 (บาท)	หน่วยงานรับผิดชอบหลัก
191	การศึกษา	ค่าครุภัณฑ์	ครุภัณฑ์โฆษณาและเผยแพร่	7. เลนส์ ขนาดความยาวโฟกัสอยู่ระหว่าง 70-200 mm จำนวน 1 ชุด ๆ ละ 60,000 บาท 8. ขาตั้งกล้อง แบบ 3 ขา จำนวน 1 ชุด ๆ ละ 10,000 บาท 9. ไฟแสงสว่างสำหรับสตูดิโอ จำนวน 1 ชุด ๆ ละ 50,000 บาท จัดซื้อพร้อมติดตั้งอุปกรณ์ห้องโสตทัศนศึกษา (โรงเรียนบ้านเดื่อวิทยาคม) ประกอบด้วยรายละเอียด ดังนี้ 1. กล้องบันทึกวีดีโอ ความละเอียดไม่น้อยกว่า 4K จำนวน 1 ชุด ๆ ละ 85,000 บาท 2. ขาตั้งกล้องสำหรับกล้องบันทึกวีดีโอ จำนวน 1 ชุด ๆ ละ 25,000 บาท 3. Video Switcher จำนวน 1 ชุด ๆ ละ 120,000 บาท 4. เครื่องคอมพิวเตอร์สำหรับถ่ายทอดสด จำนวน 1 ชุด ๆ ละ 30,800 บาท 5. กล้องถ่ายภาพ ความละเอียดไม่น้อยกว่า 30 ล้านพิกเซล จำนวน 1 เครื่อง ๆ ละ 100,000 บาท 6. เลนส์ ขนาดความยาวโฟกัสไม่น้อยกว่า 50 mm จำนวน 1 ชุด ๆละ 17,000 บาท	-	497,800	-	-		กองการศึกษาฯ

แบบ ผ.03

บัญชีครุภัณฑ์

แผนพัฒนาท้องถิ่น (พ.ศ. 2561 - 2565)

องค์การบริหารส่วนจังหวัดชัยภูมิ

ที่	แผนงาน	หมวด	ประเภท	เป้าหมาย (ผลผลิตของโครงการ)	งบประมาณ 2561 (บาท)	2562 (บาท)	2563 (บาท)	2564 (บาท)	2565 (บาท)	หน่วยงานรับผิดชอบหลัก
192	การศึกษา	ค่าครุภัณฑ์	ครุภัณฑ์โฆษณาและเผยแพร่	7. เลนส์ ขนาดความยาวโฟกัสอยู่ระหว่าง 70-200 mm จำนวน 1 ชุด ๆ ละ 60,000 บาท 8. ขาตั้งกล้อง แบบ 3 ขา จำนวน 1 ชุด ๆ ละ 10,000 บาท 9. ไฟแสงสว่างสำหรับสตูดิโอ จำนวน 1 ชุด ๆ ละ 50,000 บาท จัดซื้อพร้อมติดตั้งอุปกรณ์ห้องโสตทัศนศึกษา (โรงเรียนมัธยมบ้านแก้ง) ประกอบด้วยรายละเอียด ดังนี้ 1. กล้องบันทึกวีดีโอ ความละเอียดไม่น้อยกว่า 4K จำนวน 1 ชุด ๆ ละ 85,000 บาท 2. ขาตั้งกล้องสำหรับกล้องบันทึกวีดีโอ จำนวน 1 ชุด ๆ ละ 25,000 บาท 3. Video Switcher จำนวน 1 ชุด ๆ ละ 120,000 บาท 4. เครื่องคอมพิวเตอร์สำหรับถ่ายทอดสด จำนวน 1 ชุด ๆ ละ 30,800 บาท 5. กล้องถ่ายภาพ ความละเอียดไม่น้อยกว่า 30 ล้านพิกเซล จำนวน 1 เครื่อง ๆ ละ 100,000 บาท 6. เลนส์ ขนาดความยาวโฟกัสไม่น้อยกว่า 50 mm จำนวน 1 ชุด ๆละ	-	497,800	-	-		กองการศึกษาฯ

แบบ ผ.03

บัญชีครุภัณฑ์

แผนพัฒนาท้องถิ่น (พ.ศ. 2561 - 2565)

องค์การบริหารส่วนจังหวัดชัยภูมิ

ที่	แผนงาน	หมวด	ประเภท	เป้าหมาย (ผลผลิตของโครงการ)	งบประมาณ 2561 (บาท)	2562 (บาท)	2563 (บาท)	2564 (บาท)	2565 (บาท)	หน่วยงานรับผิดชอบหลัก
193	การศึกษา	ค่าครุภัณฑ์	ครุภัณฑ์โฆษณาและเผยแพร่	7. เลนส์ ขนาดความยาวโฟกัสอยู่ระหว่าง 70-200 mm จำนวน 1 ชุด ๆ ละ 60,000 บาท 8. ขาตั้งกล้อง แบบ 3 ขา จำนวน 1 ชุด ๆ ละ 10,000 บาท 9. ไฟแสงสว่างสำหรับสตูดิโอ จำนวน 1 ชุด ๆ ละ 50,000 บาท จัดซื้อพร้อมติดตั้งอุปกรณ์ห้องโสตทัศนศึกษา (โรงเรียนเกษตรสมบูรณ์วิทยาคม) ประกอบด้วย รายละเอียด ดังนี้ 1. กล้องบันทึกวีดีโอ ความละเอียดไม่น้อยกว่า 4K จำนวน 1 ชุด ๆ ละ 85,000 บาท 2. ขาตั้งกล้องสำหรับกล้องบันทึกวีดีโอ จำนวน 1 ชุด ๆ ละ 25,000 บาท 3. Video Switcher จำนวน 1 ชุด ๆ ละ 120,000 บาท 4. เครื่องคอมพิวเตอร์สำหรับถ่ายทอดสด จำนวน 1 ชุด ๆ ละ 30,800 บาท 5. กล้องถ่ายภาพ ความละเอียดไม่น้อยกว่า 30 ล้านพิกเซล จำนวน 1 เครื่อง ๆ ละ 100,000 บาท 6. เลนส์ ขนาดความยาวโฟกัสไม่น้อยกว่า 50 mm จำนวน 1 ชุด ๆละ 17,000 บาท	-	497,800	-	-		กองการศึกษาฯ

แบบ ผ.03

บัญชีครุภัณฑ์

แผนพัฒนาท้องถิ่น (พ.ศ. 2561 - 2565)

องค์การบริหารส่วนจังหวัดชัยภูมิ

ที่	แผนงาน	หมวด	ประเภท	เป้าหมาย (ผลผลิตของโครงการ)	งบประมาณ 2561 (บาท)	2562 (บาท)	2563 (บาท)	2564 (บาท)	2565 (บาท)	หน่วยงานรับผิดชอบหลัก
194	การศึกษา	ค่าครุภัณฑ์	ครุภัณฑ์โฆษณาและเผยแพร่	7. เลนส์ ขนาดความยาวโฟกัสอยู่ระหว่าง 70-200 mm จำนวน 1 ชุด ๆ ละ 60,000 บาท 8. ขาตั้งกล้อง แบบ 3 ขา จำนวน 1 ชุด ๆ ละ 10,000 บาท 9. ไฟแสงสว่างสำหรับสตูดิโอ จำนวน 1 ชุด ๆ ละ 50,000 บาท จัดซื้อพร้อมติดตั้งอุปกรณ์ห้องโสตทัศนศึกษา (โรงเรียนมัธยมหนองศาลา) ประกอบด้วย รายละเอียด ดังนี้ 1. กล้องบันทึกวีดีโอ ความละเอียดไม่น้อยกว่า 4K จำนวน 1 ชุด ๆ ละ 85,000 บาท 2. ขาตั้งกล้องสำหรับกล้องบันทึกวีดีโอ จำนวน 1 ชุด ๆ ละ 25,000 บาท 3. Video Switcher จำนวน 1 ชุด ๆ ละ 120,000 บาท 4. เครื่องคอมพิวเตอร์สำหรับถ่ายทอดสด จำนวน 1 ชุด ๆ ละ 30,800 บาท 5. กล้องถ่ายภาพ ความละเอียดไม่น้อยกว่า 30 ล้านพิกเซล จำนวน 1 เครื่อง ๆ ละ 100,000 บาท 6. เลนส์ ขนาดความยาวโฟกัสไม่น้อยกว่า 50 mm จำนวน 1 ชุด ๆละ 17,000 บาท	-	497,800	-	-		กองการศึกษาฯ

แบบ ผ.03

บัญชีครุภัณฑ์

แผนพัฒนาท้องถิ่น (พ.ศ. 2561 - 2565)

องค์การบริหารส่วนจังหวัดชัยภูมิ

ที่	แผนงาน	หมวด	ประเภท	เป้าหมาย (ผลผลิตของโครงการ)	งบประมาณ 2561 (บาท)	2562 (บาท)	2563 (บาท)	2564 (บาท)	2565 (บาท)	หน่วยงานรับผิดชอบหลัก
195	การศึกษา	ค่าครุภัณฑ์	ครุภัณฑ์โฆษณาและเผยแพร่	7. เลนส์ ขนาดความยาวโฟกัสอยู่ระหว่าง 70-200 mm จำนวน 1 ชุด ๆ ละ 60,000 บาท 8. ขาตั้งกล้อง แบบ 3 ขา จำนวน 1 ชุด ๆ ละ 10,000 บาท 9. ไฟแสงสว่างสำหรับสตูดิโอ จำนวน 1 ชุด ๆ ละ 50,000 บาท จัดซื้อพร้อมติดตั้งอุปกรณ์ห้องโสตทัศนศึกษา (โรงเรียนบ้านหันวิทยา) ประกอบด้วยรายละเอียด ดังนี้ 1. กล้องบันทึกวีดีโอ ความละเอียดไม่น้อยกว่า 4K จำนวน 1 ชุด ๆ ละ 85,000 บาท 2. ขาตั้งกล้องสำหรับกล้องบันทึกวีดีโอ จำนวน 1 ชุด ๆ ละ 25,000 บาท 3. Video Switcher จำนวน 1 ชุด ๆ ละ 120,000 บาท 4. เครื่องคอมพิวเตอร์สำหรับถ่ายทอดสด จำนวน 1 ชุด ๆ ละ 30,800 บาท 5. กล้องถ่ายภาพ ความละเอียดไม่น้อยกว่า 30 ล้านพิกเซล จำนวน 1 เครื่อง ๆ ละ 100,000 บาท 6. เลนส์ ขนาดความยาวโฟกัสไม่น้อยกว่า 50 mm จำนวน 1 ชุด ๆละ 17,000 บาท	-	497,800	-	-		กองการศึกษาฯ

แบบ ผ.03

บัญชีครุภัณฑ์

แผนพัฒนาท้องถิ่น (พ.ศ. 2561 - 2565)

องค์การบริหารส่วนจังหวัดชัยภูมิ

ที่	แผนงาน	หมวด	ประเภท	เป้าหมาย (ผลผลิตของโครงการ)	งบประมาณ 2561 (บาท)	2562 (บาท)	2563 (บาท)	2564 (บาท)	2565 (บาท)	หน่วยงานรับผิดชอบหลัก
196	การศึกษา	ค่าครุภัณฑ์	ครุภัณฑ์โฆษณาและเผยแพร่	7. เลนส์ ขนาดความยาวโฟกัสอยู่ระหว่าง 70-200 mm จำนวน 1 ชุด ๆ ละ 60,000 บาท 8. ขาตั้งกล้อง แบบ 3 ขา จำนวน 1 ชุด ๆ ละ 10,000 บาท 9. ไฟแสงสว่างสำหรับสตูดิโอ จำนวน 1 ชุด ๆ ละ 50,000 บาท จัดซื้อพร้อมติดตั้งอุปกรณ์ห้องโสตทัศนศึกษา (ร.ร.หนองสังข์วิทยายน) ประกอบด้วย รายละเอียด ดังนี้ 1. กล้องบันทึกวีดีโอ ความละเอียดไม่น้อยกว่า 4K จำนวน 1 ชุด ๆ ละ 85,000 บาท 2. ขาตั้งกล้องสำหรับกล้องบันทึกวีดีโอ จำนวน 1 ชุด ๆ ละ 25,000 บาท 3. Video Switcher จำนวน 1 ชุด ๆ ละ 120,000 บาท 4. เครื่องคอมพิวเตอร์สำหรับถ่ายทอดสด จำนวน 1 ชุด ๆ ละ 30,800 บาท 5. กล้องถ่ายภาพ ความละเอียดไม่น้อยกว่า 30 ล้านพิกเซล จำนวน 1 เครื่อง ๆ ละ 100,000 บาท 6. เลนส์ ขนาดความยาวโฟกัสไม่น้อยกว่า 50 mm จำนวน 1 ชุด ๆละ 17,000 บาท	-	497,800	-	-		กองการศึกษาฯ

แบบ ผ.03

บัญชีครุภัณฑ์

แผนพัฒนาท้องถิ่น (พ.ศ. 2561 - 2565)

องค์การบริหารส่วนจังหวัดชัยภูมิ

ที่	แผนงาน	หมวด	ประเภท	เป้าหมาย (ผลผลิตของโครงการ)	งบประมาณ 2561 (บาท)	2562 (บาท)	2563 (บาท)	2564 (บาท)	2565 (บาท)	หน่วยงานรับผิดชอบหลัก
197	การศึกษา	ค่าครุภัณฑ์	ครุภัณฑ์โฆษณาและเผยแพร่	7. เลนส์ ขนาดความยาวโฟกัสอยู่ระหว่าง 70-200 mm จำนวน 1 ชุด ๆ ละ 60,000 บาท 8. ขาตั้งกล้อง แบบ 3 ขา จำนวน 1 ชุด ๆ ละ 10,000 บาท 9. ไฟแสงสว่างสำหรับสตูดิโอ จำนวน 1 ชุด ๆ ละ 50,000 บาท จัดซื้อพร้อมติดตั้งอุปกรณ์ห้องโสตทัศนศึกษา (โรงเรียนโคกสะอาดวิทยา) ประกอบด้วย รายละเอียด ดังนี้ 1. กล้องบันทึกวีดีโอ ความละเอียดไม่น้อยกว่า 4K จำนวน 1 ชุด ๆ ละ 85,000 บาท 2. ขาตั้งกล้องสำหรับกล้องบันทึกวีดีโอ จำนวน 1 ชุด ๆ ละ 25,000 บาท 3. Video Switcher จำนวน 1 ชุด ๆ ละ 120,000 บาท 4. เครื่องคอมพิวเตอร์สำหรับถ่ายทอดสด จำนวน 1 ชุด ๆ ละ 30,800 บาท 5. กล้องถ่ายภาพ ความละเอียดไม่น้อยกว่า 30 ล้านพิกเซล จำนวน 1 เครื่อง ๆ ละ 100,000 บาท 6. เลนส์ ขนาดความยาวโฟกัสไม่น้อยกว่า 50 mm จำนวน 1 ชุด ๆละ 17,000 บาท	-	497,800	-	-		กองการศึกษาฯ

แบบ ผ.03

บัญชีครุภัณฑ์

แผนพัฒนาท้องถิ่น (พ.ศ. 2561 - 2565)

องค์การบริหารส่วนจังหวัดชัยภูมิ

ที่	แผนงาน	หมวด	ประเภท	เป้าหมาย (ผลผลิตของโครงการ)	งบประมาณ 2561 (บาท)	2562 (บาท)	2563 (บาท)	2564 (บาท)	2565 (บาท)	หน่วยงานรับผิดชอบหลัก
198	การศึกษา	ค่าครุภัณฑ์	ครุภัณฑ์โฆษณาและเผยแพร่	7. เลนส์ ขนาดความยาวโฟกัสอยู่ระหว่าง 70-200 mm จำนวน 1 ชุด ๆ ละ 60,000 บาท 8. ขาตั้งกล้อง แบบ 3 ขา จำนวน 1 ชุด ๆ ละ 10,000 บาท 9. ไฟแสงสว่างสำหรับสตูดิโอ จำนวน 1 ชุด ๆ ละ 50,000 บาท จัดซื้อพร้อมติดตั้งอุปกรณ์ห้องโสตทัศนศึกษา (โรงเรียนโนนกอกวิทยา) ประกอบด้วย รายละเอียด ดังนี้ 1. กล้องบันทึกวีดีโอ ความละเอียดไม่น้อยกว่า 4K จำนวน 1 ชุด ๆ ละ 85,000 บาท 2. ขาตั้งกล้องสำหรับกล้องบันทึกวีดีโอ จำนวน 1 ชุด ๆ ละ 25,000 บาท 3. Video Switcher จำนวน 1 ชุด ๆ ละ 120,000 บาท 4. เครื่องคอมพิวเตอร์สำหรับถ่ายทอดสด จำนวน 1 ชุด ๆ ละ 30,800 บาท 5. กล้องถ่ายภาพ ความละเอียดไม่น้อยกว่า 30 ล้านพิกเซล จำนวน 1 เครื่อง ๆ ละ 100,000 บาท 6. เลนส์ ขนาดความยาวโฟกัสไม่น้อยกว่า 50 mm จำนวน 1 ชุด ๆละ 17,000 บาท	-	497,800	-	-		กองการศึกษาฯ

แบบ ผ.03

บัญชีครุภัณฑ์

แผนพัฒนาท้องถิ่น (พ.ศ. 2561 - 2565)

องค์การบริหารส่วนจังหวัดชัยภูมิ

ที่	แผนงาน	หมวด	ประเภท	เป้าหมาย (ผลผลิตของโครงการ)	งบประมาณ 2561 (บาท)	2562 (บาท)	2563 (บาท)	2564 (บาท)	2565 (บาท)	หน่วยงานรับผิดชอบหลัก
199	การศึกษา	ค่าครุภัณฑ์	ครุภัณฑ์โฆษณาและเผยแพร่	7. เลนส์ ขนาดความยาวโฟกัสอยู่ระหว่าง 70-200 mm จำนวน 1 ชุด ๆ ละ 60,000 บาท 8. ขาตั้งกล้อง แบบ 3 ขา จำนวน 1 ชุด ๆ ละ 10,000 บาท 9. ไฟแสงสว่างสำหรับสตูดิโอ จำนวน 1 ชุด ๆ ละ 50,000 บาท จัดซื้อพร้อมติดตั้งอุปกรณ์ห้องโสตทัศนศึกษา (โรงเรียนเพชรวิทยาคาร) ประกอบด้วย รายละเอียด ดังนี้ 1. กล้องบันทึกวีดีโอ ความละเอียดไม่น้อยกว่า 4K จำนวน 1 ชุด ๆ ละ 85,000 บาท 2. ขาตั้งกล้องสำหรับกล้องบันทึกวีดีโอ จำนวน 1 ชุด ๆ ละ 25,000 บาท 3. Video Switcher จำนวน 1 ชุด ๆ ละ 120,000 บาท 4. เครื่องคอมพิวเตอร์สำหรับถ่ายทอดสด จำนวน 1 ชุด ๆ ละ 30,800 บาท 5. กล้องถ่ายภาพ ความละเอียดไม่น้อยกว่า 30 ล้านพิกเซล จำนวน 1 เครื่อง ๆ ละ 100,000 บาท 6. เลนส์ ขนาดความยาวโฟกัสไม่น้อยกว่า 50 mm จำนวน 1 ชุด ๆละ 17,000 บาท	-	497,800	-	-		กองการศึกษาฯ

แบบ ผ.03

บัญชีครุภัณฑ์

แผนพัฒนาท้องถิ่น (พ.ศ. 2561 - 2565)

องค์การบริหารส่วนจังหวัดชัยภูมิ

ที่	แผนงาน	หมวด	ประเภท	เป้าหมาย (ผลผลิตของโครงการ)	งบประมาณ 2561 (บาท)	2562 (บาท)	2563 (บาท)	2564 (บาท)	2565 (บาท)	หน่วยงานรับผิดชอบหลัก
200	การศึกษา	ค่าครุภัณฑ์	ครุภัณฑ์โฆษณาและเผยแพร่	7. เลนส์ ขนาดความยาวโฟกัสอยู่ระหว่าง 70-200 mm จำนวน 1 ชุด ๆ ละ 60,000 บาท 8. ขาตั้งกล้อง แบบ 3 ขา จำนวน 1 ชุด ๆ ละ 10,000 บาท 9. ไฟแสงสว่างสำหรับสตูดิโอ จำนวน 1 ชุด ๆ ละ 50,000 บาท จัดซื้อพร้อมติดตั้งอุปกรณ์ห้องโสตทัศนศึกษา (โรงเรียนหนองขามวิทยา) ประกอบด้วย รายละเอียด ดังนี้ 1. กล้องบันทึกวีดีโอ ความละเอียดไม่น้อยกว่า 4K จำนวน 1 ชุด ๆ ละ 85,000 บาท 2. ขาตั้งกล้องสำหรับกล้องบันทึกวีดีโอ จำนวน 1 ชุด ๆ ละ 25,000 บาท 3. Video Switcher จำนวน 1 ชุด ๆ ละ 120,000 บาท 4. เครื่องคอมพิวเตอร์สำหรับถ่ายทอดสด จำนวน 1 ชุด ๆ ละ 30,800 บาท 5. กล้องถ่ายภาพ ความละเอียดไม่น้อยกว่า 30 ล้านพิกเซล จำนวน 1 เครื่อง ๆ ละ 100,000 บาท 6. เลนส์ ขนาดความยาวโฟกัสไม่น้อยกว่า 50 mm จำนวน 1 ชุด ๆละ 17,000 บาท	-	497,800	-	-		กองการศึกษาฯ

แบบ ผ.03

บัญชีครุภัณฑ์

แผนพัฒนาท้องถิ่น (พ.ศ. 2561 - 2565)

องค์การบริหารส่วนจังหวัดชัยภูมิ

ที่	แผนงาน	หมวด	ประเภท	เป้าหมาย (ผลผลิตของโครงการ)	งบประมาณ 2561 (บาท)	2562 (บาท)	2563 (บาท)	2564 (บาท)	2565 (บาท)	หน่วยงานรับผิดชอบหลัก
201	การศึกษา	ค่าครุภัณฑ์	ครุภัณฑ์โฆษณาและเผยแพร่	7. เลนส์ ขนาดความยาวโฟกัสอยู่ระหว่าง 70-200 mm จำนวน 1 ชุด ๆ ละ 60,000 บาท 8. ขาตั้งกล้อง แบบ 3 ขา จำนวน 1 ชุด ๆ ละ 10,000 บาท 9. ไฟแสงสว่างสำหรับสตูดิโอ จำนวน 1 ชุด ๆ ละ 50,000 บาท จัดซื้อพร้อมติดตั้งอุปกรณ์ห้องโสตทัศนศึกษา (โรงเรียนบ้านเป้าวิทยา) ประกอบด้วย รายละเอียด ดังนี้ 1. กล้องบันทึกวีดีโอ ความละเอียดไม่น้อยกว่า 4K จำนวน 1 ชุด ๆ ละ 85,000 บาท 2. ขาตั้งกล้องสำหรับกล้องบันทึกวีดีโอ จำนวน 1 ชุด ๆ ละ 25,000 บาท 3. Video Switcher จำนวน 1 ชุด ๆ ละ 120,000 บาท 4. เครื่องคอมพิวเตอร์สำหรับถ่ายทอดสด จำนวน 1 ชุด ๆ ละ 30,800 บาท 5. กล้องถ่ายภาพ ความละเอียดไม่น้อยกว่า 30 ล้านพิกเซล จำนวน 1 เครื่อง ๆ ละ 100,000 บาท 6. เลนส์ ขนาดความยาวโฟกัสไม่น้อยกว่า 50 mm จำนวน 1 ชุด ๆละ 17,000 บาท	-	497,800	-	-		กองการศึกษาฯ

แบบ ผ.03

บัญชีครุภัณฑ์

แผนพัฒนาท้องถิ่น (พ.ศ. 2561 - 2565)

องค์การบริหารส่วนจังหวัดชัยภูมิ

ที่	แผนงาน	หมวด	ประเภท	เป้าหมาย (ผลผลิตของโครงการ)	งบประมาณ 2561 (บาท)	2562 (บาท)	2563 (บาท)	2564 (บาท)	2565 (บาท)	หน่วยงานรับผิดชอบหลัก
202	การศึกษา	ค่าครุภัณฑ์	ครุภัณฑ์โฆษณาและเผยแพร่	7. เลนส์ ขนาดความยาวโฟกัสอยู่ระหว่าง 70-200 mm จำนวน 1 ชุด ๆ ละ 60,000 บาท 8. ขาตั้งกล้อง แบบ 3 ขา จำนวน 1 ชุด ๆ ละ 10,000 บาท 9. ไฟแสงสว่างสำหรับสตูดิโอ จำนวน 1 ชุด ๆ ละ 50,000 บาท จัดซื้อพร้อมติดตั้งอุปกรณ์ห้องโสตทัศนศึกษา (โรงเรียนกุดน้ำใสพิทยาคม) ประกอบด้วย รายละเอียด ดังนี้ 1. กล้องบันทึกวีดีโอ ความละเอียดไม่น้อยกว่า 4K จำนวน 1 ชุด ๆ ละ 85,000 บาท 2. ขาตั้งกล้องสำหรับกล้องบันทึกวีดีโอ จำนวน 1 ชุด ๆ ละ 25,000 บาท 3. Video Switcher จำนวน 1 ชุด ๆ ละ 120,000 บาท 4. เครื่องคอมพิวเตอร์สำหรับถ่ายทอดสด จำนวน 1 ชุด ๆ ละ 30,800 บาท 5. กล้องถ่ายภาพ ความละเอียดไม่น้อยกว่า 30 ล้านพิกเซล จำนวน 1 เครื่อง ๆ ละ 100,000 บาท 6. เลนส์ ขนาดความยาวโฟกัสไม่น้อยกว่า 50 mm จำนวน 1 ชุด ๆละ 17,000 บาท	-	497,800	-	-		กองการศึกษาฯ

แบบ ผ.03

บัญชีครุภัณฑ์

แผนพัฒนาท้องถิ่น (พ.ศ. 2561 - 2565)

องค์การบริหารส่วนจังหวัดชัยภูมิ

ที่	แผนงาน	หมวด	ประเภท	เป้าหมาย (ผลผลิตของโครงการ)	งบประมาณ 2561 (บาท)	2562 (บาท)	2563 (บาท)	2564 (บาท)	2565 (บาท)	หน่วยงานรับผิดชอบหลัก
203	การศึกษา	ค่าครุภัณฑ์	ครุภัณฑ์โฆษณาและเผยแพร่	7. เลนส์ ขนาดความยาวโฟกัสอยู่ระหว่าง 70-200 mm จำนวน 1 ชุด ๆ ละ 60,000 บาท 8. ขาตั้งกล้อง แบบ 3 ขา จำนวน 1 ชุด ๆ ละ 10,000 บาท 9. ไฟแสงสว่างสำหรับสตูดิโอ จำนวน 1 ชุด ๆ ละ 50,000 บาท จัดซื้อพร้อมติดตั้งอุปกรณ์ห้องโสตทัศนศึกษา (โรงเรียนเนินสง่าวิทยา) ประกอบด้วย รายละเอียด ดังนี้ 1. กล้องบันทึกวีดีโอ ความละเอียดไม่น้อยกว่า 4K จำนวน 1 ชุด ๆ ละ 85,000 บาท 2. ขาตั้งกล้องสำหรับกล้องบันทึกวีดีโอ จำนวน 1 ชุด ๆ ละ 25,000 บาท 3. Video Switcher จำนวน 1 ชุด ๆ ละ 120,000 บาท 4. เครื่องคอมพิวเตอร์สำหรับถ่ายทอดสด จำนวน 1 ชุด ๆ ละ 30,800 บาท 5. กล้องถ่ายภาพ ความละเอียดไม่น้อยกว่า 30 ล้านพิกเซล จำนวน 1 เครื่อง ๆ ละ 100,000 บาท 6. เลนส์ ขนาดความยาวโฟกัสไม่น้อยกว่า 50 mm จำนวน 1 ชุด ๆละ 17,000 บาท	-	497,800	-	-		กองการศึกษาฯ

แบบ ผ.03

บัญชีครุภัณฑ์

แผนพัฒนาท้องถิ่น (พ.ศ. 2561 - 2565)

องค์การบริหารส่วนจังหวัดชัยภูมิ

ที่	แผนงาน	หมวด	ประเภท	เป้าหมาย (ผลผลิตของโครงการ)	งบประมาณ 2561 (บาท)	2562 (บาท)	2563 (บาท)	2564 (บาท)	2565 (บาท)	หน่วยงานรับผิดชอบหลัก
204	การศึกษา	ค่าครุภัณฑ์	ครุภัณฑ์โฆษณาและเผยแพร่	7. เลนส์ ขนาดความยาวโฟกัสอยู่ระหว่าง 70-200 mm จำนวน 1 ชุด ๆ ละ 60,000 บาท 8. ขาตั้งกล้อง แบบ 3 ขา จำนวน 1 ชุด ๆ ละ 10,000 บาท 9. ไฟแสงสว่างสำหรับสตูดิโอ จำนวน 1 ชุด ๆ ละ 50,000 บาท จัดซื้อพร้อมติดตั้งอุปกรณ์ห้องโสตทัศนศึกษา (โรงเรียนตรีประชาพัฒนศึกษา) ประกอบด้วย รายละเอียด ดังนี้ 1. กล้องบันทึกวีดีโอ ความละเอียดไม่น้อยกว่า 4K จำนวน 1 ชุด ๆ ละ 85,000 บาท 2. ขาตั้งกล้องสำหรับกล้องบันทึกวีดีโอ จำนวน 1 ชุด ๆ ละ 25,000 บาท 3. Video Switcher จำนวน 1 ชุด ๆ ละ 120,000 บาท 4. เครื่องคอมพิวเตอร์สำหรับถ่ายทอดสด จำนวน 1 ชุด ๆ ละ 30,800 บาท 5. กล้องถ่ายภาพ ความละเอียดไม่น้อยกว่า 30 ล้านพิกเซล จำนวน 1 เครื่อง ๆ ละ 100,000 บาท 6. เลนส์ ขนาดความยาวโฟกัสไม่น้อยกว่า 50 mm จำนวน 1 ชุด ๆละ 17,000 บาท	-	497,800	-	-		กองการศึกษาฯ

แบบ ผ.03

บัญชีครุภัณฑ์

แผนพัฒนาท้องถิ่น (พ.ศ. 2561 - 2565)

องค์การบริหารส่วนจังหวัดชัยภูมิ

ที่	แผนงาน	หมวด	ประเภท	เป้าหมาย (ผลผลิตของโครงการ)	งบประมาณ 2561 (บาท)	2562 (บาท)	2563 (บาท)	2564 (บาท)	2565 (บาท)	หน่วยงานรับผิดชอบหลัก
205	การศึกษา	ค่าครุภัณฑ์	ครุภัณฑ์โฆษณาและเผยแพร่	7. เลนส์ ขนาดความยาวโฟกัสอยู่ระหว่าง 70-200 mm จำนวน 1 ชุด ๆ ละ 60,000 บาท 8. ขาตั้งกล้อง แบบ 3 ขา จำนวน 1 ชุด ๆ ละ 10,000 บาท 9. ไฟแสงสว่างสำหรับสตูดิโอ จำนวน 1 ชุด ๆ ละ 50,000 บาท จัดซื้อพร้อมติดตั้งอุปกรณ์ห้องโสตทัศนศึกษา (โรงเรียนโนนคร้อวิทยา) ประกอบด้วย รายละเอียด ดังนี้ 1. กล้องบันทึกวีดีโอ ความละเอียดไม่น้อยกว่า 4K จำนวน 1 ชุด ๆ ละ 85,000 บาท 2. ขาตั้งกล้องสำหรับกล้องบันทึกวีดีโอ จำนวน 1 ชุด ๆ ละ 25,000 บาท 3. Video Switcher จำนวน 1 ชุด ๆ ละ 120,000 บาท 4. เครื่องคอมพิวเตอร์สำหรับถ่ายทอดสด จำนวน 1 ชุด ๆ ละ 30,800 บาท 5. กล้องถ่ายภาพ ความละเอียดไม่น้อยกว่า 30 ล้านพิกเซล จำนวน 1 เครื่อง ๆ ละ 100,000 บาท 6. เลนส์ ขนาดความยาวโฟกัสไม่น้อยกว่า 50 mm จำนวน 1 ชุด ๆละ 17,000 บาท	-	497,800	-	-		กองการศึกษาฯ

แบบ ผ.03

บัญชีครุภัณฑ์

แผนพัฒนาท้องถิ่น (พ.ศ. 2561 - 2565)

องค์การบริหารส่วนจังหวัดชัยภูมิ

ที่	แผนงาน	หมวด	ประเภท	เป้าหมาย (ผลผลิตของโครงการ)	งบประมาณ 2561 (บาท)	2562 (บาท)	2563 (บาท)	2564 (บาท)	2565 (บาท)	หน่วยงานรับผิดชอบหลัก
206	การศึกษา	ค่าครุภัณฑ์	ครุภัณฑ์โฆษณาและเผยแพร่	7. เลนส์ ขนาดความยาวโฟกัสอยู่ระหว่าง 70-200 mm จำนวน 1 ชุด ๆ ละ 60,000 บาท 8. ขาตั้งกล้อง แบบ 3 ขา จำนวน 1 ชุด ๆ ละ 10,000 บาท 9. ไฟแสงสว่างสำหรับสตูดิโอ จำนวน 1 ชุด ๆ ละ 50,000 บาท จัดซื้อพร้อมติดตั้งอุปกรณ์ห้องโสตทัศนศึกษา (โรงเรียนมัธยมชัยมงคลรังงาม) ประกอบด้วย รายละเอียด ดังนี้ 1. กล้องบันทึกวีดีโอ ความละเอียดไม่น้อยกว่า 4K จำนวน 1 ชุด ๆ ละ 85,000 บาท 2. ขาตั้งกล้องสำหรับกล้องบันทึกวีดีโอ จำนวน 1 ชุด ๆ ละ 25,000 บาท 3. Video Switcher จำนวน 1 ชุด ๆ ละ 120,000 บาท 4. เครื่องคอมพิวเตอร์สำหรับถ่ายทอดสด จำนวน 1 ชุด ๆ ละ 30,800 บาท 5. กล้องถ่ายภาพ ความละเอียดไม่น้อยกว่า 30 ล้านพิกเซล จำนวน 1 เครื่อง ๆ ละ 100,000 บาท 6. เลนส์ ขนาดความยาวโฟกัสไม่น้อยกว่า 50 mm จำนวน 1 ชุด ๆละ 17,000 บาท	-	497,800	-	-		กองการศึกษาฯ

แบบ ผ.03

บัญชีครุภัณฑ์

แผนพัฒนาท้องถิ่น (พ.ศ. 2561 - 2565)

องค์การบริหารส่วนจังหวัดชัยภูมิ

ที่	แผนงาน	หมวด	ประเภท	เป้าหมาย (ผลผลิตของโครงการ)	งบประมาณ 2561 (บาท)	2562 (บาท)	2563 (บาท)	2564 (บาท)	2565 (บาท)	หน่วยงานรับผิดชอบหลัก
207	การศึกษา	ค่าครุภัณฑ์	ครุภัณฑ์ไฟฟ้าและวิทยุ	7. เลนส์ ขนาดความยาวโฟกัสอยู่ระหว่าง 70-200 mm จำนวน 1 ชุด ๆ ละ 60,000 บาท 8. ขาตั้งกล้อง แบบ 3 ขา จำนวน 1 ชุด ๆ ละ 10,000 บาท 9. ไฟแสงสว่างสำหรับสตูดิโอ จำนวน 1 ชุด ๆ ละ 50,000 บาท จัดซื้อพร้อมติดตั้งระบบเสียงตามสาย (โรงเรียนบำเหน็จณรงค์วิทยาคม) ประกอบด้วย 1. เครื่องผสมสัญญาณแบบดิจิตอล ขนาด 8 ช่อง จำนวน 1 เครื่อง ๆ ละ 57,000 บาท 2. ไมโครโฟนมีสายแบบมือถือ จำนวน 1 ชุด ๆ ละ 2,700 บาท 3. เครื่องขยายเสียง ขนาด 600 วัตต์ จำนวน 4 เครื่อง ๆ ละ 26,500 บาท เป็นเงิน 106,000 บาท 4. ลำโพงฝังฝ้าเพดาน ขนาด 6 นิ้ว จำนวน 60 ตัว ๆ ละ 5,200 บาท เป็นเงิน 312,000 บาท 5. เครื่องเล่น Blue Ray & DVD จำนวน 1 เครื่อง ๆ ละ 4,300 บาท 6. ตู้จัดเก็บอุปกรณ์ขนาด 36U จำนวน 1 ชุด ๆ ละ 18,000 บาท	-	500,000	-	-		กองการศึกษาฯ
208	การศึกษา	ค่าครุภัณฑ์	ครุภัณฑ์ไฟฟ้าและวิทยุ	จัดซื้อพร้อมติดตั้งระบบเสียงตามสาย (โรงเรียนภูแลนคาวิทยายน) ประกอบด้วย	-	500,000	-	-		กองการศึกษาฯ

แบบ ผ.03

บัญชีครุภัณฑ์

แผนพัฒนาท้องถิ่น (พ.ศ. 2561 - 2565)

องค์การบริหารส่วนจังหวัดชัยภูมิ

ที่	แผนงาน	หมวด	ประเภท	เป้าหมาย (ผลผลิตของโครงการ)	งบประมาณ 2561 (บาท)	2562 (บาท)	2563 (บาท)	2564 (บาท)	2565 (บาท)	หน่วยงานรับผิดชอบหลัก
209	การศึกษา	ค่าครุภัณฑ์	ครุภัณฑ์ไฟฟ้าและวิทยุ	1. เครื่องผสมสัญญาณแบบดิจิตอล ขนาด 8 ช่อง จำนวน 1 เครื่อง ๆ ละ 57,000 บาท 2. ไมโครโฟนมีสายแบบมือถือ จำนวน 1 ชุด ๆ ละ 2,700 บาท 3. เครื่องขยายเสียง ขนาด 600 วัตต์ จำนวน 4 เครื่อง ๆ ละ 26,500 บาท เป็นเงิน 106,000 บาท 4. ลำโพงฝังฝ้าเพดาน ขนาด 6 นิ้ว จำนวน 60 ตัว ๆ ละ 5,200 บาท เป็นเงิน 312,000 บาท 5. เครื่องเล่น Blue Ray & DVD จำนวน 1 เครื่อง ๆ ละ 4,300 บาท 6. ตู้จัดเก็บอุปกรณ์ขนาด 36U จำนวน 1 ชุด ๆ ละ 18,000 บาท จัดซื้อพร้อมติดตั้งระบบเสียงตามสาย (โรงเรียนกุดน้ำใสพิทยาคม) ประกอบด้วย 1. เครื่องผสมสัญญาณแบบดิจิตอล ขนาด 8 ช่อง จำนวน 1 เครื่อง ๆ ละ 57,000 บาท 2. ไมโครโฟนมีสายแบบมือถือ จำนวน 1 ชุด ๆ ละ 2,700 บาท 3. เครื่องขยายเสียง ขนาด 600 วัตต์	-	500,000	-	-		กองการศึกษาฯ

แบบ ผ.03

บัญชีครุภัณฑ์

แผนพัฒนาท้องถิ่น (พ.ศ. 2561 - 2565)

องค์การบริหารส่วนจังหวัดชัยภูมิ

ที่	แผนงาน	หมวด	ประเภท	เป้าหมาย (ผลผลิตของโครงการ)	งบประมาณ 2561 (บาท)	2562 (บาท)	2563 (บาท)	2564 (บาท)	2565 (บาท)	หน่วยงานรับผิดชอบหลัก
210	การศึกษา	ค่าครุภัณฑ์	ครุภัณฑ์ไฟฟ้าและวิทยุ	จำนวน 4 เครื่อง ๆ ละ 26,500 บาท เป็นเงิน 106,000 บาท 4. ลำโพงฝังฝ้าเพดาน ขนาด 6 นิ้ว จำนวน 60 ตัว ๆ ละ 5,200 บาท เป็นเงิน 312,000 บาท 5. เครื่องเล่น Blue Ray & DVD จำนวน 1 เครื่อง ๆ ละ 4,300 บาท 6. ตู้จัดเก็บอุปกรณ์ขนาด 36U จำนวน 1 ชุด ๆ ละ 18,000 บาท จัดซื้อพร้อมติดตั้งระบบเสียงตามสาย (โรงเรียนโคกสะอาดวิทยา) ประกอบด้วย 1. เครื่องผสมสัญญาณแบบดิจิตอล ขนาด 8 ช่อง จำนวน 1 เครื่อง ๆ ละ 57,000 บาท 2. ไมโครโฟนมีสายแบบมือถือ จำนวน 1 ชุด ๆ ละ 2,700 บาท 3. เครื่องขยายเสียง ขนาด 600 วัตต์ จำนวน 4 เครื่อง ๆ ละ 26,500 บาท เป็นเงิน 106,000 บาท 4. ลำโพงฝังฝ้าเพดาน ขนาด 6 นิ้ว จำนวน 60 ตัว ๆ ละ 5,200 บาท เป็นเงิน 312,000 บาท 5. เครื่องเล่น Blue Ray & DVD จำนวน 1 เครื่อง ๆ ละ 4,300 บาท 6. ตู้จัดเก็บอุปกรณ์ขนาด 36U จำนวน 1 ชุด ๆ ละ 18,000 บาท	-	500,000	-	-		กองการศึกษาฯ

แบบ ผ.03

บัญชีครุภัณฑ์

แผนพัฒนาท้องถิ่น (พ.ศ. 2561 - 2565)

องค์การบริหารส่วนจังหวัดชัยภูมิ

ที่	แผนงาน	หมวด	ประเภท	เป้าหมาย (ผลผลิตของโครงการ)	งบประมาณ 2561 (บาท)	2562 (บาท)	2563 (บาท)	2564 (บาท)	2565 (บาท)	หน่วยงานรับผิดชอบหลัก
211	การศึกษา	ค่าครุภัณฑ์	ครุภัณฑ์ไฟฟ้าและวิทยุ	จัดซื้อพร้อมติดตั้งระบบเสียงตามสาย (โรงเรียนตรีประชาพัฒนศึกษา) ประกอบด้วย 1. เครื่องผสมสัญญาณแบบดิจิตอล ขนาด 8 ช่อง จำนวน 1 เครื่อง ๆ ละ 57,000 บาท 2. ไมโครโฟนมีสายแบบมือถือ จำนวน 1 ชุด ๆ ละ 2,700 บาท 3. เครื่องขยายเสียง ขนาด 600 วัตต์ จำนวน 4 เครื่อง ๆ ละ 26,500 บาท เป็นเงิน 106,000 บาท 4. ลำโพงฝังฝ้าเพดาน ขนาด 6 นิ้ว จำนวน 60 ตัว ๆ ละ 5,200 บาท เป็นเงิน 312,000 บาท 5. เครื่องเล่น Blue Ray & DVD จำนวน 1 เครื่อง ๆ ละ 4,300 บาท 6. ตู้จัดเก็บอุปกรณ์ขนาด 36U จำนวน 1 ชุด ๆ ละ 18,000 บาท	-	500,000	-	-		กองการศึกษาฯ
212	การศึกษา	ค่าครุภัณฑ์	ครุภัณฑ์ไฟฟ้าและวิทยุ	จัดซื้อพร้อมติดตั้งระบบเสียงตามสาย (โรงเรียนเนินสง่าวิทยา) ประกอบด้วย 1. เครื่องผสมสัญญาณแบบดิจิตอล ขนาด 8 ช่อง จำนวน 1 เครื่อง ๆ ละ57,000 บาท 2. ไมโครโฟนมีสายแบบมือถือ จำนวน 1 ชุด ๆ ละ 2,700 บาท	-	500,000	-	-		กองการศึกษาฯ

แบบ ผ.03

บัญชีครุภัณฑ์

แผนพัฒนาท้องถิ่น (พ.ศ. 2561 - 2565)

องค์การบริหารส่วนจังหวัดชัยภูมิ

ที่	แผนงาน	หมวด	ประเภท	เป้าหมาย (ผลผลิตของโครงการ)	งบประมาณ 2561 (บาท)	2562 (บาท)	2563 (บาท)	2564 (บาท)	2565 (บาท)	หน่วยงานรับผิดชอบหลัก
213	การศึกษา	ค่าครุภัณฑ์	ครุภัณฑ์ไฟฟ้าและวิทยุ	3. เครื่องขยายเสียง ขนาด 600 วัตต์ จำนวน 4 เครื่อง ๆ ละ 26,500 บาท เป็นเงิน 106,000 บาท 4. ลำโพงฝังฝ้าเพดาน ขนาด 6 นิ้ว จำนวน 60 ตัว ๆ ละ 5,200 บาท เป็นเงิน 312,000 บาท 5. เครื่องเล่น Blue Ray & DVD จำนวน 1 เครื่อง ๆ ละ 4,300 บาท 6. ตู้จัดเก็บอุปกรณ์ขนาด 36U จำนวน 1 ชุด ๆ ละ 18,000 บาท จัดซื้อพร้อมติดตั้งระบบเสียงตามสาย (โรงเรียนโนนกอกวิทยา) ประกอบด้วย 1. เครื่องผสมสัญญาณแบบดิจิตอล ขนาด 8 ช่อง จำนวน 1 เครื่อง ๆ ละ 57,000 บาท 2. ไมโครโฟนมีสายแบบมือถือ จำนวน 1 ชุด ๆ ละ 2,700 บาท 3. เครื่องขยายเสียง ขนาด 600 วัตต์ จำนวน 4 เครื่อง ๆ ละ 26,500 บาท เป็นเงิน 106,000 บาท 4. ลำโพงฝังฝ้าเพดาน ขนาด 6 นิ้ว จำนวน 60 ตัว ๆ ละ 5,200 บาท เป็นเงิน 312,000 บาท 5. เครื่องเล่น Blue Ray & DVD จำนวน 1 เครื่อง ๆ ละ 4,300 บาท 6. ตู้จัดเก็บอุปกรณ์ขนาด 36U จำนวน 1 ชุด ๆ ละ 18,000 บาท	-	500,000	-	-		กองการศึกษาฯ

แบบ ผ.03

บัญชีครุภัณฑ์

แผนพัฒนาท้องถิ่น (พ.ศ. 2561 - 2565)

องค์การบริหารส่วนจังหวัดชัยภูมิ

ที่	แผนงาน	หมวด	ประเภท	เป้าหมาย (ผลผลิตของโครงการ)	งบประมาณ 2561 (บาท)	2562 (บาท)	2563 (บาท)	2564 (บาท)	2565 (บาท)	หน่วยงานรับผิดชอบหลัก
214	การศึกษา	ค่าครุภัณฑ์	ครุภัณฑ์ไฟฟ้าและวิทยุ	จัดซื้อพร้อมติดตั้งระบบเสียงตามสาย (โรงเรียนเกษตรสมบูรณ์วิทยาคม) ประกอบด้วย 1. เครื่องผสมสัญญาณแบบดิจิตอล ขนาด 8 ช่อง จำนวน 1 เครื่อง ๆ ละ 57,000 บาท 2. ไมโครโฟนมีสายแบบมือถือ จำนวน 1 ชุด ๆ ละ 2,700 บาท 3. เครื่องขยายเสียง ขนาด 600 วัตต์ จำนวน 4 เครื่อง ๆ ละ 26,500 บาท เป็นเงิน 106,000 บาท 4. ลำโพงฝังฝ้าเพดาน ขนาด 6 นิ้ว จำนวน 60 ตัว ๆ ละ 5,200 บาท เป็นเงิน 312,000 บาท 5. เครื่องเล่น Blue Ray & DVD จำนวน 1 เครื่อง ๆ ละ 4,300 บาท 6. ตู้จัดเก็บอุปกรณ์ขนาด 36U จำนวน 1 ชุด ๆ ละ 18,000 บาท	-	500,000	-	-		กองการศึกษาฯ
215	การศึกษา	ค่าครุภัณฑ์	ครุภัณฑ์ไฟฟ้าและวิทยุ	จัดซื้อพร้อมติดตั้งระบบเสียงตามสาย (โรงเรียนห้วยต้อนพิทยาคม) ประกอบด้วย 1. เครื่องผสมสัญญาณแบบดิจิตอล ขนาด 8 ช่อง จำนวน 1 เครื่อง ๆ ละ 57,000 บาท 2. ไมโครโฟนมีสายแบบมือถือ จำนวน 1 ชุด ๆ ละ 2,700 บาท	-	500,000	-	-		กองการศึกษาฯ

แบบ ผ.03

บัญชีครุภัณฑ์

แผนพัฒนาท้องถิ่น (พ.ศ. 2561 - 2565)

องค์การบริหารส่วนจังหวัดชัยภูมิ

ที่	แผนงาน	หมวด	ประเภท	เป้าหมาย (ผลผลิตของโครงการ)	งบประมาณ 2561 (บาท)	2562 (บาท)	2563 (บาท)	2564 (บาท)	2565 (บาท)	หน่วยงานรับผิดชอบหลัก
216	การศึกษา	ค่าครุภัณฑ์	ครุภัณฑ์ไฟฟ้าและวิทยุ	3. เครื่องขยายเสียง ขนาด 600 วัตต์ จำนวน 4 เครื่อง ๆ ละ 26,500 บาท เป็นเงิน 106,000 บาท 4. ลำโพงฝังฝ้าเพดาน ขนาด 6 นิ้ว จำนวน 60 ตัว ๆ ละ 5,200 บาท เป็นเงิน 312,000 บาท 5. เครื่องเล่น Blue Ray & DVD จำนวน 1 เครื่อง ๆ ละ 4,300 บาท 6. ตู้จัดเก็บอุปกรณ์ขนาด 36U จำนวน 1 ชุด ๆ ละ 18,000 บาท จัดซื้อพร้อมติดตั้งระบบเสียงตามสาย (โรงเรียนบ้านเดื่อวิทยาคม) ประกอบด้วย 1. เครื่องผสมสัญญาณแบบดิจิตอล ขนาด 8 ช่อง จำนวน 1 เครื่อง ๆ ละ 57,000 บาท 2. ไมโครโฟนมีสายแบบมือถือ จำนวน 1 ชุด ๆ ละ 2,700 บาท 3. เครื่องขยายเสียง ขนาด 600 วัตต์ จำนวน 4 เครื่อง ๆ ละ 26,500 บาท เป็นเงิน 106,000 บาท 4. ลำโพงฝังฝ้าเพดาน ขนาด 6 นิ้ว จำนวน 60 ตัว ๆ ละ 5,200 บาท เป็นเงิน 312,000 บาท 5. เครื่องเล่น Blue Ray & DVD จำนวน 1 เครื่อง ๆ ละ 4,300 บาท 6. ตู้จัดเก็บอุปกรณ์ขนาด 36U จำนวน 1 ชุด ๆ ละ 18,000 บาท	-	500,000	-	-		กองการศึกษาฯ

แบบ ผ.03

บัญชีครุภัณฑ์

แผนพัฒนาท้องถิ่น (พ.ศ. 2561 - 2565)

องค์การบริหารส่วนจังหวัดชัยภูมิ

ที่	แผนงาน	หมวด	ประเภท	เป้าหมาย (ผลผลิตของโครงการ)	งบประมาณ 2561 (บาท)	2562 (บาท)	2563 (บาท)	2564 (บาท)	2565 (บาท)	หน่วยงานรับผิดชอบหลัก
217	การศึกษา	ค่าครุภัณฑ์	ครุภัณฑ์ไฟฟ้าและวิทยุ	จัดซื้อพร้อมติดตั้งระบบเสียงตามสาย (โรงเรียนมัธยมบ้านแก้งวิทยา) ประกอบด้วย 1. เครื่องผสมสัญญาณแบบดิจิตอล ขนาด 8 ช่อง จำนวน 1 เครื่อง ๆ ละ 57,000 บาท 2. ไมโครโฟนมีสายแบบมือถือ จำนวน 1 ชุด ๆ ละ 2,700 บาท 3. เครื่องขยายเสียง ขนาด 600 วัตต์ จำนวน 4 เครื่อง ๆ ละ 26,500 บาท เป็นเงิน 106,000 บาท 4. ลำโพงฝังฝ้าเพดาน ขนาด 6 นิ้ว จำนวน 60 ตัว ๆ ละ 5,200 บาท เป็นเงิน 312,000 บาท 5. เครื่องเล่น Blue Ray & DVD จำนวน 1 เครื่อง ๆ ละ 4,300 บาท 6. ตู้จัดเก็บอุปกรณ์ขนาด 36U จำนวน 1 ชุด ๆ ละ 18,000 บาท	-	500,000	-	-		กองการศึกษาฯ
218	การศึกษา	ค่าครุภัณฑ์	ครุภัณฑ์ไฟฟ้าและวิทยุ	จัดซื้อพร้อมติดตั้งระบบเสียงตามสาย (โรงเรียนมัธยมหนองศาลา) ประกอบด้วย 1. เครื่องผสมสัญญาณแบบดิจิตอล ขนาด 8 ช่อง จำนวน 1 เครื่อง ๆ ละ 57,000 บาท 2. ไมโครโฟนมีสายแบบมือถือ จำนวน 1 ชุด ๆ ละ 2,700 บาท	-	500,000	-	-		กองการศึกษาฯ

แบบ ผ.03

บัญชีครุภัณฑ์

แผนพัฒนาท้องถิ่น (พ.ศ. 2561 - 2565)

องค์การบริหารส่วนจังหวัดชัยภูมิ

ที่	แผนงาน	หมวด	ประเภท	เป้าหมาย (ผลผลิตของโครงการ)	งบประมาณ 2561 (บาท)	2562 (บาท)	2563 (บาท)	2564 (บาท)	2565 (บาท)	หน่วยงานรับผิดชอบหลัก
219	การศึกษา	ค่าครุภัณฑ์	ครุภัณฑ์ไฟฟ้าและวิทยุ	3. เครื่องขยายเสียง ขนาด 600 วัตต์ จำนวน 4 เครื่อง ๆ ละ 26,500 บาท เป็นเงิน 106,000 บาท 4. ลำโพงฝังฝ้าเพดาน ขนาด 6 นิ้ว จำนวน 60 ตัว ๆ ละ 5,200 บาท เป็นเงิน 312,000 บาท 5. เครื่องเล่น Blue Ray & DVD จำนวน 1 เครื่อง ๆ ละ 4,300 บาท 6. ตู้จัดเก็บอุปกรณ์ขนาด 36U จำนวน 1 ชุด ๆ ละ 18,000 บาท ตามสายจัดซื้อพร้อมติดตั้งระบบเสียง (โรงบ้านหันวิทยา) ประกอบด้วย 1. เครื่องผสมสัญญาณแบบดิจิตอล ขนาด 8 ช่อง จำนวน 1 เครื่อง ๆ ละ 57,000 บาท 2. ไมโครโฟนมีสายแบบมือถือ จำนวน 1 ชุด ๆ ละ 2,700 บาท 3. เครื่องขยายเสียง ขนาด 600 วัตต์ จำนวน 4 เครื่อง ๆ ละ 26,500 บาท เป็นเงิน 106,000 บาท 4. ลำโพงฝังฝ้าเพดาน ขนาด 6 นิ้ว จำนวน 60 ตัว ๆ ละ 5,200 บาท เป็นเงิน 312,000 บาท 5. เครื่องเล่น Blue Ray & DVD จำนวน 1 เครื่อง ๆ ละ 4,300 บาท 6. ตู้จัดเก็บอุปกรณ์ขนาด 36U จำนวน 1 ชุด ๆ ละ 18,000 บาท	-	500,000	-	-		กองการศึกษาฯ

แบบ ผ.03

บัญชีครุภัณฑ์

แผนพัฒนาท้องถิ่น (พ.ศ. 2561 - 2565)

องค์การบริหารส่วนจังหวัดชัยภูมิ

ที่	แผนงาน	หมวด	ประเภท	เป้าหมาย (ผลผลิตของโครงการ)	งบประมาณ 2561 (บาท)	2562 (บาท)	2563 (บาท)	2564 (บาท)	2565 (บาท)	หน่วยงานรับผิดชอบหลัก
220	การศึกษา	ค่าครุภัณฑ์	ครุภัณฑ์ไฟฟ้าและวิทยุ	จัดซื้อพร้อมติดตั้งระบบเสียงตามสาย (โรงเรียนหนองสังข์วิทยายน) ประกอบด้วย 1. เครื่องผสมสัญญาณแบบดิจิตอล ขนาด 8 ช่อง จำนวน 1 เครื่อง ๆ ละ 57,000 บาท 2. ไมโครโฟนมีสายแบบมือถือ จำนวน 1 ชุด ๆ ละ 2,700 บาท 3. เครื่องขยายเสียง ขนาด 600 วัตต์ จำนวน 4 เครื่อง ๆ ละ 26,500 บาท เป็นเงิน 106,000 บาท 4. ลำโพงฝังฝ้าเพดาน ขนาด 6 นิ้ว จำนวน 60 ตัว ๆ ละ 5,200 บาท เป็นเงิน 312,000 บาท 5. เครื่องเล่น Blue Ray & DVD จำนวน 1 เครื่อง ๆ ละ 4,300 บาท 6. ตู้จัดเก็บอุปกรณ์ขนาด 36U จำนวน 1 ชุด ๆ ละ 18,000 บาท	-	500,000	-	-		กองการศึกษาฯ
221	การศึกษา	ค่าครุภัณฑ์	ครุภัณฑ์ไฟฟ้าและวิทยุ	จัดซื้อพร้อมติดตั้งระบบเสียงตามสาย (โรงเรียนสตรีชัยภูมิ 2) ประกอบด้วย 1. เครื่องผสมสัญญาณแบบดิจิตอล ขนาด 8 ช่อง จำนวน 1 เครื่อง ๆ ละ 57,000 บาท 2. ไมโครโฟนมีสายแบบมือถือ จำนวน 1 ชุด ๆ ละ 2,700 บาท	-	500,000	-	-		กองการศึกษาฯ

แบบ ผ.03

บัญชีครุภัณฑ์

แผนพัฒนาท้องถิ่น (พ.ศ. 2561 - 2565)

องค์การบริหารส่วนจังหวัดชัยภูมิ

ที่	แผนงาน	หมวด	ประเภท	เป้าหมาย (ผลผลิตของโครงการ)	งบประมาณ 2561 (บาท)	2562 (บาท)	2563 (บาท)	2564 (บาท)	2565 (บาท)	หน่วยงานรับผิดชอบหลัก
222	การศึกษา	ค่าครุภัณฑ์	ครุภัณฑ์ไฟฟ้าและวิทยุ	3. เครื่องขยายเสียง ขนาด 600 วัตต์ จำนวน 4 เครื่อง ๆ ละ 26,500 บาท เป็นเงิน 106,000 บาท 4. ลำโพงฝังฝ้าเพดาน ขนาด 6 นิ้ว จำนวน 60 ตัว ๆ ละ 5,200 บาท เป็นเงิน 312,000 บาท 5. เครื่องเล่น Blue Ray & DVD จำนวน 1 เครื่อง ๆ ละ 4,300 บาท 6. ตู้จัดเก็บอุปกรณ์ขนาด 36U จำนวน 1 ชุด ๆ ละ 18,000 บาท จัดซื้อพร้อมติดตั้งระบบเสียงตามสาย (โรงเรียนสระพังวิทยาคม) ประกอบด้วย 1. เครื่องผสมสัญญาณแบบดิจิตอล ขนาด 8 ช่อง จำนวน 1 เครื่อง ๆ ละ 57,000 บาท 2. ไมโครโฟนมีสายแบบมือถือ จำนวน 1 ชุด ๆ ละ 2,700 บาท 3. เครื่องขยายเสียง ขนาด 600 วัตต์ จำนวน 4 เครื่อง ๆ ละ 26,500 บาท เป็นเงิน 106,000 บาท 4. ลำโพงฝังฝ้าเพดาน ขนาด 6 นิ้ว จำนวน 60 ตัว ๆ ละ 5,200 บาท เป็นเงิน 312,000 บาท 5. เครื่องเล่น Blue Ray & DVD จำนวน 1 เครื่อง ๆ ละ 4,300 บาท 6. ตู้จัดเก็บอุปกรณ์ขนาด 36U จำนวน 1 ชุด ๆ ละ 18,000 บาท	-	500,000	-	-		กองการศึกษาฯ

แบบ ผ.03

บัญชีครุภัณฑ์

แผนพัฒนาท้องถิ่น (พ.ศ. 2561 - 2565)

องค์การบริหารส่วนจังหวัดชัยภูมิ

ที่	แผนงาน	หมวด	ประเภท	เป้าหมาย (ผลผลิตของโครงการ)	งบประมาณ 2561 (บาท)	2562 (บาท)	2563 (บาท)	2564 (บาท)	2565 (บาท)	หน่วยงานรับผิดชอบหลัก
223	การศึกษา	ค่าครุภัณฑ์	ครุภัณฑ์ไฟฟ้าและวิทยุ	จัดซื้อพร้อมติดตั้งระบบเสียงตามสาย (โรงเรียนห้วยยางวิทยาคม) ประกอบด้วย 1. เครื่องผสมสัญญาณแบบดิจิตอล ขนาด 8 ช่อง จำนวน 1 เครื่อง ๆ ละ 57,000 บาท 2. ไมโครโฟนมีสายแบบมือถือ จำนวน 1 ชุด ๆ ละ 2,700 บาท 3. เครื่องขยายเสียง ขนาด 600 วัตต์ จำนวน 4 เครื่อง ๆ ละ 26,500 บาท เป็นเงิน 106,000 บาท 4. ลำโพงฝังฝ้าเพดาน ขนาด 6 นิ้ว จำนวน 60 ตัว ๆ ละ 5,200 บาท เป็นเงิน 312,000 บาท 5. เครื่องเล่น Blue Ray & DVD จำนวน 1 เครื่อง ๆ ละ 4,300 บาท 6. ตู้จัดเก็บอุปกรณ์ขนาด 36U จำนวน 1 ชุด ๆ ละ 18,000 บาท	-	500,000	-	-		กองการศึกษาฯ
224	การศึกษา	ค่าครุภัณฑ์	ครุภัณฑ์ไฟฟ้าและวิทยุ	จัดซื้อพร้อมติดตั้งระบบเสียงตามสาย (โรงเรียนหนองขามวิทยา) ประกอบด้วย 1. เครื่องผสมสัญญาณแบบดิจิตอล ขนาด 8 ช่อง จำนวน 1 เครื่อง ๆ ละ 57,000 บาท 2. ไมโครโฟนมีสายแบบมือถือ จำนวน 1 ชุด ๆ ละ 2,700 บาท	-	500,000	-	-		กองการศึกษาฯ

แบบ ผ.03

บัญชีครุภัณฑ์

แผนพัฒนาท้องถิ่น (พ.ศ. 2561 - 2565)

องค์การบริหารส่วนจังหวัดชัยภูมิ

ที่	แผนงาน	หมวด	ประเภท	เป้าหมาย (ผลผลิตของโครงการ)	งบประมาณ 2561 (บาท)	2562 (บาท)	2563 (บาท)	2564 (บาท)	2565 (บาท)	หน่วยงานรับผิดชอบหลัก
225	การศึกษา	ค่าครุภัณฑ์	ครุภัณฑ์ไฟฟ้าและวิทยุ	3. เครื่องขยายเสียง ขนาด 600 วัตต์ จำนวน 4 เครื่อง ๆ ละ 26,500 บาท เป็นเงิน 106,000 บาท 4. ลำโพงฝังฝ้าเพดาน ขนาด 6 นิ้ว จำนวน 60 ตัว ๆ ละ 5,200 บาท เป็นเงิน 312,000 บาท 5. เครื่องเล่น Blue Ray & DVD จำนวน 1 เครื่อง ๆ ละ 4,300 บาท 6. ตู้จัดเก็บอุปกรณ์ขนาด 36U จำนวน 1 ชุด ๆ ละ 18,000 บาท จัดซื้อพร้อมติดตั้งระบบเสียงตามสาย (โรงเรียนกวางโจนศึกษา) ประกอบด้วย 1. เครื่องผสมสัญญาณแบบดิจิตอล ขนาด 8 ช่อง จำนวน 1 เครื่อง ๆ ละ 57,000 บาท 2. ไมโครโฟนมีสายแบบมือถือ จำนวน 1 ชุด ๆ ละ 2,700 บาท 3. เครื่องขยายเสียง ขนาด 600 วัตต์ จำนวน 4 เครื่อง ๆ ละ 26,500 บาท เป็นเงิน 106,000 บาท 4. ลำโพงฝังฝ้าเพดาน ขนาด 6 นิ้ว จำนวน 60 ตัว ๆ ละ 5,200 บาท เป็นเงิน 312,000 บาท 5. เครื่องเล่น Blue Ray & DVD จำนวน 1 เครื่อง ๆ ละ 4,300 บาท 6. ตู้จัดเก็บอุปกรณ์ขนาด 36U จำนวน 1 ชุด ๆ ละ 18,000 บาท	-	500,000	-	-		กองการศึกษาฯ

แบบ ผ.03

บัญชีครุภัณฑ์

แผนพัฒนาท้องถิ่น (พ.ศ. 2561 - 2565)

องค์การบริหารส่วนจังหวัดชัยภูมิ

ที่	แผนงาน	หมวด	ประเภท	เป้าหมาย (ผลผลิตของโครงการ)	งบประมาณ 2561 (บาท)	2562 (บาท)	2563 (บาท)	2564 (บาท)	2565 (บาท)	หน่วยงานรับผิดชอบหลัก
226	การศึกษา	ค่าครุภัณฑ์	ครุภัณฑ์ไฟฟ้าและวิทยุ	จัดซื้อพร้อมติดตั้งระบบเสียงตามสาย (โรงเรียนบ้านเป้าวิทยา) ประกอบด้วย 1. เครื่องผสมสัญญาณแบบดิจิตอล ขนาด 8 ช่อง จำนวน 1 เครื่อง ๆ ละ 57,000 บาท 2. ไมโครโฟนมีสายแบบมือถือ จำนวน 1 ชุด ๆ ละ 2,700 บาท 3. เครื่องขยายเสียง ขนาด 600 วัตต์ จำนวน 4 เครื่อง ๆ ละ 26,500 บาท เป็นเงิน 106,000 บาท 4. ลำโพงฝังฝ้าเพดาน ขนาด 6 นิ้ว จำนวน 60 ตัว ๆ ละ 5,200 บาท เป็นเงิน 312,000 บาท 5. เครื่องเล่น Blue Ray & DVD จำนวน 1 เครื่อง ๆ ละ 4,300 บาท 6. ตู้จัดเก็บอุปกรณ์ขนาด 36U จำนวน 1 ชุด ๆ ละ 18,000 บาท	-	500,000	-	-		กองการศึกษาฯ
227	การศึกษา	ค่าครุภัณฑ์	ครุภัณฑ์ไฟฟ้าและวิทยุ	จัดซื้อพร้อมติดตั้งระบบเสียงตามสาย (โรงเรียนโปร่งนกประชาสามัคคี) ประกอบด้วย 1. เครื่องผสมสัญญาณแบบดิจิตอล ขนาด 8 ช่อง จำนวน 1 เครื่อง ๆ ละ 57,000 บาท 2. ไมโครโฟนมีสายแบบมือถือ จำนวน 1 ชุด ๆ ละ 2,700 บาท	-	500,000	-	-		กองการศึกษาฯ

แบบ ผ.03

บัญชีครุภัณฑ์

แผนพัฒนาท้องถิ่น (พ.ศ. 2561 - 2565)

องค์การบริหารส่วนจังหวัดชัยภูมิ

ที่	แผนงาน	หมวด	ประเภท	เป้าหมาย (ผลผลิตของโครงการ)	งบประมาณ 2561 (บาท)	2562 (บาท)	2563 (บาท)	2564 (บาท)	2565 (บาท)	หน่วยงานรับผิดชอบหลัก
228	การศึกษา	ค่าครุภัณฑ์	ครุภัณฑ์ไฟฟ้าและวิทยุ	3. เครื่องขยายเสียง ขนาด 600 วัตต์ จำนวน 4 เครื่อง ๆ ละ 26,500 บาท เป็นเงิน 106,000 บาท 4. ลำโพงฝังฝ้าเพดาน ขนาด 6 นิ้ว จำนวน 60 ตัว ๆ ละ 5,200 บาท เป็นเงิน 312,000 บาท 5. เครื่องเล่น Blue Ray & DVD จำนวน 1 เครื่อง ๆ ละ 4,300 บาท 6. ตู้จัดเก็บอุปกรณ์ขนาด 36U จำนวน 1 ชุด ๆ ละ 18,000 บาท จัดซื้อพร้อมติดตั้งระบบเสียงตามสาย (โรงเรียนโนนคร้อวิทยา) ประกอบด้วย 1. เครื่องผสมสัญญาณแบบดิจิตอล ขนาด 8 ช่อง จำนวน 1 เครื่อง ๆ ละ 57,000 บาท 2. ไมโครโฟนมีสายแบบมือถือ จำนวน 1 ชุด ๆ ละ 2,700 บาท 3. เครื่องขยายเสียง ขนาด 600 วัตต์ จำนวน 4 เครื่อง ๆ ละ 26,500 บาท เป็นเงิน 106,000 บาท 4. ลำโพงฝังฝ้าเพดาน ขนาด 6 นิ้ว จำนวน 60 ตัว ๆ ละ 5,200 บาท เป็นเงิน 312,000 บาท 5. เครื่องเล่น Blue Ray & DVD จำนวน 1 เครื่อง ๆ ละ 4,300 บาท 6. ตู้จัดเก็บอุปกรณ์ขนาด 36U จำนวน 1 ชุด ๆ ละ 18,000 บาท	-	500,000	-	-		กองการศึกษาฯ

แบบ ผ.03

บัญชีครุภัณฑ์

แผนพัฒนาท้องถิ่น (พ.ศ. 2561 - 2565)

องค์การบริหารส่วนจังหวัดชัยภูมิ

ที่	แผนงาน	หมวด	ประเภท	เป้าหมาย (ผลผลิตของโครงการ)	งบประมาณ 2561 (บาท)	2562 (บาท)	2563 (บาท)	2564 (บาท)	2565 (บาท)	หน่วยงานรับผิดชอบหลัก
229	การศึกษา	ค่าครุภัณฑ์	ครุภัณฑ์ไฟฟ้าและวิทยุ	จัดซื้อพร้อมติดตั้งระบบเสียงตามสาย (โรงเรียนมัธยมชัยมงคลรังงาม) ประกอบด้วย 1. เครื่องผสมสัญญาณแบบดิจิตอล ขนาด 8 ช่อง จำนวน 1 เครื่อง ๆ ละ 57,000 บาท 2. ไมโครโฟนมีสายแบบมือถือ จำนวน 1 ชุด ๆ ละ 2,700 บาท 3. เครื่องขยายเสียง ขนาด 600 วัตต์ จำนวน 4 เครื่อง ๆ ละ 26,500 บาท เป็นเงิน 106,000 บาท 4. ลำโพงฝังฝ้าเพดาน ขนาด 6 นิ้ว จำนวน 60 ตัว ๆ ละ 5,200 บาท เป็นเงิน 312,000 บาท 5. เครื่องเล่น Blue Ray & DVD จำนวน 1 เครื่อง ๆ ละ 4,300 บาท 6. ตู้จัดเก็บอุปกรณ์ขนาด 36U จำนวน 1 ชุด ๆ ละ 18,000 บาท	-	500,000	-	-		กองการศึกษาฯ
230	การศึกษา	ค่าครุภัณฑ์	ครุภัณฑ์ไฟฟ้าและวิทยุ	จัดซื้อพร้อมติดตั้งอุปกรณ์ห้องซ้อมดนตรี (โรงเรียนบำเหน็จณรงค์วิทยาคม) ประกอบด้วย 1. ไมโครโฟนสายสำหรับชุดกลอง จำนวน 6 ชุด ๆ ละ 10,000 บาท เป็นเงิน 60,000 บาท 2. ไมโครโฟนสายสำหรับเครื่องดนตรีสาย จำนวน 3 ชุด ๆ ละ 7,500 บาท เป็นเงิน 22,500 บาท	-	464,900	-	-		กองการศึกษาฯ

แบบ ผ.03

บัญชีครุภัณฑ์

แผนพัฒนาท้องถิ่น (พ.ศ. 2561 - 2565)

องค์การบริหารส่วนจังหวัดชัยภูมิ

ที่	แผนงาน	หมวด	ประเภท	เป้าหมาย (ผลผลิตของโครงการ)	งบประมาณ 2561 (บาท)	2562 (บาท)	2563 (บาท)	2564 (บาท)	2565 (บาท)	หน่วยงานรับผิดชอบหลัก
				ขนาดลำโพงมีเส้นผ่านศูนย์กลางไม่น้อยกว่า 15 นิ้ว จำนวน 1 ตู้ เป็นเงิน 68,000 บาท (รายละเอียดตามคุณลักษณะครุภัณฑ์สำนักงานคณะกรรมการ การศึกษาขั้นพื้นฐาน ปีงบประมาณ พ.ศ. 2561) 9. ตู้เหล็ก แบบ 2 บาน จำนวน 4 ตู้ ๆ ละ 5,500 บาท เป็นเงิน 22,000 บาท (รายละเอียดตามบัญชีมาตรฐานครุภัณฑ์)	-	-	22,000	-	-	
181	การศึกษา	ค่าครุภัณฑ์	ครุภัณฑ์การศึกษา	จัดซื้อหนังสือเสริมทักษะการ เรียนรู้ ในสถานศึกษาในสังกัดองค์การบริหาร ส่วนจังหวัดชัยภูมิ ในระดับมัธยม ศึกษาปีที่ 3 และ 6 จำนวน 9 รายการ ดังนี้ 1) วิชาภาษาไทย ม.3 2) วิชาคณิตศาสตร์ ม. 3 3) วิชาวิทยาศาสตร์ ม.3 4) วิชาภาษาอังกฤษ ม. 3 5) วิชาภาษาไทย ม.6 6) วิชาคณิตศาสตร์ ม.6 7) วิชาวิทยาศาสตร์ ม.6 8) วิชาภาษาอังกฤษ ม. 6 9) วิชาสังคมศึกษาฯ ม. 6	4,486,145	4,486,145	4,486,145	4,486,145	-	กองการศึกษาฯ

แบบ ผ.03

บัญชีครุภัณฑ์

แผนพัฒนาท้องถิ่น (พ.ศ. 2561 - 2565)

องค์การบริหารส่วนจังหวัดชัยภูมิ

ที่	แผนงาน	หมวด	ประเภท	เป้าหมาย (ผลผลิตของโครงการ)	งบประมาณ					หน่วยงานรับผิดชอบหลัก
					2561 (บาท)	2562 (บาท)	2563 (บาท)	2564 (บาท)	2565 (บาท)	
182	การศึกษา	ค่าครุภัณฑ์	ครุภัณฑ์การศึกษา	จัดซื้อหนังสือห้องสมุด จำนวน 7 ชุด ดังนี้ 1. หนังสือชุดสืบสานประวัติศาสตร์ชาติไทย 2. หนังสือชุดกีฬาเพื่อการเรียนรู้และพัฒนาคุณภาพชีวิต 3. หนังสือชุดความรู้เรื่องโรค 4. หนังสือกายบริหาร 5. หนังสือสุขบัญญัติ 6. หนังสือคัมภีร์กีฬา ชุดเซปักตะกร้อและฟุตบอล 7.หนังสือคัมภีร์กีฬา ชุดบาสเกตบอลและวอลเลย์บอล	2,600,000	-	-	-	-	กองการศึกษาฯ
183	การศึกษา	ค่าครุภัณฑ์	ครุภัณฑ์การศึกษา	จัดซื้อหนังสือส่งเสริมการรักการอ่าน เพื่อพัฒนาทักษะชีวิต ของสถานศึกษาในสังกัด องค์การบริหารส่วนจังหวัดชัยภูมิ จำนวน 12 หมวด ดังนี้ 1) หนังสือ Big Book ศาสตร์พระราชา 2) งานประดิษฐ์และงานฝีมือ 4) เด็กและเยาวชน ความรู้ทั่วไป 5) ศิลปะ 6) เกษตรกรรม 7) โหราศาสตร์ 8) นวนิยาย	2,600,000	2,600,000	2,600,000	2,600,000	-	กองการศึกษาฯ

แบบ ผ.03

บัญชีครุภัณฑ์

แผนพัฒนาท้องถิ่น (พ.ศ. 2561 - 2565)

องค์การบริหารส่วนจังหวัดชัยภูมิ

ที่	แผนงาน	หมวด	ประเภท	เป้าหมาย (ผลผลิตของโครงการ)	งบประมาณ 2561 (บาท)	2562 (บาท)	2563 (บาท)	2564 (บาท)	2565 (บาท)	หน่วยงานรับผิดชอบหลัก
184	การศึกษา	ค่าครุภัณฑ์	ครุภัณฑ์โฆษณาและเผยแพร่	9) ปรัชญาและศาสนา 10) หมวดพิเศษ 1 11) อาเซียน 12) ความรู้ทั่วไป จัดซื้อพร้อมติดตั้งอุปกรณ์ห้องโสตทัศนศึกษา (โรงเรียนบำเหน็จณรงวิทยาคม) ประกอบด้วย รายละเอียด ดังนี้ 1. กล้องบันทึกวีดีโอ ความละเอียดไม่น้อยกว่า 4K จำนวน 1 ชุด ๆ ละ 85,000 บาท 2. ขาตั้งกล้องสำหรับกล้องบันทึกวีดีโอ จำนวน 1 ชุด ๆ ละ 25,000 บาท 3. Video Switcher จำนวน 1 ชุด ๆ ละ 120,000 บาท 4. เครื่องคอมพิวเตอร์สำหรับถ่ายทอดสด จำนวน 1 ชุด ๆ ละ 30,800 บาท 5. กล้องถ่ายภาพ ความละเอียดไม่น้อยกว่า 30 ล้านพิกเซล จำนวน 1 เครื่อง ๆ ละ 100,000 บาท 6. เลนส์ ขนาดความยาวโฟกัสไม่น้อยกว่า 50 mm จำนวน 1 ชุด ๆละ 17,000 บาท	-	497,800	-	-	-	กองการศึกษาฯ

แบบ ผ.03

บัญชีครุภัณฑ์

แผนพัฒนาท้องถิ่น (พ.ศ. 2561 - 2565)

องค์การบริหารส่วนจังหวัดชัยภูมิ

ที่	แผนงาน	หมวด	ประเภท	เป้าหมาย (ผลผลิตของโครงการ)	งบประมาณ 2561 (บาท)	2562 (บาท)	2563 (บาท)	2564 (บาท)	2565 (บาท)	หน่วยงานรับผิดชอบหลัก
185	การศึกษา	ค่าครุภัณฑ์	ครุภัณฑ์โฆษณาและเผยแพร่	7. เลนส์ ขนาดความยาวโฟกัสอยู่ระหว่าง 70-200 mm จำนวน 1 ชุด ๆ ละ 60,000 บาท 8. ขาตั้งกล้อง แบบ 3 ขา จำนวน 1 ชุด ๆ ละ 10,000 บาท 9. ไฟแสงสว่างสำหรับสตูดิโอ จำนวน 1 ชุด ๆ ละ 50,000 บาท จัดซื้อพร้อมติดตั้งอุปกรณ์ห้องโสตทัศนศึกษา (โรงเรียนภูแลนคาวิทยายน) ประกอบด้วยรายละเอียด ดังนี้ 1. กล้องบันทึกวีดีโอ ความละเอียดไม่น้อยกว่า 4K จำนวน 1 ชุด ๆ ละ 85,000 บาท 2. ขาตั้งกล้องสำหรับกล้องบันทึกวีดีโอ จำนวน 1 ชุด ๆ ละ 25,000 บาท 3. Video Switcher จำนวน 1 ชุด ๆ ละ 120,000 บาท 4. เครื่องคอมพิวเตอร์สำหรับถ่ายทอดสด จำนวน 1 ชุด ๆ ละ 30,800 บาท 5. กล้องถ่ายภาพ ความละเอียดไม่น้อยกว่า 30 ล้านพิกเซล จำนวน 1 เครื่อง ๆ ละ 100,000 บาท 6. เลนส์ ขนาดความยาวโฟกัสไม่น้อยกว่า 50 mm จำนวน 1 ชุด ๆละ 17,000 บาท	-	497,800	-	-	-	กองการศึกษาฯ

แบบ ผ.03

บัญชีครุภัณฑ์

แผนพัฒนาท้องถิ่น (พ.ศ. 2561 - 2565)

องค์การบริหารส่วนจังหวัดชัยภูมิ

ที่	แผนงาน	หมวด	ประเภท	เป้าหมาย (ผลผลิตของโครงการ)	งบประมาณ 2561 (บาท)	2562 (บาท)	2563 (บาท)	2564 (บาท)	2565 (บาท)	หน่วยงานรับผิดชอบหลัก
186	การศึกษา	ค่าครุภัณฑ์	ครุภัณฑ์โฆษณาและเผยแพร่	7. เลนส์ ขนาดความยาวโฟกัสอยู่ระหว่าง 70-200 mm จำนวน 1 ชุด ๆ ละ 60,000 บาท 8. ขาตั้งกล้อง แบบ 3 ขา จำนวน 1 ชุด ๆ ละ 10,000 บาท 9. ไฟแสงสว่างสำหรับสตูดิโอ จำนวน 1 ชุด ๆ ละ 50,000 บาท จัดซื้อพร้อมติดตั้งอุปกรณ์ห้องโสตทัศนศึกษา (โรงเรียนสตรีชัยภูมิ 2) ประกอบด้วยรายละเอียด ดังนี้ 1. กล้องบันทึกวีดีโอ ความละเอียดไม่น้อยกว่า 4K จำนวน 1 ชุด ๆ ละ 85,000 บาท 2. ขาตั้งกล้องสำหรับกล้องบันทึกวีดีโอ จำนวน 1 ชุด ๆ ละ 25,000 บาท 3. Video Switcher จำนวน 1 ชุด ๆ ละ 120,000 บาท 4. เครื่องคอมพิวเตอร์สำหรับถ่ายทอดสด จำนวน 1 ชุด ๆ ละ 30,800 บาท 5. กล้องถ่ายภาพ ความละเอียดไม่น้อยกว่า 30 ล้านพิกเซล จำนวน 1 เครื่อง ๆ ละ 100,000 บาท 6. เลนส์ ขนาดความยาวโฟกัสไม่น้อยกว่า 50 mm จำนวน 1 ชุด ๆละ 17,000 บาท	-	497,800	-	-	-	กองการศึกษาฯ

แบบ ผ.03

บัญชีครุภัณฑ์

แผนพัฒนาท้องถิ่น (พ.ศ. 2561 - 2565)

องค์การบริหารส่วนจังหวัดชัยภูมิ

ที่	แผนงาน	หมวด	ประเภท	เป้าหมาย (ผลผลิตของโครงการ)	งบประมาณ 2561 (บาท)	2562 (บาท)	2563 (บาท)	2564 (บาท)	2565 (บาท)	หน่วยงานรับผิดชอบหลัก
187	การศึกษา	ค่าครุภัณฑ์	ครุภัณฑ์โฆษณาและเผยแพร่	7. เลนส์ ขนาดความยาวโฟกัสอยู่ระหว่าง 70-200 mm จำนวน 1 ชุด ๆ ละ 60,000 บาท 8. ขาตั้งกล้อง แบบ 3 ขา จำนวน 1 ชุด ๆ ละ 10,000 บาท 9. ไฟแสงสว่างสำหรับสตูดิโอ จำนวน 1 ชุด ๆ ละ 50,000 บาท จัดซื้อพร้อมติดตั้งอุปกรณ์ห้องโสตทัศนศึกษา (โรงเรียนห้วยต้อนพิทยาคม) ประกอบด้วย รายละเอียด ดังนี้ 1. กล้องบันทึกวีดีโอ ความละเอียดไม่น้อยกว่า 4K จำนวน 1 ชุด ๆ ละ 85,000 บาท 2. ขาตั้งกล้องสำหรับกล้องบันทึกวีดีโอ จำนวน 1 ชุด ๆ ละ 25,000 บาท 3. Video Switcher จำนวน 1 ชุด ๆ ละ 120,000 บาท 4. เครื่องคอมพิวเตอร์สำหรับถ่ายทอดสด จำนวน 1 ชุด ๆ ละ 30,800 บาท 5. กล้องถ่ายภาพ ความละเอียดไม่น้อยกว่า 30 ล้านพิกเซล จำนวน 1 เครื่อง ๆ ละ 100,000 บาท 6. เลนส์ ขนาดความยาวโฟกัสไม่น้อยกว่า 50 mm จำนวน 1 ชุด ๆละ 17,000 บาท	-	497,800	-	-	-	กองการศึกษาฯ

แบบ ผ.03

บัญชีครุภัณฑ์

แผนพัฒนาท้องถิ่น (พ.ศ. 2561 - 2565)

องค์การบริหารส่วนจังหวัดชัยภูมิ

ที่	แผนงาน	หมวด	ประเภท	เป้าหมาย (ผลผลิตของโครงการ)	งบประมาณ 2561 (บาท)	2562 (บาท)	2563 (บาท)	2564 (บาท)	2565 (บาท)	หน่วยงานรับผิดชอบหลัก
188	การศึกษา	ค่าครุภัณฑ์	ครุภัณฑ์โฆษณาและเผยแพร่	7. เลนส์ ขนาดความยาวโฟกัสอยู่ระหว่าง 70-200 mm จำนวน 1 ชุด ๆ ละ 60,000 บาท 8. ขาตั้งกล้อง แบบ 3 ขา จำนวน 1 ชุด ๆ ละ 10,000 บาท 9. ไฟแสงสว่างสำหรับสตูดิโอ จำนวน 1 ชุด ๆ ละ 50,000 บาท จัดซื้อพร้อมติดตั้งอุปกรณ์ห้องโสตทัศนศึกษา (โรงเรียนลุ่มลำชีนิรมิตวิทยา) ประกอบด้วย รายละเอียด ดังนี้ 1. กล้องบันทึกวีดีโอ ความละเอียดไม่น้อยกว่า 4K จำนวน 1 ชุด ๆ ละ 85,000 บาท 2. ขาตั้งกล้องสำหรับกล้องบันทึกวีดีโอ จำนวน 1 ชุด ๆ ละ 25,000 บาท 3. Video Switcher จำนวน 1 ชุด ๆ ละ 120,000 บาท 4. เครื่องคอมพิวเตอร์สำหรับถ่ายทอดสด จำนวน 1 ชุด ๆ ละ 30,800 บาท 5. กล้องถ่ายภาพ ความละเอียดไม่น้อยกว่า 30 ล้านพิกเซล จำนวน 1 เครื่อง ๆ ละ 100,000 บาท 6. เลนส์ ขนาดความยาวโฟกัสไม่น้อยกว่า 50 mm จำนวน 1 ชุด ๆละ 17,000 บาท	-	497,800	-	-	-	กองการศึกษาฯ

แบบ ผ.03

บัญชีครุภัณฑ์

แผนพัฒนาท้องถิ่น (พ.ศ. 2561 - 2565)

องค์การบริหารส่วนจังหวัดชัยภูมิ

ที่	แผนงาน	หมวด	ประเภท	เป้าหมาย (ผลผลิตของโครงการ)	งบประมาณ 2561 (บาท)	2562 (บาท)	2563 (บาท)	2564 (บาท)	2565 (บาท)	หน่วยงานรับผิดชอบหลัก
189	การศึกษา	ค่าครุภัณฑ์	ครุภัณฑ์โฆษณาและเผยแพร่	7. เลนส์ ขนาดความยาวโฟกัสอยู่ระหว่าง 70-200 mm จำนวน 1 ชุด ๆ ละ 60,000 บาท 8. ขาตั้งกล้อง แบบ 3 ขา จำนวน 1 ชุด ๆ ละ 10,000 บาท 9. ไฟแสงสว่างสำหรับสตูดิโอ จำนวน 1 ชุด ๆ ละ 50,000 บาท จัดซื้อพร้อมติดตั้งอุปกรณ์ห้องโสตทัศนศึกษา (โรงเรียนหนองไผ่วิทยานุสรณ์) ประกอบด้วย รายละเอียด ดังนี้ 1. กล้องบันทึกวีดีโอ ความละเอียดไม่น้อยกว่า 4K จำนวน 1 ชุด ๆ ละ 85,000 บาท 2. ขาตั้งกล้องสำหรับกล้องบันทึกวีดีโอ จำนวน 1 ชุด ๆ ละ 25,000 บาท 3. Video Switcher จำนวน 1 ชุด ๆ ละ 120,000 บาท 4. เครื่องคอมพิวเตอร์สำหรับถ่ายทอดสด จำนวน 1 ชุด ๆ ละ 30,800 บาท 5. กล้องถ่ายภาพ ความละเอียดไม่น้อยกว่า 30 ล้านพิกเซล จำนวน 1 เครื่อง ๆ ละ 100,000 บาท 6. เลนส์ ขนาดความยาวโฟกัสไม่น้อยกว่า 50 mm จำนวน 1 ชุด ๆละ 17,000 บาท	-	497,800	-	-		กองการศึกษาฯ

แบบ ผ.03

บัญชีครุภัณฑ์

แผนพัฒนาท้องถิ่น (พ.ศ. 2561 - 2565)

องค์การบริหารส่วนจังหวัดชัยภูมิ

ที่	แผนงาน	หมวด	ประเภท	เป้าหมาย (ผลผลิตของโครงการ)	งบประมาณ 2561 (บาท)	2562 (บาท)	2563 (บาท)	2564 (บาท)	2565 (บาท)	หน่วยงานรับผิดชอบหลัก
190	การศึกษา	ค่าครุภัณฑ์	ครุภัณฑ์โฆษณาและเผยแพร่	7. เลนส์ ขนาดความยาวโฟกัสอยู่ระหว่าง 70-200 mm จำนวน 1 ชุด ๆ ละ 60,000 บาท 8. ขาตั้งกล้อง แบบ 3 ขา จำนวน 1 ชุด ๆ ละ 10,000 บาท 9. ไฟแสงสว่างสำหรับสตูดิโอ จำนวน 1 ชุด ๆ ละ 50,000 บาท จัดซื้อพร้อมติดตั้งอุปกรณ์ห้องโสตทัศนศึกษา (โรงเรียนกวางโจนศึกษา) ประกอบด้วยรายละเอียด ดังนี้ 1. กล้องบันทึกวีดีโอ ความละเอียดไม่น้อยกว่า 4K จำนวน 1 ชุด ๆ ละ 85,000 บาท 2. ขาตั้งกล้องสำหรับกล้องบันทึกวีดีโอ จำนวน 1 ชุด ๆ ละ 25,000 บาท 3. Video Switcher จำนวน 1 ชุด ๆ ละ 120,000 บาท 4. เครื่องคอมพิวเตอร์สำหรับถ่ายทอดสด จำนวน 1 ชุด ๆ ละ 30,800 บาท 5. กล้องถ่ายภาพ ความละเอียดไม่น้อยกว่า 30 ล้านพิกเซล จำนวน 1 เครื่อง ๆ ละ 100,000 บาท 6. เลนส์ ขนาดความยาวโฟกัสไม่น้อยกว่า 50 mm จำนวน 1 ชุด ๆละ 17,000 บาท	-	497,800	-	-		กองการศึกษาฯ

แบบ ผ.03

บัญชีครุภัณฑ์

แผนพัฒนาท้องถิ่น (พ.ศ. 2561 - 2565)

องค์การบริหารส่วนจังหวัดชัยภูมิ

ที่	แผนงาน	หมวด	ประเภท	เป้าหมาย (ผลผลิตของโครงการ)	งบประมาณ 2561 (บาท)	2562 (บาท)	2563 (บาท)	2564 (บาท)	2565 (บาท)	หน่วยงานรับผิดชอบหลัก
191	การศึกษา	ค่าครุภัณฑ์	ครุภัณฑ์โฆษณาและเผยแพร่	7. เลนส์ ขนาดความยาวโฟกัสอยู่ระหว่าง 70-200 mm จำนวน 1 ชุด ๆ ละ 60,000 บาท 8. ขาตั้งกล้อง แบบ 3 ขา จำนวน 1 ชุด ๆ ละ 10,000 บาท 9. ไฟแสงสว่างสำหรับสตูดิโอ จำนวน 1 ชุด ๆ ละ 50,000 บาท จัดซื้อพร้อมติดตั้งอุปกรณ์ห้องโสตทัศนศึกษา (โรงเรียนบ้านเดื่อวิทยาคม) ประกอบด้วยรายละเอียด ดังนี้ 1. กล้องบันทึกวีดีโอ ความละเอียดไม่น้อยกว่า 4K จำนวน 1 ชุด ๆ ละ 85,000 บาท 2. ขาตั้งกล้องสำหรับกล้องบันทึกวีดีโอ จำนวน 1 ชุด ๆ ละ 25,000 บาท 3. Video Switcher จำนวน 1 ชุด ๆ ละ 120,000 บาท 4. เครื่องคอมพิวเตอร์สำหรับถ่ายทอดสด จำนวน 1 ชุด ๆ ละ 30,800 บาท 5. กล้องถ่ายภาพ ความละเอียดไม่น้อยกว่า 30 ล้านพิกเซล จำนวน 1 เครื่อง ๆ ละ 100,000 บาท 6. เลนส์ ขนาดความยาวโฟกัสไม่น้อยกว่า 50 mm จำนวน 1 ชุด ๆละ 17,000 บาท	-	497,800	-	-		กองการศึกษาฯ

แบบ ผ.03

บัญชีครุภัณฑ์

แผนพัฒนาท้องถิ่น (พ.ศ. 2561 - 2565)

องค์การบริหารส่วนจังหวัดชัยภูมิ

ที่	แผนงาน	หมวด	ประเภท	เป้าหมาย (ผลผลิตของโครงการ)	งบประมาณ 2561 (บาท)	2562 (บาท)	2563 (บาท)	2564 (บาท)	2565 (บาท)	หน่วยงานรับผิดชอบหลัก
192	การศึกษา	ค่าครุภัณฑ์	ครุภัณฑ์โฆษณาและเผยแพร่	7. เลนส์ ขนาดความยาวโฟกัสอยู่ระหว่าง 70-200 mm จำนวน 1 ชุด ๆ ละ 60,000 บาท 8. ขาตั้งกล้อง แบบ 3 ขา จำนวน 1 ชุด ๆ ละ 10,000 บาท 9. ไฟแสงสว่างสำหรับสตูดิโอ จำนวน 1 ชุด ๆ ละ 50,000 บาท จัดซื้อพร้อมติดตั้งอุปกรณ์ห้องโสตทัศนศึกษา (โรงเรียนมัธยมบ้านแก้ง) ประกอบด้วยรายละเอียด ดังนี้ 1. กล้องบันทึกวีดีโอ ความละเอียดไม่น้อยกว่า 4K จำนวน 1 ชุด ๆ ละ 85,000 บาท 2. ขาตั้งกล้องสำหรับกล้องบันทึกวีดีโอ จำนวน 1 ชุด ๆ ละ 25,000 บาท 3. Video Switcher จำนวน 1 ชุด ๆ ละ 120,000 บาท 4. เครื่องคอมพิวเตอร์สำหรับถ่ายทอดสด จำนวน 1 ชุด ๆ ละ 30,800 บาท 5. กล้องถ่ายภาพ ความละเอียดไม่น้อยกว่า 30 ล้านพิกเซล จำนวน 1 เครื่อง ๆ ละ 100,000 บาท 6. เลนส์ ขนาดความยาวโฟกัสไม่น้อยกว่า 50 mm จำนวน 1 ชุด ๆละ	-	497,800	-	-		กองการศึกษาฯ

แบบ ผ.03

บัญชีครุภัณฑ์

แผนพัฒนาท้องถิ่น (พ.ศ. 2561 - 2565)

องค์การบริหารส่วนจังหวัดชัยภูมิ

ที่	แผนงาน	หมวด	ประเภท	เป้าหมาย (ผลผลิตของโครงการ)	งบประมาณ 2561 (บาท)	2562 (บาท)	2563 (บาท)	2564 (บาท)	2565 (บาท)	หน่วยงานรับผิดชอบหลัก
193	การศึกษา	ค่าครุภัณฑ์	ครุภัณฑ์โฆษณาและเผยแพร่	7. เลนส์ ขนาดความยาวโฟกัสอยู่ระหว่าง 70-200 mm จำนวน 1 ชุด ๆ ละ 60,000 บาท 8. ขาตั้งกล้อง แบบ 3 ขา จำนวน 1 ชุด ๆ ละ 10,000 บาท 9. ไฟแสงสว่างสำหรับสตูดิโอ จำนวน 1 ชุด ๆ ละ 50,000 บาท จัดซื้อพร้อมติดตั้งอุปกรณ์ห้องโสตทัศนศึกษา (โรงเรียนเกษตรสมบูรณ์วิทยาคม) ประกอบด้วย รายละเอียด ดังนี้ 1. กล้องบันทึกวีดีโอ ความละเอียดไม่น้อยกว่า 4K จำนวน 1 ชุด ๆ ละ 85,000 บาท 2. ขาตั้งกล้องสำหรับกล้องบันทึกวีดีโอ จำนวน 1 ชุด ๆ ละ 25,000 บาท 3. Video Switcher จำนวน 1 ชุด ๆ ละ 120,000 บาท 4. เครื่องคอมพิวเตอร์สำหรับถ่ายทอดสด จำนวน 1 ชุด ๆ ละ 30,800 บาท 5. กล้องถ่ายภาพ ความละเอียดไม่น้อยกว่า 30 ล้านพิกเซล จำนวน 1 เครื่อง ๆ ละ 100,000 บาท 6. เลนส์ ขนาดความยาวโฟกัสไม่น้อยกว่า 50 mm จำนวน 1 ชุด ๆละ 17,000 บาท	-	497,800	-	-		กองการศึกษาฯ

แบบ ผ.03

บัญชีครุภัณฑ์

แผนพัฒนาท้องถิ่น (พ.ศ. 2561 - 2565)

องค์การบริหารส่วนจังหวัดชัยภูมิ

ที่	แผนงาน	หมวด	ประเภท	เป้าหมาย (ผลผลิตของโครงการ)	งบประมาณ 2561 (บาท)	2562 (บาท)	2563 (บาท)	2564 (บาท)	2565 (บาท)	หน่วยงานรับผิดชอบหลัก
194	การศึกษา	ค่าครุภัณฑ์	ครุภัณฑ์โฆษณาและเผยแพร่	7. เลนส์ ขนาดความยาวโฟกัสอยู่ระหว่าง 70-200 mm จำนวน 1 ชุด ๆ ละ 60,000 บาท 8. ขาตั้งกล้อง แบบ 3 ขา จำนวน 1 ชุด ๆ ละ 10,000 บาท 9. ไฟแสงสว่างสำหรับสตูดิโอ จำนวน 1 ชุด ๆ ละ 50,000 บาท จัดซื้อพร้อมติดตั้งอุปกรณ์ห้องโสตทัศนศึกษา (โรงเรียนมัธยมหนองศาลา) ประกอบด้วย รายละเอียด ดังนี้ 1. กล้องบันทึกวีดีโอ ความละเอียดไม่น้อยกว่า 4K จำนวน 1 ชุด ๆ ละ 85,000 บาท 2. ขาตั้งกล้องสำหรับกล้องบันทึกวีดีโอ จำนวน 1 ชุด ๆ ละ 25,000 บาท 3. Video Switcher จำนวน 1 ชุด ๆ ละ 120,000 บาท 4. เครื่องคอมพิวเตอร์สำหรับถ่ายทอดสด จำนวน 1 ชุด ๆ ละ 30,800 บาท 5. กล้องถ่ายภาพ ความละเอียดไม่น้อยกว่า 30 ล้านพิกเซล จำนวน 1 เครื่อง ๆ ละ 100,000 บาท 6. เลนส์ ขนาดความยาวโฟกัสไม่น้อยกว่า 50 mm จำนวน 1 ชุด ๆละ 17,000 บาท	-	497,800	-	-		กองการศึกษาฯ

แบบ ผ.03

บัญชีครุภัณฑ์

แผนพัฒนาท้องถิ่น (พ.ศ. 2561 - 2565)

องค์การบริหารส่วนจังหวัดชัยภูมิ

ที่	แผนงาน	หมวด	ประเภท	เป้าหมาย (ผลผลิตของโครงการ)	งบประมาณ 2561 (บาท)	2562 (บาท)	2563 (บาท)	2564 (บาท)	2565 (บาท)	หน่วยงานรับผิดชอบหลัก
195	การศึกษา	ค่าครุภัณฑ์	ครุภัณฑ์โฆษณาและเผยแพร่	7. เลนส์ ขนาดความยาวโฟกัสอยู่ระหว่าง 70-200 mm จำนวน 1 ชุด ๆ ละ 60,000 บาท 8. ขาตั้งกล้อง แบบ 3 ขา จำนวน 1 ชุด ๆ ละ 10,000 บาท 9. ไฟแสงสว่างสำหรับสตูดิโอ จำนวน 1 ชุด ๆ ละ 50,000 บาท จัดซื้อพร้อมติดตั้งอุปกรณ์ห้องโสตทัศนศึกษา (โรงเรียนบ้านหันวิทยา) ประกอบด้วยรายละเอียด ดังนี้ 1. กล้องบันทึกวีดีโอ ความละเอียดไม่น้อยกว่า 4K จำนวน 1 ชุด ๆ ละ 85,000 บาท 2. ขาตั้งกล้องสำหรับกล้องบันทึกวีดีโอ จำนวน 1 ชุด ๆ ละ 25,000 บาท 3. Video Switcher จำนวน 1 ชุด ๆ ละ 120,000 บาท 4. เครื่องคอมพิวเตอร์สำหรับถ่ายทอดสด จำนวน 1 ชุด ๆ ละ 30,800 บาท 5. กล้องถ่ายภาพ ความละเอียดไม่น้อยกว่า 30 ล้านพิกเซล จำนวน 1 เครื่อง ๆ ละ 100,000 บาท 6. เลนส์ ขนาดความยาวโฟกัสไม่น้อยกว่า 50 mm จำนวน 1 ชุด ๆละ 17,000 บาท	-	497,800	-	-		กองการศึกษาฯ

แบบ ผ.03

บัญชีครุภัณฑ์

แผนพัฒนาท้องถิ่น (พ.ศ. 2561 - 2565)

องค์การบริหารส่วนจังหวัดชัยภูมิ

ที่	แผนงาน	หมวด	ประเภท	เป้าหมาย (ผลผลิตของโครงการ)	งบประมาณ 2561 (บาท)	2562 (บาท)	2563 (บาท)	2564 (บาท)	2565 (บาท)	หน่วยงานรับผิดชอบหลัก
196	การศึกษา	ค่าครุภัณฑ์	ครุภัณฑ์โฆษณาและเผยแพร่	7. เลนส์ ขนาดความยาวโฟกัสอยู่ระหว่าง 70-200 mm จำนวน 1 ชุด ๆ ละ 60,000 บาท 8. ขาตั้งกล้อง แบบ 3 ขา จำนวน 1 ชุด ๆ ละ 10,000 บาท 9. ไฟแสงสว่างสำหรับสตูดิโอ จำนวน 1 ชุด ๆ ละ 50,000 บาท จัดซื้อพร้อมติดตั้งอุปกรณ์ห้องโสตทัศนศึกษา (ร.ร.หนองสังข์วิทยายน) ประกอบด้วย รายละเอียด ดังนี้ 1. กล้องบันทึกวีดีโอ ความละเอียดไม่น้อยกว่า 4K จำนวน 1 ชุด ๆ ละ 85,000 บาท 2. ขาตั้งกล้องสำหรับกล้องบันทึกวีดีโอ จำนวน 1 ชุด ๆ ละ 25,000 บาท 3. Video Switcher จำนวน 1 ชุด ๆ ละ 120,000 บาท 4. เครื่องคอมพิวเตอร์สำหรับถ่ายทอดสด จำนวน 1 ชุด ๆ ละ 30,800 บาท 5. กล้องถ่ายภาพ ความละเอียดไม่น้อยกว่า 30 ล้านพิกเซล จำนวน 1 เครื่อง ๆ ละ 100,000 บาท 6. เลนส์ ขนาดความยาวโฟกัสไม่น้อยกว่า 50 mm จำนวน 1 ชุด ๆละ 17,000 บาท	-	497,800	-	-		กองการศึกษาฯ

แบบ ผ.03

บัญชีครุภัณฑ์

แผนพัฒนาท้องถิ่น (พ.ศ. 2561 - 2565)

องค์การบริหารส่วนจังหวัดชัยภูมิ

ที่	แผนงาน	หมวด	ประเภท	เป้าหมาย (ผลผลิตของโครงการ)	งบประมาณ 2561 (บาท)	2562 (บาท)	2563 (บาท)	2564 (บาท)	2565 (บาท)	หน่วยงานรับผิดชอบหลัก
197	การศึกษา	ค่าครุภัณฑ์	ครุภัณฑ์โฆษณาและเผยแพร่	7. เลนส์ ขนาดความยาวโฟกัสอยู่ระหว่าง 70-200 mm จำนวน 1 ชุด ๆ ละ 60,000 บาท 8. ขาตั้งกล้อง แบบ 3 ขา จำนวน 1 ชุด ๆ ละ 10,000 บาท 9. ไฟแสงสว่างสำหรับสตูดิโอ จำนวน 1 ชุด ๆ ละ 50,000 บาท จัดซื้อพร้อมติดตั้งอุปกรณ์ห้องโสตทัศนศึกษา (โรงเรียนโคกสะอาดวิทยา) ประกอบด้วย รายละเอียด ดังนี้ 1. กล้องบันทึกวีดีโอ ความละเอียดไม่น้อยกว่า 4K จำนวน 1 ชุด ๆ ละ 85,000 บาท 2. ขาตั้งกล้องสำหรับกล้องบันทึกวีดีโอ จำนวน 1 ชุด ๆ ละ 25,000 บาท 3. Video Switcher จำนวน 1 ชุด ๆ ละ 120,000 บาท 4. เครื่องคอมพิวเตอร์สำหรับถ่ายทอดสด จำนวน 1 ชุด ๆ ละ 30,800 บาท 5. กล้องถ่ายภาพ ความละเอียดไม่น้อยกว่า 30 ล้านพิกเซล จำนวน 1 เครื่อง ๆ ละ 100,000 บาท 6. เลนส์ ขนาดความยาวโฟกัสไม่น้อยกว่า 50 mm จำนวน 1 ชุด ๆละ 17,000 บาท	-	497,800	-	-		กองการศึกษาฯ

แบบ ผ.03

บัญชีครุภัณฑ์

แผนพัฒนาท้องถิ่น (พ.ศ. 2561 - 2565)

องค์การบริหารส่วนจังหวัดชัยภูมิ

ที่	แผนงาน	หมวด	ประเภท	เป้าหมาย (ผลผลิตของโครงการ)	งบประมาณ 2561 (บาท)	2562 (บาท)	2563 (บาท)	2564 (บาท)	2565 (บาท)	หน่วยงานรับผิดชอบหลัก
198	การศึกษา	ค่าครุภัณฑ์	ครุภัณฑ์โฆษณาและเผยแพร่	7. เลนส์ ขนาดความยาวโฟกัสอยู่ระหว่าง 70-200 mm จำนวน 1 ชุด ๆ ละ 60,000 บาท 8. ขาตั้งกล้อง แบบ 3 ขา จำนวน 1 ชุด ๆ ละ 10,000 บาท 9. ไฟแสงสว่างสำหรับสตูดิโอ จำนวน 1 ชุด ๆ ละ 50,000 บาท จัดซื้อพร้อมติดตั้งอุปกรณ์ห้องโสตทัศนศึกษา (โรงเรียนโนนกอกวิทยา) ประกอบด้วย รายละเอียด ดังนี้ 1. กล้องบันทึกวีดีโอ ความละเอียดไม่น้อยกว่า 4K จำนวน 1 ชุด ๆ ละ 85,000 บาท 2. ขาตั้งกล้องสำหรับกล้องบันทึกวีดีโอ จำนวน 1 ชุด ๆ ละ 25,000 บาท 3. Video Switcher จำนวน 1 ชุด ๆ ละ 120,000 บาท 4. เครื่องคอมพิวเตอร์สำหรับถ่ายทอดสด จำนวน 1 ชุด ๆ ละ 30,800 บาท 5. กล้องถ่ายภาพ ความละเอียดไม่น้อยกว่า 30 ล้านพิกเซล จำนวน 1 เครื่อง ๆ ละ 100,000 บาท 6. เลนส์ ขนาดความยาวโฟกัสไม่น้อยกว่า 50 mm จำนวน 1 ชุด ๆละ 17,000 บาท	-	497,800	-	-		กองการศึกษาฯ

แบบ ผ.03

บัญชีครุภัณฑ์

แผนพัฒนาท้องถิ่น (พ.ศ. 2561 - 2565)

องค์การบริหารส่วนจังหวัดชัยภูมิ

ที่	แผนงาน	หมวด	ประเภท	เป้าหมาย (ผลผลิตของโครงการ)	งบประมาณ 2561 (บาท)	2562 (บาท)	2563 (บาท)	2564 (บาท)	2565 (บาท)	หน่วยงานรับผิดชอบหลัก
199	การศึกษา	ค่าครุภัณฑ์	ครุภัณฑ์โฆษณาและเผยแพร่	7. เลนส์ ขนาดความยาวโฟกัสอยู่ระหว่าง 70-200 mm จำนวน 1 ชุด ๆ ละ 60,000 บาท 8. ขาตั้งกล้อง แบบ 3 ขา จำนวน 1 ชุด ๆ ละ 10,000 บาท 9. ไฟแสงสว่างสำหรับสตูดิโอ จำนวน 1 ชุด ๆ ละ 50,000 บาท จัดซื้อพร้อมติดตั้งอุปกรณ์ห้องโสตทัศนศึกษา (โรงเรียนเพชรวิทยาคาร) ประกอบด้วย รายละเอียด ดังนี้ 1. กล้องบันทึกวีดีโอ ความละเอียดไม่น้อยกว่า 4K จำนวน 1 ชุด ๆ ละ 85,000 บาท 2. ขาตั้งกล้องสำหรับกล้องบันทึกวีดีโอ จำนวน 1 ชุด ๆ ละ 25,000 บาท 3. Video Switcher จำนวน 1 ชุด ๆ ละ 120,000 บาท 4. เครื่องคอมพิวเตอร์สำหรับถ่ายทอดสด จำนวน 1 ชุด ๆ ละ 30,800 บาท 5. กล้องถ่ายภาพ ความละเอียดไม่น้อยกว่า 30 ล้านพิกเซล จำนวน 1 เครื่อง ๆ ละ 100,000 บาท 6. เลนส์ ขนาดความยาวโฟกัสไม่น้อยกว่า 50 mm จำนวน 1 ชุด ๆละ 17,000 บาท	-	497,800	-	-		กองการศึกษาฯ

แบบ ผ.03

บัญชีครุภัณฑ์

แผนพัฒนาท้องถิ่น (พ.ศ. 2561 - 2565)

องค์การบริหารส่วนจังหวัดชัยภูมิ

ที่	แผนงาน	หมวด	ประเภท	เป้าหมาย (ผลผลิตของโครงการ)	งบประมาณ 2561 (บาท)	2562 (บาท)	2563 (บาท)	2564 (บาท)	2565 (บาท)	หน่วยงานรับผิดชอบหลัก
200	การศึกษา	ค่าครุภัณฑ์	ครุภัณฑ์โฆษณาและเผยแพร่	7. เลนส์ ขนาดความยาวโฟกัสอยู่ระหว่าง 70-200 mm จำนวน 1 ชุด ๆ ละ 60,000 บาท 8. ขาตั้งกล้อง แบบ 3 ขา จำนวน 1 ชุด ๆ ละ 10,000 บาท 9. ไฟแสงสว่างสำหรับสตูดิโอ จำนวน 1 ชุด ๆ ละ 50,000 บาท จัดซื้อพร้อมติดตั้งอุปกรณ์ห้องโสตทัศนศึกษา (โรงเรียนหนองขามวิทยา) ประกอบด้วย รายละเอียด ดังนี้ 1. กล้องบันทึกวีดีโอ ความละเอียดไม่น้อยกว่า 4K จำนวน 1 ชุด ๆ ละ 85,000 บาท 2. ขาตั้งกล้องสำหรับกล้องบันทึกวีดีโอ จำนวน 1 ชุด ๆ ละ 25,000 บาท 3. Video Switcher จำนวน 1 ชุด ๆ ละ 120,000 บาท 4. เครื่องคอมพิวเตอร์สำหรับถ่ายทอดสด จำนวน 1 ชุด ๆ ละ 30,800 บาท 5. กล้องถ่ายภาพ ความละเอียดไม่น้อยกว่า 30 ล้านพิกเซล จำนวน 1 เครื่อง ๆ ละ 100,000 บาท 6. เลนส์ ขนาดความยาวโฟกัสไม่น้อยกว่า 50 mm จำนวน 1 ชุด ๆละ 17,000 บาท	-	497,800	-	-		กองการศึกษาฯ

แบบ ผ.03

บัญชีครุภัณฑ์

แผนพัฒนาท้องถิ่น (พ.ศ. 2561 - 2565)

องค์การบริหารส่วนจังหวัดชัยภูมิ

ที่	แผนงาน	หมวด	ประเภท	เป้าหมาย (ผลผลิตของโครงการ)	งบประมาณ 2561 (บาท)	2562 (บาท)	2563 (บาท)	2564 (บาท)	2565 (บาท)	หน่วยงานรับผิดชอบหลัก
201	การศึกษา	ค่าครุภัณฑ์	ครุภัณฑ์โฆษณาและเผยแพร่	7. เลนส์ ขนาดความยาวโฟกัสอยู่ระหว่าง 70-200 mm จำนวน 1 ชุด ๆ ละ 60,000 บาท 8. ขาตั้งกล้อง แบบ 3 ขา จำนวน 1 ชุด ๆ ละ 10,000 บาท 9. ไฟแสงสว่างสำหรับสตูดิโอ จำนวน 1 ชุด ๆ ละ 50,000 บาท จัดซื้อพร้อมติดตั้งอุปกรณ์ห้องโสตทัศนศึกษา (โรงเรียนบ้านเป้าวิทยา) ประกอบด้วย รายละเอียด ดังนี้ 1. กล้องบันทึกวีดีโอ ความละเอียดไม่น้อยกว่า 4K จำนวน 1 ชุด ๆ ละ 85,000 บาท 2. ขาตั้งกล้องสำหรับกล้องบันทึกวีดีโอ จำนวน 1 ชุด ๆ ละ 25,000 บาท 3. Video Switcher จำนวน 1 ชุด ๆ ละ 120,000 บาท 4. เครื่องคอมพิวเตอร์สำหรับถ่ายทอดสด จำนวน 1 ชุด ๆ ละ 30,800 บาท 5. กล้องถ่ายภาพ ความละเอียดไม่น้อยกว่า 30 ล้านพิกเซล จำนวน 1 เครื่อง ๆ ละ 100,000 บาท 6. เลนส์ ขนาดความยาวโฟกัสไม่น้อยกว่า 50 mm จำนวน 1 ชุด ๆละ 17,000 บาท	-	497,800	-	-		กองการศึกษาฯ

แบบ ผ.03

บัญชีครุภัณฑ์

แผนพัฒนาท้องถิ่น (พ.ศ. 2561 - 2565)

องค์การบริหารส่วนจังหวัดชัยภูมิ

ที่	แผนงาน	หมวด	ประเภท	เป้าหมาย (ผลผลิตของโครงการ)	งบประมาณ 2561 (บาท)	2562 (บาท)	2563 (บาท)	2564 (บาท)	2565 (บาท)	หน่วยงานรับผิดชอบหลัก
202	การศึกษา	ค่าครุภัณฑ์	ครุภัณฑ์โฆษณาและเผยแพร่	7. เลนส์ ขนาดความยาวโฟกัสอยู่ระหว่าง 70-200 mm จำนวน 1 ชุด ๆ ละ 60,000 บาท 8. ขาตั้งกล้อง แบบ 3 ขา จำนวน 1 ชุด ๆ ละ 10,000 บาท 9. ไฟแสงสว่างสำหรับสตูดิโอ จำนวน 1 ชุด ๆ ละ 50,000 บาท จัดซื้อพร้อมติดตั้งอุปกรณ์ห้องโสตทัศนศึกษา (โรงเรียนกุดน้ำใสพิทยาคม) ประกอบด้วย รายละเอียด ดังนี้ 1. กล้องบันทึกวีดีโอ ความละเอียดไม่น้อยกว่า 4K จำนวน 1 ชุด ๆ ละ 85,000 บาท 2. ขาตั้งกล้องสำหรับกล้องบันทึกวีดีโอ จำนวน 1 ชุด ๆ ละ 25,000 บาท 3. Video Switcher จำนวน 1 ชุด ๆ ละ 120,000 บาท 4. เครื่องคอมพิวเตอร์สำหรับถ่ายทอดสด จำนวน 1 ชุด ๆ ละ 30,800 บาท 5. กล้องถ่ายภาพ ความละเอียดไม่น้อยกว่า 30 ล้านพิกเซล จำนวน 1 เครื่อง ๆ ละ 100,000 บาท 6. เลนส์ ขนาดความยาวโฟกัสไม่น้อยกว่า 50 mm จำนวน 1 ชุด ๆละ 17,000 บาท	-	497,800	-	-		กองการศึกษาฯ

แบบ ผ.03

บัญชีครุภัณฑ์

แผนพัฒนาท้องถิ่น (พ.ศ. 2561 - 2565)

องค์การบริหารส่วนจังหวัดชัยภูมิ

ที่	แผนงาน	หมวด	ประเภท	เป้าหมาย (ผลผลิตของโครงการ)	งบประมาณ 2561 (บาท)	2562 (บาท)	2563 (บาท)	2564 (บาท)	2565 (บาท)	หน่วยงานรับผิดชอบหลัก
203	การศึกษา	ค่าครุภัณฑ์	ครุภัณฑ์โฆษณาและเผยแพร่	7. เลนส์ ขนาดความยาวโฟกัสอยู่ระหว่าง 70-200 mm จำนวน 1 ชุด ๆ ละ 60,000 บาท 8. ขาตั้งกล้อง แบบ 3 ขา จำนวน 1 ชุด ๆ ละ 10,000 บาท 9. ไฟแสงสว่างสำหรับสตูดิโอ จำนวน 1 ชุด ๆ ละ 50,000 บาท จัดซื้อพร้อมติดตั้งอุปกรณ์ห้องโสตทัศนศึกษา (โรงเรียนเนินสง่าวิทยา) ประกอบด้วย รายละเอียด ดังนี้ 1. กล้องบันทึกวีดีโอ ความละเอียดไม่น้อยกว่า 4K จำนวน 1 ชุด ๆ ละ 85,000 บาท 2. ขาตั้งกล้องสำหรับกล้องบันทึกวีดีโอ จำนวน 1 ชุด ๆ ละ 25,000 บาท 3. Video Switcher จำนวน 1 ชุด ๆ ละ 120,000 บาท 4. เครื่องคอมพิวเตอร์สำหรับถ่ายทอดสด จำนวน 1 ชุด ๆ ละ 30,800 บาท 5. กล้องถ่ายภาพ ความละเอียดไม่น้อยกว่า 30 ล้านพิกเซล จำนวน 1 เครื่อง ๆ ละ 100,000 บาท 6. เลนส์ ขนาดความยาวโฟกัสไม่น้อยกว่า 50 mm จำนวน 1 ชุด ๆละ 17,000 บาท	-	497,800	-	-		กองการศึกษาฯ

แบบ ผ.03

บัญชีครุภัณฑ์

แผนพัฒนาท้องถิ่น (พ.ศ. 2561 - 2565)

องค์การบริหารส่วนจังหวัดชัยภูมิ

ที่	แผนงาน	หมวด	ประเภท	เป้าหมาย (ผลผลิตของโครงการ)	งบประมาณ 2561 (บาท)	2562 (บาท)	2563 (บาท)	2564 (บาท)	2565 (บาท)	หน่วยงานรับผิดชอบหลัก
204	การศึกษา	ค่าครุภัณฑ์	ครุภัณฑ์โฆษณาและเผยแพร่	7. เลนส์ ขนาดความยาวโฟกัสอยู่ระหว่าง 70-200 mm จำนวน 1 ชุด ๆ ละ 60,000 บาท 8. ขาตั้งกล้อง แบบ 3 ขา จำนวน 1 ชุด ๆ ละ 10,000 บาท 9. ไฟแสงสว่างสำหรับสตูดิโอ จำนวน 1 ชุด ๆ ละ 50,000 บาท จัดซื้อพร้อมติดตั้งอุปกรณ์ห้องโสตทัศนศึกษา (โรงเรียนตรีประชาพัฒนศึกษา) ประกอบด้วย รายละเอียด ดังนี้ 1. กล้องบันทึกวีดีโอ ความละเอียดไม่น้อยกว่า 4K จำนวน 1 ชุด ๆ ละ 85,000 บาท 2. ขาตั้งกล้องสำหรับกล้องบันทึกวีดีโอ จำนวน 1 ชุด ๆ ละ 25,000 บาท 3. Video Switcher จำนวน 1 ชุด ๆ ละ 120,000 บาท 4. เครื่องคอมพิวเตอร์สำหรับถ่ายทอดสด จำนวน 1 ชุด ๆ ละ 30,800 บาท 5. กล้องถ่ายภาพ ความละเอียดไม่น้อยกว่า 30 ล้านพิกเซล จำนวน 1 เครื่อง ๆ ละ 100,000 บาท 6. เลนส์ ขนาดความยาวโฟกัสไม่น้อยกว่า 50 mm จำนวน 1 ชุด ๆละ 17,000 บาท	-	497,800	-	-		กองการศึกษาฯ

แบบ ผ.03

บัญชีครุภัณฑ์

แผนพัฒนาท้องถิ่น (พ.ศ. 2561 - 2565)

องค์การบริหารส่วนจังหวัดชัยภูมิ

ที่	แผนงาน	หมวด	ประเภท	เป้าหมาย (ผลผลิตของโครงการ)	งบประมาณ 2561 (บาท)	2562 (บาท)	2563 (บาท)	2564 (บาท)	2565 (บาท)	หน่วยงานรับผิดชอบหลัก
205	การศึกษา	ค่าครุภัณฑ์	ครุภัณฑ์โฆษณาและเผยแพร่	7. เลนส์ ขนาดความยาวโฟกัสอยู่ระหว่าง 70-200 mm จำนวน 1 ชุด ๆ ละ 60,000 บาท 8. ขาตั้งกล้อง แบบ 3 ขา จำนวน 1 ชุด ๆ ละ 10,000 บาท 9. ไฟแสงสว่างสำหรับสตูดิโอ จำนวน 1 ชุด ๆ ละ 50,000 บาท จัดซื้อพร้อมติดตั้งอุปกรณ์ห้องโสตทัศนศึกษา (โรงเรียนโนนคร้อวิทยา) ประกอบด้วย รายละเอียด ดังนี้ 1. กล้องบันทึกวีดีโอ ความละเอียดไม่น้อยกว่า 4K จำนวน 1 ชุด ๆ ละ 85,000 บาท 2. ขาตั้งกล้องสำหรับกล้องบันทึกวีดีโอ จำนวน 1 ชุด ๆ ละ 25,000 บาท 3. Video Switcher จำนวน 1 ชุด ๆ ละ 120,000 บาท 4. เครื่องคอมพิวเตอร์สำหรับถ่ายทอดสด จำนวน 1 ชุด ๆ ละ 30,800 บาท 5. กล้องถ่ายภาพ ความละเอียดไม่น้อยกว่า 30 ล้านพิกเซล จำนวน 1 เครื่อง ๆ ละ 100,000 บาท 6. เลนส์ ขนาดความยาวโฟกัสไม่น้อยกว่า 50 mm จำนวน 1 ชุด ๆละ 17,000 บาท	-	497,800	-	-		กองการศึกษาฯ

แบบ ผ.03

บัญชีครุภัณฑ์

แผนพัฒนาท้องถิ่น (พ.ศ. 2561 - 2565)

องค์การบริหารส่วนจังหวัดชัยภูมิ

ที่	แผนงาน	หมวด	ประเภท	เป้าหมาย (ผลผลิตของโครงการ)	งบประมาณ 2561 (บาท)	2562 (บาท)	2563 (บาท)	2564 (บาท)	2565 (บาท)	หน่วยงานรับผิดชอบหลัก
206	การศึกษา	ค่าครุภัณฑ์	ครุภัณฑ์โฆษณาและเผยแพร่	7. เลนส์ ขนาดความยาวโฟกัสอยู่ระหว่าง 70-200 mm จำนวน 1 ชุด ๆ ละ 60,000 บาท 8. ขาตั้งกล้อง แบบ 3 ขา จำนวน 1 ชุด ๆ ละ 10,000 บาท 9. ไฟแสงสว่างสำหรับสตูดิโอ จำนวน 1 ชุด ๆ ละ 50,000 บาท จัดซื้อพร้อมติดตั้งอุปกรณ์ห้องโสตทัศนศึกษา (โรงเรียนมัธยมชัยมงคลรังงาม) ประกอบด้วย รายละเอียด ดังนี้ 1. กล้องบันทึกวีดีโอ ความละเอียดไม่น้อยกว่า 4K จำนวน 1 ชุด ๆ ละ 85,000 บาท 2. ขาตั้งกล้องสำหรับกล้องบันทึกวีดีโอ จำนวน 1 ชุด ๆ ละ 25,000 บาท 3. Video Switcher จำนวน 1 ชุด ๆ ละ 120,000 บาท 4. เครื่องคอมพิวเตอร์สำหรับถ่ายทอดสด จำนวน 1 ชุด ๆ ละ 30,800 บาท 5. กล้องถ่ายภาพ ความละเอียดไม่น้อยกว่า 30 ล้านพิกเซล จำนวน 1 เครื่อง ๆ ละ 100,000 บาท 6. เลนส์ ขนาดความยาวโฟกัสไม่น้อยกว่า 50 mm จำนวน 1 ชุด ๆละ 17,000 บาท	-	497,800	-	-		กองการศึกษาฯ

แบบ ผ.03

บัญชีครุภัณฑ์

แผนพัฒนาท้องถิ่น (พ.ศ. 2561 - 2565)

องค์การบริหารส่วนจังหวัดชัยภูมิ

ที่	แผนงาน	หมวด	ประเภท	เป้าหมาย (ผลผลิตของโครงการ)	งบประมาณ 2561 (บาท)	2562 (บาท)	2563 (บาท)	2564 (บาท)	2565 (บาท)	หน่วยงานรับผิดชอบหลัก
207	การศึกษา	ค่าครุภัณฑ์	ครุภัณฑ์ไฟฟ้าและวิทยุ	7. เลนส์ ขนาดความยาวโฟกัสอยู่ระหว่าง 70-200 mm จำนวน 1 ชุด ๆ ละ 60,000 บาท 8. ขาตั้งกล้อง แบบ 3 ขา จำนวน 1 ชุด ๆ ละ 10,000 บาท 9. ไฟแสงสว่างสำหรับสตูดิโอ จำนวน 1 ชุด ๆ ละ 50,000 บาท จัดซื้อพร้อมติดตั้งระบบเสียงตามสาย (โรงเรียนบำเหน็จณรงค์วิทยาคม) ประกอบด้วย 1. เครื่องผสมสัญญาณแบบดิจิตอล ขนาด 8 ช่อง จำนวน 1 เครื่อง ๆ ละ 57,000 บาท 2. ไมโครโฟนมีสายแบบมือถือ จำนวน 1 ชุด ๆ ละ 2,700 บาท 3. เครื่องขยายเสียง ขนาด 600 วัตต์ จำนวน 4 เครื่อง ๆ ละ 26,500 บาท เป็นเงิน 106,000 บาท 4. ลำโพงฝังฝ้าเพดาน ขนาด 6 นิ้ว จำนวน 60 ตัว ๆ ละ 5,200 บาท เป็นเงิน 312,000 บาท 5. เครื่องเล่น Blue Ray & DVD จำนวน 1 เครื่อง ๆ ละ 4,300 บาท 6. ตู้จัดเก็บอุปกรณ์ขนาด 36U จำนวน 1 ชุด ๆ ละ 18,000 บาท	-	500,000	-	-		กองการศึกษาฯ
208	การศึกษา	ค่าครุภัณฑ์	ครุภัณฑ์ไฟฟ้าและวิทยุ	จัดซื้อพร้อมติดตั้งระบบเสียงตามสาย (โรงเรียนภูแลนคาวิทยายน) ประกอบด้วย	-	500,000	-	-		กองการศึกษาฯ

แบบ ผ.03

บัญชีครุภัณฑ์

แผนพัฒนาท้องถิ่น (พ.ศ. 2561 - 2565)

องค์การบริหารส่วนจังหวัดชัยภูมิ

ที่	แผนงาน	หมวด	ประเภท	เป้าหมาย (ผลผลิตของโครงการ)	งบประมาณ 2561 (บาท)	2562 (บาท)	2563 (บาท)	2564 (บาท)	2565 (บาท)	หน่วยงานรับผิดชอบหลัก
209	การศึกษา	ค่าครุภัณฑ์	ครุภัณฑ์ไฟฟ้าและวิทยุ	1. เครื่องผสมสัญญาณแบบดิจิตอล ขนาด 8 ช่อง จำนวน 1 เครื่อง ๆ ละ 57,000 บาท 2. ไมโครโฟนมีสายแบบมือถือ จำนวน 1 ชุด ๆ ละ 2,700 บาท 3. เครื่องขยายเสียง ขนาด 600 วัตต์ จำนวน 4 เครื่อง ๆ ละ 26,500 บาท เป็นเงิน 106,000 บาท 4. ลำโพงฝังฝ้าเพดาน ขนาด 6 นิ้ว จำนวน 60 ตัว ๆ ละ 5,200 บาท เป็นเงิน 312,000 บาท 5. เครื่องเล่น Blue Ray & DVD จำนวน 1 เครื่อง ๆ ละ 4,300 บาท 6. ตู้จัดเก็บอุปกรณ์ขนาด 36U จำนวน 1 ชุด ๆ ละ 18,000 บาท จัดซื้อพร้อมติดตั้งระบบเสียงตามสาย (โรงเรียนกุดน้ำใสพิทยาคม) ประกอบด้วย 1. เครื่องผสมสัญญาณแบบดิจิตอล ขนาด 8 ช่อง จำนวน 1 เครื่อง ๆ ละ 57,000 บาท 2. ไมโครโฟนมีสายแบบมือถือ จำนวน 1 ชุด ๆ ละ 2,700 บาท 3. เครื่องขยายเสียง ขนาด 600 วัตต์	-	500,000	-	-		กองการศึกษาฯ

แบบ ผ.03

บัญชีครุภัณฑ์

แผนพัฒนาท้องถิ่น (พ.ศ. 2561 - 2565)

องค์การบริหารส่วนจังหวัดชัยภูมิ

ที่	แผนงาน	หมวด	ประเภท	เป้าหมาย (ผลผลิตของโครงการ)	งบประมาณ 2561 (บาท)	2562 (บาท)	2563 (บาท)	2564 (บาท)	2565 (บาท)	หน่วยงานรับผิดชอบหลัก
210	การศึกษา	ค่าครุภัณฑ์	ครุภัณฑ์ไฟฟ้าและวิทยุ	จำนวน 4 เครื่อง ๆ ละ 26,500 บาท เป็นเงิน 106,000 บาท 4. ลำโพงฝังฝ้าเพดาน ขนาด 6 นิ้ว จำนวน 60 ตัว ๆ ละ 5,200 บาท เป็นเงิน 312,000 บาท 5. เครื่องเล่น Blue Ray & DVD จำนวน 1 เครื่อง ๆ ละ 4,300 บาท 6. ตู้จัดเก็บอุปกรณ์ขนาด 36U จำนวน 1 ชุด ๆ ละ 18,000 บาท จัดซื้อพร้อมติดตั้งระบบเสียงตามสาย (โรงเรียนโคกสะอาดวิทยา) ประกอบด้วย 1. เครื่องผสมสัญญาณแบบดิจิตอล ขนาด 8 ช่อง จำนวน 1 เครื่อง ๆ ละ 57,000 บาท 2. ไมโครโฟนมีสายแบบมือถือ จำนวน 1 ชุด ๆ ละ 2,700 บาท 3. เครื่องขยายเสียง ขนาด 600 วัตต์ จำนวน 4 เครื่อง ๆ ละ 26,500 บาท เป็นเงิน 106,000 บาท 4. ลำโพงฝังฝ้าเพดาน ขนาด 6 นิ้ว จำนวน 60 ตัว ๆ ละ 5,200 บาท เป็นเงิน 312,000 บาท 5. เครื่องเล่น Blue Ray & DVD จำนวน 1 เครื่อง ๆ ละ 4,300 บาท 6. ตู้จัดเก็บอุปกรณ์ขนาด 36U จำนวน 1 ชุด ๆ ละ 18,000 บาท	-	500,000	-	-		กองการศึกษาฯ

แบบ ผ.03

บัญชีครุภัณฑ์

แผนพัฒนาท้องถิ่น (พ.ศ. 2561 - 2565)

องค์การบริหารส่วนจังหวัดชัยภูมิ

ที่	แผนงาน	หมวด	ประเภท	เป้าหมาย (ผลผลิตของโครงการ)	งบประมาณ 2561 (บาท)	2562 (บาท)	2563 (บาท)	2564 (บาท)	2565 (บาท)	หน่วยงานรับผิดชอบหลัก
211	การศึกษา	ค่าครุภัณฑ์	ครุภัณฑ์ไฟฟ้าและวิทยุ	จัดซื้อพร้อมติดตั้งระบบเสียงตามสาย (โรงเรียนตรีประชาพัฒนศึกษา) ประกอบด้วย 1. เครื่องผสมสัญญาณแบบดิจิตอล ขนาด 8 ช่อง จำนวน 1 เครื่อง ๆ ละ 57,000 บาท 2. ไมโครโฟนมีสายแบบมือถือ จำนวน 1 ชุด ๆ ละ 2,700 บาท 3. เครื่องขยายเสียง ขนาด 600 วัตต์ จำนวน 4 เครื่อง ๆ ละ 26,500 บาท เป็นเงิน 106,000 บาท 4. ลำโพงฝังฝ้าเพดาน ขนาด 6 นิ้ว จำนวน 60 ตัว ๆ ละ 5,200 บาท เป็นเงิน 312,000 บาท 5. เครื่องเล่น Blue Ray & DVD จำนวน 1 เครื่อง ๆ ละ 4,300 บาท 6. ตู้จัดเก็บอุปกรณ์ขนาด 36U จำนวน 1 ชุด ๆ ละ 18,000 บาท	-	500,000	-	-		กองการศึกษาฯ
212	การศึกษา	ค่าครุภัณฑ์	ครุภัณฑ์ไฟฟ้าและวิทยุ	จัดซื้อพร้อมติดตั้งระบบเสียงตามสาย (โรงเรียนเนินสง่าวิทยา) ประกอบด้วย 1. เครื่องผสมสัญญาณแบบดิจิตอล ขนาด 8 ช่อง จำนวน 1 เครื่อง ๆ ละ57,000 บาท 2. ไมโครโฟนมีสายแบบมือถือ จำนวน 1 ชุด ๆ ละ 2,700 บาท	-	500,000	-	-		กองการศึกษาฯ

แบบ ผ.03

บัญชีครุภัณฑ์

แผนพัฒนาท้องถิ่น (พ.ศ. 2561 - 2565)

องค์การบริหารส่วนจังหวัดชัยภูมิ

ที่	แผนงาน	หมวด	ประเภท	เป้าหมาย (ผลผลิตของโครงการ)	งบประมาณ 2561 (บาท)	2562 (บาท)	2563 (บาท)	2564 (บาท)	2565 (บาท)	หน่วยงานรับผิดชอบหลัก
213	การศึกษา	ค่าครุภัณฑ์	ครุภัณฑ์ไฟฟ้าและวิทยุ	3. เครื่องขยายเสียง ขนาด 600 วัตต์ จำนวน 4 เครื่อง ๆ ละ 26,500 บาท เป็นเงิน 106,000 บาท 4. ลำโพงฝังฝ้าเพดาน ขนาด 6 นิ้ว จำนวน 60 ตัว ๆ ละ 5,200 บาท เป็นเงิน 312,000 บาท 5. เครื่องเล่น Blue Ray & DVD จำนวน 1 เครื่อง ๆ ละ 4,300 บาท 6. ตู้จัดเก็บอุปกรณ์ขนาด 36U จำนวน 1 ชุด ๆ ละ 18,000 บาท จัดซื้อพร้อมติดตั้งระบบเสียงตามสาย (โรงเรียนโนนกอกวิทยา) ประกอบด้วย 1. เครื่องผสมสัญญาณแบบดิจิตอล ขนาด 8 ช่อง จำนวน 1 เครื่อง ๆ ละ 57,000 บาท 2. ไมโครโฟนมีสายแบบมือถือ จำนวน 1 ชุด ๆ ละ 2,700 บาท 3. เครื่องขยายเสียง ขนาด 600 วัตต์ จำนวน 4 เครื่อง ๆ ละ 26,500 บาท เป็นเงิน 106,000 บาท 4. ลำโพงฝังฝ้าเพดาน ขนาด 6 นิ้ว จำนวน 60 ตัว ๆ ละ 5,200 บาท เป็นเงิน 312,000 บาท 5. เครื่องเล่น Blue Ray & DVD จำนวน 1 เครื่อง ๆ ละ 4,300 บาท 6. ตู้จัดเก็บอุปกรณ์ขนาด 36U จำนวน 1 ชุด ๆ ละ 18,000 บาท	-	500,000	-	-		กองการศึกษาฯ

แบบ ผ.03

บัญชีครุภัณฑ์

แผนพัฒนาท้องถิ่น (พ.ศ. 2561 - 2565)

องค์การบริหารส่วนจังหวัดชัยภูมิ

ที่	แผนงาน	หมวด	ประเภท	เป้าหมาย (ผลผลิตของโครงการ)	งบประมาณ 2561 (บาท)	2562 (บาท)	2563 (บาท)	2564 (บาท)	2565 (บาท)	หน่วยงานรับผิดชอบหลัก
214	การศึกษา	ค่าครุภัณฑ์	ครุภัณฑ์ไฟฟ้าและวิทยุ	จัดซื้อพร้อมติดตั้งระบบเสียงตามสาย (โรงเรียนเกษตรสมบูรณ์วิทยาคม) ประกอบด้วย 1. เครื่องผสมสัญญาณแบบดิจิตอล ขนาด 8 ช่อง จำนวน 1 เครื่อง ๆ ละ 57,000 บาท 2. ไมโครโฟนมีสายแบบมือถือ จำนวน 1 ชุด ๆ ละ 2,700 บาท 3. เครื่องขยายเสียง ขนาด 600 วัตต์ จำนวน 4 เครื่อง ๆ ละ 26,500 บาท เป็นเงิน 106,000 บาท 4. ลำโพงฝังฝ้าเพดาน ขนาด 6 นิ้ว จำนวน 60 ตัว ๆ ละ 5,200 บาท เป็นเงิน 312,000 บาท 5. เครื่องเล่น Blue Ray & DVD จำนวน 1 เครื่อง ๆ ละ 4,300 บาท 6. ตู้จัดเก็บอุปกรณ์ขนาด 36U จำนวน 1 ชุด ๆ ละ 18,000 บาท	-	500,000	-	-		กองการศึกษาฯ
215	การศึกษา	ค่าครุภัณฑ์	ครุภัณฑ์ไฟฟ้าและวิทยุ	จัดซื้อพร้อมติดตั้งระบบเสียงตามสาย (โรงเรียนห้วยต้อนพิทยาคม) ประกอบด้วย 1. เครื่องผสมสัญญาณแบบดิจิตอล ขนาด 8 ช่อง จำนวน 1 เครื่อง ๆ ละ 57,000 บาท 2. ไมโครโฟนมีสายแบบมือถือ จำนวน 1 ชุด ๆ ละ 2,700 บาท	-	500,000	-	-		กองการศึกษาฯ

แบบ ผ.03

บัญชีครุภัณฑ์

แผนพัฒนาท้องถิ่น (พ.ศ. 2561 - 2565)

องค์การบริหารส่วนจังหวัดชัยภูมิ

ที่	แผนงาน	หมวด	ประเภท	เป้าหมาย (ผลผลิตของโครงการ)	งบประมาณ 2561 (บาท)	2562 (บาท)	2563 (บาท)	2564 (บาท)	2565 (บาท)	หน่วยงานรับผิดชอบหลัก
216	การศึกษา	ค่าครุภัณฑ์	ครุภัณฑ์ไฟฟ้าและวิทยุ	3. เครื่องขยายเสียง ขนาด 600 วัตต์ จำนวน 4 เครื่อง ๆ ละ 26,500 บาท เป็นเงิน 106,000 บาท 4. ลำโพงฝังฝ้าเพดาน ขนาด 6 นิ้ว จำนวน 60 ตัว ๆ ละ 5,200 บาท เป็นเงิน 312,000 บาท 5. เครื่องเล่น Blue Ray & DVD จำนวน 1 เครื่อง ๆ ละ 4,300 บาท 6. ตู้จัดเก็บอุปกรณ์ขนาด 36U จำนวน 1 ชุด ๆ ละ 18,000 บาท จัดซื้อพร้อมติดตั้งระบบเสียงตามสาย (โรงเรียนบ้านเดื่อวิทยาคม) ประกอบด้วย 1. เครื่องผสมสัญญาณแบบดิจิตอล ขนาด 8 ช่อง จำนวน 1 เครื่อง ๆ ละ 57,000 บาท 2. ไมโครโฟนมีสายแบบมือถือ จำนวน 1 ชุด ๆ ละ 2,700 บาท 3. เครื่องขยายเสียง ขนาด 600 วัตต์ จำนวน 4 เครื่อง ๆ ละ 26,500 บาท เป็นเงิน 106,000 บาท 4. ลำโพงฝังฝ้าเพดาน ขนาด 6 นิ้ว จำนวน 60 ตัว ๆ ละ 5,200 บาท เป็นเงิน 312,000 บาท 5. เครื่องเล่น Blue Ray & DVD จำนวน 1 เครื่อง ๆ ละ 4,300 บาท 6. ตู้จัดเก็บอุปกรณ์ขนาด 36U จำนวน 1 ชุด ๆ ละ 18,000 บาท	-	500,000	-	-		กองการศึกษาฯ

แบบ ผ.03

บัญชีครุภัณฑ์

แผนพัฒนาท้องถิ่น (พ.ศ. 2561 - 2565)

องค์การบริหารส่วนจังหวัดชัยภูมิ

ที่	แผนงาน	หมวด	ประเภท	เป้าหมาย (ผลผลิตของโครงการ)	งบประมาณ 2561 (บาท)	2562 (บาท)	2563 (บาท)	2564 (บาท)	2565 (บาท)	หน่วยงานรับผิดชอบหลัก
217	การศึกษา	ค่าครุภัณฑ์	ครุภัณฑ์ไฟฟ้าและวิทยุ	จัดซื้อพร้อมติดตั้งระบบเสียงตามสาย (โรงเรียนมัธยมบ้านแก้งวิทยา) ประกอบด้วย 1. เครื่องผสมสัญญาณแบบดิจิตอล ขนาด 8 ช่อง จำนวน 1 เครื่อง ๆ ละ 57,000 บาท 2. ไมโครโฟนมีสายแบบมือถือ จำนวน 1 ชุด ๆ ละ 2,700 บาท 3. เครื่องขยายเสียง ขนาด 600 วัตต์ จำนวน 4 เครื่อง ๆ ละ 26,500 บาท เป็นเงิน 106,000 บาท 4. ลำโพงฝังฝ้าเพดาน ขนาด 6 นิ้ว จำนวน 60 ตัว ๆ ละ 5,200 บาท เป็นเงิน 312,000 บาท 5. เครื่องเล่น Blue Ray & DVD จำนวน 1 เครื่อง ๆ ละ 4,300 บาท 6. ตู้จัดเก็บอุปกรณ์ขนาด 36U จำนวน 1 ชุด ๆ ละ 18,000 บาท	-	500,000	-	-		กองการศึกษาฯ
218	การศึกษา	ค่าครุภัณฑ์	ครุภัณฑ์ไฟฟ้าและวิทยุ	จัดซื้อพร้อมติดตั้งระบบเสียงตามสาย (โรงเรียนมัธยมหนองศาลา) ประกอบด้วย 1. เครื่องผสมสัญญาณแบบดิจิตอล ขนาด 8 ช่อง จำนวน 1 เครื่อง ๆ ละ 57,000 บาท 2. ไมโครโฟนมีสายแบบมือถือ จำนวน 1 ชุด ๆ ละ 2,700 บาท	-	500,000	-	-		กองการศึกษาฯ

แบบ ผ.03

บัญชีครุภัณฑ์

แผนพัฒนาท้องถิ่น (พ.ศ. 2561 - 2565)

องค์การบริหารส่วนจังหวัดชัยภูมิ

ที่	แผนงาน	หมวด	ประเภท	เป้าหมาย (ผลผลิตของโครงการ)	งบประมาณ 2561 (บาท)	2562 (บาท)	2563 (บาท)	2564 (บาท)	2565 (บาท)	หน่วยงานรับผิดชอบหลัก
219	การศึกษา	ค่าครุภัณฑ์	ครุภัณฑ์ไฟฟ้าและวิทยุ	3. เครื่องขยายเสียง ขนาด 600 วัตต์ จำนวน 4 เครื่อง ๆ ละ 26,500 บาท เป็นเงิน 106,000 บาท 4. ลำโพงฝังฝ้าเพดาน ขนาด 6 นิ้ว จำนวน 60 ตัว ๆ ละ 5,200 บาท เป็นเงิน 312,000 บาท 5. เครื่องเล่น Blue Ray & DVD จำนวน 1 เครื่อง ๆ ละ 4,300 บาท 6. ตู้จัดเก็บอุปกรณ์ขนาด 36U จำนวน 1 ชุด ๆ ละ 18,000 บาท ตามสายจัดซื้อพร้อมติดตั้งระบบเสียง (โรงบ้านหันวิทยา) ประกอบด้วย 1. เครื่องผสมสัญญาณแบบดิจิตอล ขนาด 8 ช่อง จำนวน 1 เครื่อง ๆ ละ 57,000 บาท 2. ไมโครโฟนมีสายแบบมือถือ จำนวน 1 ชุด ๆ ละ 2,700 บาท 3. เครื่องขยายเสียง ขนาด 600 วัตต์ จำนวน 4 เครื่อง ๆ ละ 26,500 บาท เป็นเงิน 106,000 บาท 4. ลำโพงฝังฝ้าเพดาน ขนาด 6 นิ้ว จำนวน 60 ตัว ๆ ละ 5,200 บาท เป็นเงิน 312,000 บาท 5. เครื่องเล่น Blue Ray & DVD จำนวน 1 เครื่อง ๆ ละ 4,300 บาท 6. ตู้จัดเก็บอุปกรณ์ขนาด 36U จำนวน 1 ชุด ๆ ละ 18,000 บาท	-	500,000	-	-		กองการศึกษาฯ

แบบ ผ.03

บัญชีครุภัณฑ์

แผนพัฒนาท้องถิ่น (พ.ศ. 2561 - 2565)

องค์การบริหารส่วนจังหวัดชัยภูมิ

ที่	แผนงาน	หมวด	ประเภท	เป้าหมาย (ผลผลิตของโครงการ)	งบประมาณ 2561 (บาท)	2562 (บาท)	2563 (บาท)	2564 (บาท)	2565 (บาท)	หน่วยงานรับผิดชอบหลัก
220	การศึกษา	ค่าครุภัณฑ์	ครุภัณฑ์ไฟฟ้าและวิทยุ	จัดซื้อพร้อมติดตั้งระบบเสียงตามสาย (โรงเรียนหนองสังข์วิทยายน) ประกอบด้วย 1. เครื่องผสมสัญญาณแบบดิจิตอล ขนาด 8 ช่อง จำนวน 1 เครื่อง ๆ ละ 57,000 บาท 2. ไมโครโฟนมีสายแบบมือถือ จำนวน 1 ชุด ๆ ละ 2,700 บาท 3. เครื่องขยายเสียง ขนาด 600 วัตต์ จำนวน 4 เครื่อง ๆ ละ 26,500 บาท เป็นเงิน 106,000 บาท 4. ลำโพงฝังฝ้าเพดาน ขนาด 6 นิ้ว จำนวน 60 ตัว ๆ ละ 5,200 บาท เป็นเงิน 312,000 บาท 5. เครื่องเล่น Blue Ray & DVD จำนวน 1 เครื่อง ๆ ละ 4,300 บาท 6. ตู้จัดเก็บอุปกรณ์ขนาด 36U จำนวน 1 ชุด ๆ ละ 18,000 บาท	-	500,000	-	-		กองการศึกษาฯ
221	การศึกษา	ค่าครุภัณฑ์	ครุภัณฑ์ไฟฟ้าและวิทยุ	จัดซื้อพร้อมติดตั้งระบบเสียงตามสาย (โรงเรียนสตรีชัยภูมิ 2) ประกอบด้วย 1. เครื่องผสมสัญญาณแบบดิจิตอล ขนาด 8 ช่อง จำนวน 1 เครื่อง ๆ ละ 57,000 บาท 2. ไมโครโฟนมีสายแบบมือถือ จำนวน 1 ชุด ๆ ละ 2,700 บาท	-	500,000	-	-		กองการศึกษาฯ

แบบ ผ.03

บัญชีครุภัณฑ์

แผนพัฒนาท้องถิ่น (พ.ศ. 2561 - 2565)

องค์การบริหารส่วนจังหวัดชัยภูมิ

ที่	แผนงาน	หมวด	ประเภท	เป้าหมาย (ผลผลิตของโครงการ)	งบประมาณ 2561 (บาท)	2562 (บาท)	2563 (บาท)	2564 (บาท)	2565 (บาท)	หน่วยงานรับผิดชอบหลัก
222	การศึกษา	ค่าครุภัณฑ์	ครุภัณฑ์ไฟฟ้าและวิทยุ	3. เครื่องขยายเสียง ขนาด 600 วัตต์ จำนวน 4 เครื่อง ๆ ละ 26,500 บาท เป็นเงิน 106,000 บาท 4. ลำโพงฝังฝ้าเพดาน ขนาด 6 นิ้ว จำนวน 60 ตัว ๆ ละ 5,200 บาท เป็นเงิน 312,000 บาท 5. เครื่องเล่น Blue Ray & DVD จำนวน 1 เครื่อง ๆ ละ 4,300 บาท 6. ตู้จัดเก็บอุปกรณ์ขนาด 36U จำนวน 1 ชุด ๆ ละ 18,000 บาท จัดซื้อพร้อมติดตั้งระบบเสียงตามสาย (โรงเรียนสระพังวิทยาคม) ประกอบด้วย 1. เครื่องผสมสัญญาณแบบดิจิตอล ขนาด 8 ช่อง จำนวน 1 เครื่อง ๆ ละ 57,000 บาท 2. ไมโครโฟนมีสายแบบมือถือ จำนวน 1 ชุด ๆ ละ 2,700 บาท 3. เครื่องขยายเสียง ขนาด 600 วัตต์ จำนวน 4 เครื่อง ๆ ละ 26,500 บาท เป็นเงิน 106,000 บาท 4. ลำโพงฝังฝ้าเพดาน ขนาด 6 นิ้ว จำนวน 60 ตัว ๆ ละ 5,200 บาท เป็นเงิน 312,000 บาท 5. เครื่องเล่น Blue Ray & DVD จำนวน 1 เครื่อง ๆ ละ 4,300 บาท 6. ตู้จัดเก็บอุปกรณ์ขนาด 36U จำนวน 1 ชุด ๆ ละ 18,000 บาท	-	500,000	-	-		กองการศึกษาฯ

แบบ ผ.03

บัญชีครุภัณฑ์

แผนพัฒนาท้องถิ่น (พ.ศ. 2561 - 2565)

องค์การบริหารส่วนจังหวัดชัยภูมิ

ที่	แผนงาน	หมวด	ประเภท	เป้าหมาย (ผลผลิตของโครงการ)	งบประมาณ 2561 (บาท)	2562 (บาท)	2563 (บาท)	2564 (บาท)	2565 (บาท)	หน่วยงานรับผิดชอบหลัก
223	การศึกษา	ค่าครุภัณฑ์	ครุภัณฑ์ไฟฟ้าและวิทยุ	จัดซื้อพร้อมติดตั้งระบบเสียงตามสาย (โรงเรียนห้วยยางวิทยาคม) ประกอบด้วย 1. เครื่องผสมสัญญาณแบบดิจิตอล ขนาด 8 ช่อง จำนวน 1 เครื่อง ๆ ละ 57,000 บาท 2. ไมโครโฟนมีสายแบบมือถือ จำนวน 1 ชุด ๆ ละ 2,700 บาท 3. เครื่องขยายเสียง ขนาด 600 วัตต์ จำนวน 4 เครื่อง ๆ ละ 26,500 บาท เป็นเงิน 106,000 บาท 4. ลำโพงฝังฝ้าเพดาน ขนาด 6 นิ้ว จำนวน 60 ตัว ๆ ละ 5,200 บาท เป็นเงิน 312,000 บาท 5. เครื่องเล่น Blue Ray & DVD จำนวน 1 เครื่อง ๆ ละ 4,300 บาท 6. ตู้จัดเก็บอุปกรณ์ขนาด 36U จำนวน 1 ชุด ๆ ละ 18,000 บาท	-	500,000	-	-		กองการศึกษาฯ
224	การศึกษา	ค่าครุภัณฑ์	ครุภัณฑ์ไฟฟ้าและวิทยุ	จัดซื้อพร้อมติดตั้งระบบเสียงตามสาย (โรงเรียนหนองขามวิทยา) ประกอบด้วย 1. เครื่องผสมสัญญาณแบบดิจิตอล ขนาด 8 ช่อง จำนวน 1 เครื่อง ๆ ละ 57,000 บาท 2. ไมโครโฟนมีสายแบบมือถือ จำนวน 1 ชุด ๆ ละ 2,700 บาท	-	500,000	-	-		กองการศึกษาฯ

แบบ ผ.03

บัญชีครุภัณฑ์

แผนพัฒนาท้องถิ่น (พ.ศ. 2561 - 2565)

องค์การบริหารส่วนจังหวัดชัยภูมิ

ที่	แผนงาน	หมวด	ประเภท	เป้าหมาย (ผลผลิตของโครงการ)	งบประมาณ 2561 (บาท)	2562 (บาท)	2563 (บาท)	2564 (บาท)	2565 (บาท)	หน่วยงานรับผิดชอบหลัก
225	การศึกษา	ค่าครุภัณฑ์	ครุภัณฑ์ไฟฟ้าและวิทยุ	3. เครื่องขยายเสียง ขนาด 600 วัตต์ จำนวน 4 เครื่อง ๆ ละ 26,500 บาท เป็นเงิน 106,000 บาท 4. ลำโพงฝังฝ้าเพดาน ขนาด 6 นิ้ว จำนวน 60 ตัว ๆ ละ 5,200 บาท เป็นเงิน 312,000 บาท 5. เครื่องเล่น Blue Ray & DVD จำนวน 1 เครื่อง ๆ ละ 4,300 บาท 6. ตู้จัดเก็บอุปกรณ์ขนาด 36U จำนวน 1 ชุด ๆ ละ 18,000 บาท จัดซื้อพร้อมติดตั้งระบบเสียงตามสาย (โรงเรียนกวางโจนศึกษา) ประกอบด้วย 1. เครื่องผสมสัญญาณแบบดิจิตอล ขนาด 8 ช่อง จำนวน 1 เครื่อง ๆ ละ 57,000 บาท 2. ไมโครโฟนมีสายแบบมือถือ จำนวน 1 ชุด ๆ ละ 2,700 บาท 3. เครื่องขยายเสียง ขนาด 600 วัตต์ จำนวน 4 เครื่อง ๆ ละ 26,500 บาท เป็นเงิน 106,000 บาท 4. ลำโพงฝังฝ้าเพดาน ขนาด 6 นิ้ว จำนวน 60 ตัว ๆ ละ 5,200 บาท เป็นเงิน 312,000 บาท 5. เครื่องเล่น Blue Ray & DVD จำนวน 1 เครื่อง ๆ ละ 4,300 บาท 6. ตู้จัดเก็บอุปกรณ์ขนาด 36U จำนวน 1 ชุด ๆ ละ 18,000 บาท	-	500,000	-	-		กองการศึกษาฯ

แบบ ผ.03

บัญชีครุภัณฑ์

แผนพัฒนาท้องถิ่น (พ.ศ. 2561 - 2565)

องค์การบริหารส่วนจังหวัดชัยภูมิ

ที่	แผนงาน	หมวด	ประเภท	เป้าหมาย (ผลผลิตของโครงการ)	งบประมาณ 2561 (บาท)	2562 (บาท)	2563 (บาท)	2564 (บาท)	2565 (บาท)	หน่วยงานรับผิดชอบหลัก
226	การศึกษา	ค่าครุภัณฑ์	ครุภัณฑ์ไฟฟ้าและวิทยุ	จัดซื้อพร้อมติดตั้งระบบเสียงตามสาย (โรงเรียนบ้านเป้าวิทยา) ประกอบด้วย 1. เครื่องผสมสัญญาณแบบดิจิตอล ขนาด 8 ช่อง จำนวน 1 เครื่อง ๆ ละ 57,000 บาท 2. ไมโครโฟนมีสายแบบมือถือ จำนวน 1 ชุด ๆ ละ 2,700 บาท 3. เครื่องขยายเสียง ขนาด 600 วัตต์ จำนวน 4 เครื่อง ๆ ละ 26,500 บาท เป็นเงิน 106,000 บาท 4. ลำโพงฝังฝ้าเพดาน ขนาด 6 นิ้ว จำนวน 60 ตัว ๆ ละ 5,200 บาท เป็นเงิน 312,000 บาท 5. เครื่องเล่น Blue Ray & DVD จำนวน 1 เครื่อง ๆ ละ 4,300 บาท 6. ตู้จัดเก็บอุปกรณ์ขนาด 36U จำนวน 1 ชุด ๆ ละ 18,000 บาท	-	500,000	-	-		กองการศึกษาฯ
227	การศึกษา	ค่าครุภัณฑ์	ครุภัณฑ์ไฟฟ้าและวิทยุ	จัดซื้อพร้อมติดตั้งระบบเสียงตามสาย (โรงเรียนโปร่งนกประชาสามัคคี) ประกอบด้วย 1. เครื่องผสมสัญญาณแบบดิจิตอล ขนาด 8 ช่อง จำนวน 1 เครื่อง ๆ ละ 57,000 บาท 2. ไมโครโฟนมีสายแบบมือถือ จำนวน 1 ชุด ๆ ละ 2,700 บาท	-	500,000	-	-		กองการศึกษาฯ

แบบ ผ.03

บัญชีครุภัณฑ์

แผนพัฒนาท้องถิ่น (พ.ศ. 2561 - 2565)

องค์การบริหารส่วนจังหวัดชัยภูมิ

ที่	แผนงาน	หมวด	ประเภท	เป้าหมาย (ผลผลิตของโครงการ)	งบประมาณ 2561 (บาท)	2562 (บาท)	2563 (บาท)	2564 (บาท)	2565 (บาท)	หน่วยงานรับผิดชอบหลัก
228	การศึกษา	ค่าครุภัณฑ์	ครุภัณฑ์ไฟฟ้าและวิทยุ	3. เครื่องขยายเสียง ขนาด 600 วัตต์ จำนวน 4 เครื่อง ๆ ละ 26,500 บาท เป็นเงิน 106,000 บาท 4. ลำโพงฝังฝ้าเพดาน ขนาด 6 นิ้ว จำนวน 60 ตัว ๆ ละ 5,200 บาท เป็นเงิน 312,000 บาท 5. เครื่องเล่น Blue Ray & DVD จำนวน 1 เครื่อง ๆ ละ 4,300 บาท 6. ตู้จัดเก็บอุปกรณ์ขนาด 36U จำนวน 1 ชุด ๆ ละ 18,000 บาท จัดซื้อพร้อมติดตั้งระบบเสียงตามสาย (โรงเรียนโนนคร้อวิทยา) ประกอบด้วย 1. เครื่องผสมสัญญาณแบบดิจิตอล ขนาด 8 ช่อง จำนวน 1 เครื่อง ๆ ละ 57,000 บาท 2. ไมโครโฟนมีสายแบบมือถือ จำนวน 1 ชุด ๆ ละ 2,700 บาท 3. เครื่องขยายเสียง ขนาด 600 วัตต์ จำนวน 4 เครื่อง ๆ ละ 26,500 บาท เป็นเงิน 106,000 บาท 4. ลำโพงฝังฝ้าเพดาน ขนาด 6 นิ้ว จำนวน 60 ตัว ๆ ละ 5,200 บาท เป็นเงิน 312,000 บาท 5. เครื่องเล่น Blue Ray & DVD จำนวน 1 เครื่อง ๆ ละ 4,300 บาท 6. ตู้จัดเก็บอุปกรณ์ขนาด 36U จำนวน 1 ชุด ๆ ละ 18,000 บาท	-	500,000	-	-		กองการศึกษาฯ

แบบ ผ.03

บัญชีครุภัณฑ์

แผนพัฒนาท้องถิ่น (พ.ศ. 2561 - 2565)

องค์การบริหารส่วนจังหวัดชัยภูมิ

ที่	แผนงาน	หมวด	ประเภท	เป้าหมาย (ผลผลิตของโครงการ)	งบประมาณ 2561 (บาท)	2562 (บาท)	2563 (บาท)	2564 (บาท)	2565 (บาท)	หน่วยงานรับผิดชอบหลัก
229	การศึกษา	ค่าครุภัณฑ์	ครุภัณฑ์ไฟฟ้าและวิทยุ	จัดซื้อพร้อมติดตั้งระบบเสียงตามสาย (โรงเรียนมัธยมชัยมงคลรังงาม) ประกอบด้วย 1. เครื่องผสมสัญญาณแบบดิจิตอล ขนาด 8 ช่อง จำนวน 1 เครื่อง ๆ ละ 57,000 บาท 2. ไมโครโฟนมีสายแบบมือถือ จำนวน 1 ชุด ๆ ละ 2,700 บาท 3. เครื่องขยายเสียง ขนาด 600 วัตต์ จำนวน 4 เครื่อง ๆ ละ 26,500 บาท เป็นเงิน 106,000 บาท 4. ลำโพงฝังฝ้าเพดาน ขนาด 6 นิ้ว จำนวน 60 ตัว ๆ ละ 5,200 บาท เป็นเงิน 312,000 บาท 5. เครื่องเล่น Blue Ray & DVD จำนวน 1 เครื่อง ๆ ละ 4,300 บาท 6. ตู้จัดเก็บอุปกรณ์ขนาด 36U จำนวน 1 ชุด ๆ ละ 18,000 บาท	-	500,000	-	-		กองการศึกษาฯ
230	การศึกษา	ค่าครุภัณฑ์	ครุภัณฑ์ไฟฟ้าและวิทยุ	จัดซื้อพร้อมติดตั้งอุปกรณ์ห้องซ้อมดนตรี (โรงเรียนบำเหน็จณรงค์วิทยาคม) ประกอบด้วย 1. ไมโครโฟนสายสำหรับชุดกลอง จำนวน 6 ชุด ๆ ละ 10,000 บาท เป็นเงิน 60,000 บาท 2. ไมโครโฟนสายสำหรับเครื่องดนตรีสาย จำนวน 3 ชุด ๆ ละ 7,500 บาท เป็นเงิน 22,500 บาท	-	464,900	-	-		กองการศึกษาฯ

แบบ ผ.03

บัญชีครุภัณฑ์

แผนพัฒนาท้องถิ่น (พ.ศ. 2561 - 2565)

องค์การบริหารส่วนจังหวัดชัยภูมิ

ที่	แผนงาน	หมวด	ประเภท	เป้าหมาย (ผลผลิตของโครงการ)	งบประมาณ 2561 (บาท)	2562 (บาท)	2563 (บาท)	2564 (บาท)	2565 (บาท)	หน่วยงานรับผิดชอบหลัก
				3. ไมโครโฟนสายสำหรับร้อง จำนวน 5 ชุด ๆ ละ 5,900 บาท เป็นเงิน 29,500 บาท 4. ไมโครโฟนสายแบบมือถือ จำนวน 2 ชุด ๆ ละ 15,000 บาท เป็นเงิน 30,000 บาท 5. เครื่องผสมสัญญาณเสียงแบบดิจิตอล ขนาดไม่น้อยกว่า 30 ช่อง จำนวน 1 เครื่อง ๆ ละ 110,000 บาท 6. ลำโพงสองทางขนาดไม่น้อยกว่า 5 นิ้ว จำนวน 2 ใบ ๆ ละ 12,000 บาท เป็นเงิน 24,000 บาท 7. ตู้ลำโพงพร้อมเครื่องขยาย ขนาดไม่น้อยกว่า 12 นิ้ว 40 วัตต์ จำนวน 2 ใบ ๆ ละ 30,000 บาท เป็นเงิน 60,000 บาท 8. ตู้ลำโพงพร้อมเครื่องขยาย ขนาดไม่น้อยกว่า 15 นิ้ว 150 วัตต์ จำนวน 1 ใบ ๆ ละ 28,000 บาท 9. ตู้ลำโพงพร้อมเครื่องขยาย ขนาดไม่น้อยกว่า 15 นิ้ว 180 วัตต์ จำนวน 1 ใบ ๆ ละ 30,000 บาท 10. ตู้ลำโพงพร้อมเครื่องขยาย ขนาดไม่น้อยกว่า 8 นิ้ว 2 ดอก 50 วัตต์ จำนวน 2 ใบ ๆ ละ 25,000 บาท เป็นเงิน 50,000 บาท 11. เครื่องสำรองไฟขนาด ขนาด 1 KVA จำนวน 1 ชุด ๆ ละ 5,900 บาท 12. ตู้ใส่อุปกรณ์ 15U จำนวน 1 ตู้ ๆ ละ 15,000 บาท						
231	การศึกษา	ค่าครุภัณฑ์	ครุภัณฑ์ไฟฟ้าและวิทยุ	จัดซื้อพร้อมติดตั้งอุปกรณ์ห้องซ้อมดนตรี (โรงเรียนภูแลนคาวิทยายน) ประกอบด้วย	-	464,900	-	-		กองการศึกษาฯ

แบบ ผ.03

บัญชีครุภัณฑ์

แผนพัฒนาท้องถิ่น (พ.ศ. 2561 - 2565)

องค์การบริหารส่วนจังหวัดชัยภูมิ

ที่	แผนงาน	หมวด	ประเภท	เป้าหมาย (ผลผลิตของโครงการ)	งบประมาณ 2561 (บาท)	2562 (บาท)	2563 (บาท)	2564 (บาท)	2565 (บาท)	หน่วยงานรับผิดชอบหลัก
				1. ไมโครโฟนสายสำหรับชุดกลอง จำนวน 6 ชุด ๆ ละ 10,000 บาท เป็นเงิน 60,000 บาท 2. ไมโครโฟนสายสำหรับเครื่องดนตรีสาย จำนวน 3 ชุด ๆ ละ 7,500 บาท เป็นเงิน 22,500 บาท 3. ไมโครโฟนสายสำหรับร้อง จำนวน 5 ชุด ๆ ละ 5,900 บาท เป็นเงิน 29,500 บาท 4. ไมโครโฟนสายแบบมือถือ จำนวน 2 ชุด ๆ ละ 15,000 บาท เป็นเงิน 30,000 บาท 5. เครื่องผสมสัญญาณเสียงแบบดิจิตอล ขนาดไม่น้อยกว่า 30 ช่อง จำนวน 1 เครื่อง ๆ ละ 110,000 บาท 6. ลำโพงสองทางขนาดไม่น้อยกว่า 5 นิ้ว จำนวน 2 ใบ ๆ ละ 12,000 บาท เป็นเงิน 24,000 บาท 7. ตู้ลำโพงพร้อมเครื่องขยาย ขนาดไม่น้อยกว่า 12 นิ้ว 40 วัตต์ จำนวน 2 ใบ ๆ ละ 30,000 บาท เป็นเงิน 60,000 บาท 8. ตู้ลำโพงพร้อมเครื่องขยาย ขนาดไม่น้อยกว่า 15 นิ้ว 150 วัตต์ จำนวน 1 ใบ ๆ ละ 28,000 บาท 9. ตู้ลำโพงพร้อมเครื่องขยาย ขนาดไม่น้อยกว่า 15 นิ้ว 180 วัตต์ จำนวน 1 ใบ ๆ ละ 30,000 บาท 10. ตู้ลำโพงพร้อมเครื่องขยาย ขนาดไม่น้อยกว่า 8 นิ้ว 2 ดอก 50 วัตต์ จำนวน 2 ใบ ๆ ละ 25,000 บาท เป็นเงิน 50,000 บาท						

แบบ ผ.03

บัญชีครุภัณฑ์

แผนพัฒนาท้องถิ่น (พ.ศ. 2561 - 2565)

องค์การบริหารส่วนจังหวัดชัยภูมิ

ที่	แผนงาน	หมวด	ประเภท	เป้าหมาย (ผลผลิตของโครงการ)	งบประมาณ 2561 (บาท)	2562 (บาท)	2563 (บาท)	2564 (บาท)	2565 (บาท)	หน่วยงานรับผิดชอบหลัก
232	การศึกษา	ค่าครุภัณฑ์	ครุภัณฑ์ไฟฟ้าและวิทยุ	11. เครื่องสำรองไฟขนาด ขนาด 1 KVA จำนวน 1 ชุด ๆ ละ 5,900 บาท 12. ตู้ใส่อุปกรณ์ 15U จำนวน 1 ตู้ ๆ ละ 15,000 บาท จัดซื้อพร้อมติดตั้งอุปกรณ์ ห้องซ้อมดนตรี (โรงเรียนหนองไผ่วิทยานุสรณ์) ประกอบด้วย 1. ไมโครโฟนสายสำหรับชุดกลอง จำนวน 6 ชุด ๆ ละ 10,000 บาท เป็นเงิน 60,000 บาท 2. ไมโครโฟนสายสำหรับเครื่องดนตรีสาย จำนวน 3 ชุด ๆ ละ 7,500 บาท เป็นเงิน 22,500 บาท 3. ไมโครโฟนสายสำหรับร้อง จำนวน 5 ชุด ๆ ละ 5,900 บาท เป็นเงิน 29,500 บาท 4. ไมโครโฟนสายแบบมือถือ จำนวน 2 ชุด ๆ ละ 15,000 บาท เป็นเงิน 30,000 บาท 5. เครื่องผสมสัญญาณเสียงแบบดิจิตอล ขนาดไม่น้อยกว่า 30 ช่อง จำนวน 1 เครื่อง ๆ ละ 110,000 บาท 6. ลำโพงสองทางขนาดไม่น้อยกว่า 5 นิ้ว จำนวน 2 ใบ ๆ ละ 12,000 บาท เป็นเงิน 24,000 บาท 7. ตู้ลำโพงพร้อมเครื่องขยาย ขนาดไม่น้อยกว่า 12 นิ้ว 40 วัตต์ จำนวน 2 ใบ ๆ ละ 30,000 บาท เป็นเงิน 60,000 บาท	-	464,900	-	-		กองการศึกษาฯ

แบบ ผ.03

บัญชีครุภัณฑ์

แผนพัฒนาท้องถิ่น (พ.ศ. 2561 - 2565)

องค์การบริหารส่วนจังหวัดชัยภูมิ

ที่	แผนงาน	หมวด	ประเภท	เป้าหมาย (ผลผลิตของโครงการ)	งบประมาณ 2561 (บาท)	2562 (บาท)	2563 (บาท)	2564 (บาท)	2565 (บาท)	หน่วยงานรับผิดชอบหลัก
233	การศึกษา	ค่าครุภัณฑ์	ครุภัณฑ์ไฟฟ้าและวิทยุ	8. ตู้ลำโพงพร้อมเครื่องขยาย ขนาดไม่น้อยกว่า 15 นิ้ว 150 วัตต์ จำนวน 1 ใบ ๆ ละ 28,000 บาท 9. ตู้ลำโพงพร้อมเครื่องขยาย ขนาดไม่น้อยกว่า 15 นิ้ว 180 วัตต์ จำนวน 1 ใบ ๆ ละ 30,000 บาท 10. ตู้ลำโพงพร้อมเครื่องขยาย ขนาดไม่น้อยกว่า 8 นิ้ว 2 ดอก 50 วัตต์ จำนวน 2 ใบ ๆ ละ 25,000 บาท เป็นเงิน 50,000 บาท 11. เครื่องสำรองไฟขนาด ขนาด 1 KVA จำนวน 1 ชุด ๆ ละ 5,900 บาท 12. ตู้ใส่อุปกรณ์ 15U จำนวน 1 ตู้ ๆ ละ 15,000 บาท จัดซื้อพร้อมติดตั้งอุปกรณ์ห้องซ้อมดนตรี (โรงเรียนกวางโจนศึกษา) ประกอบด้วย 1. ไมโครโฟนสายสำหรับชุดกลอง จำนวน 6 ชุด ๆ ละ 10,000 บาท เป็นเงิน 60,000 บาท 2. ไมโครโฟนสายสำหรับเครื่องดนตรีสาย จำนวน 3 ชุด ๆ ละ 7,500 บาท เป็นเงิน 22,500 บาท 3. ไมโครโฟนสายสำหรับร้อง จำนวน 5 ชุด ๆ ละ 5,900 บาท เป็นเงิน 29,500 บาท 4. ไมโครโฟนสายแบบมือถือ จำนวน 2 ชุด ๆ ละ 15,000 บาท เป็นเงิน 30,000 บาท 5. เครื่องผสมสัญญาณเสียงแบบดิจิตอล ขนาดไม่น้อยกว่า 30 ช่อง จำนวน 1 เครื่อง ๆ ละ 110,000 บาท	-	464,900	-	-		กองการศึกษาฯ

แบบ ผ.03

บัญชีครุภัณฑ์

แผนพัฒนาท้องถิ่น (พ.ศ. 2561 - 2565)

องค์การบริหารส่วนจังหวัดชัยภูมิ

ที่	แผนงาน	หมวด	ประเภท	เป้าหมาย (ผลผลิตของโครงการ)	งบประมาณ 2561 (บาท)	2562 (บาท)	2563 (บาท)	2564 (บาท)	2565 (บาท)	หน่วยงานรับผิดชอบหลัก
234	การศึกษา	ค่าครุภัณฑ์	ครุภัณฑ์ไฟฟ้าและวิทยุ	6. ลำโพงสองทางขนาดไม่น้อยกว่า 5 นิ้ว จำนวน 2 ใบ ๆ ละ 12,000 บาท เป็นเงิน 24,000 บาท 7. ตู้ลำโพงพร้อมเครื่องขยาย ขนาดไม่น้อยกว่า 12 นิ้ว 40 วัตต์ จำนวน 2 ใบ ๆ ละ 30,000 บาท เป็นเงิน 60,000 บาท 8. ตู้ลำโพงพร้อมเครื่องขยาย ขนาดไม่น้อยกว่า 15 นิ้ว 150 วัตต์ จำนวน 1 ใบ ๆ ละ 28,000 บาท 9. ตู้ลำโพงพร้อมเครื่องขยาย ขนาดไม่น้อยกว่า 15 นิ้ว 180 วัตต์ จำนวน 1 ใบ ๆ ละ 30,000 บาท 10. ตู้ลำโพงพร้อมเครื่องขยาย ขนาดไม่น้อยกว่า 8 นิ้ว 2 ดอก 50 วัตต์ จำนวน 2 ใบ ๆ ละ 25,000 บาท เป็นเงิน 50,000 บาท 11. เครื่องสำรองไฟขนาด ขนาด 1 KVA จำนวน 1 ชุด ๆ ละ 5,900 บาท 12. ตู้ใส่อุปกรณ์ 15U จำนวน 1 ตู้ ๆ ละ 15,000 บาท จัดซื้อพร้อมติดตั้งอุปกรณ์ห้องซ้อมดนตรี (โรงเรียนสตรีชัยภูมิ 2) ประกอบด้วย 1. ไมโครโฟนสายสำหรับชุดกลอง จำนวน 6 ชุด ๆ ละ 10,000 บาท เป็นเงิน 60,000 บาท 2. ไมโครโฟนสายสำหรับเครื่องดนตรีสาย จำนวน 3 ชุด ๆ ละ 7,500 บาท เป็นเงิน 22,500 บาท 3. ไมโครโฟนสายสำหรับร้อง จำนวน 5 ชุด ๆ ละ 5,900 บาท เป็นเงิน 29,500 บาท 4. ไมโครโฟนสายแบบมือถือ จำนวน 2 ชุด ๆ ละ 15,000 บาท เป็นเงิน 30,000 บาท	-	464,900	-	-		กองการศึกษาฯ

แบบ ผ.03

บัญชีครุภัณฑ์

แผนพัฒนาท้องถิ่น (พ.ศ. 2561 - 2565)

องค์การบริหารส่วนจังหวัดชัยภูมิ

ที่	แผนงาน	หมวด	ประเภท	เป้าหมาย (ผลผลิตของโครงการ)	งบประมาณ 2561 (บาท)	2562 (บาท)	2563 (บาท)	2564 (บาท)	2565 (บาท)	หน่วยงานรับผิดชอบหลัก
235	การศึกษา	ค่าครุภัณฑ์	ครุภัณฑ์ไฟฟ้าและวิทยุ	5. เครื่องผสมสัญญาณเสียงแบบดิจิตอล ขนาดไม่น้อยกว่า 30 ช่อง จำนวน 1 เครื่อง ๆ ละ 110,000 บาท 6. ลำโพงสองทางขนาดไม่น้อยกว่า 5 นิ้ว จำนวน 2 ใบ ๆ ละ 12,000 บาท เป็นเงิน 24,000 บาท 7. ตู้ลำโพงพร้อมเครื่องขยาย ขนาดไม่น้อยกว่า 12 นิ้ว 40 วัตต์ จำนวน 2 ใบ ๆ ละ 30,000 บาท เป็นเงิน 60,000 บาท 8. ตู้ลำโพงพร้อมเครื่องขยาย ขนาดไม่น้อยกว่า 15 นิ้ว 150 วัตต์ จำนวน 1 ใบ ๆ ละ 28,000 บาท 9. ตู้ลำโพงพร้อมเครื่องขยาย ขนาดไม่น้อยกว่า 15 นิ้ว 180 วัตต์ จำนวน 1 ใบ ๆ ละ 30,000 บาท 10. ตู้ลำโพงพร้อมเครื่องขยาย ขนาดไม่น้อยกว่า 8 นิ้ว 2 ดอก 50 วัตต์ จำนวน 2 ใบ ๆ ละ 25,000 บาท เป็นเงิน 50,000 บาท 11. เครื่องสำรองไฟขนาด ขนาด 1 KVA จำนวน 1 ชุด ๆ ละ 5,900 บาท 12. ตู้ใส่อุปกรณ์ 15U จำนวน 1 ตู้ ๆ ละ 15,000 บาท จัดซื้อพร้อมติดตั้งอุปกรณ์ห้องซ้อมดนตรี (โรงเรียนบ้านแก้งวิทยาคา) ประกอบด้วย 1. ไมโครโฟนสายสำหรับชุดกลอง จำนวน 6 ชุด ๆ ละ 10,000 บาท เป็นเงิน 60,000 บาท	-	464,900	-	-		กองการศึกษาฯ

แบบ ผ.03

บัญชีครุภัณฑ์

แผนพัฒนาท้องถิ่น (พ.ศ. 2561 - 2565)

องค์การบริหารส่วนจังหวัดชัยภูมิ

ที่	แผนงาน	หมวด	ประเภท	เป้าหมาย (ผลผลิตของโครงการ)	งบประมาณ 2561 (บาท)	2562 (บาท)	2563 (บาท)	2564 (บาท)	2565 (บาท)	หน่วยงานรับผิดชอบหลัก
				2. ไมโครโฟนสายสำหรับเครื่องดนตรีสาย จำนวน 3 ชุด ๆ ละ 7,500 บาท เป็นเงิน 22,500 บาท 3. ไมโครโฟนสายสำหรับร้อง จำนวน 5 ชุด ๆ ละ 5,900 บาท เป็นเงิน 29,500 บาท 4. ไมโครโฟนสายแบบมือถือ จำนวน 2 ชุด ๆ ละ 15,000 บาท เป็นเงิน 30,000 บาท 5. เครื่องผสมสัญญาณเสียงแบบดิจิตอล ขนาดไม่น้อยกว่า 30 ช่อง จำนวน 1 เครื่อง ๆ ละ 110,000 บาท 6. ลำโพงสองทางขนาดไม่น้อยกว่า 5 นิ้ว จำนวน 2 ใบ ๆ ละ 12,000 บาท เป็นเงิน 24,000 บาท 7. ตู้ลำโพงพร้อมเครื่องขยาย ขนาดไม่น้อยกว่า 12 นิ้ว 40 วัตต์ จำนวน 2 ใบ ๆ ละ 30,000 บาท เป็นเงิน 60,000 บาท 8. ตู้ลำโพงพร้อมเครื่องขยาย ขนาดไม่น้อยกว่า 15 นิ้ว 150 วัตต์ จำนวน 1 ใบ ๆ ละ 28,000 บาท 9. ตู้ลำโพงพร้อมเครื่องขยาย ขนาดไม่น้อยกว่า 15 นิ้ว 180 วัตต์ จำนวน 1 ใบ ๆ ละ 30,000 บาท 10. ตู้ลำโพงพร้อมเครื่องขยาย ขนาดไม่น้อยกว่า 8 นิ้ว 2 ดอก 50 วัตต์ จำนวน 2 ใบ ๆ ละ 25,000 บาท เป็นเงิน 50,000 บาท						

แบบ ผ.03

บัญชีครุภัณฑ์

แผนพัฒนาท้องถิ่น (พ.ศ. 2561 - 2565)

องค์การบริหารส่วนจังหวัดชัยภูมิ

ที่	แผนงาน	หมวด	ประเภท	เป้าหมาย (ผลผลิตของโครงการ)	งบประมาณ 2561 (บาท)	2562 (บาท)	2563 (บาท)	2564 (บาท)	2565 (บาท)	หน่วยงานรับผิดชอบหลัก
236	การศึกษา	ค่าครุภัณฑ์	ครุภัณฑ์ไฟฟ้าและวิทยุ	11. เครื่องสำรองไฟขนาด ขนาด 1 KVA จำนวน 1 ชุด ๆ ละ 5,900 บาท 12. ตู้ใส่อุปกรณ์ 15U จำนวน 1 ตู้ ๆ ละ 15,000 บาท จัดซื้อพร้อมติดตั้งอุปกรณ์ห้องซ้อมดนตรี (โรงเรียนเกษตรสมบูรณ์วิทยาคม) ประกอบด้วย 1. ไมโครโฟนสายสำหรับชุดกลอง จำนวน 6 ชุด ๆ ละ 10,000 บาท เป็นเงิน 60,000 บาท 2. ไมโครโฟนสายสำหรับเครื่องดนตรีสาย จำนวน 3 ชุด ๆ ละ 7,500 บาท เป็นเงิน 22,500 บาท 3. ไมโครโฟนสายสำหรับร้อง จำนวน 5 ชุด ๆ ละ 5,900 บาท เป็นเงิน 29,500 บาท 4. ไมโครโฟนสายแบบมือถือ จำนวน 2 ชุด ๆ ละ 15,000 บาท เป็นเงิน 30,000 บาท 5. เครื่องผสมสัญญาณเสียงแบบดิจิตอล ขนาดไม่น้อยกว่า 30 ช่อง จำนวน 1 เครื่อง ๆ ละ 110,000 บาท 6. ลำโพงสองทางขนาดไม่น้อยกว่า 5 นิ้ว จำนวน 2 ใบ ๆ ละ 12,000 บาท เป็นเงิน 24,000 บาท 7. ตู้ลำโพงพร้อมเครื่องขยาย ขนาดไม่น้อยกว่า 12 นิ้ว 40 วัตต์ จำนวน 2 ใบ ๆ ละ 30,000 บาท เป็นเงิน 60,000 บาท	-	464,900	-	-		กองการศึกษาฯ

แบบ ผ.03

บัญชีครุภัณฑ์

แผนพัฒนาท้องถิ่น (พ.ศ. 2561 - 2565)

องค์การบริหารส่วนจังหวัดชัยภูมิ

ที่	แผนงาน	หมวด	ประเภท	เป้าหมาย (ผลผลิตของโครงการ)	งบประมาณ 2561 (บาท)	2562 (บาท)	2563 (บาท)	2564 (บาท)	2565 (บาท)	หน่วยงานรับผิดชอบหลัก
237	การศึกษา	ค่าครุภัณฑ์	ครุภัณฑ์ไฟฟ้าและวิทยุ	8. ตู้ลำโพงพร้อมเครื่องขยาย ขนาดไม่น้อยกว่า 15 นิ้ว 150 วัตต์ จำนวน 1 ใบ ๆ ละ 28,000 บาท 9. ตู้ลำโพงพร้อมเครื่องขยาย ขนาดไม่น้อยกว่า 15 นิ้ว 180 วัตต์ จำนวน 1 ใบ ๆ ละ 30,000 บาท 10. ตู้ลำโพงพร้อมเครื่องขยาย ขนาดไม่น้อยกว่า 8 นิ้ว 2 ดอก 50 วัตต์ จำนวน 2 ใบ ๆ ละ 25,000 บาท เป็นเงิน 50,000 บาท 11. เครื่องสำรองไฟขนาด ขนาด 1 KVA จำนวน 1 ชุด ๆ ละ 5,900 บาท 12. ตู้ใส่อุปกรณ์ 15U จำนวน 1 ตู้ ๆ ละ 15,000 บาท จัดซื้อพร้อมติดตั้งอุปกรณ์ห้องซ้อมดนตรี (โรงเรียนมัธยมหนองศาลา) ประกอบด้วย 1. ไมโครโฟนสายสำหรับชุดกลอง จำนวน 6 ชุด ๆ ละ 10,000 บาท เป็นเงิน 60,000 บาท 2. ไมโครโฟนสายสำหรับเครื่องดนตรีสาย จำนวน 3 ชุด ๆ ละ 7,500 บาท เป็นเงิน 22,500 บาท 3. ไมโครโฟนสายสำหรับร้อง จำนวน 5 ชุด ๆ ละ 5,900 บาท เป็นเงิน 29,500 บาท 4. ไมโครโฟนสายแบบมือถือ จำนวน 2 ชุด ๆ ละ 15,000 บาท เป็นเงิน 30,000 บาท 5. เครื่องผสมสัญญาณเสียงแบบดิจิตอล ขนาดไม่น้อยกว่า 30 ช่อง จำนวน 1 เครื่อง ๆ ละ 110,000 บาท	-	464,900	-	-		กองการศึกษาฯ

แบบ ผ.03

บัญชีครุภัณฑ์

แผนพัฒนาท้องถิ่น (พ.ศ. 2561 - 2565)

องค์การบริหารส่วนจังหวัดชัยภูมิ

ที่	แผนงาน	หมวด	ประเภท	เป้าหมาย (ผลผลิตของโครงการ)	งบประมาณ 2561 (บาท)	2562 (บาท)	2563 (บาท)	2564 (บาท)	2565 (บาท)	หน่วยงานรับผิดชอบหลัก
238	การศึกษา	ค่าครุภัณฑ์	ครุภัณฑ์ไฟฟ้าและวิทยุ	6. ลำโพงสองทางขนาดไม่น้อยกว่า 5 นิ้ว จำนวน 2 ใบ ๆ ละ 12,000 บาท เป็นเงิน 24,000 บาท 7. ตู้ลำโพงพร้อมเครื่องขยาย ขนาดไม่น้อยกว่า 12 นิ้ว 40 วัตต์ จำนวน 2 ใบ ๆ ละ 30,000 บาท เป็นเงิน 60,000 บาท 8. ตู้ลำโพงพร้อมเครื่องขยาย ขนาดไม่น้อยกว่า 15 นิ้ว 150 วัตต์ จำนวน 1 ใบ ๆ ละ 28,000 บาท 9. ตู้ลำโพงพร้อมเครื่องขยาย ขนาดไม่น้อยกว่า 15 นิ้ว 180 วัตต์ จำนวน 1 ใบ ๆ ละ 30,000 บาท 10. ตู้ลำโพงพร้อมเครื่องขยาย ขนาดไม่น้อยกว่า 8 นิ้ว 2 ดอก 50 วัตต์ จำนวน 2 ใบ ๆ ละ 25,000 บาท เป็นเงิน 50,000 บาท 11. เครื่องสำรองไฟขนาด ขนาด 1 KVA จำนวน 1 ชุด ๆ ละ 5,900 บาท 12. ตู้ใส่อุปกรณ์ 15U จำนวน 1 ตู้ ๆ ละ 15,000 บาท จัดซื้อพร้อมติดตั้งอุปกรณ์ ห้องซ้อมดนตรี (โรงเรียนบ้านหันวิทยา) ประกอบด้วย 1. ไมโครโฟนสายสำหรับชุดกลอง จำนวน 6 ชุด ๆ ละ 10,000 บาท เป็นเงิน 60,000 บาท 2. ไมโครโฟนสายสำหรับเครื่องดนตรีสาย จำนวน 3 ชุด ๆ ละ 7,500 บาท เป็นเงิน 22,500 บาท 3. ไมโครโฟนสายสำหรับร้อง จำนวน 5 ชุด ๆ ละ 5,900 บาทเป็นเงิน 29,500 บาท	-	464,900	-	-		กองการศึกษาฯ

แบบ ผ.03

บัญชีครุภัณฑ์

แผนพัฒนาท้องถิ่น (พ.ศ. 2561 - 2565)

องค์การบริหารส่วนจังหวัดชัยภูมิ

ที่	แผนงาน	หมวด	ประเภท	เป้าหมาย (ผลผลิตของโครงการ)	งบประมาณ 2561 (บาท)	2562 (บาท)	2563 (บาท)	2564 (บาท)	2565 (บาท)	หน่วยงานรับผิดชอบหลัก
239	การศึกษา	ค่าครุภัณฑ์	ครุภัณฑ์ไฟฟ้าและวิทยุ	4. ไมโครโฟนสายแบบมือถือ จำนวน 2 ชุด ๆ ละ 15,000 บาท เป็นเงิน 30,000 บาท 5. เครื่องผสมสัญญาณเสียงแบบดิจิตอล ขนาดไม่น้อยกว่า 30 ช่อง จำนวน 1 เครื่อง ๆ ละ 110,000 บาท 6. ลำโพงสองทางขนาดไม่น้อยกว่า 5 นิ้ว จำนวน 2 ใบ ๆ ละ 12,000 บาท เป็นเงิน 24,000 บาท 7. ตู้ลำโพงพร้อมเครื่องขยาย ขนาดไม่น้อยกว่า 12 นิ้ว 40 วัตต์ จำนวน 2 ใบ ๆ ละ 30,000 บาท เป็นเงิน 60,000 บาท 8. ตู้ลำโพงพร้อมเครื่องขยาย ขนาดไม่น้อยกว่า 15 นิ้ว 150 วัตต์ จำนวน 1 ใบ ๆ ละ 28,000 บาท 9. ตู้ลำโพงพร้อมเครื่องขยาย ขนาดไม่น้อยกว่า 15 นิ้ว 180 วัตต์ จำนวน 1 ใบ ๆ ละ 30,000 บาท 10. ตู้ลำโพงพร้อมเครื่องขยาย ขนาดไม่น้อยกว่า 8 นิ้ว 2 ดอก 50 วัตต์ จำนวน 2 ใบ ๆ ละ 25,000 บาท เป็นเงิน 50,000 บาท 11. เครื่องสำรองไฟขนาด ขนาด 1 KVA จำนวน 1 ชุด ๆ ละ 5,900 บาท 12. ตู้ใส่อุปกรณ์ 15U จำนวน 1 ตู้ ๆ ละ 15,000 บาท จัดซื้อพร้อมติดตั้งอุปกรณ์ ห้องซ้อมดนตรี (โรงเรียนหนองสังข์วิทยายน) ประกอบด้วย 1. ไมโครโฟนสายสำหรับชุดกลอง จำนวน 6 ชุด ๆ ละ 10,000 บาท เป็นเงิน 60,000 บาท	-	464,900	-	-		กองการศึกษาฯ

แบบ ผ.03

บัญชีครุภัณฑ์

แผนพัฒนาท้องถิ่น (พ.ศ. 2561 - 2565)

องค์การบริหารส่วนจังหวัดชัยภูมิ

ที่	แผนงาน	หมวด	ประเภท	เป้าหมาย (ผลผลิตของโครงการ)	งบประมาณ 2561 (บาท)	2562 (บาท)	2563 (บาท)	2564 (บาท)	2565 (บาท)	หน่วยงานรับผิดชอบหลัก
				2. ไมโครโฟนสายสำหรับเครื่องดนตรีสาย จำนวน 3 ชุด ๆ ละ 7,500 บาท เป็นเงิน 22,500 บาท 3. ไมโครโฟนสายสำหรับร้อง จำนวน 5 ชุด ๆ ละ 5,900 บาท เป็นเงิน 29,500 บาท 4. ไมโครโฟนสายแบบมือถือ จำนวน 2 ชุด ๆ ละ 15,000 บาท เป็นเงิน 30,000 บาท 5. เครื่องผสมสัญญาณเสียงแบบดิจิตอล ขนาดไม่น้อยกว่า 30 ช่อง จำนวน 1 เครื่อง ๆ ละ 110,000 บาท 6. ลำโพงสองทางขนาดไม่น้อยกว่า 5 นิ้ว จำนวน 2 ใบ ๆ ละ 12,000 บาท เป็นเงิน 24,000 บาท 7. ตู้ลำโพงพร้อมเครื่องขยาย ขนาดไม่น้อยกว่า 12 นิ้ว 40 วัตต์ จำนวน 2 ใบ ๆ ละ 30,000 บาท เป็นเงิน 60,000 บาท 8. ตู้ลำโพงพร้อมเครื่องขยาย ขนาดไม่น้อยกว่า 15 นิ้ว 150 วัตต์ จำนวน 1 ใบ ๆ ละ 28,000 บาท 9. ตู้ลำโพงพร้อมเครื่องขยาย ขนาดไม่น้อยกว่า 15 นิ้ว 180 วัตต์ จำนวน 1 ใบ ๆ ละ 30,000 บาท 10. ตู้ลำโพงพร้อมเครื่องขยาย ขนาดไม่น้อยกว่า 8 นิ้ว 2 ดอก 50 วัตต์ จำนวน 2 ใบ ๆ ละ 25,000 บาท เป็นเงิน 50,000 บาท 11. เครื่องสำรองไฟขนาด ขนาด 1 KVA จำนวน 1 ชุด ๆ ละ 5,900 บาท 12. ตู้ใส่อุปกรณ์ 15U จำนวน 1 ตู้ ๆ ละ 15,000 บาท						

แบบ ผ.03

บัญชีครุภัณฑ์

แผนพัฒนาท้องถิ่น (พ.ศ. 2561 - 2565)

องค์การบริหารส่วนจังหวัดชัยภูมิ

ที่	แผนงาน	หมวด	ประเภท	เป้าหมาย (ผลผลิตของโครงการ)	งบประมาณ 2561 (บาท)	2562 (บาท)	2563 (บาท)	2564 (บาท)	2565 (บาท)	หน่วยงานรับผิดชอบหลัก
240	การศึกษา	ค่าครุภัณฑ์	ครุภัณฑ์ไฟฟ้าและวิทยุ	จัดซื้อพร้อมติดตั้งอุปกรณ์ห้องซ้อมดนตรี (โรงเรียนโคกสะอาดวิทยา) ประกอบด้วย 1. ไมโครโฟนสายสำหรับชุดกลอง จำนวน 6 ชุด ๆ ละ 10,000 บาท เป็นเงิน 60,000 บาท 2. ไมโครโฟนสายสำหรับเครื่องดนตรีสาย จำนวน 3 ชุด ๆ ละ 7,500 บาท เป็นเงิน 22,500 บาท 3. ไมโครโฟนสายสำหรับร้อง จำนวน 5 ชุด ๆ ละ 5,900 บาท เป็นเงิน 29,500 บาท 4. ไมโครโฟนสายแบบมือถือ จำนวน 2 ชุด ๆ ละ 15,000 บาท เป็นเงิน 30,000 บาท 5. เครื่องผสมสัญญาณเสียงแบบดิจิตอล ขนาดไม่น้อยกว่า 30 ช่อง จำนวน 1 เครื่อง ๆ ละ 110,000 บาท 6. ลำโพงสองทางขนาดไม่น้อยกว่า 5 นิ้ว จำนวน 2 ใบ ๆ ละ 12,000 บาท เป็นเงิน 24,000 บาท 7. ตู้ลำโพงพร้อมเครื่องขยาย ขนาดไม่น้อยกว่า 12 นิ้ว 40 วัตต์ จำนวน 2 ใบ ๆ ละ 30,000 บาท เป็นเงิน 60,000 บาท 8. ตู้ลำโพงพร้อมเครื่องขยาย ขนาดไม่น้อยกว่า 15 นิ้ว 150 วัตต์ จำนวน 1 ใบ ๆ ละ 28,000 บาท 9. ตู้ลำโพงพร้อมเครื่องขยาย ขนาดไม่น้อยกว่า 15 นิ้ว 180 วัตต์ จำนวน 1 ใบ ๆ ละ 30,000 บาท	-	464,900	-	-		กองการศึกษาฯ

แบบ ผ.03

บัญชีครุภัณฑ์

แผนพัฒนาท้องถิ่น (พ.ศ. 2561 - 2565)

องค์การบริหารส่วนจังหวัดชัยภูมิ

ที่	แผนงาน	หมวด	ประเภท	เป้าหมาย (ผลผลิตของโครงการ)	งบประมาณ 2561 (บาท)	2562 (บาท)	2563 (บาท)	2564 (บาท)	2565 (บาท)	หน่วยงานรับผิดชอบหลัก
241	การศึกษา	ค่าครุภัณฑ์	ครุภัณฑ์ไฟฟ้าและวิทยุ	10. ตู้ลำโพงพร้อมเครื่องขยาย ขนาดไม่น้อยกว่า 8 นิ้ว 2 ดอก 50 วัตต์ จำนวน 2 ใบ ๆ ละ 25,000 บาท เป็นเงิน 50,000 บาท 11. เครื่องสำรองไฟขนาด ขนาด 1 KVA จำนวน 1 ชุด ๆ ละ 5,900 บาท 12. ตู้ใส่อุปกรณ์ 15U จำนวน 1 ตู้ ๆ ละ 15,000 บาท จัดซื้อพร้อมติดตั้งอุปกรณ์ห้องซ้อมดนตรี (โรงเรียนสระพังวิทยาคม) ประกอบด้วย 1. ไมโครโฟนสายสำหรับชุดกลอง จำนวน 6 ชุด ๆ ละ 10,000 บาท เป็นเงิน 60,000 บาท 2. ไมโครโฟนสายสำหรับเครื่องดนตรีสาย จำนวน 3 ชุด ๆ ละ 7,500 บาท เป็นเงิน 22,500 บาท 3. ไมโครโฟนสายสำหรับร้อง จำนวน 5 ชุด ๆ ละ 5,900 บาท เป็นเงิน 29,500 บาท 4. ไมโครโฟนสายแบบมือถือ จำนวน 2 ชุด ๆ ละ 15,000 บาท เป็นเงิน 30,000 บาท 5. เครื่องผสมสัญญาณเสียงแบบดิจิตอล ขนาดไม่น้อยกว่า 30 ช่อง จำนวน 1 เครื่อง ๆ ละ 110,000 บาท 6. ลำโพงสองทางขนาดไม่น้อยกว่า 5 นิ้ว จำนวน 2 ใบ ๆ ละ 12,000 บาท เป็นเงิน 24,000 บาท	-	464,900	-	-		กองการศึกษาฯ

แบบ ผ.03

บัญชีครุภัณฑ์

แผนพัฒนาท้องถิ่น (พ.ศ. 2561 - 2565)

องค์การบริหารส่วนจังหวัดชัยภูมิ

ที่	แผนงาน	หมวด	ประเภท	เป้าหมาย (ผลผลิตของโครงการ)	งบประมาณ 2561 (บาท)	2562 (บาท)	2563 (บาท)	2564 (บาท)	2565 (บาท)	หน่วยงานรับผิดชอบหลัก
242	การศึกษา	ค่าครุภัณฑ์	ครุภัณฑ์ไฟฟ้าและวิทยุ	7. ตู้ลำโพงพร้อมเครื่องขยาย ขนาดไม่น้อยกว่า 12 นิ้ว 40 วัตต์ จำนวน 2 ใบ ๆ ละ 30,000 บาท เป็นเงิน 60,000 บาท 8. ตู้ลำโพงพร้อมเครื่องขยาย ขนาดไม่น้อยกว่า 15 นิ้ว 150 วัตต์ จำนวน 1 ใบ ๆ ละ 28,000 บาท 9. ตู้ลำโพงพร้อมเครื่องขยาย ขนาดไม่น้อยกว่า 15 นิ้ว 180 วัตต์ จำนวน 1 ใบ ๆ ละ 30,000 บาท 10. ตู้ลำโพงพร้อมเครื่องขยาย ขนาดไม่น้อยกว่า 8 นิ้ว 2 ดอก 50 วัตต์ จำนวน 2 ใบ ๆ ละ 25,000 บาท เป็นเงิน 50,000 บาท 11. เครื่องสำรองไฟขนาด ขนาด 1 KVA จำนวน 1 ชุด ๆ ละ 5,900 บาท 12. ตู้ใส่อุปกรณ์ 15U จำนวน 1 ตู้ ๆ ละ 15,000 บาท จัดซื้อพร้อมติดตั้งอุปกรณ์ห้องซ้อมดนตรี (โรงเรียนห้วยยางวิทยาคม) ประกอบด้วย 1. ไมโครโฟนสายสำหรับชุดกลอง จำนวน 6 ชุด ๆ ละ 10,000 บาท เป็นเงิน 60,000 บาท 2. ไมโครโฟนสายสำหรับเครื่องดนตรีสาย จำนวน 3 ชุด ๆ ละ 7,500 บาท เป็นเงิน 22,500 บาท 3. ไมโครโฟนสายสำหรับร้อง จำนวน 5 ชุด ๆ ละ 5,900 บาท เป็นเงิน 29,500 บาท	-	464,900	-	-		กองการศึกษาฯ

แบบ ผ.03

บัญชีครุภัณฑ์

แผนพัฒนาท้องถิ่น (พ.ศ. 2561 - 2565)

องค์การบริหารส่วนจังหวัดชัยภูมิ

ที่	แผนงาน	หมวด	ประเภท	เป้าหมาย (ผลผลิตของโครงการ)	งบประมาณ 2561 (บาท)	2562 (บาท)	2563 (บาท)	2564 (บาท)	2565 (บาท)	หน่วยงานรับผิดชอบหลัก
243	การศึกษา	ค่าครุภัณฑ์	ครุภัณฑ์ไฟฟ้าและวิทยุ	4. ไมโครโฟนสายแบบมือถือ จำนวน 2 ชุด ๆ ละ 15,000 บาท เป็นเงิน 30,000 บาท 5. เครื่องผสมสัญญาณเสียงแบบดิจิตอล ขนาดไม่น้อยกว่า 30 ช่อง จำนวน 1 เครื่อง ๆ ละ 110,000 บาท 6. ลำโพงสองทางขนาดไม่น้อยกว่า 5 นิ้ว จำนวน 2 ใบ ๆ ละ 12,000 บาท เป็นเงิน 24,000 บาท 7. ตู้ลำโพงพร้อมเครื่องขยาย ขนาดไม่น้อยกว่า 12 นิ้ว 40 วัตต์ จำนวน 2 ใบ ๆ ละ 30,000 บาท เป็นเงิน 60,000 บาท 8. ตู้ลำโพงพร้อมเครื่องขยาย ขนาดไม่น้อยกว่า 15 นิ้ว 150 วัตต์ จำนวน 1 ใบ ๆ ละ 28,000 บาท 9. ตู้ลำโพงพร้อมเครื่องขยาย ขนาดไม่น้อยกว่า 15 นิ้ว 180 วัตต์ จำนวน 1 ใบ ๆ ละ 30,000 บาท 10. ตู้ลำโพงพร้อมเครื่องขยาย ขนาดไม่น้อยกว่า 8 นิ้ว 2 ดอก 50 วัตต์ จำนวน 2 ใบ ๆ ละ 25,000 บาท เป็นเงิน 50,000 บาท 11. เครื่องสำรองไฟขนาด ขนาด 1 KVA จำนวน 1 ชุด ๆ ละ 5,900 บาท 12. ตู้ใส่อุปกรณ์ 15U จำนวน 1 ตู้ ๆ ละ 15,000 บาท จัดซื้อพร้อมติดตั้งอุปกรณ์ห้องซ้อมดนตรี (โรงเรียนโนนกอก) ประกอบด้วย 1. ไมโครโฟนสายสำหรับชุดกลอง จำนวน 6 ชุด ๆ ละ 10,000 บาท เป็นเงิน 60,000 บาท	-	464,900	-	-		กองการศึกษาฯ

แบบ ผ.03

บัญชีครุภัณฑ์

แผนพัฒนาท้องถิ่น (พ.ศ. 2561 - 2565)

องค์การบริหารส่วนจังหวัดชัยภูมิ

ที่	แผนงาน	หมวด	ประเภท	เป้าหมาย (ผลผลิตของโครงการ)	งบประมาณ 2561 (บาท)	2562 (บาท)	2563 (บาท)	2564 (บาท)	2565 (บาท)	หน่วยงานรับผิดชอบหลัก
				2. ไมโครโฟนสายสำหรับเครื่องดนตรีสาย จำนวน 3 ชุด ๆ ละ 7,500 บาท เป็นเงิน 22,500 บาท 3. ไมโครโฟนสายสำหรับร้อง จำนวน 5 ชุด ๆ ละ 5,900 บาท เป็นเงิน 29,500 บาท 4. ไมโครโฟนสายแบบมือถือ จำนวน 2 ชุด ๆ ละ 15,000 บาท เป็นเงิน 30,000 บาท 5. เครื่องผสมสัญญาณเสียงแบบดิจิตอล ขนาดไม่น้อยกว่า 30 ช่อง จำนวน 1 เครื่อง ๆ ละ 110,000 บาท 6. ลำโพงสองทางขนาดไม่น้อยกว่า 5 นิ้ว จำนวน 2 ใบ ๆ ละ 12,000 บาท เป็นเงิน 24,000 บาท 7. ตู้ลำโพงพร้อมเครื่องขยาย ขนาดไม่น้อยกว่า 12 นิ้ว 40 วัตต์ จำนวน 2 ใบ ๆ ละ 30,000 บาท เป็นเงิน 60,000 บาท 8. ตู้ลำโพงพร้อมเครื่องขยาย ขนาดไม่น้อยกว่า 15 นิ้ว 150 วัตต์ จำนวน 1 ใบ ๆ ละ 28,000 บาท 9. ตู้ลำโพงพร้อมเครื่องขยาย ขนาดไม่น้อยกว่า 15 นิ้ว 180 วัตต์ จำนวน 1 ใบ ๆ ละ 30,000 บาท 10. ตู้ลำโพงพร้อมเครื่องขยาย ขนาดไม่น้อยกว่า 8 นิ้ว 2 ดอก 50 วัตต์ จำนวน 2 ใบ ๆ ละ 25,000 บาท เป็นเงิน 50,000 บาท 11. เครื่องสำรองไฟขนาด ขนาด 1 KVA จำนวน 1 ชุด ๆ ละ 5,900 บาท 12. ตู้ใส่อุปกรณ์ 15U จำนวน 1 ตู้ ๆ ละ 15,000 บาท						

แบบ ผ.03

บัญชีครุภัณฑ์

แผนพัฒนาท้องถิ่น (พ.ศ. 2561 - 2565)

องค์การบริหารส่วนจังหวัดชัยภูมิ

ที่	แผนงาน	หมวด	ประเภท	เป้าหมาย (ผลผลิตของโครงการ)	งบประมาณ 2561 (บาท)	2562 (บาท)	2563 (บาท)	2564 (บาท)	2565 (บาท)	หน่วยงานรับผิดชอบหลัก
244	การศึกษา	ค่าครุภัณฑ์	ครุภัณฑ์ไฟฟ้าและวิทยุ	จัดซื้อพร้อมติดตั้งอุปกรณ์ห้องซ้อมดนตรี (โรงเรียนหนองขามวิทยา) ประกอบด้วย 1. ไมโครโฟนสายสำหรับชุดกลอง จำนวน 6 ชุด ๆ ละ 10,000 บาท เป็นเงิน 60,000 บาท 2. ไมโครโฟนสายสำหรับเครื่องดนตรีสาย จำนวน 3 ชุด ๆ ละ 7,500 บาท เป็นเงิน 22,500 บาท 3. ไมโครโฟนสายสำหรับร้อง จำนวน 5 ชุด ๆ ละ 5,900 บาท เป็นเงิน 29,500 บาท 4. ไมโครโฟนสายแบบมือถือ จำนวน 2 ชุด ๆ ละ 15,000 บาท เป็นเงิน 30,000 บาท 5. เครื่องผสมสัญญาณเสียงแบบดิจิตอล ขนาดไม่น้อยกว่า 30 ช่อง จำนวน 1 เครื่อง ๆ ละ 110,000 บาท 6. ลำโพงสองทางขนาดไม่น้อยกว่า 5 นิ้ว จำนวน 2 ใบ ๆ ละ 12,000 บาท เป็นเงิน 24,000 บาท 7. ตู้ลำโพงพร้อมเครื่องขยาย ขนาดไม่น้อยกว่า 12 นิ้ว 40 วัตต์ จำนวน 2 ใบ ๆ ละ 30,000 บาท เป็นเงิน 60,000 บาท 8. ตู้ลำโพงพร้อมเครื่องขยาย ขนาดไม่น้อยกว่า 15 นิ้ว 150 วัตต์ จำนวน 1 ใบ ๆ ละ 28,000 บาท 9. ตู้ลำโพงพร้อมเครื่องขยาย ขนาดไม่น้อยกว่า 15 นิ้ว 180 วัตต์ จำนวน 1 ใบ ๆ ละ 30,000 บาท	-	464,900	-	-		กองการศึกษาฯ

แบบ ผ.03

บัญชีครุภัณฑ์

แผนพัฒนาท้องถิ่น (พ.ศ. 2561 - 2565)

องค์การบริหารส่วนจังหวัดชัยภูมิ

ที่	แผนงาน	หมวด	ประเภท	เป้าหมาย (ผลผลิตของโครงการ)	งบประมาณ 2561 (บาท)	2562 (บาท)	2563 (บาท)	2564 (บาท)	2565 (บาท)	หน่วยงานรับผิดชอบหลัก
245	การศึกษา	ค่าครุภัณฑ์	ครุภัณฑ์ไฟฟ้าและวิทยุ	10. ตู้ลำโพงพร้อมเครื่องขยาย ขนาดไม่น้อยกว่า 8 นิ้ว 250 วัตต์ จำนวน 2 ใบ ๆ ละ 25,000 บาท เป็นเงิน 50,000 บาท 11. เครื่องสำรองไฟขนาดไม่น้อยกว่า 1 กิโลโวลต์แอมแปร์ 600 วัตต์ จำนวน 1 ชุด ๆ ละ 5,800 บาท 12. ตู้ใส่อุปกรณ์ 15U จำนวน 1 ตู้ ๆ ละ 15,000 บาท เป็นเงิน 15,000 บาท จัดซื้อพร้อมติดตั้งอุปกรณ์ห้องซ้อมดนตรี (โรงเรียนเพชรวิทยาคาร) ประกอบด้วย 1. ไมโครโฟนสายสำหรับชุดกลอง จำนวน 6 ชุด ๆ ละ 10,000 บาท เป็นเงิน 60,000 บาท 2. ไมโครโฟนสายสำหรับเครื่องดนตรีสาย จำนวน 3 ชุด ๆ ละ 7,500 บาท เป็นเงิน 22,500 บาท 3. ไมโครโฟนสายสำหรับร้อง จำนวน 5 ชุด ๆ ละ 5,900 บาท เป็นเงิน 29,500 บาท 4. ไมโครโฟนสายแบบมือถือ จำนวน 2 ชุด ๆ ละ 15,000 บาท เป็นเงิน 30,000 บาท 5. เครื่องผสมสัญญาณเสียงแบบดิจิตอล ขนาดไม่น้อยกว่า 30 ช่อง จำนวน 1 เครื่อง ๆ ละ 110,000 บาท 6. ลำโพงสองทางขนาดไม่น้อยกว่า 5 นิ้ว จำนวน 2 ใบ ๆ ละ 12,000 บาท เป็นเงิน 24,000 บาท	-	464,900	-	-		กองการศึกษาฯ

แบบ ผ.03

บัญชีครุภัณฑ์

แผนพัฒนาท้องถิ่น (พ.ศ. 2561 - 2565)

องค์การบริหารส่วนจังหวัดชัยภูมิ

ที่	แผนงาน	หมวด	ประเภท	เป้าหมาย (ผลผลิตของโครงการ)	งบประมาณ 2561 (บาท)	2562 (บาท)	2563 (บาท)	2564 (บาท)	2565 (บาท)	หน่วยงานรับผิดชอบหลัก
246	การศึกษา	ค่าครุภัณฑ์	ครุภัณฑ์ไฟฟ้าและวิทยุ	7. ตู้ลำโพงพร้อมเครื่องขยาย ขนาดไม่น้อยกว่า 12 นิ้ว 40 วัตต์ จำนวน 2 ใบ ๆ ละ 30,000 บาท เป็นเงิน 60,000 บาท 8. ตู้ลำโพงพร้อมเครื่องขยาย ขนาดไม่น้อยกว่า 15 นิ้ว 150 วัตต์ จำนวน 1 ใบ ๆ ละ 28,000 บาท 9. ตู้ลำโพงพร้อมเครื่องขยาย ขนาดไม่น้อยกว่า 15 นิ้ว 180 วัตต์ จำนวน 1 ใบ ๆ ละ 30,000 บาท 10. ตู้ลำโพงพร้อมเครื่องขยาย ขนาดไม่น้อยกว่า 8 นิ้ว 2 ดอก 50 วัตต์ จำนวน 2 ใบ ๆ ละ 25,000 บาท เป็นเงิน 50,000 บาท 11. เครื่องสำรองไฟขนาด ขนาด 1 KVA จำนวน 1 ชุด ๆ ละ 5,900 บาท 12. ตู้ใส่อุปกรณ์ 15U จำนวน 1 ตู้ ๆ ละ 15,000 บาท จัดซื้อพร้อมติดตั้งอุปกรณ์ห้องซ้อมดนตรี (โรงเรียนบ้านเป้า) ประกอบด้วย 1. ไมโครโฟนสายสำหรับชุดกลอง จำนวน 6 ชุด ๆ ละ 10,000 บาท เป็นเงิน 60,000 บาท 2. ไมโครโฟนสายสำหรับเครื่องดนตรีสาย จำนวน 3 ชุด ๆ ละ 7,500 บาท เป็นเงิน 22,500 บาท 3. ไมโครโฟนสายสำหรับร้อง จำนวน 5 ชุด ๆ ละ 5,900 บาท เป็นเงิน 29,500 บาท	-	464,900	-	-		กองการศึกษาฯ

แบบ ผ.03

บัญชีครุภัณฑ์

แผนพัฒนาท้องถิ่น (พ.ศ. 2561 - 2565)

องค์การบริหารส่วนจังหวัดชัยภูมิ

ที่	แผนงาน	หมวด	ประเภท	เป้าหมาย (ผลผลิตของโครงการ)	งบประมาณ 2561 (บาท)	2562 (บาท)	2563 (บาท)	2564 (บาท)	2565 (บาท)	หน่วยงานรับผิดชอบหลัก
247	การศึกษา	ค่าครุภัณฑ์	ครุภัณฑ์ไฟฟ้าและวิทยุ	4. ไมโครโฟนสายแบบมือถือ จำนวน 2 ชุด ๆ ละ 15,000 บาท เป็นเงิน 30,000 บาท 5. เครื่องผสมสัญญาณเสียงแบบดิจิตอล ขนาดไม่น้อยกว่า 30 ช่อง จำนวน 1 เครื่อง ๆ ละ 110,000 บาท 6. ลำโพงสองทางขนาดไม่น้อยกว่า 5 นิ้ว จำนวน 2 ใบ ๆ ละ 12,000 บาท เป็นเงิน 24,000 บาท 7. ตู้ลำโพงพร้อมเครื่องขยาย ขนาดไม่น้อยกว่า 12 นิ้ว 40 วัตต์ จำนวน 2 ใบ ๆ ละ 30,000 บาท เป็นเงิน 60,000 บาท 8. ตู้ลำโพงพร้อมเครื่องขยาย ขนาดไม่น้อยกว่า 15 นิ้ว 150 วัตต์ จำนวน 1 ใบ ๆ ละ 28,000 บาท 9. ตู้ลำโพงพร้อมเครื่องขยาย ขนาดไม่น้อยกว่า 15 นิ้ว 180 วัตต์ จำนวน 1 ใบ ๆ ละ 30,000 บาท 10. ตู้ลำโพงพร้อมเครื่องขยาย ขนาดไม่น้อยกว่า 8 นิ้ว 2 ดอก 50 วัตต์ จำนวน 2 ใบ ๆ ละ 25,000 บาท เป็นเงิน 50,000 บาท 11. เครื่องสำรองไฟขนาด ขนาด 1 KVA จำนวน 1 ชุด ๆ ละ 5,900 บาท 12. ตู้ใส่อุปกรณ์ 15U จำนวน 1 ตู้ ๆ ละ 15,000 บาท จัดซื้อพร้อมติดตั้งอุปกรณ์องข้อมดนตรี (โรงเรียนกุดน้ำใสพิทยาคม) ประกอบด้วย 1. ไมโครโฟนสายสำหรับชุดกลอง จำนวน 6 ชุด ๆ ละ 10,000 บาท เป็นเงิน 60,000 บาท	-	464,900	-	-		กองการศึกษาฯ

แบบ ผ.03

บัญชีครุภัณฑ์

แผนพัฒนาท้องถิ่น (พ.ศ. 2561 - 2565)

องค์การบริหารส่วนจังหวัดชัยภูมิ

ที่	แผนงาน	หมวด	ประเภท	เป้าหมาย (ผลผลิตของโครงการ)	งบประมาณ 2561 (บาท)	2562 (บาท)	2563 (บาท)	2564 (บาท)	2565 (บาท)	หน่วยงานรับผิดชอบหลัก
				2. ไมโครโฟนสายสำหรับเครื่องดนตรีสาย จำนวน 3 ชุด ๆ ละ 7,500 บาท เป็นเงิน 22,500 บาท 3. ไมโครโฟนสายสำหรับร้อง จำนวน 5 ชุด ๆ ละ 5,900 บาท เป็นเงิน 29,500 บาท 4. ไมโครโฟนสายแบบมือถือ จำนวน 2 ชุด ๆ ละ 15,000 บาท เป็นเงิน 30,000 บาท 5. เครื่องผสมสัญญาณเสียงแบบดิจิตอล ขนาดไม่น้อยกว่า 30 ช่อง จำนวน 1 เครื่อง ๆ ละ 110,000 บาท 6. ลำโพงสองทางขนาดไม่น้อยกว่า 5 นิ้ว จำนวน 2 ใบ ๆ ละ 12,000 บาท เป็นเงิน 24,000 บาท 7. ตู้ลำโพงพร้อมเครื่องขยาย ขนาดไม่น้อยกว่า 12 นิ้ว 40 วัตต์ จำนวน 2 ใบ ๆ ละ 30,000 บาท เป็นเงิน 60,000 บาท 8. ตู้ลำโพงพร้อมเครื่องขยาย ขนาดไม่น้อยกว่า 15 นิ้ว 150 วัตต์ จำนวน 1 ใบ ๆ ละ 28,000 บาท 9. ตู้ลำโพงพร้อมเครื่องขยาย ขนาดไม่น้อยกว่า 15 นิ้ว 180 วัตต์ จำนวน 1 ใบ ๆ ละ 30,000 บาท 10. ตู้ลำโพงพร้อมเครื่องขยาย ขนาดไม่น้อยกว่า 8 นิ้ว 2 ดอก 50 วัตต์ จำนวน 2 ใบ ๆ ละ 25,000 บาท เป็นเงิน 50,000 บาท 11. เครื่องสำรองไฟขนาด ขนาด 1 KVA จำนวน 1 ชุด ๆ ละ 5,900 บาท 12. ตู้ใส่อุปกรณ์ 15U จำนวน 1 ตู้ ๆ ละ 15,000 บาท						

แบบ ผ.03

บัญชีครุภัณฑ์

แผนพัฒนาท้องถิ่น (พ.ศ. 2561 - 2565)

องค์การบริหารส่วนจังหวัดชัยภูมิ

ที่	แผนงาน	หมวด	ประเภท	เป้าหมาย (ผลผลิตของโครงการ)	งบประมาณ 2561 (บาท)	2562 (บาท)	2563 (บาท)	2564 (บาท)	2565 (บาท)	หน่วยงานรับผิดชอบหลัก
248	การศึกษา	ค่าครุภัณฑ์	ครุภัณฑ์ไฟฟ้าและวิทยุ	จัดซื้อพร้อมติดตั้งอุปกรณ์ห้องซ้อมดนตรี (โรงเรียนเนินสง่าวิทยา) ประกอบด้วย 1. ไมโครโฟนสายสำหรับชุดกลอง จำนวน 6 ชุด ๆ ละ 10,000 บาท เป็นเงิน 60,000 บาท 2. ไมโครโฟนสายสำหรับเครื่องดนตรีสาย จำนวน 3 ชุด ๆ ละ 7,500 บาท เป็นเงิน 22,500 บาท 3. ไมโครโฟนสายสำหรับร้อง จำนวน 5 ชุด ๆ ละ 5,900 บาท เป็นเงิน 29,500 บาท 4. ไมโครโฟนสายแบบมือถือ จำนวน 2 ชุด ๆ ละ 15,000 บาท เป็นเงิน 30,000 บาท 5. เครื่องผสมสัญญาณเสียงแบบดิจิตอล ขนาดไม่น้อยกว่า 30 ช่อง จำนวน 1 เครื่อง ๆ ละ 110,000 บาท 6. ลำโพงสองทางขนาดไม่น้อยกว่า 5 นิ้ว จำนวน 2 ใบ ๆ ละ 12,000 บาท เป็นเงิน 24,000 บาท 7. ตู้ลำโพงพร้อมเครื่องขยาย ขนาดไม่น้อยกว่า 12 นิ้ว 40 วัตต์ จำนวน 2 ใบ ๆ ละ 30,000 บาท เป็นเงิน 60,000 บาท 8. ตู้ลำโพงพร้อมเครื่องขยาย ขนาดไม่น้อยกว่า 15 นิ้ว 150 วัตต์ จำนวน 1 ใบ ๆ ละ 28,000 บาท 9. ตู้ลำโพงพร้อมเครื่องขยาย ขนาดไม่น้อยกว่า 15 นิ้ว 180 วัตต์ จำนวน 1 ใบ ๆ ละ 30,000 บาท	-	464,900	-	-		กองการศึกษาฯ

แบบ ผ.03

บัญชีครุภัณฑ์

แผนพัฒนาท้องถิ่น (พ.ศ. 2561 - 2565)

องค์การบริหารส่วนจังหวัดชัยภูมิ

ที่	แผนงาน	หมวด	ประเภท	เป้าหมาย (ผลผลิตของโครงการ)	งบประมาณ 2561 (บาท)	2562 (บาท)	2563 (บาท)	2564 (บาท)	2565 (บาท)	หน่วยงานรับผิดชอบหลัก
249	การศึกษา	ค่าครุภัณฑ์	ครุภัณฑ์ไฟฟ้าและวิทยุ	10. ตู้ลำโพงพร้อมเครื่องขยาย ขนาดไม่น้อยกว่า 8 นิ้ว 2 ดอก 50 วัตต์ จำนวน 2 ใบ ๆ ละ 25,000 บาท เป็นเงิน 50,000 บาท 11. เครื่องสำรองไฟขนาด ขนาด 1 KVA จำนวน 1 ชุด ๆ ละ 5,900 บาท 12. ตู้ใส่อุปกรณ์ 15U จำนวน 1 ตู้ ๆ ละ 15,000 บาท จัดซื้อพร้อมติดตั้งอุปกรณ์ห้องซ้อมดนตรี (โรงเรียนตรีประชาพัฒนศึกษา) ประกอบด้วย 1. ไมโครโฟนสายสำหรับชุดกลอง จำนวน 6 ชุด ๆ ละ 10,000 บาท เป็นเงิน 60,000 บาท 2. ไมโครโฟนสายสำหรับเครื่องดนตรีสาย จำนวน 3 ชุด ๆ ละ 7,500 บาท เป็นเงิน 22,500 บาท 3. ไมโครโฟนสายสำหรับร้อง จำนวน 5 ชุด ๆ ละ 5,900 บาท เป็นเงิน 29,500 บาท 4. ไมโครโฟนสายแบบมือถือ จำนวน 2 ชุด ๆ ละ 15,000 บาท เป็นเงิน 30,000 บาท 5. เครื่องผสมสัญญาณเสียงแบบดิจิตอล ขนาดไม่น้อยกว่า 30 ช่อง จำนวน 1 เครื่อง ๆ ละ 110,000 บาท 6. ลำโพงสองทางขนาดไม่น้อยกว่า 5 นิ้ว จำนวน 2 ใบ ๆ ละ 12,000 บาท เป็นเงิน 24,000 บาท	-	464,900	-	-		กองการศึกษาฯ

แบบ ผ.03

บัญชีครุภัณฑ์

แผนพัฒนาท้องถิ่น (พ.ศ. 2561 - 2565)

องค์การบริหารส่วนจังหวัดชัยภูมิ

ที่	แผนงาน	หมวด	ประเภท	เป้าหมาย (ผลผลิตของโครงการ)	งบประมาณ 2561 (บาท)	2562 (บาท)	2563 (บาท)	2564 (บาท)	2565 (บาท)	หน่วยงานรับผิดชอบหลัก
250	การศึกษา	ค่าครุภัณฑ์	ครุภัณฑ์ไฟฟ้าและวิทยุ	7. ตู้ลำโพงพร้อมเครื่องขยาย ขนาดไม่น้อยกว่า 12 นิ้ว 40 วัตต์ จำนวน 2 ใบ ๆ ละ 30,000 บาท เป็นเงิน 60,000 บาท 8. ตู้ลำโพงพร้อมเครื่องขยาย ขนาดไม่น้อยกว่า 15 นิ้ว 150 วัตต์ จำนวน 1 ใบ ๆ ละ 28,000 บาท 9. ตู้ลำโพงพร้อมเครื่องขยาย ขนาดไม่น้อยกว่า 15 นิ้ว 180 วัตต์ จำนวน 1 ใบ ๆ ละ 30,000 บาท 10. ตู้ลำโพงพร้อมเครื่องขยาย ขนาดไม่น้อยกว่า 8 นิ้ว 2 ดอก 50 วัตต์ จำนวน 2 ใบ ๆ ละ 25,000 บาท เป็นเงิน 50,000 บาท 11. เครื่องสำรองไฟขนาด ขนาด 1 KVA จำนวน 1 ชุด ๆ ละ 5,900 บาท 12. ตู้ใส่อุปกรณ์ 15U จำนวน 1 ตู้ ๆ ละ 15,000 บาท จัดซื้อพร้อมติดตั้งอุปกรณ์ห้องซ้อมดนตรี (โรงเรียนโป่งนกประชาสามัคคี) ประกอบด้วย 1. ไมโครโฟนสายสำหรับชุดกลอง จำนวน 6 ชุด ๆ ละ 10,000 บาท เป็นเงิน 60,000 บาท 2. ไมโครโฟนสายสำหรับเครื่องดนตรีสาย จำนวน 3 ชุด ๆ ละ 7,500 บาท เป็นเงิน 22,500 บาท 3. ไมโครโฟนสายสำหรับร้อง จำนวน 5 ชุด ๆ ละ 5,900 บาท เป็นเงิน 29,500 บาท	-	464,900	-	-		กองการศึกษาฯ

แบบ ผ.03

บัญชีครุภัณฑ์

แผนพัฒนาท้องถิ่น (พ.ศ. 2561 - 2565)

องค์การบริหารส่วนจังหวัดชัยภูมิ

ที่	แผนงาน	หมวด	ประเภท	เป้าหมาย (ผลผลิตของโครงการ)	งบประมาณ 2561 (บาท)	2562 (บาท)	2563 (บาท)	2564 (บาท)	2565 (บาท)	หน่วยงานรับผิดชอบหลัก
				4. ไมโครโฟนสายแบบมือถือ จำนวน 2 ชุด ๆ ละ 15,000 บาท เป็นเงิน 30,000 บาท 5. เครื่องผสมสัญญาณเสียงแบบดิจิตอล ขนาดไม่น้อยกว่า 30 ช่อง จำนวน 1 เครื่อง ๆ ละ 110,000 บาท 6. ลำโพงสองทางขนาดไม่น้อยกว่า 5 นิ้ว จำนวน 2 ใบ ๆ ละ 12,000 บาท เป็นเงิน 24,000 บาท 7. ตู้ลำโพงพร้อมเครื่องขยาย ขนาดไม่น้อยกว่า 12 นิ้ว 40 วัตต์ จำนวน 2 ใบ ๆ ละ 30,000 บาท เป็นเงิน 60,000 บาท 8. ตู้ลำโพงพร้อมเครื่องขยาย ขนาดไม่น้อยกว่า 15 นิ้ว 150 วัตต์ จำนวน 1 ใบ ๆ ละ 28,000 บาท 9. ตู้ลำโพงพร้อมเครื่องขยาย ขนาดไม่น้อยกว่า 15 นิ้ว 180 วัตต์ จำนวน 1 ใบ ๆ ละ 30,000 บาท 10. ตู้ลำโพงพร้อมเครื่องขยาย ขนาดไม่น้อยกว่า 8 นิ้ว 2 ดอก 50 วัตต์ จำนวน 2 ใบ ๆ ละ 25,000 บาท เป็นเงิน 50,000 บาท 11. เครื่องสำรองไฟขนาด ขนาด 1 KVA จำนวน 1 ชุด ๆ ละ 5,900 บาท 12. ตู้ใส่อุปกรณ์ 15U จำนวน 1 ตู้ ๆ ละ 15,000 บาท						
251	การศึกษา	ค่าครุภัณฑ์	ครุภัณฑ์ไฟฟ้าและวิทยุ	จัดซื้อพร้อมติดตั้งอุปกรณ์ห้องซ้อมดนตรี (โรงเรียนโนนคร้อวิทยา) ประกอบด้วย 1. ไมโครโฟนสายสำหรับชุดกลอง จำนวน 6 ชุด ๆ ละ 10,000 บาท เป็นเงิน 60,000 บาท	-	464,900	-	-		กองการศึกษาฯ

แบบ ผ.03

บัญชีครุภัณฑ์

แผนพัฒนาท้องถิ่น (พ.ศ. 2561 - 2565)

องค์การบริหารส่วนจังหวัดชัยภูมิ

ที่	แผนงาน	หมวด	ประเภท	เป้าหมาย (ผลผลิตของโครงการ)	งบประมาณ 2561 (บาท)	2562 (บาท)	2563 (บาท)	2564 (บาท)	2565 (บาท)	หน่วยงานรับผิดชอบหลัก
				2. ไมโครโฟนสายสำหรับเครื่องดนตรีสาย จำนวน 3 ชุด ๆ ละ 7,500 บาท เป็นเงิน 22,500 บาท 3. ไมโครโฟนสายสำหรับร้อง จำนวน 5 ชุด ๆ ละ 5,900 บาท เป็นเงิน 29,500 บาท 4. ไมโครโฟนสายแบบมือถือ จำนวน 2 ชุด ๆ ละ 15,000 บาท เป็นเงิน 30,000 บาท 5. เครื่องผสมสัญญาณเสียงแบบดิจิตอล ขนาดไม่น้อยกว่า 30 ช่อง จำนวน 1 เครื่อง ๆ ละ 110,000 บาท 6. ลำโพงสองทางขนาดไม่น้อยกว่า 5 นิ้ว จำนวน 2 ใบ ๆ ละ 12,000 บาท เป็นเงิน 24,000 บาท 7. ตู้ลำโพงพร้อมเครื่องขยาย ขนาดไม่น้อยกว่า 12 นิ้ว 40 วัตต์ จำนวน 2 ใบ ๆ ละ 30,000 บาท เป็นเงิน 60,000 บาท 8. ตู้ลำโพงพร้อมเครื่องขยาย ขนาดไม่น้อยกว่า 15 นิ้ว 150 วัตต์ จำนวน 1 ใบ ๆ ละ 28,000 บาท 9. ตู้ลำโพงพร้อมเครื่องขยาย ขนาดไม่น้อยกว่า 15 นิ้ว 180 วัตต์ จำนวน 1 ใบ ๆ ละ 30,000 บาท 10. ตู้ลำโพงพร้อมเครื่องขยาย ขนาดไม่น้อยกว่า 8 นิ้ว 2 ดอก 50 วัตต์ จำนวน 2 ใบ ๆ ละ 25,000 บาท เป็นเงิน 50,000 บาท 11. เครื่องสำรองไฟขนาด ขนาด 1 KVA จำนวน 1 ชุด ๆ ละ 5,900 บาท 12. ตู้ใส่อุปกรณ์ 15U จำนวน 1 ตู้ ๆ ละ 15,000 บาท						

แบบ ผ.03

บัญชีครุภัณฑ์

แผนพัฒนาท้องถิ่น (พ.ศ. 2561 - 2565)

องค์การบริหารส่วนจังหวัดชัยภูมิ

ที่	แผนงาน	หมวด	ประเภท	เป้าหมาย (ผลผลิตของโครงการ)	งบประมาณ 2561 (บาท)	2562 (บาท)	2563 (บาท)	2564 (บาท)	2565 (บาท)	หน่วยงานรับผิดชอบหลัก
252	การศึกษา	ค่าครุภัณฑ์	ครุภัณฑ์ไฟฟ้าและวิทยุ	จัดซื้อพร้อมติดตั้งอุปกรณ์ห้องซ้อมดนตรี (โรงเรียนมัธยมชัยมงคลรังงาม) ประกอบด้วย 1. ไมโครโฟนสายสำหรับชุดกลอง จำนวน 6 ชุด ๆ ละ 10,000 บาท เป็นเงิน 60,000 บาท 2. ไมโครโฟนสายสำหรับเครื่องดนตรีสาย จำนวน 3 ชุด ๆ ละ 7,500 บาท เป็นเงิน 22,500 บาท 3. ไมโครโฟนสายสำหรับร้อง จำนวน 5 ชุด ๆ ละ 5,900 บาท เป็นเงิน 29,500 บาท 4. ไมโครโฟนสายแบบมือถือ จำนวน 2 ชุด ๆ ละ 15,000 บาท เป็นเงิน 30,000 บาท 5. เครื่องผสมสัญญาณเสียงแบบดิจิตอล ขนาดไม่น้อยกว่า 30 ช่อง จำนวน 1 เครื่อง ๆ ละ 110,000 บาท 6. ลำโพงสองทางขนาดไม่น้อยกว่า 5 นิ้ว จำนวน 2 ใบ ๆ ละ 12,000 บาท เป็นเงิน 24,000 บาท 7. ตู้ลำโพงพร้อมเครื่องขยาย ขนาดไม่น้อยกว่า 12 นิ้ว 40 วัตต์ จำนวน 2 ใบ ๆ ละ 30,000 บาท เป็นเงิน 60,000 บาท 8. ตู้ลำโพงพร้อมเครื่องขยาย ขนาดไม่น้อยกว่า 15 นิ้ว 150 วัตต์ จำนวน 1 ใบ ๆ ละ 28,000 บาท 9. ตู้ลำโพงพร้อมเครื่องขยาย ขนาดไม่น้อยกว่า 15 นิ้ว 180 วัตต์ จำนวน 1 ใบ ๆ ละ 30,000 บาท	-	464,900	-	-		กองการศึกษาฯ

แบบ ผ.03

บัญชีครุภัณฑ์

แผนพัฒนาท้องถิ่น (พ.ศ. 2561 - 2565)

องค์การบริหารส่วนจังหวัดชัยภูมิ

ที่	แผนงาน	หมวด	ประเภท	เป้าหมาย (ผลผลิตของโครงการ)	งบประมาณ 2561 (บาท)	2562 (บาท)	2563 (บาท)	2564 (บาท)	2565 (บาท)	หน่วยงานรับผิดชอบหลัก
253	การศึกษา	ค่าครุภัณฑ์	ครุภัณฑ์คอมพิวเตอร์	10. ตู้ลำโพงพร้อมเครื่องขยาย ขนาดไม่น้อยกว่า 8 นิ้ว 2 ดอก 50 วัตต์ จำนวน 2 ใบ ๆ ละ 25,000 บาท เป็นเงิน 50,000 บาท 11. เครื่องสำรองไฟขนาด ขนาด 1 KVA จำนวน 1 ชุด ๆ ละ 5,900 บาท 12. ตู้ใส่อุปกรณ์ 15U จำนวน 1 ตู้ ๆ ละ 15,000 บาท จัดซื้อพร้อมติดตั้งระบบอินเตอร์เน็ต (โรงเรียนบำเหน็จณรงค์วิทยาคม) ประกอบด้วย 1. อุปกรณ์กระจายทำงานสำหรับเครือข่าย (Link Load Balancer) จำนวน 1 เครื่อง ๆ ละ 230,000 บาท 2. อุปกรณ์กระจายสัญญาณ (L2 Switch) ขนาด 24 ช่อง แบบที่ 2 จำนวน 1 เครื่อง ๆ ละ 21,000 บาท 3. อุปกรณ์กระจายสัญญาณไร้สาย (Access Point) แบบที่ 2 จำนวน 8 เครื่อง ๆ ละ 23,000 บาท เป็นเงิน 184,000 บาท 4. ตู้สำหรับจัดเก็บเครื่องคอมพิวเตอร์และอุปกรณ์ แบบที่ 1 (ขนาด 36U) จำนวน 1 ชุด ๆ ละ 18,000 บาท (ตามเกณฑ์ราคากลางและคุณลักษณะพื้นฐานครุภัณฑ์คอมพิวเตอร์) 5. อุปกรณ์บริหารจัดการอุปกรณ์กระจายสัญญาณไร้สาย จำนวน 1 เครื่อง ๆ ละ 29,900 บาท	-	482,900	-	-		กองการศึกษาฯ

แบบ ผ.03

บัญชีครุภัณฑ์

แผนพัฒนาท้องถิ่น (พ.ศ. 2561 - 2565)

องค์การบริหารส่วนจังหวัดชัยภูมิ

ที่	แผนงาน	หมวด	ประเภท	เป้าหมาย (ผลผลิตของโครงการ)	งบประมาณ 2561 (บาท)	2562 (บาท)	2563 (บาท)	2564 (บาท)	2565 (บาท)	หน่วยงานรับผิดชอบหลัก
254	การศึกษา	ค่าครุภัณฑ์	ครุภัณฑ์คอมพิวเตอร์	จัดซื้อพร้อมติดตั้งระบบอินเตอร์เน็ต (โรงเรียนห้วยต้อนพิทยาคม) ประกอบด้วย 1. อุปกรณ์กระจายทำงานสำหรับ เครือข่าย (Link Load Balancer) จำนวน 1 เครื่อง ๆ ละ 230,000 บาท 2. อุปกรณ์กระจายสัญญาณ (L2 Switch) ขนาด 24 ช่อง แบบที่ 2 จำนวน 1 เครื่อง ๆ ละ 21,000 บาท 3. อุปกรณ์กระจายสัญญาณไร้สาย (Access Point) แบบที่ 2 จำนวน 8 เครื่อง ๆ ละ 23,000 บาท เป็นเงิน 184,000 บาท 4. ตู้สำหรับจัดเก็บเครื่องคอมพิวเตอร์และอุปกรณ์ แบบที่ 1 (ขนาด 36U) จำนวน 1 ชุด ๆ ละ 18,000 บาท (ตามเกณฑ์ราคากลางและคุณลักษณะพื้นฐานครุภัณฑ์คอมพิวเตอร์) 5. อุปกรณ์บริหารจัดการอุปกรณ์ กระจายสัญญาณไร้สาย จำนวน 1 เครื่อง ๆ ละ 29,900 บาท	-	482,900	-	-		กองการศึกษาฯ
255	การศึกษา	ค่าครุภัณฑ์	ครุภัณฑ์คอมพิวเตอร์	จัดซื้อพร้อมติดตั้งระบบอินเตอร์เน็ต (โรงเรียนลุ่มลำชีนิรมิตวิทยา) ประกอบด้วย 1. อุปกรณ์กระจายทำงานสำหรับ เครือข่าย (Link Load Balancer) จำนวน 1 เครื่อง ๆ ละ 230,000 บาท	-	482,900	-	-		กองการศึกษาฯ

แบบ ผ.03

บัญชีครุภัณฑ์

แผนพัฒนาท้องถิ่น (พ.ศ. 2561 - 2565)

องค์การบริหารส่วนจังหวัดชัยภูมิ

ที่	แผนงาน	หมวด	ประเภท	เป้าหมาย (ผลผลิตของโครงการ)	งบประมาณ 2561 (บาท)	2562 (บาท)	2563 (บาท)	2564 (บาท)	2565 (บาท)	หน่วยงานรับผิดชอบหลัก
256	การศึกษา	ค่าครุภัณฑ์	ครุภัณฑ์คอมพิวเตอร์	2. อุปกรณ์กระจายสัญญาณ (L2 Switch) ขนาด 24 ช่อง แบบที่ 2 จำนวน 1 เครื่อง ๆ ละ 21,000 บาท 3. อุปกรณ์กระจายสัญญาณไร้สาย (Access Point) แบบที่ 2 จำนวน 8 เครื่อง ๆ ละ 23,000 บาท เป็นเงิน 184,000 บาท 4. ตู้สำหรับจัดเก็บเครื่องคอมพิวเตอร์และอุปกรณ์ แบบที่ 1 (ขนาด 36U) จำนวน 1 ชุด ๆ ละ 18,000 บาท (ตามเกณฑ์ราคากลางและคุณลักษณะพื้นฐานครุภัณฑ์คอมพิวเตอร์) 5. อุปกรณ์บริหารจัดการอุปกรณ์กระจายสัญญาณไร้สาย จำนวน 1 เครื่อง ๆ ละ 29,900 บาท จัดซื้อพร้อมติดตั้งระบบอินเตอร์เน็ต (โรงเรียนหนองไผ่วิทยานุสรณ์) ประกอบด้วย 1. อุปกรณ์กระจายทำงานสำหรับเครือข่าย (Link Load Balancer) จำนวน 1 เครื่อง ๆ ละ 230,000 บาท 2. อุปกรณ์กระจายสัญญาณ (L2 Switch) ขนาด 24 ช่อง แบบที่ 2 จำนวน 1 เครื่อง ๆ ละ 21,000 บาท	-	482,900	-	-		กองการศึกษาฯ

แบบ ผ.03

บัญชีครุภัณฑ์

แผนพัฒนาท้องถิ่น (พ.ศ. 2561 - 2565)

องค์การบริหารส่วนจังหวัดชัยภูมิ

ที่	แผนงาน	หมวด	ประเภท	เป้าหมาย (ผลผลิตของโครงการ)	งบประมาณ 2561 (บาท)	2562 (บาท)	2563 (บาท)	2564 (บาท)	2565 (บาท)	หน่วยงานรับผิดชอบหลัก
257	การศึกษา	ค่าครุภัณฑ์	ครุภัณฑ์คอมพิวเตอร์	3. อุปกรณ์กระจายสัญญาณไร้สาย (Access Point) แบบที่ 2 จำนวน 8 เครื่อง ๆ ละ 23,000 บาท เป็นเงิน 184,000 บาท 4. ตู้สำหรับจัดเก็บเครื่องคอมพิวเตอร์และอุปกรณ์ แบบที่ 1 (ขนาด 36U) จำนวน 1 ชุด ๆ ละ 18,000 บาท (ตามเกณฑ์ราคากลางและคุณลักษณะพื้นฐานครุภัณฑ์คอมพิวเตอร์) 5. อุปกรณ์บริหารจัดการอุปกรณ์กระจายสัญญาณไร้สาย จำนวน 1 เครื่อง ๆ ละ 29,900 บาท จัดซื้อพร้อมติดตั้งระบบอินเตอร์เน็ต (โรงเรียนกวางโจนศึกษา) ประกอบด้วย 1. อุปกรณ์กระจายทำงานสำหรับเครือข่าย (Link Load Balancer) จำนวน 1 เครื่อง ๆ ละ 230,000 บาท 2. อุปกรณ์กระจายสัญญาณ (L2 Switch) ขนาด 24 ช่อง แบบที่ 2 จำนวน 1 เครื่อง ๆ ละ 21,000 บาท 3. อุปกรณ์กระจายสัญญาณไร้สาย (Access Point) แบบที่ 2 จำนวน 8 เครื่อง ๆ ละ 23,000 บาท เป็นเงิน 184,000 บาท	-	482,900	-	-		กองการศึกษาฯ

แบบ ผ.03

บัญชีครุภัณฑ์

แผนพัฒนาท้องถิ่น (พ.ศ. 2561 - 2565)

องค์การบริหารส่วนจังหวัดชัยภูมิ

ที่	แผนงาน	หมวด	ประเภท	เป้าหมาย (ผลผลิตของโครงการ)	งบประมาณ					หน่วยงานรับผิดชอบหลัก
					2561 (บาท)	2562 (บาท)	2563 (บาท)	2564 (บาท)	2565 (บาท)	
258	การศึกษา	ค่าครุภัณฑ์	ครุภัณฑ์คอมพิวเตอร์	4. ตู้สำหรับจัดเก็บเครื่องคอมพิวเตอร์และอุปกรณ์ แบบที่ 1 (ขนาด 36U) จำนวน 1 ชุด ๆ ละ 18,000 บาท (ตามเกณฑ์ราคากลางและคุณลักษณะ พื้นฐานครุภัณฑ์คอมพิวเตอร์) 5. อุปกรณ์บริหารจัดการอุปกรณ์ กระจายสัญญาณไร้สาย จำนวน 1 เครื่อง ๆ ละ 29,900 บาท จัดซื้อพร้อมติดตั้งระบบอินเตอร์เน็ต (โรงเรียนบ้านเดื่อวิทยาคม) ประกอบด้วย 1. อุปกรณ์กระจายทำงานสำหรับ เครือข่าย (Link Load Balancer) จำนวน 1 เครื่อง ๆ ละ 230,000 บาท 2. อุปกรณ์กระจายสัญญาณ (L2 Switch) ขนาด 24 ช่อง แบบที่ 2 จำนวน 1 เครื่อง ๆ ละ 21,000 บาท 3. อุปกรณ์กระจายสัญญาณไร้สาย (Access Point) แบบที่ 2 จำนวน 8 เครื่อง ๆ ละ 23,000 บาท เป็นเงิน 184,000 บาท 4. ตู้สำหรับจัดเก็บเครื่องคอมพิวเตอร์และอุปกรณ์ แบบที่ 1 (ขนาด 36U) จำนวน 1 ชุด ๆ ละ 18,000 บาท (ตามเกณฑ์ราคากลางและคุณลักษณะพื้นฐานครุภัณฑ์คอมพิวเตอร์)	-	482,900	-	-		กองการศึกษาฯ

แบบ ผ.03

บัญชีครุภัณฑ์

แผนพัฒนาท้องถิ่น (พ.ศ. 2561 - 2565)

องค์การบริหารส่วนจังหวัดชัยภูมิ

ที่	แผนงาน	หมวด	ประเภท	เป้าหมาย (ผลผลิตของโครงการ)	งบประมาณ 2561 (บาท)	2562 (บาท)	2563 (บาท)	2564 (บาท)	2565 (บาท)	หน่วยงานรับผิดชอบหลัก
259	การศึกษา	ค่าครุภัณฑ์	ครุภัณฑ์คอมพิวเตอร์	5. อุปกรณ์บริหารจัดการอุปกรณ์ กระจายสัญญาณไร้สาย จำนวน 1 เครื่อง ๆ ละ 29,900 บาท จัดซื้อพร้อมติดตั้งระบบอินเตอร์เน็ต (โรงเรียนมัธยมบ้านแก้งวิทยา) ประกอบด้วย 1. อุปกรณ์กระจายทำงานสำหรับเครือข่าย (Link Load Balancer) จำนวน 1 เครื่อง ๆ ละ 230,000 บาท 2. อุปกรณ์กระจายสัญญาณ (L2 Switch) ขนาด 24 ช่อง แบบที่ 2 จำนวน 1 เครื่อง ๆ ละ 21,000 บาท 3. อุปกรณ์กระจายสัญญาณไร้สาย (Access Point) แบบที่ 2 จำนวน 8 เครื่อง ๆ ละ 23,000 บาท เป็นเงิน 184,000 บาท 4. ตู้สำหรับจัดเก็บเครื่องคอมพิวเตอร์และอุปกรณ์ แบบที่ 1 (ขนาด 36U) จำนวน 1 ชุด ๆ ละ 18,000 บาท (ตามเกณฑ์ราคากลางและคุณลักษณะพื้นฐานครุภัณฑ์คอมพิวเตอร์) 5. อุปกรณ์บริหารจัดการอุปกรณ์ กระจายสัญญาณไร้สาย จำนวน 1 เครื่อง ๆ ละ 29,900 บาท	-	482,900	-	-		กองการศึกษาฯ

แบบ ผ.03

บัญชีครุภัณฑ์

แผนพัฒนาท้องถิ่น (พ.ศ. 2561 - 2565)

องค์การบริหารส่วนจังหวัดชัยภูมิ

ที่	แผนงาน	หมวด	ประเภท	เป้าหมาย (ผลผลิตของโครงการ)	งบประมาณ 2561 (บาท)	2562 (บาท)	2563 (บาท)	2564 (บาท)	2565 (บาท)	หน่วยงานรับผิดชอบหลัก
260	การศึกษา	ค่าครุภัณฑ์	ครุภัณฑ์คอมพิวเตอร์	จัดซื้อพร้อมติดตั้งระบบอินเตอร์เน็ต (โรงเรียนมัธยมหนองศาลา) ประกอบด้วย 1. อุปกรณ์กระจายทำงานสำหรับ เครือข่าย (Link Load Balancer) จำนวน 1 เครื่อง ๆ ละ 230,000 บาท 2. อุปกรณ์กระจายสัญญาณ (L2 Switch) ขนาด 24 ช่อง แบบที่ 2 จำนวน 1 เครื่อง ๆ ละ 21,000 บาท 3. อุปกรณ์กระจายสัญญาณไร้สาย (Access Point) แบบที่ 2 จำนวน 8 เครื่อง ๆ ละ 23,000 บาท เป็นเงิน 184,000 บาท 4. ตู้สำหรับจัดเก็บเครื่องคอมพิวเตอร์และอุปกรณ์ แบบที่ 1 (ขนาด 36U) จำนวน 1 ชุด ๆ ละ 18,000 บาท (ตามเกณฑ์ราคากลางและคุณลักษณะ พื้นฐานครุภัณฑ์คอมพิวเตอร์) 5. อุปกรณ์บริหารจัดการอุปกรณ์ กระจายสัญญาณไร้สาย จำนวน 1 เครื่อง ๆ ละ 29,900 บาท	-	482,900	-	-		กองการศึกษาฯ
261	การศึกษา	ค่าครุภัณฑ์	ครุภัณฑ์คอมพิวเตอร์	จัดซื้อพร้อมติดตั้งระบบอินเตอร์เน็ต (โรงเรียนบ้านหันวิทยา) ประกอบด้วย 1. อุปกรณ์กระจายทำงานสำหรับ เครือข่าย (Link Load Balancer) จำนวน 1 เครื่อง ๆ ละ 230,000 บาท	-	482,900	-	-		กองการศึกษาฯ

แบบ ผ.03

บัญชีครุภัณฑ์

แผนพัฒนาท้องถิ่น (พ.ศ. 2561 - 2565)

องค์การบริหารส่วนจังหวัดชัยภูมิ

ที่	แผนงาน	หมวด	ประเภท	เป้าหมาย (ผลผลิตของโครงการ)	งบประมาณ 2561 (บาท)	2562 (บาท)	2563 (บาท)	2564 (บาท)	2565 (บาท)	หน่วยงานรับผิดชอบหลัก
262	การศึกษา	ค่าครุภัณฑ์	ครุภัณฑ์คอมพิวเตอร์	2. อุปกรณ์กระจายสัญญาณ (L2 Switch) ขนาด 24 ช่อง แบบที่ 2 จำนวน 1 เครื่อง ๆ ละ 21,000 บาท 3. อุปกรณ์กระจายสัญญาณไร้สาย (Access Point) แบบที่ 2 จำนวน 8 เครื่อง ๆ ละ 23,000 บาท เป็นเงิน 184,000 บาท 4. ตู้สำหรับจัดเก็บเครื่องคอมพิวเตอร์และอุปกรณ์ แบบที่ 1 (ขนาด 36U) จำนวน 1 ชุด ๆ ละ 18,000 บาท (ตามเกณฑ์ราคากลางและคุณลักษณะพื้นฐานครุภัณฑ์คอมพิวเตอร์) 5. อุปกรณ์บริหารจัดการอุปกรณ์กระจายสัญญาณไร้สาย จำนวน 1 เครื่อง ๆ ละ 29,900 บาท จัดซื้อพร้อมติดตั้งระบบอินเตอร์เน็ต โรงเรียนหนองสังข์วิทยายน) ประกอบด้วย 1. อุปกรณ์กระจายทำงานสำหรับเครือข่าย (Link Load Balancer) จำนวน 1 เครื่อง ๆ ละ 230,000 บาท 2. อุปกรณ์กระจายสัญญาณ (L2 Switch) ขนาด 24 ช่อง แบบที่ 2 จำนวน 1 เครื่อง ๆ ละ 21,000 บาท	-	482,900	-	-		กองการศึกษาฯ

แบบ ผ.03

บัญชีครุภัณฑ์

แผนพัฒนาท้องถิ่น (พ.ศ. 2561 - 2565)

องค์การบริหารส่วนจังหวัดชัยภูมิ

ที่	แผนงาน	หมวด	ประเภท	เป้าหมาย (ผลผลิตของโครงการ)	งบประมาณ 2561 (บาท)	2562 (บาท)	2563 (บาท)	2564 (บาท)	2565 (บาท)	หน่วยงานรับผิดชอบหลัก
				3. อุปกรณ์กระจายสัญญาณไร้สาย (Access Point) แบบที่ 2 จำนวน 8 เครื่อง ๆ ละ 23,000 บาท เป็นเงิน 184,000 บาท 4. ตู้สำหรับจัดเก็บเครื่องคอมพิวเตอร์และอุปกรณ์ แบบที่ 1 (ขนาด 36U) จำนวน 1 ชุด ๆ ละ 18,000 บาท (ตามเกณฑ์ราคากลางและคุณลักษณะ พื้นฐานครุภัณฑ์คอมพิวเตอร์) 5. อุปกรณ์บริหารจัดการอุปกรณ์ กระจายสัญญาณไร้สาย จำนวน 1 เครื่อง ๆ ละ 29,900 บาท						
263	การศึกษา	ค่าครุภัณฑ์	ครุภัณฑ์คอมพิวเตอร์	จัดซื้อพร้อมติดตั้งระบบอินเตอร์เน็ต โรงเรียนโคกสะอาดวิทยา) ประกอบด้วย 1. อุปกรณ์กระจายทำงานสำหรับ เครือข่าย (Link Load Balancer) จำนวน 1 เครื่อง ๆ ละ 230,000 บาท 2. อุปกรณ์กระจายสัญญาณ (L2 Switch) ขนาด 24 ช่อง แบบที่ 2 จำนวน 1 เครื่อง ๆ ละ 21,000 บาท 3. อุปกรณ์กระจายสัญญาณไร้สาย (Access Point) แบบที่ 2 จำนวน 8 เครื่อง ๆ ละ 23,000 บาท เป็นเงิน 184,000 บาท	-	482,900	-	-		กองการศึกษาฯ

แบบ ผ.03

บัญชีครุภัณฑ์

แผนพัฒนาท้องถิ่น (พ.ศ. 2561 - 2565)

องค์การบริหารส่วนจังหวัดชัยภูมิ

ที่	แผนงาน	หมวด	ประเภท	เป้าหมาย (ผลผลิตของโครงการ)	งบประมาณ 2561 (บาท)	2562 (บาท)	2563 (บาท)	2564 (บาท)	2565 (บาท)	หน่วยงานรับผิดชอบหลัก
264	การศึกษา	ค่าครุภัณฑ์	ครุภัณฑ์คอมพิวเตอร์	4. ตู้สำหรับจัดเก็บเครื่องคอมพิวเตอร์และอุปกรณ์ แบบที่ 1 (ขนาด 36U) จำนวน 1 ชุด ๆ ละ 18,000 บาท (ตามเกณฑ์ราคากลางและคุณลักษณะ พื้นฐานครุภัณฑ์คอมพิวเตอร์) 5. อุปกรณ์บริหารจัดการอุปกรณ์ กระจายสัญญาณไร้สาย จำนวน 1 เครื่อง ๆ ละ 29,900 บาท จัดซื้อพร้อมติดตั้งระบบอินเตอร์เน็ต (โรงเรียนสระพังวิทยาคม) ประกอบด้วย 1. อุปกรณ์กระจายทำงานสำหรับ เครือข่าย (Link Load Balancer) จำนวน 1 เครื่อง ๆ ละ 230,000 บาท 2. อุปกรณ์กระจายสัญญาณ (L2 Switch) ขนาด 24 ช่อง แบบที่ 2 จำนวน 1 เครื่อง ๆ ละ 21,000 บาท 3. อุปกรณ์กระจายสัญญาณไร้สาย (Access Point) แบบที่ 2 จำนวน 8 เครื่อง ๆ ละ 23,000 บาท เป็นเงิน 184,000 บาท 4. ตู้สำหรับจัดเก็บเครื่องคอมพิวเตอร์และอุปกรณ์ แบบที่ 1 (ขนาด 36U) จำนวน 1 ชุด ๆ ละ 18,000 บาท (ตามเกณฑ์ราคากลางและคุณลักษณะพื้นฐานครุภัณฑ์คอมพิวเตอร์)	-	482,900	-	-		กองการศึกษาฯ

แบบ ผ.03

บัญชีครุภัณฑ์

แผนพัฒนาท้องถิ่น (พ.ศ. 2561 - 2565)

องค์การบริหารส่วนจังหวัดชัยภูมิ

ที่	แผนงาน	หมวด	ประเภท	เป้าหมาย (ผลผลิตของโครงการ)	งบประมาณ 2561 (บาท)	2562 (บาท)	2563 (บาท)	2564 (บาท)	2565 (บาท)	หน่วยงานรับผิดชอบหลัก
265	การศึกษา	ค่าครุภัณฑ์	ครุภัณฑ์คอมพิวเตอร์	5. อุปกรณ์บริหารจัดการอุปกรณ์ กระจายสัญญาณไร้สาย จำนวน 1 เครื่อง ๆ ละ 29,900 บาท จัดซื้อพร้อมติดตั้งระบบอินเตอร์เน็ต (โรงเรียนห้วยยางวิทยาคม) ประกอบด้วย 1. อุปกรณ์กระจายทำงานสำหรับ เครือข่าย (Link Load Balancer) จำนวน 1 เครื่อง ๆ ละ 230,000 บาท 2. อุปกรณ์กระจายสัญญาณ (L2 Switch) ขนาด 24 ช่อง แบบที่ 2 จำนวน 1 เครื่อง ๆ ละ 21,000 บาท 3. อุปกรณ์กระจายสัญญาณไร้สาย (Access Point) แบบที่ 2 จำนวน 8 เครื่อง ๆ ละ 23,000 บาท เป็นเงิน 184,000 บาท 4. ตู้สำหรับจัดเก็บเครื่องคอมพิวเตอร์และอุปกรณ์ แบบที่ 1 (ขนาด 36U) จำนวน 1 ชุด ๆ ละ 18,000 บาท (ตามเกณฑ์ราคากลางและคุณลักษณะพื้นฐานครุภัณฑ์คอมพิวเตอร์) 5. อุปกรณ์บริหารจัดการอุปกรณ์ กระจายสัญญาณไร้สาย จำนวน 1 เครื่อง ๆ ละ 29,900 บาท	-	482,900	-	-		กองการศึกษาฯ

แบบ ผ.03

บัญชีครุภัณฑ์

แผนพัฒนาท้องถิ่น (พ.ศ. 2561 - 2565)

องค์การบริหารส่วนจังหวัดชัยภูมิ

ที่	แผนงาน	หมวด	ประเภท	เป้าหมาย (ผลผลิตของโครงการ)	งบประมาณ 2561 (บาท)	2562 (บาท)	2563 (บาท)	2564 (บาท)	2565 (บาท)	หน่วยงานรับผิดชอบหลัก
266	การศึกษา	ค่าครุภัณฑ์	ครุภัณฑ์คอมพิวเตอร์	จัดซื้อพร้อมติดตั้งระบบอินเตอร์เน็ต (โรงเรียนโนนกอกวิทยา) ประกอบด้วย 1. อุปกรณ์กระจายทำงานสำหรับ เครือข่าย (Link Load Balancer) จำนวน 1 เครื่อง ๆ ละ 230,000 บาท 2. อุปกรณ์กระจายสัญญาณ (L2 Switch) ขนาด 24 ช่อง แบบที่ 2 จำนวน 1 เครื่อง ๆ ละ 21,000 บาท 3. อุปกรณ์กระจายสัญญาณไร้สาย (Access Point) แบบที่ 2 จำนวน 8 เครื่อง ๆ ละ 23,000 บาท เป็นเงิน 184,000 บาท 4. ตู้สำหรับจัดเก็บเครื่องคอมพิวเตอร์และอุปกรณ์ แบบที่ 1 (ขนาด 36U) จำนวน 1 ชุด ๆ ละ 18,000 บาท (ตามเกณฑ์ราคากลางและคุณลักษณะพื้นฐานครุภัณฑ์คอมพิวเตอร์) 5. อุปกรณ์บริหารจัดการอุปกรณ์ กระจายสัญญาณไร้สาย จำนวน 1 เครื่อง ๆ ละ 29,900 บาท	-	482,900	-	-		กองการศึกษาฯ
267	การศึกษา	ค่าครุภัณฑ์	ครุภัณฑ์คอมพิวเตอร์	จัดซื้อพร้อมติดตั้งระบบอินเตอร์เน็ต (โรงเรียนหนองขามวิทยา) ประกอบด้วย 1. อุปกรณ์กระจายทำงานสำหรับ เครือข่าย (Link Load Balancer) จำนวน 1 เครื่อง ๆ ละ 230,000 บาท	-	482,900	-	-		กองการศึกษาฯ

แบบ ผ.03

บัญชีครุภัณฑ์

แผนพัฒนาท้องถิ่น (พ.ศ. 2561 - 2565)

องค์การบริหารส่วนจังหวัดชัยภูมิ

ที่	แผนงาน	หมวด	ประเภท	เป้าหมาย (ผลผลิตของโครงการ)	งบประมาณ 2561 (บาท)	2562 (บาท)	2563 (บาท)	2564 (บาท)	2565 (บาท)	หน่วยงานรับผิดชอบหลัก
268	การศึกษา	ค่าครุภัณฑ์	ครุภัณฑ์คอมพิวเตอร์	2. อุปกรณ์กระจายสัญญาณ (L2 Switch) ขนาด 24 ช่อง แบบที่ 2 จำนวน 1 เครื่อง ๆ ละ 21,000 บาท 3. อุปกรณ์กระจายสัญญาณไร้สาย (Access Point) แบบที่ 2 จำนวน 8 เครื่อง ๆ ละ 23,000 บาท เป็นเงิน 184,000 บาท 4. ตู้สำหรับจัดเก็บเครื่องคอมพิวเตอร์และอุปกรณ์ แบบที่ 1 (ขนาด 36U) จำนวน 1 ชุด ๆ ละ 18,000 บาท (ตามเกณฑ์ราคากลางและคุณลักษณะพื้นฐานครุภัณฑ์คอมพิวเตอร์) 5. อุปกรณ์บริหารจัดการอุปกรณ์กระจายสัญญาณไร้สาย จำนวน 1 เครื่อง ๆ ละ 29,900 บาท จัดซื้อพร้อมติดตั้งระบบอินเตอร์เน็ต (โรงเรียนบ้านเป้า) ประกอบด้วย 1. อุปกรณ์กระจายทำงานสำหรับเครือข่าย (Link Load Balancer) จำนวน 1 เครื่อง ๆ ละ 230,000 บาท 2. อุปกรณ์กระจายสัญญาณ (L2 Switch) ขนาด 24 ช่อง แบบที่ 2 จำนวน 1 เครื่อง ๆ ละ 21,000 บาท	-	482,900	-	-		กองการศึกษาฯ

แบบ ผ.03

บัญชีครุภัณฑ์

แผนพัฒนาท้องถิ่น (พ.ศ. 2561 - 2565)

องค์การบริหารส่วนจังหวัดชัยภูมิ

ที่	แผนงาน	หมวด	ประเภท	เป้าหมาย (ผลผลิตของโครงการ)	งบประมาณ 2561 (บาท)	2562 (บาท)	2563 (บาท)	2564 (บาท)	2565 (บาท)	หน่วยงานรับผิดชอบหลัก
				3. อุปกรณ์กระจายสัญญาณไร้สาย (Access Point) แบบที่ 2 จำนวน 8 เครื่อง ๆ ละ 23,000 บาท เป็นเงิน 184,000 บาท 4. ตู้สำหรับจัดเก็บเครื่องคอมพิวเตอร์และอุปกรณ์ แบบที่ 1 (ขนาด 36U) จำนวน 1 ชุด ๆ ละ 18,000 บาท (ตามเกณฑ์ราคากลางและคุณลักษณะ พื้นฐานครุภัณฑ์คอมพิวเตอร์) 5. อุปกรณ์บริหารจัดการอุปกรณ์ กระจายสัญญาณไร้สาย จำนวน 1 เครื่อง ๆ ละ 29,900 บาท						
269	การศึกษา	ค่าครุภัณฑ์	ครุภัณฑ์คอมพิวเตอร์	จัดซื้อพร้อมติดตั้งระบบอินเตอร์เน็ต (โรงเรียนกุดน้ำใสพิทยาคม) ประกอบด้วย 1. อุปกรณ์กระจายทำงานสำหรับ เครือข่าย (Link Load Balancer) จำนวน 1 เครื่อง ๆ ละ 230,000 บาท 2. อุปกรณ์กระจายสัญญาณ (L2 Switch) ขนาด 24 ช่อง แบบที่ 2 จำนวน 1 เครื่อง ๆ ละ 21,000 บาท 3. อุปกรณ์กระจายสัญญาณไร้สาย (Access Point) แบบที่ 2 จำนวน 8 เครื่อง ๆ ละ 23,000 บาท เป็นเงิน 184,000 บาท	-	482,900	-	-		กองการศึกษาฯ

แบบ ผ.03

บัญชีครุภัณฑ์

แผนพัฒนาท้องถิ่น (พ.ศ. 2561 - 2565)

องค์การบริหารส่วนจังหวัดชัยภูมิ

ที่	แผนงาน	หมวด	ประเภท	เป้าหมาย (ผลผลิตของโครงการ)	งบประมาณ 2561 (บาท)	2562 (บาท)	2563 (บาท)	2564 (บาท)	2565 (บาท)	หน่วยงานรับผิดชอบหลัก
270	การศึกษา	ค่าครุภัณฑ์	ครุภัณฑ์คอมพิวเตอร์	4. ตู้สำหรับจัดเก็บเครื่องคอมพิวเตอร์และอุปกรณ์ แบบที่ 1 (ขนาด 36U) จำนวน 1 ชุด ๆ ละ 18,000 บาท (ตามเกณฑ์ราคากลางและคุณลักษณะ พื้นฐานครุภัณฑ์คอมพิวเตอร์) 5. อุปกรณ์บริหารจัดการอุปกรณ์ กระจายสัญญาณไร้สาย จำนวน 1 เครื่อง ๆ ละ 29,900 บาท จัดซื้อพร้อมติดตั้งระบบอินเตอร์เน็ต (โรงเรียนเนินสง่า) ประกอบด้วย 1. อุปกรณ์กระจายทำงานสำหรับ เครือข่าย (Link Load Balancer) จำนวน 1 เครื่อง ๆ ละ 230,000 บาท 2. อุปกรณ์กระจายสัญญาณ (L2 Switch) ขนาด 24 ช่อง แบบที่ 2 จำนวน 1 เครื่อง ๆ ละ 21,000 บาท 3. อุปกรณ์กระจายสัญญาณไร้สาย (Access Point) แบบที่ 2 จำนวน 8 เครื่อง ๆ ละ 23,000 บาท เป็นเงิน 184,000 บาท 4. ตู้สำหรับจัดเก็บเครื่องคอมพิวเตอร์และอุปกรณ์ แบบที่ 1 (ขนาด 36U) จำนวน 1 ชุด ๆ ละ 18,000 บาท (ตามเกณฑ์ราคากลางและคุณลักษณะ พื้นฐานครุภัณฑ์คอมพิวเตอร์)	-	482,900	-	-		กองการศึกษาฯ

แบบ ผ.03

บัญชีครุภัณฑ์

แผนพัฒนาท้องถิ่น (พ.ศ. 2561 - 2565)

องค์การบริหารส่วนจังหวัดชัยภูมิ

ที่	แผนงาน	หมวด	ประเภท	เป้าหมาย (ผลผลิตของโครงการ)	งบประมาณ 2561 (บาท)	2562 (บาท)	2563 (บาท)	2564 (บาท)	2565 (บาท)	หน่วยงานรับผิดชอบหลัก
271	การศึกษา	ค่าครุภัณฑ์	ครุภัณฑ์คอมพิวเตอร์	5. อุปกรณ์บริหารจัดการอุปกรณ์ กระจายสัญญาณไร้สาย จำนวน 1 เครื่อง ๆ ละ 29,900 บาท จัดซื้อพร้อมติดตั้งระบบอินเตอร์เน็ต (โรงเรียนตรีประชาพัฒนศึกษา) ประกอบด้วย 1. อุปกรณ์กระจายทำงานสำหรับ เครือข่าย (Link Load Balancer) จำนวน 1 เครื่อง ๆ ละ 230,000 บาท 2. อุปกรณ์กระจายสัญญาณ (L2 Switch) ขนาด 24 ช่อง แบบที่ 2 จำนวน 1 เครื่อง ๆ ละ 21,000 บาท 3. อุปกรณ์กระจายสัญญาณไร้สาย (Access Point) แบบที่ 2 จำนวน 8 เครื่อง ๆ ละ 23,000 บาท เป็นเงิน 184,000 บาท 4. ตู้สำหรับจัดเก็บเครื่องคอมพิวเตอร์และอุปกรณ์ แบบที่ 1 (ขนาด 36U) จำนวน 1 ชุด ๆ ละ 18,000 บาท (ตามเกณฑ์ราคากลางและคุณลักษณะพื้นฐานครุภัณฑ์คอมพิวเตอร์)	-	482,900	-	-		กองการศึกษาฯ
272	การศึกษา	ค่าครุภัณฑ์	ครุภัณฑ์คอมพิวเตอร์	5. อุปกรณ์บริหารจัดการอุปกรณ์ กระจายสัญญาณไร้สาย จำนวน 1 เครื่อง ๆ ละ29,900 บาท จัดซื้อพร้อมติดตั้งระบบอินเตอร์เน็ต (โรงเรียนโป่งนกประชาสามัคคี) ประกอบด้วย 1. อุปกรณ์กระจายทำงานสำหรับ	-	482,900	-	-		

แบบ ผ.03

บัญชีครุภัณฑ์

แผนพัฒนาท้องถิ่น (พ.ศ. 2561 - 2565)

องค์การบริหารส่วนจังหวัดชัยภูมิ

ที่	แผนงาน	หมวด	ประเภท	เป้าหมาย (ผลผลิตของโครงการ)	งบประมาณ 2561 (บาท)	2562 (บาท)	2563 (บาท)	2564 (บาท)	2565 (บาท)	หน่วยงานรับผิดชอบหลัก
273	การศึกษา	ค่าครุภัณฑ์	ครุภัณฑ์คอมพิวเตอร์	เครือข่าย (Link Load Balancer) จำนวน 1 เครื่อง ๆ ละ 230,000 บาท 2. อุปกรณ์กระจายสัญญาณ (L2 Switch) ขนาด 24 ช่อง แบบที่ 2 จำนวน 1 เครื่อง ๆ ละ 21,000 บาท 3. อุปกรณ์กระจายสัญญาณไร้สาย (Access Point) แบบที่ 2 จำนวน 8 เครื่อง ๆ ละ 23,000 บาท เป็นเงิน 184,000 บาท 4. ตู้สำหรับจัดเก็บเครื่องคอมพิวเตอร์และอุปกรณ์ แบบที่ 1 (ขนาด 36U) จำนวน 1 ชุด ๆ ละ 18,000 บาท (ตามเกณฑ์ราคากลางและคุณลักษณะพื้นฐานครุภัณฑ์คอมพิวเตอร์) 5. อุปกรณ์บริหารจัดการอุปกรณ์กระจายสัญญาณไร้สาย จำนวน 1 เครื่อง ๆ ละ 29,900 บาท จัดซื้อพร้อมติดตั้งระบบอินเตอร์เน็ต (โรงเรียนโนนคร้อวิทยา) ประกอบด้วย 1. อุปกรณ์กระจายทำงานสำหรับเครือข่าย (Link Load Balancer) จำนวน 1 เครื่อง ๆ ละ 230,000 บาท	-	482,900	-	-		กองการศึกษาฯ

แบบ ผ.03

บัญชีครุภัณฑ์

แผนพัฒนาท้องถิ่น (พ.ศ. 2561 - 2565)

องค์การบริหารส่วนจังหวัดชัยภูมิ

ที่	แผนงาน	หมวด	ประเภท	เป้าหมาย (ผลผลิตของโครงการ)	งบประมาณ 2561 (บาท)	2562 (บาท)	2563 (บาท)	2564 (บาท)	2565 (บาท)	หน่วยงานรับผิดชอบหลัก
274	การศึกษา	ค่าครุภัณฑ์	ครุภัณฑ์คอมพิวเตอร์	2. อุปกรณ์กระจายสัญญาณ (L2 Switch) ขนาด 24 ช่อง แบบที่ 2 จำนวน 1 เครื่อง ๆ ละ 21,000 บาท 3. อุปกรณ์กระจายสัญญาณไร้สาย (Access Point) แบบที่ 2 จำนวน 8 เครื่อง ๆ ละ 23,000 บาท เป็นเงิน 184,000 บาท 4. ตู้สำหรับจัดเก็บเครื่องคอมพิวเตอร์และอุปกรณ์ แบบที่ 1 (ขนาด 36U) จำนวน 1 ชุด ๆ ละ 18,000 บาท (ตามเกณฑ์ราคากลางและคุณลักษณะพื้นฐานครุภัณฑ์คอมพิวเตอร์) 5. อุปกรณ์บริหารจัดการอุปกรณ์กระจายสัญญาณไร้สาย จำนวน 1 เครื่อง ๆ ละ 29,900 บาท จัดซื้อพร้อมติดตั้งระบบอินเตอร์เน็ต (โรงเรียนมัธยมชัยมงคลรังงาม) ประกอบด้วย 1. อุปกรณ์กระจายทำงานสำหรับเครือข่าย (Link Load Balancer) จำนวน 1 เครื่อง ๆ ละ 230,000 บาท 2. อุปกรณ์กระจายสัญญาณ (L2 Switch) ขนาด 24 ช่อง แบบที่ 2 จำนวน 1 เครื่อง ๆ ละ 21,000 บาท	-	482,900	-	-		กองการศึกษาฯ

แบบ ผ.03

บัญชีครุภัณฑ์

แผนพัฒนาท้องถิ่น (พ.ศ. 2561 - 2565)

องค์การบริหารส่วนจังหวัดชัยภูมิ

ที่	แผนงาน	หมวด	ประเภท	เป้าหมาย (ผลผลิตของโครงการ)	งบประมาณ 2561 (บาท)	2562 (บาท)	2563 (บาท)	2564 (บาท)	2565 (บาท)	หน่วยงานรับผิดชอบหลัก
				3. อุปกรณ์กระจายสัญญาณไร้สาย (Access Point) แบบที่ 2 จำนวน 8 เครื่อง ๆ ละ 23,000 บาท เป็นเงิน 184,000 บาท 4. ตู้สำหรับจัดเก็บเครื่องคอมพิวเตอร์และอุปกรณ์ แบบที่ 1 (ขนาด 36U) จำนวน 1 ชุด ๆ ละ 18,000 บาท (ตามเกณฑ์ราคากลางและคุณลักษณะ พื้นฐานครุภัณฑ์คอมพิวเตอร์) 5. อุปกรณ์บริหารจัดการอุปกรณ์ กระจายสัญญาณไร้สาย จำนวน 1 เครื่อง ๆ ละ 29,900 บาท						
275	การศึกษา	ค่าครุภัณฑ์	ครุภัณฑ์ดนตรีและนาฏศิลป์	ชุดเครื่องแต่งกายวงโยธวาทิต จำนวน 40 ชุดๆ ละ 6,000 บาท ประกอบด้วย เสื้อสูท กางเกงเอี๊ยม ปลอกแขน หมวกทรงกระบอก (shako) พู่ขนนก ยาว 15" ร้องเท้าหนัง (โรงเรียนกวางโจนศึกษา)	-	240,000	-	-		กองการศึกษาฯ
276	การศึกษา	ค่าครุภัณฑ์	ครุภัณฑ์ดนตรีและนาฏศิลป์	ชุดเครื่องแต่งกายวงโยธวาทิต จำนวน 35 ชุดๆละ 6,000 บาท ประกอบด้วย เสื้อสูท กางเกงเอี๊ยม ปลอกแขน หมวกทรงกระบอก (shako)	-	210,000	-	-		กองการศึกษาฯ

แบบ ผ.03

บัญชีครุภัณฑ์

แผนพัฒนาท้องถิ่น (พ.ศ. 2561 - 2565)

องค์การบริหารส่วนจังหวัดชัยภูมิ

ที่	แผนงาน	หมวด	ประเภท	เป้าหมาย (ผลผลิตของโครงการ)	งบประมาณ 2561 (บาท)	2562 (บาท)	2563 (บาท)	2564 (บาท)	2565 (บาท)	หน่วยงานรับผิดชอบหลัก
277	การศึกษา	ค่าครุภัณฑ์	ครุภัณฑ์ดนตรีและนาฏศิลป์	พู่ขนนก ยาว 15" ร้องเท้าหนัง (โรงเรียนเกษตรสมบูรณ์วิทยาคม) ชุดเครื่องแต่งกายวงโยธวาทิต จำนวน 25 ชุดๆละ 6,000 บาท ประกอบด้วย เสื้อสูท กางเกงเอี๊ยม ปลอกแขน หมวกทรงกระบอก (shako)	-	150,000	-	-		กองการศึกษาฯ
278	การศึกษา	ค่าครุภัณฑ์	ครุภัณฑ์ดนตรีและนาฏศิลป์	พู่ขนนก ยาว 15" ร้องเท้าหนัง (โรงเรียนโคกสะอาดวิทยา) ชุดเครื่องแต่งกายวงโยธวาทิต จำนวน 30 ชุดๆละ 6,000 บาท ประกอบด้วย เสื้อสูท กางเกงเอี๊ยม ปลอกแขน หมวกทรงกระบอก (shako)	-	180,000	-	-		กองการศึกษาฯ
279	การศึกษา	ค่าครุภัณฑ์	ครุภัณฑ์ดนตรีและนาฏศิลป์	พู่ขนนก ยาว 15" ร้องเท้าหนัง (โรงเรียนตรีประชาพัฒนศึกษา) ชุดเครื่องแต่งกายวงโยธวาทิต จำนวน 40 ชุดๆละ 6,000 บาท ประกอบด้วย เสื้อสูท กางเกงเอี๊ยม ปลอกแขน หมวกทรงกระบอก (shako)	-	240,000	-	-		กองการศึกษาฯ

แบบ ผ.03

บัญชีครุภัณฑ์

แผนพัฒนาท้องถิ่น (พ.ศ. 2561 - 2565)

องค์การบริหารส่วนจังหวัดชัยภูมิ

ที่	แผนงาน	หมวด	ประเภท	เป้าหมาย (ผลผลิตของโครงการ)	งบประมาณ					หน่วยงานรับผิดชอบหลัก
					2561 (บาท)	2562 (บาท)	2563 (บาท)	2564 (บาท)	2565 (บาท)	
280	การศึกษา	ค่าครุภัณฑ์	ครุภัณฑ์ดนตรีและนาฏศิลป์	พู่ขนนก ยาว 15" ร้องเท้าหนัง (โรงเรียนเนินสง่าวิทยา) ชุดเครื่องแต่งกายวงโยธวาทิต จำนวน 35 ชุดๆละ 6,000 บาท ประกอบด้วย เสื้อสูท กางเกงเอี๊ยม ปลอกแขน หมวกทรงกระบอก (shako) พู่ขนนก ยาว 15" ร้องเท้าหนัง (โรงเรียนโนนกอกวิทยา)	-	210,000	-	-		กองการศึกษาฯ
281	การศึกษา	ค่าครุภัณฑ์	ครุภัณฑ์ดนตรีและนาฏศิลป์	ชุดเครื่องแต่งกายวงโยธวาทิต จำนวน 20 ชุดๆละ 6,000 บาท ประกอบด้วย เสื้อสูท กางเกงเอี๊ยม ปลอกแขน หมวกทรงกระบอก (shako) พู่ขนนก ยาว 15" ร้องเท้าหนัง (โรงเรียนโนนคร้อวิทยา)	-	120,000	-	-		กองการศึกษาฯ
282	การศึกษา	ค่าครุภัณฑ์	ครุภัณฑ์ดนตรีและนาฏศิลป์	ชุดเครื่องแต่งกายวงโยธวาทิต จำนวน 60 ชุดๆละ 6,000 บาท ประกอบด้วย เสื้อสูท กางเกงเอี๊ยม ปลอกแขน หมวกทรงกระบอก (shako) พู่ขนนก ยาว 15" ร้องเท้าหนัง (โรงเรียนบำเหน็จณรงค์วิทยาคม)	-	360,000	-	-		กองการศึกษาฯ

แบบ ผ.03

บัญชีครุภัณฑ์

แผนพัฒนาท้องถิ่น (พ.ศ. 2561 - 2565)

องค์การบริหารส่วนจังหวัดชัยภูมิ

ที่	แผนงาน	หมวด	ประเภท	เป้าหมาย (ผลผลิตของโครงการ)	งบประมาณ					หน่วยงานรับผิดชอบหลัก
					2561 (บาท)	2562 (บาท)	2563 (บาท)	2564 (บาท)	2565 (บาท)	
283	การศึกษา	ค่าครุภัณฑ์	ครุภัณฑ์ดนตรีและนาฏศิลป์	ชุดเครื่องแต่งกายวงโยธวาทิต จำนวน 25 ชุดๆละ 6,000 บาท ประกอบด้วย เสื้อสูท กางเกงเอี๊ยม ปลอกแขน หมวกทรงกระบอก (shako) พู่ขนนก ยาว 15" ร้องเท้าหนัง (โรงเรียนบ้านหันวิทยา)	-	150,000	-	-		กองการศึกษาฯ
284	การศึกษา	ค่าครุภัณฑ์	ครุภัณฑ์ดนตรีและนาฏศิลป์	ชุดเครื่องแต่งกายวงโยธวาทิต จำนวน 25 ชุดๆละ 6,000 บาท ประกอบด้วย เสื้อสูท กางเกงเอี๊ยม ปลอกแขน หมวกทรงกระบอก (shako) พู่ขนนก ยาว 15" ร้องเท้าหนัง (โรงเรียนบ้านเดื่อวิทยาคม)	-	150,000	-	-		กองการศึกษาฯ
285	การศึกษา	ค่าครุภัณฑ์	ครุภัณฑ์ดนตรีและนาฏศิลป์	ชุดเครื่องแต่งกายวงโยธวาทิต จำนวน 35 ชุดๆละ 6,000 บาท ประกอบด้วย เสื้อสูท กางเกงเอี๊ยม ปลอกแขน หมวกทรงกระบอก (shako) พู่ขนนก ยาว 15" ร้องเท้าหนัง (โรงเรียนบ้านเป้าวิทยา)	-	210,000	-	-		กองการศึกษาฯ
286	การศึกษา	ค่าครุภัณฑ์	ครุภัณฑ์ดนตรีและนาฏศิลป์	ชุดเครื่องแต่งกายวงโยธวาทิต จำนวน 40 ชุดๆละ 6,000 บาท	-	240,000	-	-		กองการศึกษาฯ

แบบ ผ.03

บัญชีครุภัณฑ์

แผนพัฒนาท้องถิ่น (พ.ศ. 2561 - 2565)

องค์การบริหารส่วนจังหวัดชัยภูมิ

ที่	แผนงาน	หมวด	ประเภท	เป้าหมาย (ผลผลิตของโครงการ)	งบประมาณ 2561 (บาท)	2562 (บาท)	2563 (บาท)	2564 (บาท)	2565 (บาท)	หน่วยงานรับผิดชอบหลัก
				ประกอบด้วย เสื้อสูท กางเกงเอี๊ยม ปลอกแขน หมวกทรงกระบอก (shako) พู่ขนนก ยาว 15" ร้องเท้าหนัง (โรงเรียนบ้านเพชรวิทยาคาร)						
287	การศึกษา	ค่าครุภัณฑ์	ครุภัณฑ์ดนตรีและนาฏศิลป์	ชุดเครื่องแต่งกายวงโยธวาทิต จำนวน 20 ชุดๆละ 6,000 บาท ประกอบด้วย เสื้อสูท กางเกงเอี๊ยม ปลอกแขน หมวกทรงกระบอก (shako) พู่ขนนก ยาว 15" ร้องเท้าหนัง (โรงเรียนภูแลนคาวิทยายน)	-	120,000	-	-		กองการศึกษาฯ
288	การศึกษา	ค่าครุภัณฑ์	ครุภัณฑ์ดนตรีและนาฏศิลป์	ชุดเครื่องแต่งกายวงโยธวาทิต จำนวน 20 ชุดๆละ 6,000 บาท ประกอบด้วย เสื้อสูท กางเกงเอี๊ยม ปลอกแขน หมวกทรงกระบอก (shako) พู่ขนนก ยาว 15" ร้องเท้าหนัง (โรงเรียนมัธยมชัยมงคลรังงาม)	-	120,000	-	-		กองการศึกษาฯ
289	การศึกษา	ค่าครุภัณฑ์	ครุภัณฑ์ดนตรีและนาฏศิลป์	ชุดเครื่องแต่งกายวงโยธวาทิต จำนวน 25 ชุดๆละ 6,000 บาท ประกอบด้วย เสื้อสูท กางเกงเอี๊ยม ปลอกแขน หมวกทรงกระบอก (shako)	-	150,000	-	-		กองการศึกษาฯ

แบบ ผ.03

บัญชีครุภัณฑ์

แผนพัฒนาท้องถิ่น (พ.ศ. 2561 - 2565)

องค์การบริหารส่วนจังหวัดชัยภูมิ

ที่	แผนงาน	หมวด	ประเภท	เป้าหมาย (ผลผลิตของโครงการ)	งบประมาณ 2561 (บาท)	2562 (บาท)	2563 (บาท)	2564 (บาท)	2565 (บาท)	หน่วยงานรับผิดชอบหลัก
290	การศึกษา	ค่าครุภัณฑ์	ครุภัณฑ์ดนตรีและนาฏศิลป์	พู่ขนนก ยาว 15" ร้องเท้าหนัง (โรงเรียนมัธยมบ้านแก้งวิทยา) ชุดเครื่องแต่งกายวงโยธวาทิต จำนวน 20 ชุดๆละ 6,000 บาท ประกอบด้วย เสื้อสูท กางเกงเอี๊ยม ปลอกแขน หมวกทรงกระบอก (shako)	-	120,000	-	-		กองการศึกษาฯ
291	การศึกษา	ค่าครุภัณฑ์	ครุภัณฑ์ดนตรีและนาฏศิลป์	พู่ขนนก ยาว 15" ร้องเท้าหนัง (โรงเรียนมัธยมหนองศาลา) ชุดเครื่องแต่งกายวงโยธวาทิต จำนวน 25 ชุดๆละ 6,000 บาท ประกอบด้วย เสื้อสูท กางเกงเอี๊ยม ปลอกแขน หมวกทรงกระบอก (shako)	-	150,000	-	-		กองการศึกษาฯ
292	การศึกษา	ค่าครุภัณฑ์	ครุภัณฑ์ดนตรีและนาฏศิลป์	พู่ขนนก ยาว 15" ร้องเท้าหนัง (โรงเรียนลุ่มลำชีนิรมิตวิทยา) ชุดเครื่องแต่งกายวงโยธวาทิต จำนวน 25 ชุดๆละ 6,000 บาท ประกอบด้วย เสื้อสูท กางเกงเอี๊ยม ปลอกแขน หมวกทรงกระบอก (shako) พู่ขนนก ยาว 15" ร้องเท้าหนัง (โรงเรียนสตรชัยภูมิ 2)	-	150,000	-	-		กองการศึกษาฯ

แบบ ผ.03

บัญชีครุภัณฑ์

แผนพัฒนาท้องถิ่น (พ.ศ. 2561 - 2565)

องค์การบริหารส่วนจังหวัดชัยภูมิ

ที่	แผนงาน	หมวด	ประเภท	เป้าหมาย (ผลผลิตของโครงการ)	งบประมาณ					หน่วยงานรับผิดชอบหลัก
					2561 (บาท)	2562 (บาท)	2563 (บาท)	2564 (บาท)	2565 (บาท)	
293	การศึกษา	ค่าครุภัณฑ์	ครุภัณฑ์ดนตรีและนาฏศิลป์	ชุดเครื่องแต่งกายวงโยธวาทิต จำนวน 25 ชุดๆละ 6,000 บาท ประกอบด้วย เสื้อสูท กางเกงเอี๊ยม ปลอกแขน หมวกทรงกระบอก (shako) พู่ขนนก ยาว 15" ร้องเท้าหนัง (โรงเรียนสระพังวิทยาคม)	-	150,000	-	-		กองการศึกษาฯ
294	การศึกษา	ค่าครุภัณฑ์	ครุภัณฑ์ดนตรีและนาฏศิลป์	ชุดเครื่องแต่งกายวงโยธวาทิต จำนวน 20 ชุดๆละ 6,000 บาท ประกอบด้วย เสื้อสูท กางเกงเอี๊ยม ปลอกแขน หมวกทรงกระบอก (shako) พู่ขนนก ยาว 15" ร้องเท้าหนัง (โรงเรียนหนองขามวิทยา)	-	120,000	-	-		กองการศึกษาฯ
295	การศึกษา	ค่าครุภัณฑ์	ครุภัณฑ์ดนตรีและนาฏศิลป์	ชุดเครื่องแต่งกายวงโยธวาทิต จำนวน 25 ชุดๆละ 6,000 บาท ประกอบด้วย เสื้อสูท กางเกงเอี๊ยม ปลอกแขน หมวกทรงกระบอก (shako) พู่ขนนก ยาว 15" ร้องเท้าหนัง (โรงเรียนหนองสังข์วิทยา)	-	150,000	-	-		กองการศึกษาฯ
296	การศึกษา	ค่าครุภัณฑ์	ครุภัณฑ์ดนตรีและนาฏศิลป์	ชุดเครื่องแต่งกายวงโยธวาทิต จำนวน 20 ชุดๆละ 6,000 บาท	-	120,000	-	-		กองการศึกษาฯ

แบบ ผ.03

บัญชีครุภัณฑ์

แผนพัฒนาท้องถิ่น (พ.ศ. 2561 - 2565)

องค์การบริหารส่วนจังหวัดชัยภูมิ

ที่	แผนงาน	หมวด	ประเภท	เป้าหมาย (ผลผลิตของโครงการ)	งบประมาณ 2561 (บาท)	2562 (บาท)	2563 (บาท)	2564 (บาท)	2565 (บาท)	หน่วยงานรับผิดชอบหลัก
297	การศึกษา	ค่าครุภัณฑ์	ครุภัณฑ์ดนตรีและนาฏศิลป์	ประกอบด้วย เสื้อสูท กางเกงเอี๊ยม ปลอกแขน หมวกทรงกระบอก (shako) พู่ขนนก ยาว 15" ร้องเท้าหนัง (โรงเรียนหนองไผ่วิทยานุสรณ์) ชุดเครื่องแต่งกายวงโยธวาทิต จำนวน 35 ชุดๆละ 6,000 บาท	-	210,000	-	-		กองการศึกษาฯ
298	การศึกษา	ค่าครุภัณฑ์	ครุภัณฑ์ดนตรีและนาฏศิลป์	ประกอบด้วย เสื้อสูท กางเกงเอี๊ยม ปลอกแขน หมวกทรงกระบอก (shako) พู่ขนนก ยาว 15" ร้องเท้าหนัง (โรงเรียนห้วยต้อนพิทยาคม) ชุดเครื่องแต่งกายวงโยธวาทิต จำนวน 25 ชุดๆละ 6,000 บาท	-	150,000	-	-		กองการศึกษาฯ
299	การศึกษา	ค่าครุภัณฑ์	ครุภัณฑ์ดนตรีและนาฏศิลป์	ประกอบด้วย เสื้อสูท กางเกงเอี๊ยม ปลอกแขน หมวกทรงกระบอก (shako) พู่ขนนก ยาว 15" ร้องเท้าหนัง (โรงเรียนห้วยยางวิทยาคม) เครื่องดนตรีลูกทุ่ง โรงเรียนเนินสง่าวิทยา รายละเอียดดังนี้ 1. กีตาร์ไฟฟ้า 1 ตัวๆละ 18,000 บาท 2. กีตาร์เบสไฟฟ้า 4 สาย 1 ตัวๆละ 20,000 บาท	-	500,000	-	-		กองการศึกษาฯ

แบบ ผ.03

บัญชีครุภัณฑ์

แผนพัฒนาท้องถิ่น (พ.ศ. 2561 - 2565)

องค์การบริหารส่วนจังหวัดชัยภูมิ

ที่	แผนงาน	หมวด	ประเภท	เป้าหมาย (ผลผลิตของโครงการ)	งบประมาณ 2561 (บาท)	2562 (บาท)	2563 (บาท)	2564 (บาท)	2565 (บาท)	หน่วยงานรับผิดชอบหลัก
300	การศึกษา	ค่าครุภัณฑ์	ครุภัณฑ์ดนตรีและนาฏศิลป์	3. คีย์บอร์ด 1 ตัวๆละ 39,000 บาท 4. กลองชุด 1 ชุดๆละ 51,000 บาท 5. ตู้แอมป์กีตาร์ 1 ตู้ๆละ 22,000 บาท 6. ตู้แอมป์เบส 1 ตู้ๆละ 25,000 บาท 7. ตู้แอมป์คีย์บอร์ด 1 ตู้ๆละ 25,000 บาท 8. อัลโตแซกโซโฟน 1 ตัวๆละ 45,000 บาท 9. เทเนอร์แซกโซโฟน 1 ตัวๆละ 55,000 บาท 10. ทรัมเป็ต 2 ตัวๆละ 22,000 บาท จำนวน 44,000 บาท 11. เทเนอร์ทรอมโบน 2 ตัวๆละ 28,000 บาท 56,000 บาท 12. ชุดเครื่องขยายเสียงสำหรับร้องเพลงพร้อมลำโพง 1 ชุดๆละ 91,000 บาท 13. ไมโครโฟน 2 ตัวๆละ 4,500 บาท จำนวน 9,000 บาท เครื่องดนตรีลูกทุ่ง โรงเรียนโนนคร้อวิทยา รายละเอียดดังนี้ 1. กีตาร์ไฟฟ้า 1 ตัวๆละ 18,000 บาท 2. กีตาร์เบสไฟฟ้า 4 สาย 1 ตัวๆละ 20,000 บาท 3. คีย์บอร์ด 1 ตัวๆละ 39,000 บาท 4. กลองชุด 1 ชุดๆละ 51,000 บาท 5. ตู้แอมป์กีตาร์ 1 ตู้ๆละ 22,000 บาท 6. ตู้แอมป์เบส 1 ตู้ๆละ 25,000 บาท 7. ตู้แอมป์คีย์บอร์ด 1 ตู้ๆละ 25,000 บาท 8. อัลโตแซกโซโฟน 1 ตัวๆละ 45,000 บาท	-	500,000	-	-		กองการศึกษาฯ

แบบ ผ.03

บัญชีครุภัณฑ์

แผนพัฒนาท้องถิ่น (พ.ศ. 2561 - 2565)

องค์การบริหารส่วนจังหวัดชัยภูมิ

ที่	แผนงาน	หมวด	ประเภท	เป้าหมาย (ผลผลิตของโครงการ)	งบประมาณ 2561 (บาท)	2562 (บาท)	2563 (บาท)	2564 (บาท)	2565 (บาท)	หน่วยงานรับผิดชอบหลัก
301	การศึกษา	ค่าครุภัณฑ์	ครุภัณฑ์ดนตรีและนาฏศิลป์	9. เทเนอร์แซกโซโฟน 1 ตัวๆละ 55,000 บาท 10. ทรัมเป็ต 2 ตัวๆละ 22,000 บาท จำนวน 44,000 บาท 11. เทเนอร์ทรอมโบน 2 ตัวๆละ 28,000 บาท 56,000 บาท 12. ชุดเครื่องขยายเสียงสำหรับร้องเพลงพร้อมลำโพง 1 ชุดๆละ 91,000 บาท 13. ไมโครโฟน 2 ตัวๆละ 4,500 บาท จำนวน 9,000 บาท เครื่องดนตรีลูกทุ่ง โรงเรียนบำเหน็จณรงค์วิทยาคม รายละเอียดดังนี้ 1. กีตาร์ไฟฟ้า 1 ตัวๆละ 18,000 บาท 2. กีตาร์เบสไฟฟ้า 4 สาย 1 ตัวๆละ 20,000 บาท 3. คีย์บอร์ด 1 ตัวๆละ 39,000 บาท 4. กลองชุด 1 ชุดๆละ 51,000 บาท 5. ตู้แอมป์กีตาร์ 1 ตู้ๆละ 22,000 บาท 6. ตู้แอมป์เบส 1 ตู้ๆละ 25,000 บาท 7. ตู้แอมป์คีย์บอร์ด 1 ตู้ๆละ 25,000 บาท 8. อัลโตแซกโซโฟน 1 ตัวๆละ 45,000 บาท 9. เทเนอร์แซกโซโฟน 1 ตัวๆละ 55,000 บาท 10. ทรัมเป็ต 2 ตัวๆละ 22,000 บาท จำนวน 44,000 บาท 11. เทเนอร์ทรอมโบน 2 ตัวๆละ 28,000 บาท 56,000 บาท 12. ชุดเครื่องขยายเสียงสำหรับร้องเพลงพร้อมลำโพง 1 ชุดๆละ 91,000 บาท 13. ไมโครโฟน 2 ตัวๆละ 4,500 บาท จำนวน 9,000 บาท	-	500,000	-	-		กองการศึกษาฯ

แบบ ผ.03

บัญชีครุภัณฑ์

แผนพัฒนาท้องถิ่น (พ.ศ. 2561 - 2565)

องค์การบริหารส่วนจังหวัดชัยภูมิ

ที่	แผนงาน	หมวด	ประเภท	เป้าหมาย (ผลผลิตของโครงการ)	งบประมาณ 2561 (บาท)	2562 (บาท)	2563 (บาท)	2564 (บาท)	2565 (บาท)	หน่วยงานรับผิดชอบหลัก
302	การศึกษา	ค่าครุภัณฑ์	ครุภัณฑ์ดนตรีและนาฏศิลป์	เครื่องดนตรีลูกทุ่ง โรงเรียนเพชรวิทยาคาร รายละเอียดดังนี้ 1. กีตาร์ไฟฟ้า 1 ตัวๆละ 18,000 บาท 2. กีตาร์เบสไฟฟ้า 4 สาย 1 ตัวๆละ 20,000 บาท 3. คีย์บอร์ด 1 ตัวๆละ 39,000 บาท 4. กลองชุด 1 ชุดๆละ 51,000 บาท 5. ตู้แอมป์กีตาร์ 1 ตู้ๆละ 22,000 บาท 6. ตู้แอมป์เบส 1 ตู้ๆละ 25,000 บาท 7. ตู้แอมป์คีย์บอร์ด 1 ตู้ๆละ 25,000 บาท 8. อัลโตแซกโซโฟน 1 ตัวๆละ 45,000 บาท 9. เทเนอร์แซกโซโฟน 1 ตัวๆละ 55,000 บาท 10. ทรัมเป็ต 2 ตัวๆละ 22,000 บาท จำนวน 44,000 บาท 11. เทเนอร์ทรอมโบน 2 ตัวๆละ 28,000 บาท 56,000 บาท 12. ชุดเครื่องขยายเสียงสำหรับร้องเพลงพร้อมลำโพง 1 ชุดๆละ 91,000 บาท 13. ไมโครโฟน 2 ตัวๆละ 4,500 บาท จำนวน 9,000 บาท	-	500,000	-	-		กองการศึกษาฯ
303	การศึกษา	ค่าครุภัณฑ์	ครุภัณฑ์ดนตรีและนาฏศิลป์	เครื่องดนตรีลูกทุ่ง โรงเรียนลุ่มลำชีนิรมิตวิทยา รายละเอียดดังนี้ 1. กีตาร์ไฟฟ้า 1 ตัวๆละ 18,000 บาท 2. กีตาร์เบสไฟฟ้า 4 สาย 1 ตัวๆละ 20,000 บาท 3. คีย์บอร์ด 1 ตัวๆละ 39,000 บาท 4. กลองชุด 1 ชุดๆละ 51,000 บาท 5. ตู้แอมป์กีตาร์ 1 ตู้ๆละ 22,000 บาท	-	500,000	-	-		กองการศึกษาฯ

แบบ ผ.03

บัญชีครุภัณฑ์

แผนพัฒนาท้องถิ่น (พ.ศ. 2561 - 2565)

องค์การบริหารส่วนจังหวัดชัยภูมิ

ที่	แผนงาน	หมวด	ประเภท	เป้าหมาย (ผลผลิตของโครงการ)	งบประมาณ 2561 (บาท)	2562 (บาท)	2563 (บาท)	2564 (บาท)	2565 (บาท)	หน่วยงานรับผิดชอบหลัก
304	การศึกษา	ค่าครุภัณฑ์	ครุภัณฑ์ดนตรีและนาฏศิลป์	6. ตู้แอมป์เบส 1 ตู้ๆละ 25,000 บาท 7. ตู้แอมป์คีย์บอร์ด 1 ตู้ๆละ 25,000 บาท 8. อัลโตแซกโซโฟน 1 ตัวๆละ 45,000 บาท 9. เทเนอร์แซกโซโฟน 1 ตัวๆละ 55,000 บาท 10. ทรัมเป็ต 2 ตัวๆละ 22,000 บาท จำนวน 44,000 บาท 11. เทเนอร์ทรอมโบน 2 ตัวๆละ 28,000 บาท 56,000 บาท 12. ชุดเครื่องขยายเสียงสำหรับร้องเพลงพร้อมลำโพง 1 ชุดๆละ 91,000 บาท 13. ไมโครโฟน 2 ตัวๆละ 4,500 บาท จำนวน 9,000 บาท เครื่องดนตรีลูกทุ่ง โรงเรียนสตรีชัยภูมิ 2 รายละเอียดดังนี้ 1. กีตาร์ไฟฟ้า 1 ตัวๆละ 18,000 บาท 2. กีตาร์เบสไฟฟ้า 4 สาย 1 ตัวๆละ 20,000 บาท 3. คีย์บอร์ด 1 ตัวๆละ 39,000 บาท 4. กลองชุด 1 ชุดๆละ 51,000 บาท 5. ตู้แอมป์กีตาร์ 1 ตู้ๆละ 22,000 บาท 6. ตู้แอมป์เบส 1 ตู้ๆละ 25,000 บาท 7. ตู้แอมป์คีย์บอร์ด 1 ตู้ๆละ 25,000 บาท 8. อัลโตแซกโซโฟน 1 ตัวๆละ 45,000 บาท 9. เทเนอร์แซกโซโฟน 1 ตัวๆละ 55,000 บาท 10. ทรัมเป็ต 2 ตัวๆละ 22,000 บาท จำนวน 44,000 บาท 11. เทเนอร์ทรอมโบน 2 ตัวๆละ 28,000 บาท 56,000 บาท	-	500,000	-	-		กองการศึกษาฯ

แบบ ผ.03

บัญชีครุภัณฑ์

แผนพัฒนาท้องถิ่น (พ.ศ. 2561 - 2565)

องค์การบริหารส่วนจังหวัดชัยภูมิ

ที่	แผนงาน	หมวด	ประเภท	เป้าหมาย (ผลผลิตของโครงการ)	งบประมาณ 2561 (บาท)	2562 (บาท)	2563 (บาท)	2564 (บาท)	2565 (บาท)	หน่วยงานรับผิดชอบหลัก
305	การศึกษา	ค่าครุภัณฑ์	ครุภัณฑ์ดนตรีและนาฏศิลป์	12. ชุดเครื่องขยายเสียงสำหรับร้องเพลงพร้อมลำโพง 1 ชุดๆละ 91,000 บาท 13. ไมโครโฟน 2 ตัวๆละ 4,500 บาท จำนวน 9,000 บาท เครื่องดนตรีลูกทุ่ง โรงเรียนห้วยต้อนวิทยา รายละเอียดดังนี้ 1. กีตาร์ไฟฟ้า 1 ตัวๆละ 18,000 บาท 2. กีตาร์เบสไฟฟ้า 4 สาย 1 ตัวๆละ 20,000 บาท 3. คีย์บอร์ด 1 ตัวๆละ 39,000 บาท 4. กลองชุด 1 ชุดๆละ 51,000 บาท 5. ตู้แอมป์กีตาร์ 1 ตู้ๆละ 22,000 บาท 6. ตู้แอมป์เบส 1 ตู้ๆละ 25,000 บาท 7. ตู้แอมป์คีย์บอร์ด 1 ตู้ๆละ 25,000 บาท 8. อัลโตแซกโซโฟน 1 ตัวๆละ 45,000 บาท 9. เทเนอร์แซกโซโฟน 1 ตัวๆละ 55,000 บาท 10. ทรัมเป็ต 2 ตัวๆละ 22,000 บาท จำนวน 44,000 บาท 11. เทเนอร์ทรอมโบน 2 ตัวๆละ 28,000 บาท 56,000 บาท 12. ชุดเครื่องขยายเสียงสำหรับร้องเพลงพร้อมลำโพง 1 ชุดๆละ 91,000 บาท 13. ไมโครโฟน 2 ตัวๆละ 4,500 บาท จำนวน 9,000 บาท	-	500,000	-	-		กองการศึกษาฯ

แบบ ผ.03

บัญชีครุภัณฑ์

แผนพัฒนาท้องถิ่น (พ.ศ. 2561 - 2565)

องค์การบริหารส่วนจังหวัดชัยภูมิ

ที่	แผนงาน	หมวด	ประเภท	เป้าหมาย (ผลผลิตของโครงการ)	งบประมาณ 2561 (บาท)	2562 (บาท)	2563 (บาท)	2564 (บาท)	2565 (บาท)	หน่วยงานรับผิดชอบหลัก
306	การศึกษา	ค่าครุภัณฑ์	ครุภัณฑ์ไฟฟ้าและวิทยุ	ติดตั้งระบบเสียงในหอประชุม โรงเรียนโคกสะอาดวิทยา รายละเอียดดังนี้ 1. ลำโพงทรงคอลัมน์มีภาคขยายเสียงในตัว ขนาดไม่น้อยกว่า 60 วัตต์ จำนวน 10 ชุดๆ ละ 39,900 บาท เป็นเงิน 399,000 บาท 2. เครื่องสลับสัญญาณเสียงขนาด 6 ช่อง จำนวน 1 เครื่องๆ ละ 9,000 บาท 3. เครื่องขยายสัญญาณ (Distribution Line จำนวน 1 ชุดๆ ละ 59,000 บาท 4. ไมโครโฟนแบบมีสาย จำนวน 2 ชุด ชุดละ 3,500 บาท เป็นเงิน 7,000 บาท 5. ไมโครโฟนแบบไร้สาย จำนวน 1 ชุด ชุดละ 7,000 บาท 6. เครื่องเล่น CD DVD จำนวน 1 เครื่อง เครื่องละ 4,500 บาท 7. ค่าวัสดุและอุปกรณ์ประกอบการติดตั้ง จำนวน 7,000 บาท	-	492,500	-	-		
307	การศึกษา	ค่าครุภัณฑ์	ครุภัณฑ์ไฟฟ้าและวิทยุ	ติดตั้งระบบเสียงในหอประชุม โรงเรียนโนนคร้อวิทยา รายละเอียดดังนี้ 1. ลำโพงทรงคอลัมน์มีภาคขยายเสียงในตัว ขนาดไม่น้อยกว่า 60 วัตต์	-	492,500	-	-		กองการศึกษาฯ

แบบ ผ.03

บัญชีครุภัณฑ์

แผนพัฒนาท้องถิ่น (พ.ศ. 2561 - 2565)

องค์การบริหารส่วนจังหวัดชัยภูมิ

ที่	แผนงาน	หมวด	ประเภท	เป้าหมาย (ผลผลิตของโครงการ)	งบประมาณ 2561 (บาท)	2562 (บาท)	2563 (บาท)	2564 (บาท)	2565 (บาท)	หน่วยงานรับผิดชอบหลัก
308	การศึกษา	ค่าครุภัณฑ์	ครุภัณฑ์ไฟฟ้าและวิทยุ	จำนวน 10 ชุดๆ ละ 39,900 บาท เป็นเงิน 399,000 บาท 2. เครื่องสลับสัญญาณเสียงขนาด 6 ช่อง จำนวน 1 เครื่องๆ ละ 9,000 บาท 3. เครื่องขยายสัญญาณ (Distribution Line จำนวน 1 ชุดๆ ละ 59,000 บาท 4. ไมโครโฟนแบบมีสาย จำนวน 2 ชุด ชุดละ 3,500 บาท เป็นเงิน 7,000 บาท 5. ไมโครโฟนแบบไร้สาย จำนวน 1 ชุด ชุดละ 7,000 บาท 6. เครื่องเล่น CD DVD จำนวน 1 เครื่อง เครื่องละ 4,500 บาท 7. ค่าวัสดุและอุปกรณ์ประกอบการติดตั้ง จำนวน 7,000 บาท ติดตั้งระบบเสียงในหอประชุม โรงเรียนเพชรวิทยาคาร รายละเอียดดังนี้ 1. ลำโพงทรงคอลัมน์มีภาคขยายเสียงในตัว ขนาดไม่น้อยกว่า 60 วัตต์ จำนวน 10 ชุดๆ ละ 39,900 บาท เป็นเงิน 399,000 บาท 2. เครื่องสลับสัญญาณเสียงขนาด 6 ช่อง จำนวน 1 เครื่องๆ ละ 9,000 บาท	-	492,500	-	-		กองการศึกษาฯ

แบบ ผ.03

บัญชีครุภัณฑ์

แผนพัฒนาท้องถิ่น (พ.ศ. 2561 - 2565)

องค์การบริหารส่วนจังหวัดชัยภูมิ

ที่	แผนงาน	หมวด	ประเภท	เป้าหมาย (ผลผลิตของโครงการ)	งบประมาณ 2561 (บาท)	2562 (บาท)	2563 (บาท)	2564 (บาท)	2565 (บาท)	หน่วยงานรับผิดชอบหลัก
309	การศึกษา	ค่าครุภัณฑ์	ครุภัณฑ์ดนตรีและนาฏศิลป์	3. เครื่องขยายสัญญาณ (Distribution Line จำนวน 1 ชุดๆ ละ 59,000 บาท 4. ไมโครโฟนแบบมีสาย จำนวน 2 ชุด ชุดละ 3,500 บาท เป็นเงิน 7,000 บาท 5. ไมโครโฟนแบบไร้สาย จำนวน 1 ชุด ชุดละ 7,000 บาท 6. เครื่องเล่น CD DVD จำนวน 1 เครื่อง เครื่องละ 4,500 บาท 7. ค่าวัสดุและอุปกรณ์ประกอบการติดตั้ง จำนวน 7,000 บาท เครื่องดนตรีโปงลาง โรงเรียนลุ่มลำชีนิรมิตวิทยา รายละเอียดดังนี้ 1. โปงลาง 14 ลูกพร้อมขา 2 ผืนๆละ 18,000 บาท จำนวน 36,000 บาท 2. กลองหาง พร้อมขาตั้ง 1 ชุดๆละ 20,000 บาท 3. กลองตุ้ม พร้อมขาตั้ง 1 ชุดๆละ 15,000 บาท 4. แคนลิ้นคู่ทองเหลือง 4 เต้าๆ ละ 3,500 บาท จำนวน 14,000 บาท 5. โหวด 2 ตัวๆละ 800 บาท จำนวน 1,600 บาท 6. พิณเบสไฟฟ้า 1 ตัวๆละ 19,000 บาท 7. พิณไฟฟ้า 2 ตัวๆละ 18,000 บาท จำนวน 36,000 บาท 8. กรับ 2 คู่ๆละ 500 บาท จำนวน 1,000 บาท 9. ฉาบใหญ่ 1 คู่ๆละ 2,500 บาท 10. ฉาบเล็กลงหิน 1 คู่ๆละ 1,200 บาท 11. ฉิ่งลงหิน 1 คู่ๆละ 1,000 บาท 12. เกราะ 4 ตัวๆละ 800 บาท จำนวน 3,200 บาท	-	500,000	-	-		กองการศึกษาฯ

แบบ ผ.03

บัญชีครุภัณฑ์

แผนพัฒนาท้องถิ่น (พ.ศ. 2561 - 2565)

องค์การบริหารส่วนจังหวัดชัยภูมิ

ที่	แผนงาน	หมวด	ประเภท	เป้าหมาย (ผลผลิตของโครงการ)	งบประมาณ					หน่วยงานรับผิดชอบหลัก
					2561 (บาท)	2562 (บาท)	2563 (บาท)	2564 (บาท)	2565 (บาท)	
310	การศึกษา	ค่าครุภัณฑ์	ครุภัณฑ์ดนตรีและนาฏศิลป์	เครื่องดนตรีโปงลาง จำนวน 10 รายการ ดังนี้ 1. โปงลาง 1 ตัวๆละ 8,000 บาท 2. พิณไฟฟ้า 1 ตัว ๆ ละ 10,000 บาท 3. พิณเบสไฟฟ้า 1 ตัว ๆ ละ 15,000 บาท 4. พิณโปร่ง 3 ตัว ๆ ละ 4,500 บาท เป็นเงิน 13,500 บาท 5. โหวด 3 ตัว ๆ ละ 500 บาท เป็นเงิน 1,500 บาท 6. แคน 3 ตัว ๆ ละ 2,000 บาท เป็นเงิน 6,000 บาท 7. กลองหาง 1 ชุด ๆ ละ 10,000 บาท 8. กลองตุ้ม 1 ตัว ๆ ละ 1,500 บาท 9. ฉาบเหล็ก 1 คู่ ๆ ละ 500 บาท 10. ฉาบใหญ่ 1 คู่ ๆ ละ 800 บาท	66,800	-	-	-	-	กองการศึกษาฯ
311	การศึกษา	ค่าครุภัณฑ์	ครุภัณฑ์ยานพาหนะและขนส่ง	จัดซื้อรถโดยสารขนาด 12 ที่นั่ง (ดีเซล) ปริมาตรกระบอกสูบ ไม่ต่ำกว่า 2,400 ซีซี หรือกำลังเครื่องยนต์สูงสุดไม่ต่ำกว่า 90 กิโลวัตต์ รายละเอียดดังนี้ 1. มีคอนโซลหลังคนขับ ปูพื้น และกรุผนังโดยรอบแยกที่นั่ง 2. เป็นรถโดยสารหลังคาสูง 3. มีพนักพิงสามารถปรับเอนนอนได้หลายระดับ	1,288,000	-	-	-	-	กองการศึกษาฯ

แบบ ผ.03

บัญชีครุภัณฑ์

แผนพัฒนาท้องถิ่น (พ.ศ. 2561 - 2565)

องค์การบริหารส่วนจังหวัดชัยภูมิ

ที่	แผนงาน	หมวด	ประเภท	เป้าหมาย (ผลผลิตของโครงการ)	งบประมาณ 2561 (บาท)	2562 (บาท)	2563 (บาท)	2564 (บาท)	2565 (บาท)	หน่วยงานรับผิดชอบหลัก
312	การศึกษา	ค่าครุภัณฑ์	ครุภัณฑ์สำนักงาน	4. เป็นราคารวมเครื่องปรับอากาศ ฟิล์มกรองแสง และพ่นกันสนิม (รายละเอียดตามบัญชีราคามาตรฐานครุภัณฑ์) 1. จัดซื้อโทรทัศน์ แอล อี ดี (LED TV) จำนวน 1 เครื่อง ๆ ละ 13,000 บาท งบประมาณ 13,000 บาท (ตามบัญชีราคามาตรฐานครุภัณฑ์) 2. จัดซื้อชุดโซฟารับแขก พร้อมโต๊ะกลางกระจก สำหรับห้องผู้อำนวยการกองการศึกษา ศาสนา และวัฒนธรรม จำนวน 1 ชุดๆ ละ 19,900 บาท 3. จัดซื้อชั้นวางวารสาร สำหรับสำนักงาน กองการศึกษา ศาสนาและวัฒนธรรม จำนวน 1 ชุด ๆ ละ 3,500 บาท 4. จัดซื้อชั้นแขวนหนังสือพิมพ์ สำหรับ สำนักงาน กองการศึกษา ศาสนาและ วัฒนธรรม จำนวน 1 ตัว ๆ ละ 1,900 บาท	38,300	-	-	-	-	กองการศึกษาฯ
313	การศึกษา	ค่าครุภัณฑ์	ครุภัณฑ์การศึกษา	เก้าอี้นักเรียนมัธยมไม้ยางพารา รวม 12,160 ชุด ลดปัญหาขาดแคลนโต๊ะ เก้าอี้นักเรียน นั่งเรียนหนังสือได้ถึง ร้อยละ 70	5,107,200	5,107,200	5,107,200	5,107,200	-	กองการศึกษาฯ

แบบ ผ.03

บัญชีครุภัณฑ์

แผนพัฒนาท้องถิ่น (พ.ศ. 2561 - 2565)

องค์การบริหารส่วนจังหวัดชัยภูมิ

ที่	แผนงาน	หมวด	ประเภท	เป้าหมาย (ผลผลิตของโครงการ)	งบประมาณ 2561 (บาท)	2562 (บาท)	2563 (บาท)	2564 (บาท)	2565 (บาท)	หน่วยงานรับผิดชอบหลัก
314	การศึกษา	ค่าครุภัณฑ์	ครุภัณฑ์สำนักงาน	จัดซื้อเก้าอี้พลาสติก ขนาดกว้าง 45 เซนติเมตร ลึก 45.5 เซนติเมตร สูง 81.2 เซนติเมตร ผลิตจากพลาสติกเกรด เอ จำนวน 227 ตัวๆละ 259 บาท	-	-	58,793	-	-	กองงานศึกษา
315	การศึกษา	ค่าครุภัณฑ์	ครุภัณฑ์ยานพาหนะและขนส่ง	ต่อเติมหลังคากระบะรถบรรทุก 6 ล้อ อเนกประสงค์ เป็นรถยนต์ส่วนกลางของโรงเรียนโนนคร้อวิทยา จำนวน 1 หลัง รายละเอียด ดังนี้ - โครงหลังคาแบบโดยสาร กว้าง 220 เซนติเมตร ยาว 430 เซนติเมตร ไม่รวมอุปกรณ์ชุดสปอยเลอร์ - อุปกรณ์ต่อพวง ไฟนีออน จำนวน 2 ชุด - สวิตกดกริ่ง จำนวน 3 ตัว - กระจกแบบบานยกได้ 12 ช่อง บายตาย จำนวน 2 ช่อง บานเลื่อนได้ จำนวน 2 ช่อง - ชุดประตู จำนวน 4 บาน - เบาะนั่งโดยสาร จำนวน 4 ชุด เบาะเสริม 2 ตัว - ชุดบันไดเยียบ ขึ้น - ลง จำนวน 1 ชุด	-	260,000	-	-	-	กองการศึกษา
316	บริหารงานทั่วไป	ค่าครุภัณฑ์	ครุภัณฑ์สำนักงาน	จัดซื้อเครื่องปรับอากาศ แบบแยกส่วนชนิดตั้งพื้นหรือชนิดแขวนพร้อมติดตั้ง - ขนาดไม่น้อยกว่า 36000 บีทียู จำนวน 4 เครื่องๆละ 47,000 บาท (รายละเอียดตามบัญชีราคามาตรฐานครุภัณฑ์)	-	188,000	-	-	-	กองกิจการสภาฯ
317	เคหะและชุมชน	ค่าครุภัณฑ์	ครุภัณฑ์ก่อสร้าง	จัดซื้อรถขุดตีนตะขาบ (บูมยาว) ขนาดไม่น้อยกว่า 200 แรงม้า ขนาดบุ้งกี๋ไม่น้อยกว่า 0.40 ลบ.ม. จำนวน 3 คันๆละ 10,000,000 บาท	-	-	10,000,000	10,000,000	10,000,000	กองช่าง

แบบ ผ.03

บัญชีครุภัณฑ์

แผนพัฒนาท้องถิ่น (พ.ศ. 2561 - 2565)

องค์การบริหารส่วนจังหวัดชัยภูมิ

ที่	แผนงาน	หมวด	ประเภท	เป้าหมาย (ผลผลิตของโครงการ)	งบประมาณ 2561 (บาท)	2562 (บาท)	2563 (บาท)	2564 (บาท)	2565 (บาท)	หน่วยงานรับผิดชอบหลัก
318	เคหะและชุมชน	ค่าครุภัณฑ์	ครุภัณฑ์พาหนะและขนส่ง	จัดซื้อรถยนต์ติดตั้งผลิตน้ำดื่ม พร้อมอุปกรณ์ดับเพลิงแบบอเนกประสงค์ ชนิด 6 ล้อ เครื่องยนต์ไม่น้อยกว่า 240 แรงม้า สามารถผลิตน้ำดื่มได้ไม่น้อยกว่า 500 ลิตรต่อชั่วโมง จำนวน 2 ชุด พร้อมถังบรรจุน้ำดินและน้ำดื่มได้ไม่น้อยกว่า 5,000 ลิตร จำนวน 1 คัน	-	-	-	-	13,000,000	กองช่าง
319	เคหะและชุมชน	ค่าครุภัณฑ์	ครุภัณฑ์ก่อสร้าง	จัดซื้อรถสำหรับซ่อมผิวถนนลาดยาง ที่ชำรุดชนิด 6 ล้อ เครื่องยนต์ดีเซลกำลังเครื่องยนต์ ไม่น้อยกว่า 240 แรงม้า จำนวน 1 คัน	-	-	-	-	18,000,000	กองช่าง
320	เคหะและชุมชน	ค่าครุภัณฑ์	ครุภัณฑ์พาหนะและขนส่ง	จัดซื้อรถยนต์ดับเพลิงชนิดถังน้ำโฟมในตัว ชนิด 10 ล้อ เครื่องยนต์ดีเซล กำลังไม่น้อยกว่า 240 แรงม้า ขนาดถังจุน้ำ 12,000 ลิตร ถังบรรจุน้ำยาโฟมขนาดจุไม่น้อยกว่า 1,000 ลิตร จำนวน 1 คัน	-	-	-	-	9,500,000	กองช่าง
321	เคหะและชุมชน	ค่าครุภัณฑ์	ครุภัณฑ์ก่อสร้าง	จัดซื้อรถสำหรับปูถนนแบบเซอร์เฟสทรีตเมนต์ หรือแบบซีพซีล ตัวรถชนิด 10 ล้อ เครื่องยนต์ดีเซล กำลังไม่น้อยกว่า 360 แรงม้า ตอนท้ายหลังเก่งติดตั้งชุดถังและอุปกรณ์สำหรับปูถนนและผิวทางแบบอเนกประสงค์ จำนวน 1 คัน	-	-	-	-	30,000,000	กองช่าง
322	เคหะและชุมชน	ค่าครุภัณฑ์	ครุภัณฑ์พาหนะและขนส่ง	จัดซื้อรถยนต์กู้ภัยไฟฟ้าส่องสว่าง ชนิด 6 ล้อ เครื่องยนต์ดีเซล กำลังไม่น้อยกว่า 240 แรงม้า ตอนท้ายเก่งติดตั้งตู้เก็บอุปกรณ์เครื่องมือกู้ภัยพร้อมระบบส่องสว่าง จำนวน 1 คัน	-	-	-	18,000,000	-	กองช่าง
รวมงบประมาณ					**254,599,159**	**339,630,063**	**199,752,828**	**224,836,345**	**129,171,000**	
รวมทั้งหมด									**1,147,989,395**	

แบบ ผ.03

บัญชีครุภัณฑ์

แผนพัฒนาท้องถิ่น (พ.ศ. 2561 - 2565)

องค์การบริหารส่วนจังหวัดชัยภูมิ

ที่	แผนงาน	หมวด	ประเภท	เป้าหมาย (ผลผลิตของโครงการ)	งบประมาณ 2561 (บาท)	2562 (บาท)	2563 (บาท)	2564 (บาท)	2565 (บาท)	หน่วยงานรับผิดชอบหลัก
				3. ไมโครโฟนสายสำหรับร้อง จำนวน 5 ชุด ๆ ละ 5,900 บาท เป็นเงิน 29,500 บาท 4. ไมโครโฟนสายแบบมือถือ จำนวน 2 ชุด ๆ ละ 15,000 บาท เป็นเงิน 30,000 บาท 5. เครื่องผสมสัญญาณเสียงแบบดิจิตอล ขนาดไม่น้อยกว่า 30 ช่อง จำนวน 1 เครื่อง ๆ ละ 110,000 บาท 6. ลำโพงสองทางขนาดไม่น้อยกว่า 5 นิ้ว จำนวน 2 ใบ ๆ ละ 12,000 บาท เป็นเงิน 24,000 บาท 7. ตู้ลำโพงพร้อมเครื่องขยาย ขนาดไม่น้อยกว่า 12 นิ้ว 40 วัตต์ จำนวน 2 ใบ ๆ ละ 30,000 บาท เป็นเงิน 60,000 บาท 8. ตู้ลำโพงพร้อมเครื่องขยาย ขนาดไม่น้อยกว่า 15 นิ้ว 150 วัตต์ จำนวน 1 ใบ ๆ ละ 28,000 บาท 9. ตู้ลำโพงพร้อมเครื่องขยาย ขนาดไม่น้อยกว่า 15 นิ้ว 180 วัตต์ จำนวน 1 ใบ ๆ ละ 30,000 บาท 10. ตู้ลำโพงพร้อมเครื่องขยาย ขนาดไม่น้อยกว่า 8 นิ้ว 2 ดอก 50 วัตต์ จำนวน 2 ใบ ๆ ละ 25,000 บาท เป็นเงิน 50,000 บาท 11. เครื่องสำรองไฟขนาด ขนาด 1 KVA จำนวน 1 ชุด ๆ ละ 5,900 บาท 12. ตู้ใส่อุปกรณ์ 15U จำนวน 1 ตู้ ๆ ละ 15,000 บาท						
231	การศึกษา	ค่าครุภัณฑ์	ครุภัณฑ์ไฟฟ้าและวิทยุ	จัดซื้อพร้อมติดตั้งอุปกรณ์ห้องซ้อมดนตรี (โรงเรียนภูแลนคาวิทยายน) ประกอบด้วย	-	464,900	-	-		กองการศึกษาฯ

แบบ ผ.03

บัญชีครุภัณฑ์

แผนพัฒนาท้องถิ่น (พ.ศ. 2561 - 2565)

องค์การบริหารส่วนจังหวัดชัยภูมิ

ที่	แผนงาน	หมวด	ประเภท	เป้าหมาย (ผลผลิตของโครงการ)	งบประมาณ 2561 (บาท)	2562 (บาท)	2563 (บาท)	2564 (บาท)	2565 (บาท)	หน่วยงานรับผิดชอบหลัก
				1. ไมโครโฟนสายสำหรับชุดกลอง จำนวน 6 ชุด ๆ ละ 10,000 บาท เป็นเงิน 60,000 บาท 2. ไมโครโฟนสายสำหรับเครื่องดนตรีสาย จำนวน 3 ชุด ๆ ละ 7,500 บาท เป็นเงิน 22,500 บาท 3. ไมโครโฟนสายสำหรับร้อง จำนวน 5 ชุด ๆ ละ 5,900 บาท เป็นเงิน 29,500 บาท 4. ไมโครโฟนสายแบบมือถือ จำนวน 2 ชุด ๆ ละ 15,000 บาท เป็นเงิน 30,000 บาท 5. เครื่องผสมสัญญาณเสียงแบบดิจิตอล ขนาดไม่น้อยกว่า 30 ช่อง จำนวน 1 เครื่อง ๆ ละ 110,000 บาท 6. ลำโพงสองทางขนาดไม่น้อยกว่า 5 นิ้ว จำนวน 2 ใบ ๆ ละ 12,000 บาท เป็นเงิน 24,000 บาท 7. ตู้ลำโพงพร้อมเครื่องขยาย ขนาดไม่น้อยกว่า 12 นิ้ว 40 วัตต์ จำนวน 2 ใบ ๆ ละ 30,000 บาท เป็นเงิน 60,000 บาท 8. ตู้ลำโพงพร้อมเครื่องขยาย ขนาดไม่น้อยกว่า 15 นิ้ว 150 วัตต์ จำนวน 1 ใบ ๆ ละ 28,000 บาท 9. ตู้ลำโพงพร้อมเครื่องขยาย ขนาดไม่น้อยกว่า 15 นิ้ว 180 วัตต์ จำนวน 1 ใบ ๆ ละ 30,000 บาท 10. ตู้ลำโพงพร้อมเครื่องขยาย ขนาดไม่น้อยกว่า 8 นิ้ว 2 ดอก 50 วัตต์ จำนวน 2 ใบ ๆ ละ 25,000 บาท เป็นเงิน 50,000 บาท						

แบบ ผ.03

บัญชีครุภัณฑ์

แผนพัฒนาท้องถิ่น (พ.ศ. 2561 - 2565)

องค์การบริหารส่วนจังหวัดชัยภูมิ

ที่	แผนงาน	หมวด	ประเภท	เป้าหมาย (ผลผลิตของโครงการ)	งบประมาณ 2561 (บาท)	2562 (บาท)	2563 (บาท)	2564 (บาท)	2565 (บาท)	หน่วยงานรับผิดชอบหลัก
232	การศึกษา	ค่าครุภัณฑ์	ครุภัณฑ์ไฟฟ้าและวิทยุ	11. เครื่องสำรองไฟขนาด ขนาด 1 KVA จำนวน 1 ชุด ๆ ละ 5,900 บาท 12. ตู้ใส่อุปกรณ์ 15U จำนวน 1 ตู้ ๆ ละ 15,000 บาท จัดซื้อพร้อมติดตั้งอุปกรณ์ ห้องซ้อมดนตรี (โรงเรียนหนองไผ่วิทยานุสรณ์) ประกอบด้วย 1. ไมโครโฟนสายสำหรับชุดกลอง จำนวน 6 ชุด ๆ ละ 10,000 บาท เป็นเงิน 60,000 บาท 2. ไมโครโฟนสายสำหรับเครื่องดนตรีสาย จำนวน 3 ชุด ๆ ละ 7,500 บาท เป็นเงิน 22,500 บาท 3. ไมโครโฟนสายสำหรับร้อง จำนวน 5 ชุด ๆ ละ 5,900 บาท เป็นเงิน 29,500 บาท 4. ไมโครโฟนสายแบบมือถือ จำนวน 2 ชุด ๆ ละ 15,000 บาท เป็นเงิน 30,000 บาท 5. เครื่องผสมสัญญาณเสียงแบบดิจิตอล ขนาดไม่น้อยกว่า 30 ช่อง จำนวน 1 เครื่อง ๆ ละ 110,000 บาท 6. ลำโพงสองทางขนาดไม่น้อยกว่า 5 นิ้ว จำนวน 2 ใบ ๆ ละ 12,000 บาท เป็นเงิน 24,000 บาท 7. ตู้ลำโพงพร้อมเครื่องขยาย ขนาดไม่น้อยกว่า 12 นิ้ว 40 วัตต์ จำนวน 2 ใบ ๆ ละ 30,000 บาท เป็นเงิน 60,000 บาท	-	464,900	-	-		กองการศึกษาฯ

แบบ ผ.03

บัญชีครุภัณฑ์

แผนพัฒนาท้องถิ่น (พ.ศ. 2561 - 2565)

องค์การบริหารส่วนจังหวัดชัยภูมิ

ที่	แผนงาน	หมวด	ประเภท	เป้าหมาย (ผลผลิตของโครงการ)	งบประมาณ 2561 (บาท)	2562 (บาท)	2563 (บาท)	2564 (บาท)	2565 (บาท)	หน่วยงานรับผิดชอบหลัก
233	การศึกษา	ค่าครุภัณฑ์	ครุภัณฑ์ไฟฟ้าและวิทยุ	8. ตู้ลำโพงพร้อมเครื่องขยาย ขนาดไม่น้อยกว่า 15 นิ้ว 150 วัตต์ จำนวน 1 ใบ ๆ ละ 28,000 บาท 9. ตู้ลำโพงพร้อมเครื่องขยาย ขนาดไม่น้อยกว่า 15 นิ้ว 180 วัตต์ จำนวน 1 ใบ ๆ ละ 30,000 บาท 10. ตู้ลำโพงพร้อมเครื่องขยาย ขนาดไม่น้อยกว่า 8 นิ้ว 2 ดอก 50 วัตต์ จำนวน 2 ใบ ๆ ละ 25,000 บาท เป็นเงิน 50,000 บาท 11. เครื่องสำรองไฟขนาด ขนาด 1 KVA จำนวน 1 ชุด ๆ ละ 5,900 บาท 12. ตู้ใส่อุปกรณ์ 15U จำนวน 1 ตู้ ๆ ละ 15,000 บาท จัดซื้อพร้อมติดตั้งอุปกรณ์ห้องซ้อมดนตรี (โรงเรียนกวางโจนศึกษา) ประกอบด้วย 1. ไมโครโฟนสายสำหรับชุดกลอง จำนวน 6 ชุด ๆ ละ 10,000 บาท เป็นเงิน 60,000 บาท 2. ไมโครโฟนสายสำหรับเครื่องดนตรีสาย จำนวน 3 ชุด ๆ ละ 7,500 บาท เป็นเงิน 22,500 บาท 3. ไมโครโฟนสายสำหรับร้อง จำนวน 5 ชุด ๆ ละ 5,900 บาท เป็นเงิน 29,500 บาท 4. ไมโครโฟนสายแบบมือถือ จำนวน 2 ชุด ๆ ละ 15,000 บาท เป็นเงิน 30,000 บาท 5. เครื่องผสมสัญญาณเสียงแบบดิจิตอล ขนาดไม่น้อยกว่า 30 ช่อง จำนวน 1 เครื่อง ๆ ละ 110,000 บาท	-	464,900	-	-		กองการศึกษาฯ

แบบ ผ.03

บัญชีครุภัณฑ์

แผนพัฒนาท้องถิ่น (พ.ศ. 2561 - 2565)

องค์การบริหารส่วนจังหวัดชัยภูมิ

ที่	แผนงาน	หมวด	ประเภท	เป้าหมาย (ผลผลิตของโครงการ)	งบประมาณ 2561 (บาท)	2562 (บาท)	2563 (บาท)	2564 (บาท)	2565 (บาท)	หน่วยงานรับผิดชอบหลัก
234	การศึกษา	ค่าครุภัณฑ์	ครุภัณฑ์ไฟฟ้าและวิทยุ	6. ลำโพงสองทางขนาดไม่น้อยกว่า 5 นิ้ว จำนวน 2 ใบ ๆ ละ 12,000 บาท เป็นเงิน 24,000 บาท 7. ตู้ลำโพงพร้อมเครื่องขยาย ขนาดไม่น้อยกว่า 12 นิ้ว 40 วัตต์ จำนวน 2 ใบ ๆ ละ 30,000 บาท เป็นเงิน 60,000 บาท 8. ตู้ลำโพงพร้อมเครื่องขยาย ขนาดไม่น้อยกว่า 15 นิ้ว 150 วัตต์ จำนวน 1 ใบ ๆ ละ 28,000 บาท 9. ตู้ลำโพงพร้อมเครื่องขยาย ขนาดไม่น้อยกว่า 15 นิ้ว 180 วัตต์ จำนวน 1 ใบ ๆ ละ 30,000 บาท 10. ตู้ลำโพงพร้อมเครื่องขยาย ขนาดไม่น้อยกว่า 8 นิ้ว 2 ดอก 50 วัตต์ จำนวน 2 ใบ ๆ ละ 25,000 บาท เป็นเงิน 50,000 บาท 11. เครื่องสำรองไฟขนาด ขนาด 1 KVA จำนวน 1 ชุด ๆ ละ 5,900 บาท 12. ตู้ใส่อุปกรณ์ 15U จำนวน 1 ตู้ ๆ ละ 15,000 บาท จัดซื้อพร้อมติดตั้งอุปกรณ์ห้องซ้อมดนตรี (โรงเรียนสตรีชัยภูมิ 2) ประกอบด้วย 1. ไมโครโฟนสายสำหรับชุดกลอง จำนวน 6 ชุด ๆ ละ 10,000 บาท เป็นเงิน 60,000 บาท 2. ไมโครโฟนสายสำหรับเครื่องดนตรีสาย จำนวน 3 ชุด ๆ ละ 7,500 บาท เป็นเงิน 22,500 บาท 3. ไมโครโฟนสายสำหรับร้อง จำนวน 5 ชุด ๆ ละ 5,900 บาท เป็นเงิน 29,500 บาท 4. ไมโครโฟนสายแบบมือถือ จำนวน 2 ชุด ๆ ละ 15,000 บาท เป็นเงิน 30,000 บาท	-	464,900	-	-		กองการศึกษาฯ

แบบ ผ.03

บัญชีครุภัณฑ์

แผนพัฒนาท้องถิ่น (พ.ศ. 2561 - 2565)

องค์การบริหารส่วนจังหวัดชัยภูมิ

ที่	แผนงาน	หมวด	ประเภท	เป้าหมาย (ผลผลิตของโครงการ)	งบประมาณ 2561 (บาท)	2562 (บาท)	2563 (บาท)	2564 (บาท)	2565 (บาท)	หน่วยงานรับผิดชอบหลัก
235	การศึกษา	ค่าครุภัณฑ์	ครุภัณฑ์ไฟฟ้าและวิทยุ	5. เครื่องผสมสัญญาณเสียงแบบดิจิตอล ขนาดไม่น้อยกว่า 30 ช่อง จำนวน 1 เครื่อง ๆ ละ 110,000 บาท 6. ลำโพงสองทางขนาดไม่น้อยกว่า 5 นิ้ว จำนวน 2 ใบ ๆ ละ 12,000 บาท เป็นเงิน 24,000 บาท 7. ตู้ลำโพงพร้อมเครื่องขยาย ขนาดไม่น้อยกว่า 12 นิ้ว 40 วัตต์ จำนวน 2 ใบ ๆ ละ 30,000 บาท เป็นเงิน 60,000 บาท 8. ตู้ลำโพงพร้อมเครื่องขยาย ขนาดไม่น้อยกว่า 15 นิ้ว 150 วัตต์ จำนวน 1 ใบ ๆ ละ 28,000 บาท 9. ตู้ลำโพงพร้อมเครื่องขยาย ขนาดไม่น้อยกว่า 15 นิ้ว 180 วัตต์ จำนวน 1 ใบ ๆ ละ 30,000 บาท 10. ตู้ลำโพงพร้อมเครื่องขยาย ขนาดไม่น้อยกว่า 8 นิ้ว 2 ดอก 50 วัตต์ จำนวน 2 ใบ ๆ ละ 25,000 บาท เป็นเงิน 50,000 บาท 11. เครื่องสำรองไฟขนาด ขนาด 1 KVA จำนวน 1 ชุด ๆ ละ 5,900 บาท 12. ตู้ใส่อุปกรณ์ 15U จำนวน 1 ตู้ ๆ ละ 15,000 บาท จัดซื้อพร้อมติดตั้งอุปกรณ์ห้องซ้อมดนตรี (โรงเรียนบ้านแก้งวิทยาคา) ประกอบด้วย 1. ไมโครโฟนสายสำหรับชุดกลอง จำนวน 6 ชุด ๆ ละ 10,000 บาท เป็นเงิน 60,000 บาท	-	464,900	-	-		กองการศึกษาฯ

แบบ ผ.03

บัญชีครุภัณฑ์

แผนพัฒนาท้องถิ่น (พ.ศ. 2561 - 2565)

องค์การบริหารส่วนจังหวัดชัยภูมิ

ที่	แผนงาน	หมวด	ประเภท	เป้าหมาย (ผลผลิตของโครงการ)	งบประมาณ 2561 (บาท)	2562 (บาท)	2563 (บาท)	2564 (บาท)	2565 (บาท)	หน่วยงานรับผิดชอบหลัก
				2. ไมโครโฟนสายสำหรับเครื่องดนตรีสาย จำนวน 3 ชุด ๆ ละ 7,500 บาท เป็นเงิน 22,500 บาท 3. ไมโครโฟนสายสำหรับร้อง จำนวน 5 ชุด ๆ ละ 5,900 บาท เป็นเงิน 29,500 บาท 4. ไมโครโฟนสายแบบมือถือ จำนวน 2 ชุด ๆ ละ 15,000 บาท เป็นเงิน 30,000 บาท 5. เครื่องผสมสัญญาณเสียงแบบดิจิตอล ขนาดไม่น้อยกว่า 30 ช่อง จำนวน 1 เครื่อง ๆ ละ 110,000 บาท 6. ลำโพงสองทางขนาดไม่น้อยกว่า 5 นิ้ว จำนวน 2 ใบ ๆ ละ 12,000 บาท เป็นเงิน 24,000 บาท 7. ตู้ลำโพงพร้อมเครื่องขยาย ขนาดไม่น้อยกว่า 12 นิ้ว 40 วัตต์ จำนวน 2 ใบ ๆ ละ 30,000 บาท เป็นเงิน 60,000 บาท 8. ตู้ลำโพงพร้อมเครื่องขยาย ขนาดไม่น้อยกว่า 15 นิ้ว 150 วัตต์ จำนวน 1 ใบ ๆ ละ 28,000 บาท 9. ตู้ลำโพงพร้อมเครื่องขยาย ขนาดไม่น้อยกว่า 15 นิ้ว 180 วัตต์ จำนวน 1 ใบ ๆ ละ 30,000 บาท 10. ตู้ลำโพงพร้อมเครื่องขยาย ขนาดไม่น้อยกว่า 8 นิ้ว 2 ดอก 50 วัตต์ จำนวน 2 ใบ ๆ ละ 25,000 บาท เป็นเงิน 50,000 บาท						

แบบ ผ.03

บัญชีครุภัณฑ์

แผนพัฒนาท้องถิ่น (พ.ศ. 2561 - 2565)

องค์การบริหารส่วนจังหวัดชัยภูมิ

ที่	แผนงาน	หมวด	ประเภท	เป้าหมาย (ผลผลิตของโครงการ)	งบประมาณ 2561 (บาท)	2562 (บาท)	2563 (บาท)	2564 (บาท)	2565 (บาท)	หน่วยงานรับผิดชอบหลัก
236	การศึกษา	ค่าครุภัณฑ์	ครุภัณฑ์ไฟฟ้าและวิทยุ	11. เครื่องสำรองไฟขนาด ขนาด 1 KVA จำนวน 1 ชุด ๆ ละ 5,900 บาท 12. ตู้ใส่อุปกรณ์ 15U จำนวน 1 ตู้ ๆ ละ 15,000 บาท จัดซื้อพร้อมติดตั้งอุปกรณ์ห้องซ้อมดนตรี (โรงเรียนเกษตรสมบูรณ์วิทยาคม) ประกอบด้วย 1. ไมโครโฟนสายสำหรับชุดกลอง จำนวน 6 ชุด ๆ ละ 10,000 บาท เป็นเงิน 60,000 บาท 2. ไมโครโฟนสายสำหรับเครื่องดนตรีสาย จำนวน 3 ชุด ๆ ละ 7,500 บาท เป็นเงิน 22,500 บาท 3. ไมโครโฟนสายสำหรับร้อง จำนวน 5 ชุด ๆ ละ 5,900 บาท เป็นเงิน 29,500 บาท 4. ไมโครโฟนสายแบบมือถือ จำนวน 2 ชุด ๆ ละ 15,000 บาท เป็นเงิน 30,000 บาท 5. เครื่องผสมสัญญาณเสียงแบบดิจิตอล ขนาดไม่น้อยกว่า 30 ช่อง จำนวน 1 เครื่อง ๆ ละ 110,000 บาท 6. ลำโพงสองทางขนาดไม่น้อยกว่า 5 นิ้ว จำนวน 2 ใบ ๆ ละ 12,000 บาท เป็นเงิน 24,000 บาท 7. ตู้ลำโพงพร้อมเครื่องขยาย ขนาดไม่น้อยกว่า 12 นิ้ว 40 วัตต์ จำนวน 2 ใบ ๆ ละ 30,000 บาท เป็นเงิน 60,000 บาท	-	464,900	-	-		กองการศึกษาฯ

แบบ ผ.03

บัญชีครุภัณฑ์

แผนพัฒนาท้องถิ่น (พ.ศ. 2561 - 2565)

องค์การบริหารส่วนจังหวัดชัยภูมิ

ที่	แผนงาน	หมวด	ประเภท	เป้าหมาย (ผลผลิตของโครงการ)	งบประมาณ 2561 (บาท)	2562 (บาท)	2563 (บาท)	2564 (บาท)	2565 (บาท)	หน่วยงานรับผิดชอบหลัก
237	การศึกษา	ค่าครุภัณฑ์	ครุภัณฑ์ไฟฟ้าและวิทยุ	8. ตู้ลำโพงพร้อมเครื่องขยาย ขนาดไม่น้อยกว่า 15 นิ้ว 150 วัตต์ จำนวน 1 ใบ ๆ ละ 28,000 บาท 9. ตู้ลำโพงพร้อมเครื่องขยาย ขนาดไม่น้อยกว่า 15 นิ้ว 180 วัตต์ จำนวน 1 ใบ ๆ ละ 30,000 บาท 10. ตู้ลำโพงพร้อมเครื่องขยาย ขนาดไม่น้อยกว่า 8 นิ้ว 2 ดอก 50 วัตต์ จำนวน 2 ใบ ๆ ละ 25,000 บาท เป็นเงิน 50,000 บาท 11. เครื่องสำรองไฟขนาด ขนาด 1 KVA จำนวน 1 ชุด ๆ ละ 5,900 บาท 12. ตู้ใส่อุปกรณ์ 15U จำนวน 1 ตู้ ๆ ละ 15,000 บาท จัดซื้อพร้อมติดตั้งอุปกรณ์ห้องซ้อมดนตรี (โรงเรียนมัธยมหนองศาลา) ประกอบด้วย 1. ไมโครโฟนสายสำหรับชุดกลอง จำนวน 6 ชุด ๆ ละ 10,000 บาท เป็นเงิน 60,000 บาท 2. ไมโครโฟนสายสำหรับเครื่องดนตรีสาย จำนวน 3 ชุด ๆ ละ 7,500 บาท เป็นเงิน 22,500 บาท 3. ไมโครโฟนสายสำหรับร้อง จำนวน 5 ชุด ๆ ละ 5,900 บาท เป็นเงิน 29,500 บาท 4. ไมโครโฟนสายแบบมือถือ จำนวน 2 ชุด ๆ ละ 15,000 บาท เป็นเงิน 30,000 บาท 5. เครื่องผสมสัญญาณเสียงแบบดิจิตอล ขนาดไม่น้อยกว่า 30 ช่อง จำนวน 1 เครื่อง ๆ ละ 110,000 บาท	-	464,900	-	-		กองการศึกษาฯ

แบบ ผ.03

บัญชีครุภัณฑ์

แผนพัฒนาท้องถิ่น (พ.ศ. 2561 - 2565)

องค์การบริหารส่วนจังหวัดชัยภูมิ

ที่	แผนงาน	หมวด	ประเภท	เป้าหมาย (ผลผลิตของโครงการ)	งบประมาณ 2561 (บาท)	2562 (บาท)	2563 (บาท)	2564 (บาท)	2565 (บาท)	หน่วยงานรับผิดชอบหลัก
238	การศึกษา	ค่าครุภัณฑ์	ครุภัณฑ์ไฟฟ้าและวิทยุ	6. ลำโพงสองทางขนาดไม่น้อยกว่า 5 นิ้ว จำนวน 2 ใบ ๆ ละ 12,000 บาท เป็นเงิน 24,000 บาท 7. ตู้ลำโพงพร้อมเครื่องขยาย ขนาดไม่น้อยกว่า 12 นิ้ว 40 วัตต์ จำนวน 2 ใบ ๆ ละ 30,000 บาท เป็นเงิน 60,000 บาท 8. ตู้ลำโพงพร้อมเครื่องขยาย ขนาดไม่น้อยกว่า 15 นิ้ว 150 วัตต์ จำนวน 1 ใบ ๆ ละ 28,000 บาท 9. ตู้ลำโพงพร้อมเครื่องขยาย ขนาดไม่น้อยกว่า 15 นิ้ว 180 วัตต์ จำนวน 1 ใบ ๆ ละ 30,000 บาท 10. ตู้ลำโพงพร้อมเครื่องขยาย ขนาดไม่น้อยกว่า 8 นิ้ว 2 ดอก 50 วัตต์ จำนวน 2 ใบ ๆ ละ 25,000 บาท เป็นเงิน 50,000 บาท 11. เครื่องสำรองไฟขนาด ขนาด 1 KVA จำนวน 1 ชุด ๆ ละ 5,900 บาท 12. ตู้ใส่อุปกรณ์ 15U จำนวน 1 ตู้ ๆ ละ 15,000 บาท จัดซื้อพร้อมติดตั้งอุปกรณ์ ห้องซ้อมดนตรี (โรงเรียนบ้านหันวิทยา) ประกอบด้วย 1. ไมโครโฟนสายสำหรับชุดกลอง จำนวน 6 ชุด ๆ ละ 10,000 บาท เป็นเงิน 60,000 บาท 2. ไมโครโฟนสายสำหรับเครื่องดนตรีสาย จำนวน 3 ชุด ๆ ละ 7,500 บาท เป็นเงิน 22,500 บาท 3. ไมโครโฟนสายสำหรับร้อง จำนวน 5 ชุด ๆ ละ 5,900 บาทเป็นเงิน 29,500 บาท	-	464,900	-	-		กองการศึกษาฯ

แบบ ผ.03

บัญชีครุภัณฑ์

แผนพัฒนาท้องถิ่น (พ.ศ. 2561 - 2565)

องค์การบริหารส่วนจังหวัดชัยภูมิ

ที่	แผนงาน	หมวด	ประเภท	เป้าหมาย (ผลผลิตของโครงการ)	งบประมาณ 2561 (บาท)	2562 (บาท)	2563 (บาท)	2564 (บาท)	2565 (บาท)	หน่วยงานรับผิดชอบหลัก
239	การศึกษา	ค่าครุภัณฑ์	ครุภัณฑ์ไฟฟ้าและวิทยุ	4. ไมโครโฟนสายแบบมือถือ จำนวน 2 ชุด ๆ ละ 15,000 บาท เป็นเงิน 30,000 บาท 5. เครื่องผสมสัญญาณเสียงแบบดิจิตอล ขนาดไม่น้อยกว่า 30 ช่อง จำนวน 1 เครื่อง ๆ ละ 110,000 บาท 6. ลำโพงสองทางขนาดไม่น้อยกว่า 5 นิ้ว จำนวน 2 ใบ ๆ ละ 12,000 บาท เป็นเงิน 24,000 บาท 7. ตู้ลำโพงพร้อมเครื่องขยาย ขนาดไม่น้อยกว่า 12 นิ้ว 40 วัตต์ จำนวน 2 ใบ ๆ ละ 30,000 บาท เป็นเงิน 60,000 บาท 8. ตู้ลำโพงพร้อมเครื่องขยาย ขนาดไม่น้อยกว่า 15 นิ้ว 150 วัตต์ จำนวน 1 ใบ ๆ ละ 28,000 บาท 9. ตู้ลำโพงพร้อมเครื่องขยาย ขนาดไม่น้อยกว่า 15 นิ้ว 180 วัตต์ จำนวน 1 ใบ ๆ ละ 30,000 บาท 10. ตู้ลำโพงพร้อมเครื่องขยาย ขนาดไม่น้อยกว่า 8 นิ้ว 2 ดอก 50 วัตต์ จำนวน 2 ใบ ๆ ละ 25,000 บาท เป็นเงิน 50,000 บาท 11. เครื่องสำรองไฟขนาด ขนาด 1 KVA จำนวน 1 ชุด ๆ ละ 5,900 บาท 12. ตู้ใส่อุปกรณ์ 15U จำนวน 1 ตู้ ๆ ละ 15,000 บาท จัดซื้อพร้อมติดตั้งอุปกรณ์ ห้องซ้อมดนตรี (โรงเรียนหนองสังข์วิทยายน) ประกอบด้วย 1. ไมโครโฟนสายสำหรับชุดกลอง จำนวน 6 ชุด ๆ ละ 10,000 บาท เป็นเงิน 60,000 บาท	-	464,900	-	-		กองการศึกษาฯ

แบบ ผ.03

บัญชีครุภัณฑ์

แผนพัฒนาท้องถิ่น (พ.ศ. 2561 - 2565)

องค์การบริหารส่วนจังหวัดชัยภูมิ

ที่	แผนงาน	หมวด	ประเภท	เป้าหมาย (ผลผลิตของโครงการ)	งบประมาณ 2561 (บาท)	2562 (บาท)	2563 (บาท)	2564 (บาท)	2565 (บาท)	หน่วยงานรับผิดชอบหลัก
				2. ไมโครโฟนสายสำหรับเครื่องดนตรีสาย จำนวน 3 ชุด ๆ ละ 7,500 บาท เป็นเงิน 22,500 บาท 3. ไมโครโฟนสายสำหรับร้อง จำนวน 5 ชุด ๆ ละ 5,900 บาท เป็นเงิน 29,500 บาท 4. ไมโครโฟนสายแบบมือถือ จำนวน 2 ชุด ๆ ละ 15,000 บาท เป็นเงิน 30,000 บาท 5. เครื่องผสมสัญญาณเสียงแบบดิจิตอล ขนาดไม่น้อยกว่า 30 ช่อง จำนวน 1 เครื่อง ๆ ละ 110,000 บาท 6. ลำโพงสองทางขนาดไม่น้อยกว่า 5 นิ้ว จำนวน 2 ใบ ๆ ละ 12,000 บาท เป็นเงิน 24,000 บาท 7. ตู้ลำโพงพร้อมเครื่องขยาย ขนาดไม่น้อยกว่า 12 นิ้ว 40 วัตต์ จำนวน 2 ใบ ๆ ละ 30,000 บาท เป็นเงิน 60,000 บาท 8. ตู้ลำโพงพร้อมเครื่องขยาย ขนาดไม่น้อยกว่า 15 นิ้ว 150 วัตต์ จำนวน 1 ใบ ๆ ละ 28,000 บาท 9. ตู้ลำโพงพร้อมเครื่องขยาย ขนาดไม่น้อยกว่า 15 นิ้ว 180 วัตต์ จำนวน 1 ใบ ๆ ละ 30,000 บาท 10. ตู้ลำโพงพร้อมเครื่องขยาย ขนาดไม่น้อยกว่า 8 นิ้ว 2 ดอก 50 วัตต์ จำนวน 2 ใบ ๆ ละ 25,000 บาท เป็นเงิน 50,000 บาท 11. เครื่องสำรองไฟขนาด ขนาด 1 KVA จำนวน 1 ชุด ๆ ละ 5,900 บาท 12. ตู้ใส่อุปกรณ์ 15U จำนวน 1 ตู้ ๆ ละ 15,000 บาท						

แบบ ผ.03

บัญชีครุภัณฑ์

แผนพัฒนาท้องถิ่น (พ.ศ. 2561 - 2565)

องค์การบริหารส่วนจังหวัดชัยภูมิ

ที่	แผนงาน	หมวด	ประเภท	เป้าหมาย (ผลผลิตของโครงการ)	งบประมาณ 2561 (บาท)	2562 (บาท)	2563 (บาท)	2564 (บาท)	2565 (บาท)	หน่วยงานรับผิดชอบหลัก
240	การศึกษา	ค่าครุภัณฑ์	ครุภัณฑ์ไฟฟ้าและวิทยุ	จัดซื้อพร้อมติดตั้งอุปกรณ์ห้องซ้อมดนตรี (โรงเรียนโคกสะอาดวิทยา) ประกอบด้วย 1. ไมโครโฟนสายสำหรับชุดกลอง จำนวน 6 ชุด ๆ ละ 10,000 บาท เป็นเงิน 60,000 บาท 2. ไมโครโฟนสายสำหรับเครื่องดนตรีสาย จำนวน 3 ชุด ๆ ละ 7,500 บาท เป็นเงิน 22,500 บาท 3. ไมโครโฟนสายสำหรับร้อง จำนวน 5 ชุด ๆ ละ 5,900 บาท เป็นเงิน 29,500 บาท 4. ไมโครโฟนสายแบบมือถือ จำนวน 2 ชุด ๆ ละ 15,000 บาท เป็นเงิน 30,000 บาท 5. เครื่องผสมสัญญาณเสียงแบบดิจิตอล ขนาดไม่น้อยกว่า 30 ช่อง จำนวน 1 เครื่อง ๆ ละ 110,000 บาท 6. ลำโพงสองทางขนาดไม่น้อยกว่า 5 นิ้ว จำนวน 2 ใบ ๆ ละ 12,000 บาท เป็นเงิน 24,000 บาท 7. ตู้ลำโพงพร้อมเครื่องขยาย ขนาดไม่น้อยกว่า 12 นิ้ว 40 วัตต์ จำนวน 2 ใบ ๆ ละ 30,000 บาท เป็นเงิน 60,000 บาท 8. ตู้ลำโพงพร้อมเครื่องขยาย ขนาดไม่น้อยกว่า 15 นิ้ว 150 วัตต์ จำนวน 1 ใบ ๆ ละ 28,000 บาท 9. ตู้ลำโพงพร้อมเครื่องขยาย ขนาดไม่น้อยกว่า 15 นิ้ว 180 วัตต์ จำนวน 1 ใบ ๆ ละ 30,000 บาท	-	464,900	-	-		กองการศึกษาฯ

แบบ ผ.03

บัญชีครุภัณฑ์

แผนพัฒนาท้องถิ่น (พ.ศ. 2561 - 2565)

องค์การบริหารส่วนจังหวัดชัยภูมิ

ที่	แผนงาน	หมวด	ประเภท	เป้าหมาย (ผลผลิตของโครงการ)	งบประมาณ 2561 (บาท)	2562 (บาท)	2563 (บาท)	2564 (บาท)	2565 (บาท)	หน่วยงานรับผิดชอบหลัก
241	การศึกษา	ค่าครุภัณฑ์	ครุภัณฑ์ไฟฟ้าและวิทยุ	10. ตู้ลำโพงพร้อมเครื่องขยาย ขนาดไม่น้อยกว่า 8 นิ้ว 2 ดอก 50 วัตต์ จำนวน 2 ใบ ๆ ละ 25,000 บาท เป็นเงิน 50,000 บาท 11. เครื่องสำรองไฟขนาด ขนาด 1 KVA จำนวน 1 ชุด ๆ ละ 5,900 บาท 12. ตู้ใส่อุปกรณ์ 15U จำนวน 1 ตู้ ๆ ละ 15,000 บาท จัดซื้อพร้อมติดตั้งอุปกรณ์ห้องซ้อมดนตรี (โรงเรียนสระพังวิทยาคม) ประกอบด้วย 1. ไมโครโฟนสายสำหรับชุดกลอง จำนวน 6 ชุด ๆ ละ 10,000 บาท เป็นเงิน 60,000 บาท 2. ไมโครโฟนสายสำหรับเครื่องดนตรีสาย จำนวน 3 ชุด ๆ ละ 7,500 บาท เป็นเงิน 22,500 บาท 3. ไมโครโฟนสายสำหรับร้อง จำนวน 5 ชุด ๆ ละ 5,900 บาท เป็นเงิน 29,500 บาท 4. ไมโครโฟนสายแบบมือถือ จำนวน 2 ชุด ๆ ละ 15,000 บาท เป็นเงิน 30,000 บาท 5. เครื่องผสมสัญญาณเสียงแบบดิจิตอล ขนาดไม่น้อยกว่า 30 ช่อง จำนวน 1 เครื่อง ๆ ละ 110,000 บาท 6. ลำโพงสองทางขนาดไม่น้อยกว่า 5 นิ้ว จำนวน 2 ใบ ๆ ละ 12,000 บาท เป็นเงิน 24,000 บาท	-	464,900	-	-		กองการศึกษาฯ

แบบ ผ.03

บัญชีครุภัณฑ์

แผนพัฒนาท้องถิ่น (พ.ศ. 2561 - 2565)

องค์การบริหารส่วนจังหวัดชัยภูมิ

ที่	แผนงาน	หมวด	ประเภท	เป้าหมาย (ผลผลิตของโครงการ)	งบประมาณ 2561 (บาท)	2562 (บาท)	2563 (บาท)	2564 (บาท)	2565 (บาท)	หน่วยงานรับผิดชอบหลัก
242	การศึกษา	ค่าครุภัณฑ์	ครุภัณฑ์ไฟฟ้าและวิทยุ	7. ตู้ลำโพงพร้อมเครื่องขยาย ขนาดไม่น้อยกว่า 12 นิ้ว 40 วัตต์ จำนวน 2 ใบ ๆ ละ 30,000 บาท เป็นเงิน 60,000 บาท 8. ตู้ลำโพงพร้อมเครื่องขยาย ขนาดไม่น้อยกว่า 15 นิ้ว 150 วัตต์ จำนวน 1 ใบ ๆ ละ 28,000 บาท 9. ตู้ลำโพงพร้อมเครื่องขยาย ขนาดไม่น้อยกว่า 15 นิ้ว 180 วัตต์ จำนวน 1 ใบ ๆ ละ 30,000 บาท 10. ตู้ลำโพงพร้อมเครื่องขยาย ขนาดไม่น้อยกว่า 8 นิ้ว 2 ดอก 50 วัตต์ จำนวน 2 ใบ ๆ ละ 25,000 บาท เป็นเงิน 50,000 บาท 11. เครื่องสำรองไฟขนาด ขนาด 1 KVA จำนวน 1 ชุด ๆ ละ 5,900 บาท 12. ตู้ใส่อุปกรณ์ 15U จำนวน 1 ตู้ ๆ ละ 15,000 บาท จัดซื้อพร้อมติดตั้งอุปกรณ์ห้องซ้อมดนตรี (โรงเรียนห้วยยางวิทยาคม) ประกอบด้วย 1. ไมโครโฟนสายสำหรับชุดกลอง จำนวน 6 ชุด ๆ ละ 10,000 บาท เป็นเงิน 60,000 บาท 2. ไมโครโฟนสายสำหรับเครื่องดนตรีสาย จำนวน 3 ชุด ๆ ละ 7,500 บาท เป็นเงิน 22,500 บาท 3. ไมโครโฟนสายสำหรับร้อง จำนวน 5 ชุด ๆ ละ 5,900 บาท เป็นเงิน 29,500 บาท	-	464,900	-	-		กองการศึกษาฯ

แบบ ผ.03

บัญชีครุภัณฑ์

แผนพัฒนาท้องถิ่น (พ.ศ. 2561 - 2565)

องค์การบริหารส่วนจังหวัดชัยภูมิ

ที่	แผนงาน	หมวด	ประเภท	เป้าหมาย (ผลผลิตของโครงการ)	งบประมาณ 2561 (บาท)	2562 (บาท)	2563 (บาท)	2564 (บาท)	2565 (บาท)	หน่วยงานรับผิดชอบหลัก
243	การศึกษา	ค่าครุภัณฑ์	ครุภัณฑ์ไฟฟ้าและวิทยุ	4. ไมโครโฟนสายแบบมือถือ จำนวน 2 ชุด ๆ ละ 15,000 บาท เป็นเงิน 30,000 บาท 5. เครื่องผสมสัญญาณเสียงแบบดิจิตอล ขนาดไม่น้อยกว่า 30 ช่อง จำนวน 1 เครื่อง ๆ ละ 110,000 บาท 6. ลำโพงสองทางขนาดไม่น้อยกว่า 5 นิ้ว จำนวน 2 ใบ ๆ ละ 12,000 บาท เป็นเงิน 24,000 บาท 7. ตู้ลำโพงพร้อมเครื่องขยาย ขนาดไม่น้อยกว่า 12 นิ้ว 40 วัตต์ จำนวน 2 ใบ ๆ ละ 30,000 บาท เป็นเงิน 60,000 บาท 8. ตู้ลำโพงพร้อมเครื่องขยาย ขนาดไม่น้อยกว่า 15 นิ้ว 150 วัตต์ จำนวน 1 ใบ ๆ ละ 28,000 บาท 9. ตู้ลำโพงพร้อมเครื่องขยาย ขนาดไม่น้อยกว่า 15 นิ้ว 180 วัตต์ จำนวน 1 ใบ ๆ ละ 30,000 บาท 10. ตู้ลำโพงพร้อมเครื่องขยาย ขนาดไม่น้อยกว่า 8 นิ้ว 2 ดอก 50 วัตต์ จำนวน 2 ใบ ๆ ละ 25,000 บาท เป็นเงิน 50,000 บาท 11. เครื่องสำรองไฟขนาด ขนาด 1 KVA จำนวน 1 ชุด ๆ ละ 5,900 บาท 12. ตู้ใส่อุปกรณ์ 15U จำนวน 1 ตู้ ๆ ละ 15,000 บาท จัดซื้อพร้อมติดตั้งอุปกรณ์ห้องซ้อมดนตรี (โรงเรียนโนนกอก) ประกอบด้วย 1. ไมโครโฟนสายสำหรับชุดกลอง จำนวน 6 ชุด ๆ ละ 10,000 บาท เป็นเงิน 60,000 บาท	-	464,900	-	-		กองการศึกษาฯ

แบบ ผ.03

บัญชีครุภัณฑ์

แผนพัฒนาท้องถิ่น (พ.ศ. 2561 - 2565)

องค์การบริหารส่วนจังหวัดชัยภูมิ

ที่	แผนงาน	หมวด	ประเภท	เป้าหมาย (ผลผลิตของโครงการ)	งบประมาณ 2561 (บาท)	2562 (บาท)	2563 (บาท)	2564 (บาท)	2565 (บาท)	หน่วยงานรับผิดชอบหลัก
				2. ไมโครโฟนสายสำหรับเครื่องดนตรีสาย จำนวน 3 ชุด ๆ ละ 7,500 บาท เป็นเงิน 22,500 บาท 3. ไมโครโฟนสายสำหรับร้อง จำนวน 5 ชุด ๆ ละ 5,900 บาท เป็นเงิน 29,500 บาท 4. ไมโครโฟนสายแบบมือถือ จำนวน 2 ชุด ๆ ละ 15,000 บาท เป็นเงิน 30,000 บาท 5. เครื่องผสมสัญญาณเสียงแบบดิจิตอล ขนาดไม่น้อยกว่า 30 ช่อง จำนวน 1 เครื่อง ๆ ละ 110,000 บาท 6. ลำโพงสองทางขนาดไม่น้อยกว่า 5 นิ้ว จำนวน 2 ใบ ๆ ละ 12,000 บาท เป็นเงิน 24,000 บาท 7. ตู้ลำโพงพร้อมเครื่องขยาย ขนาดไม่น้อยกว่า 12 นิ้ว 40 วัตต์ จำนวน 2 ใบ ๆ ละ 30,000 บาท เป็นเงิน 60,000 บาท 8. ตู้ลำโพงพร้อมเครื่องขยาย ขนาดไม่น้อยกว่า 15 นิ้ว 150 วัตต์ จำนวน 1 ใบ ๆ ละ 28,000 บาท 9. ตู้ลำโพงพร้อมเครื่องขยาย ขนาดไม่น้อยกว่า 15 นิ้ว 180 วัตต์ จำนวน 1 ใบ ๆ ละ 30,000 บาท 10. ตู้ลำโพงพร้อมเครื่องขยาย ขนาดไม่น้อยกว่า 8 นิ้ว 2 ดอก 50 วัตต์ จำนวน 2 ใบ ๆ ละ 25,000 บาท เป็นเงิน 50,000 บาท 11. เครื่องสำรองไฟขนาด ขนาด 1 KVA จำนวน 1 ชุด ๆ ละ 5,900 บาท 12. ตู้ใส่อุปกรณ์ 15U จำนวน 1 ตู้ ๆ ละ 15,000 บาท						

แบบ ผ.03

บัญชีครุภัณฑ์

แผนพัฒนาท้องถิ่น (พ.ศ. 2561 - 2565)

องค์การบริหารส่วนจังหวัดชัยภูมิ

ที่	แผนงาน	หมวด	ประเภท	เป้าหมาย (ผลผลิตของโครงการ)	งบประมาณ 2561 (บาท)	2562 (บาท)	2563 (บาท)	2564 (บาท)	2565 (บาท)	หน่วยงานรับผิดชอบหลัก
244	การศึกษา	ค่าครุภัณฑ์	ครุภัณฑ์ไฟฟ้าและวิทยุ	จัดซื้อพร้อมติดตั้งอุปกรณ์ห้องซ้อมดนตรี (โรงเรียนหนองขามวิทยา) ประกอบด้วย 1. ไมโครโฟนสายสำหรับชุดกลอง จำนวน 6 ชุด ๆ ละ 10,000 บาท เป็นเงิน 60,000 บาท 2. ไมโครโฟนสายสำหรับเครื่องดนตรีสาย จำนวน 3 ชุด ๆ ละ 7,500 บาท เป็นเงิน 22,500 บาท 3. ไมโครโฟนสายสำหรับร้อง จำนวน 5 ชุด ๆ ละ 5,900 บาท เป็นเงิน 29,500 บาท 4. ไมโครโฟนสายแบบมือถือ จำนวน 2 ชุด ๆ ละ 15,000 บาท เป็นเงิน 30,000 บาท 5. เครื่องผสมสัญญาณเสียงแบบดิจิตอล ขนาดไม่น้อยกว่า 30 ช่อง จำนวน 1 เครื่อง ๆ ละ 110,000 บาท 6. ลำโพงสองทางขนาดไม่น้อยกว่า 5 นิ้ว จำนวน 2 ใบ ๆ ละ 12,000 บาท เป็นเงิน 24,000 บาท 7. ตู้ลำโพงพร้อมเครื่องขยาย ขนาดไม่น้อยกว่า 12 นิ้ว 40 วัตต์ จำนวน 2 ใบ ๆ ละ 30,000 บาท เป็นเงิน 60,000 บาท 8. ตู้ลำโพงพร้อมเครื่องขยาย ขนาดไม่น้อยกว่า 15 นิ้ว 150 วัตต์ จำนวน 1 ใบ ๆ ละ 28,000 บาท 9. ตู้ลำโพงพร้อมเครื่องขยาย ขนาดไม่น้อยกว่า 15 นิ้ว 180 วัตต์ จำนวน 1 ใบ ๆ ละ 30,000 บาท	-	464,900	-	-		กองการศึกษาฯ

แบบ ผ.03

บัญชีครุภัณฑ์

แผนพัฒนาท้องถิ่น (พ.ศ. 2561 - 2565)

องค์การบริหารส่วนจังหวัดชัยภูมิ

ที่	แผนงาน	หมวด	ประเภท	เป้าหมาย (ผลผลิตของโครงการ)	งบประมาณ 2561 (บาท)	2562 (บาท)	2563 (บาท)	2564 (บาท)	2565 (บาท)	หน่วยงานรับผิดชอบหลัก
245	การศึกษา	ค่าครุภัณฑ์	ครุภัณฑ์ไฟฟ้าและวิทยุ	10. ตู้ลำโพงพร้อมเครื่องขยาย ขนาดไม่น้อยกว่า 8 นิ้ว 250 วัตต์ จำนวน 2 ใบ ๆ ละ 25,000 บาท เป็นเงิน 50,000 บาท 11. เครื่องสำรองไฟขนาดไม่น้อยกว่า 1 กิโลโวลต์แอมแปร์ 600 วัตต์ จำนวน 1 ชุด ๆ ละ 5,800 บาท 12. ตู้ใส่อุปกรณ์ 15U จำนวน 1 ตู้ ๆ ละ 15,000 บาท เป็นเงิน 15,000 บาท จัดซื้อพร้อมติดตั้งอุปกรณ์ห้องซ้อมดนตรี (โรงเรียนเพชรวิทยาคาร) ประกอบด้วย 1. ไมโครโฟนสายสำหรับชุดกลอง จำนวน 6 ชุด ๆ ละ 10,000 บาท เป็นเงิน 60,000 บาท 2. ไมโครโฟนสายสำหรับเครื่องดนตรีสาย จำนวน 3 ชุด ๆ ละ 7,500 บาท เป็นเงิน 22,500 บาท 3. ไมโครโฟนสายสำหรับร้อง จำนวน 5 ชุด ๆ ละ 5,900 บาท เป็นเงิน 29,500 บาท 4. ไมโครโฟนสายแบบมือถือ จำนวน 2 ชุด ๆ ละ 15,000 บาท เป็นเงิน 30,000 บาท 5. เครื่องผสมสัญญาณเสียงแบบดิจิตอล ขนาดไม่น้อยกว่า 30 ช่อง จำนวน 1 เครื่อง ๆ ละ 110,000 บาท 6. ลำโพงสองทางขนาดไม่น้อยกว่า 5 นิ้ว จำนวน 2 ใบ ๆ ละ 12,000 บาท เป็นเงิน 24,000 บาท	-	464,900	-	-		กองการศึกษาฯ

แบบ ผ.03

บัญชีครุภัณฑ์

แผนพัฒนาท้องถิ่น (พ.ศ. 2561 - 2565)

องค์การบริหารส่วนจังหวัดชัยภูมิ

ที่	แผนงาน	หมวด	ประเภท	เป้าหมาย (ผลผลิตของโครงการ)	งบประมาณ 2561 (บาท)	2562 (บาท)	2563 (บาท)	2564 (บาท)	2565 (บาท)	หน่วยงานรับผิดชอบหลัก
246	การศึกษา	ค่าครุภัณฑ์	ครุภัณฑ์ไฟฟ้าและวิทยุ	7. ตู้ลำโพงพร้อมเครื่องขยาย ขนาดไม่น้อยกว่า 12 นิ้ว 40 วัตต์ จำนวน 2 ใบ ๆ ละ 30,000 บาท เป็นเงิน 60,000 บาท 8. ตู้ลำโพงพร้อมเครื่องขยาย ขนาดไม่น้อยกว่า 15 นิ้ว 150 วัตต์ จำนวน 1 ใบ ๆ ละ 28,000 บาท 9. ตู้ลำโพงพร้อมเครื่องขยาย ขนาดไม่น้อยกว่า 15 นิ้ว 180 วัตต์ จำนวน 1 ใบ ๆ ละ 30,000 บาท 10. ตู้ลำโพงพร้อมเครื่องขยาย ขนาดไม่น้อยกว่า 8 นิ้ว 2 ดอก 50 วัตต์ จำนวน 2 ใบ ๆ ละ 25,000 บาท เป็นเงิน 50,000 บาท 11. เครื่องสำรองไฟขนาด ขนาด 1 KVA จำนวน 1 ชุด ๆ ละ 5,900 บาท 12. ตู้ใส่อุปกรณ์ 15U จำนวน 1 ตู้ ๆ ละ 15,000 บาท จัดซื้อพร้อมติดตั้งอุปกรณ์ห้องซ้อมดนตรี (โรงเรียนบ้านเป้า) ประกอบด้วย 1. ไมโครโฟนสายสำหรับชุดกลอง จำนวน 6 ชุด ๆ ละ 10,000 บาท เป็นเงิน 60,000 บาท 2. ไมโครโฟนสายสำหรับเครื่องดนตรีสาย จำนวน 3 ชุด ๆ ละ 7,500 บาท เป็นเงิน 22,500 บาท 3. ไมโครโฟนสายสำหรับร้อง จำนวน 5 ชุด ๆ ละ 5,900 บาท เป็นเงิน 29,500 บาท	-	464,900	-	-		กองการศึกษาฯ

แบบ ผ.03

บัญชีครุภัณฑ์

แผนพัฒนาท้องถิ่น (พ.ศ. 2561 - 2565)

องค์การบริหารส่วนจังหวัดชัยภูมิ

ที่	แผนงาน	หมวด	ประเภท	เป้าหมาย (ผลผลิตของโครงการ)	งบประมาณ 2561 (บาท)	2562 (บาท)	2563 (บาท)	2564 (บาท)	2565 (บาท)	หน่วยงานรับผิดชอบหลัก
247	การศึกษา	ค่าครุภัณฑ์	ครุภัณฑ์ไฟฟ้าและวิทยุ	4. ไมโครโฟนสายแบบมือถือ จำนวน 2 ชุด ๆ ละ 15,000 บาท เป็นเงิน 30,000 บาท 5. เครื่องผสมสัญญาณเสียงแบบดิจิตอล ขนาดไม่น้อยกว่า 30 ช่อง จำนวน 1 เครื่อง ๆ ละ 110,000 บาท 6. ลำโพงสองทางขนาดไม่น้อยกว่า 5 นิ้ว จำนวน 2 ใบ ๆ ละ 12,000 บาท เป็นเงิน 24,000 บาท 7. ตู้ลำโพงพร้อมเครื่องขยาย ขนาดไม่น้อยกว่า 12 นิ้ว 40 วัตต์ จำนวน 2 ใบ ๆ ละ 30,000 บาท เป็นเงิน 60,000 บาท 8. ตู้ลำโพงพร้อมเครื่องขยาย ขนาดไม่น้อยกว่า 15 นิ้ว 150 วัตต์ จำนวน 1 ใบ ๆ ละ 28,000 บาท 9. ตู้ลำโพงพร้อมเครื่องขยาย ขนาดไม่น้อยกว่า 15 นิ้ว 180 วัตต์ จำนวน 1 ใบ ๆ ละ 30,000 บาท 10. ตู้ลำโพงพร้อมเครื่องขยาย ขนาดไม่น้อยกว่า 8 นิ้ว 2 ดอก 50 วัตต์ จำนวน 2 ใบ ๆ ละ 25,000 บาท เป็นเงิน 50,000 บาท 11. เครื่องสำรองไฟขนาด ขนาด 1 KVA จำนวน 1 ชุด ๆ ละ 5,900 บาท 12. ตู้ใส่อุปกรณ์ 15U จำนวน 1 ตู้ ๆ ละ 15,000 บาท จัดซื้อพร้อมติดตั้งอุปกรณ์องข้อมดนตรี (โรงเรียนกุดน้ำใสพิทยาคม) ประกอบด้วย 1. ไมโครโฟนสายสำหรับชุดกลอง จำนวน 6 ชุด ๆ ละ 10,000 บาท เป็นเงิน 60,000 บาท	-	464,900	-	-		กองการศึกษาฯ

แบบ ผ.03

บัญชีครุภัณฑ์

แผนพัฒนาท้องถิ่น (พ.ศ. 2561 - 2565)

องค์การบริหารส่วนจังหวัดชัยภูมิ

ที่	แผนงาน	หมวด	ประเภท	เป้าหมาย (ผลผลิตของโครงการ)	งบประมาณ 2561 (บาท)	2562 (บาท)	2563 (บาท)	2564 (บาท)	2565 (บาท)	หน่วยงานรับผิดชอบหลัก
				2. ไมโครโฟนสายสำหรับเครื่องดนตรีสาย จำนวน 3 ชุด ๆ ละ 7,500 บาท เป็นเงิน 22,500 บาท 3. ไมโครโฟนสายสำหรับร้อง จำนวน 5 ชุด ๆ ละ 5,900 บาท เป็นเงิน 29,500 บาท 4. ไมโครโฟนสายแบบมือถือ จำนวน 2 ชุด ๆ ละ 15,000 บาท เป็นเงิน 30,000 บาท 5. เครื่องผสมสัญญาณเสียงแบบดิจิตอล ขนาดไม่น้อยกว่า 30 ช่อง จำนวน 1 เครื่อง ๆ ละ 110,000 บาท 6. ลำโพงสองทางขนาดไม่น้อยกว่า 5 นิ้ว จำนวน 2 ใบ ๆ ละ 12,000 บาท เป็นเงิน 24,000 บาท 7. ตู้ลำโพงพร้อมเครื่องขยาย ขนาดไม่น้อยกว่า 12 นิ้ว 40 วัตต์ จำนวน 2 ใบ ๆ ละ 30,000 บาท เป็นเงิน 60,000 บาท 8. ตู้ลำโพงพร้อมเครื่องขยาย ขนาดไม่น้อยกว่า 15 นิ้ว 150 วัตต์ จำนวน 1 ใบ ๆ ละ 28,000 บาท 9. ตู้ลำโพงพร้อมเครื่องขยาย ขนาดไม่น้อยกว่า 15 นิ้ว 180 วัตต์ จำนวน 1 ใบ ๆ ละ 30,000 บาท 10. ตู้ลำโพงพร้อมเครื่องขยาย ขนาดไม่น้อยกว่า 8 นิ้ว 2 ดอก 50 วัตต์ จำนวน 2 ใบ ๆ ละ 25,000 บาท เป็นเงิน 50,000 บาท 11. เครื่องสำรองไฟขนาด ขนาด 1 KVA จำนวน 1 ชุด ๆ ละ 5,900 บาท 12. ตู้ใส่อุปกรณ์ 15U จำนวน 1 ตู้ ๆ ละ 15,000 บาท						

แบบ ผ.03

บัญชีครุภัณฑ์

แผนพัฒนาท้องถิ่น (พ.ศ. 2561 - 2565)

องค์การบริหารส่วนจังหวัดชัยภูมิ

ที่	แผนงาน	หมวด	ประเภท	เป้าหมาย (ผลผลิตของโครงการ)	งบประมาณ 2561 (บาท)	2562 (บาท)	2563 (บาท)	2564 (บาท)	2565 (บาท)	หน่วยงานรับผิดชอบหลัก
248	การศึกษา	ค่าครุภัณฑ์	ครุภัณฑ์ไฟฟ้าและวิทยุ	จัดซื้อพร้อมติดตั้งอุปกรณ์ห้องซ้อมดนตรี (โรงเรียนเนินสง่าวิทยา) ประกอบด้วย 1. ไมโครโฟนสายสำหรับชุดกลอง จำนวน 6 ชุด ๆ ละ 10,000 บาท เป็นเงิน 60,000 บาท 2. ไมโครโฟนสายสำหรับเครื่องดนตรีสาย จำนวน 3 ชุด ๆ ละ 7,500 บาท เป็นเงิน 22,500 บาท 3. ไมโครโฟนสายสำหรับร้อง จำนวน 5 ชุด ๆ ละ 5,900 บาท เป็นเงิน 29,500 บาท 4. ไมโครโฟนสายแบบมือถือ จำนวน 2 ชุด ๆ ละ 15,000 บาท เป็นเงิน 30,000 บาท 5. เครื่องผสมสัญญาณเสียงแบบดิจิตอล ขนาดไม่น้อยกว่า 30 ช่อง จำนวน 1 เครื่อง ๆ ละ 110,000 บาท 6. ลำโพงสองทางขนาดไม่น้อยกว่า 5 นิ้ว จำนวน 2 ใบ ๆ ละ 12,000 บาท เป็นเงิน 24,000 บาท 7. ตู้ลำโพงพร้อมเครื่องขยาย ขนาดไม่น้อยกว่า 12 นิ้ว 40 วัตต์ จำนวน 2 ใบ ๆ ละ 30,000 บาท เป็นเงิน 60,000 บาท 8. ตู้ลำโพงพร้อมเครื่องขยาย ขนาดไม่น้อยกว่า 15 นิ้ว 150 วัตต์ จำนวน 1 ใบ ๆ ละ 28,000 บาท 9. ตู้ลำโพงพร้อมเครื่องขยาย ขนาดไม่น้อยกว่า 15 นิ้ว 180 วัตต์ จำนวน 1 ใบ ๆ ละ 30,000 บาท	-	464,900	-	-		กองการศึกษาฯ

แบบ ผ.03

บัญชีครุภัณฑ์

แผนพัฒนาท้องถิ่น (พ.ศ. 2561 - 2565)

องค์การบริหารส่วนจังหวัดชัยภูมิ

ที่	แผนงาน	หมวด	ประเภท	เป้าหมาย (ผลผลิตของโครงการ)	งบประมาณ 2561 (บาท)	2562 (บาท)	2563 (บาท)	2564 (บาท)	2565 (บาท)	หน่วยงานรับผิดชอบหลัก
249	การศึกษา	ค่าครุภัณฑ์	ครุภัณฑ์ไฟฟ้าและวิทยุ	10. ตู้ลำโพงพร้อมเครื่องขยาย ขนาดไม่น้อยกว่า 8 นิ้ว 2 ดอก 50 วัตต์ จำนวน 2 ใบ ๆ ละ 25,000 บาท เป็นเงิน 50,000 บาท 11. เครื่องสำรองไฟขนาด ขนาด 1 KVA จำนวน 1 ชุด ๆ ละ 5,900 บาท 12. ตู้ใส่อุปกรณ์ 15U จำนวน 1 ตู้ ๆ ละ 15,000 บาท จัดซื้อพร้อมติดตั้งอุปกรณ์ห้องซ้อมดนตรี (โรงเรียนตรีประชาพัฒนศึกษา) ประกอบด้วย 1. ไมโครโฟนสายสำหรับชุดกลอง จำนวน 6 ชุด ๆ ละ 10,000 บาท เป็นเงิน 60,000 บาท 2. ไมโครโฟนสายสำหรับเครื่องดนตรีสาย จำนวน 3 ชุด ๆ ละ 7,500 บาท เป็นเงิน 22,500 บาท 3. ไมโครโฟนสายสำหรับร้อง จำนวน 5 ชุด ๆ ละ 5,900 บาท เป็นเงิน 29,500 บาท 4. ไมโครโฟนสายแบบมือถือ จำนวน 2 ชุด ๆ ละ 15,000 บาท เป็นเงิน 30,000 บาท 5. เครื่องผสมสัญญาณเสียงแบบดิจิตอล ขนาดไม่น้อยกว่า 30 ช่อง จำนวน 1 เครื่อง ๆ ละ 110,000 บาท 6. ลำโพงสองทางขนาดไม่น้อยกว่า 5 นิ้ว จำนวน 2 ใบ ๆ ละ 12,000 บาท เป็นเงิน 24,000 บาท	-	464,900	-	-		กองการศึกษาฯ

แบบ ผ.03

บัญชีครุภัณฑ์

แผนพัฒนาท้องถิ่น (พ.ศ. 2561 - 2565)

องค์การบริหารส่วนจังหวัดชัยภูมิ

ที่	แผนงาน	หมวด	ประเภท	เป้าหมาย (ผลผลิตของโครงการ)	งบประมาณ 2561 (บาท)	2562 (บาท)	2563 (บาท)	2564 (บาท)	2565 (บาท)	หน่วยงานรับผิดชอบหลัก
250	การศึกษา	ค่าครุภัณฑ์	ครุภัณฑ์ไฟฟ้าและวิทยุ	7. ตู้ลำโพงพร้อมเครื่องขยาย ขนาดไม่น้อยกว่า 12 นิ้ว 40 วัตต์ จำนวน 2 ใบ ๆ ละ 30,000 บาท เป็นเงิน 60,000 บาท 8. ตู้ลำโพงพร้อมเครื่องขยาย ขนาดไม่น้อยกว่า 15 นิ้ว 150 วัตต์ จำนวน 1 ใบ ๆ ละ 28,000 บาท 9. ตู้ลำโพงพร้อมเครื่องขยาย ขนาดไม่น้อยกว่า 15 นิ้ว 180 วัตต์ จำนวน 1 ใบ ๆ ละ 30,000 บาท 10. ตู้ลำโพงพร้อมเครื่องขยาย ขนาดไม่น้อยกว่า 8 นิ้ว 2 ดอก 50 วัตต์ จำนวน 2 ใบ ๆ ละ 25,000 บาท เป็นเงิน 50,000 บาท 11. เครื่องสำรองไฟขนาด ขนาด 1 KVA จำนวน 1 ชุด ๆ ละ 5,900 บาท 12. ตู้ใส่อุปกรณ์ 15U จำนวน 1 ตู้ ๆ ละ 15,000 บาท จัดซื้อพร้อมติดตั้งอุปกรณ์ห้องซ้อมดนตรี (โรงเรียนโป่งนกประชาสามัคคี) ประกอบด้วย 1. ไมโครโฟนสายสำหรับชุดกลอง จำนวน 6 ชุด ๆ ละ 10,000 บาท เป็นเงิน 60,000 บาท 2. ไมโครโฟนสายสำหรับเครื่องดนตรีสาย จำนวน 3 ชุด ๆ ละ 7,500 บาท เป็นเงิน 22,500 บาท 3. ไมโครโฟนสายสำหรับร้อง จำนวน 5 ชุด ๆ ละ 5,900 บาท เป็นเงิน 29,500 บาท	-	464,900	-	-		กองการศึกษาฯ

แบบ ผ.03

บัญชีครุภัณฑ์

แผนพัฒนาท้องถิ่น (พ.ศ. 2561 - 2565)

องค์การบริหารส่วนจังหวัดชัยภูมิ

ที่	แผนงาน	หมวด	ประเภท	เป้าหมาย (ผลผลิตของโครงการ)	งบประมาณ 2561 (บาท)	2562 (บาท)	2563 (บาท)	2564 (บาท)	2565 (บาท)	หน่วยงานรับผิดชอบหลัก
				4. ไมโครโฟนสายแบบมือถือ จำนวน 2 ชุด ๆ ละ 15,000 บาท เป็นเงิน 30,000 บาท 5. เครื่องผสมสัญญาณเสียงแบบดิจิตอล ขนาดไม่น้อยกว่า 30 ช่อง จำนวน 1 เครื่อง ๆ ละ 110,000 บาท 6. ลำโพงสองทางขนาดไม่น้อยกว่า 5 นิ้ว จำนวน 2 ใบ ๆ ละ 12,000 บาท เป็นเงิน 24,000 บาท 7. ตู้ลำโพงพร้อมเครื่องขยาย ขนาดไม่น้อยกว่า 12 นิ้ว 40 วัตต์ จำนวน 2 ใบ ๆ ละ 30,000 บาท เป็นเงิน 60,000 บาท 8. ตู้ลำโพงพร้อมเครื่องขยาย ขนาดไม่น้อยกว่า 15 นิ้ว 150 วัตต์ จำนวน 1 ใบ ๆ ละ 28,000 บาท 9. ตู้ลำโพงพร้อมเครื่องขยาย ขนาดไม่น้อยกว่า 15 นิ้ว 180 วัตต์ จำนวน 1 ใบ ๆ ละ 30,000 บาท 10. ตู้ลำโพงพร้อมเครื่องขยาย ขนาดไม่น้อยกว่า 8 นิ้ว 2 ดอก 50 วัตต์ จำนวน 2 ใบ ๆ ละ 25,000 บาท เป็นเงิน 50,000 บาท 11. เครื่องสำรองไฟขนาด ขนาด 1 KVA จำนวน 1 ชุด ๆ ละ 5,900 บาท 12. ตู้ใส่อุปกรณ์ 15U จำนวน 1 ตู้ ๆ ละ 15,000 บาท						
251	การศึกษา	ค่าครุภัณฑ์	ครุภัณฑ์ไฟฟ้าและวิทยุ	จัดซื้อพร้อมติดตั้งอุปกรณ์ห้องซ้อมดนตรี (โรงเรียนโนนคร้อวิทยา) ประกอบด้วย 1. ไมโครโฟนสายสำหรับชุดกลอง จำนวน 6 ชุด ๆ ละ 10,000 บาท เป็นเงิน 60,000 บาท	-	464,900	-	-		กองการศึกษาฯ

แบบ ผ.03

บัญชีครุภัณฑ์

แผนพัฒนาท้องถิ่น (พ.ศ. 2561 - 2565)

องค์การบริหารส่วนจังหวัดชัยภูมิ

ที่	แผนงาน	หมวด	ประเภท	เป้าหมาย (ผลผลิตของโครงการ)	งบประมาณ 2561 (บาท)	2562 (บาท)	2563 (บาท)	2564 (บาท)	2565 (บาท)	หน่วยงานรับผิดชอบหลัก
				2. ไมโครโฟนสายสำหรับเครื่องดนตรีสาย จำนวน 3 ชุด ๆ ละ 7,500 บาท เป็นเงิน 22,500 บาท 3. ไมโครโฟนสายสำหรับร้อง จำนวน 5 ชุด ๆ ละ 5,900 บาท เป็นเงิน 29,500 บาท 4. ไมโครโฟนสายแบบมือถือ จำนวน 2 ชุด ๆ ละ 15,000 บาท เป็นเงิน 30,000 บาท 5. เครื่องผสมสัญญาณเสียงแบบดิจิตอล ขนาดไม่น้อยกว่า 30 ช่อง จำนวน 1 เครื่อง ๆ ละ 110,000 บาท 6. ลำโพงสองทางขนาดไม่น้อยกว่า 5 นิ้ว จำนวน 2 ใบ ๆ ละ 12,000 บาท เป็นเงิน 24,000 บาท 7. ตู้ลำโพงพร้อมเครื่องขยาย ขนาดไม่น้อยกว่า 12 นิ้ว 40 วัตต์ จำนวน 2 ใบ ๆ ละ 30,000 บาท เป็นเงิน 60,000 บาท 8. ตู้ลำโพงพร้อมเครื่องขยาย ขนาดไม่น้อยกว่า 15 นิ้ว 150 วัตต์ จำนวน 1 ใบ ๆ ละ 28,000 บาท 9. ตู้ลำโพงพร้อมเครื่องขยาย ขนาดไม่น้อยกว่า 15 นิ้ว 180 วัตต์ จำนวน 1 ใบ ๆ ละ 30,000 บาท 10. ตู้ลำโพงพร้อมเครื่องขยาย ขนาดไม่น้อยกว่า 8 นิ้ว 2 ดอก 50 วัตต์ จำนวน 2 ใบ ๆ ละ 25,000 บาท เป็นเงิน 50,000 บาท 11. เครื่องสำรองไฟขนาด ขนาด 1 KVA จำนวน 1 ชุด ๆ ละ 5,900 บาท 12. ตู้ใส่อุปกรณ์ 15U จำนวน 1 ตู้ ๆ ละ 15,000 บาท						

แบบ ผ.03

บัญชีครุภัณฑ์

แผนพัฒนาท้องถิ่น (พ.ศ. 2561 - 2565)

องค์การบริหารส่วนจังหวัดชัยภูมิ

ที่	แผนงาน	หมวด	ประเภท	เป้าหมาย (ผลผลิตของโครงการ)	งบประมาณ 2561 (บาท)	2562 (บาท)	2563 (บาท)	2564 (บาท)	2565 (บาท)	หน่วยงานรับผิดชอบหลัก
252	การศึกษา	ค่าครุภัณฑ์	ครุภัณฑ์ไฟฟ้าและวิทยุ	จัดซื้อพร้อมติดตั้งอุปกรณ์ห้องซ้อมดนตรี (โรงเรียนมัธยมชัยมงคลรังงาม) ประกอบด้วย 1. ไมโครโฟนสายสำหรับชุดกลอง จำนวน 6 ชุด ๆ ละ 10,000 บาท เป็นเงิน 60,000 บาท 2. ไมโครโฟนสายสำหรับเครื่องดนตรีสาย จำนวน 3 ชุด ๆ ละ 7,500 บาท เป็นเงิน 22,500 บาท 3. ไมโครโฟนสายสำหรับร้อง จำนวน 5 ชุด ๆ ละ 5,900 บาท เป็นเงิน 29,500 บาท 4. ไมโครโฟนสายแบบมือถือ จำนวน 2 ชุด ๆ ละ 15,000 บาท เป็นเงิน 30,000 บาท 5. เครื่องผสมสัญญาณเสียงแบบดิจิตอล ขนาดไม่น้อยกว่า 30 ช่อง จำนวน 1 เครื่อง ๆ ละ 110,000 บาท 6. ลำโพงสองทางขนาดไม่น้อยกว่า 5 นิ้ว จำนวน 2 ใบ ๆ ละ 12,000 บาท เป็นเงิน 24,000 บาท 7. ตู้ลำโพงพร้อมเครื่องขยาย ขนาดไม่น้อยกว่า 12 นิ้ว 40 วัตต์ จำนวน 2 ใบ ๆ ละ 30,000 บาท เป็นเงิน 60,000 บาท 8. ตู้ลำโพงพร้อมเครื่องขยาย ขนาดไม่น้อยกว่า 15 นิ้ว 150 วัตต์ จำนวน 1 ใบ ๆ ละ 28,000 บาท 9. ตู้ลำโพงพร้อมเครื่องขยาย ขนาดไม่น้อยกว่า 15 นิ้ว 180 วัตต์ จำนวน 1 ใบ ๆ ละ 30,000 บาท	-	464,900	-	-		กองการศึกษาฯ

แบบ ผ.03

บัญชีครุภัณฑ์

แผนพัฒนาท้องถิ่น (พ.ศ. 2561 - 2565)

องค์การบริหารส่วนจังหวัดชัยภูมิ

ที่	แผนงาน	หมวด	ประเภท	เป้าหมาย (ผลผลิตของโครงการ)	งบประมาณ 2561 (บาท)	2562 (บาท)	2563 (บาท)	2564 (บาท)	2565 (บาท)	หน่วยงานรับผิดชอบหลัก
253	การศึกษา	ค่าครุภัณฑ์	ครุภัณฑ์คอมพิวเตอร์	10. ตู้ลำโพงพร้อมเครื่องขยาย ขนาดไม่น้อยกว่า 8 นิ้ว 2 ดอก 50 วัตต์ จำนวน 2 ใบ ๆ ละ 25,000 บาท เป็นเงิน 50,000 บาท 11. เครื่องสำรองไฟขนาด ขนาด 1 KVA จำนวน 1 ชุด ๆ ละ 5,900 บาท 12. ตู้ใส่อุปกรณ์ 15U จำนวน 1 ตู้ ๆ ละ 15,000 บาท จัดซื้อพร้อมติดตั้งระบบอินเตอร์เน็ต (โรงเรียนบำเหน็จณรงค์วิทยาคม) ประกอบด้วย 1. อุปกรณ์กระจายทำงานสำหรับเครือข่าย (Link Load Balancer) จำนวน 1 เครื่อง ๆ ละ 230,000 บาท 2. อุปกรณ์กระจายสัญญาณ (L2 Switch) ขนาด 24 ช่อง แบบที่ 2 จำนวน 1 เครื่อง ๆ ละ 21,000 บาท 3. อุปกรณ์กระจายสัญญาณไร้สาย (Access Point) แบบที่ 2 จำนวน 8 เครื่อง ๆ ละ 23,000 บาท เป็นเงิน 184,000 บาท 4. ตู้สำหรับจัดเก็บเครื่องคอมพิวเตอร์และอุปกรณ์ แบบที่ 1 (ขนาด 36U) จำนวน 1 ชุด ๆ ละ 18,000 บาท (ตามเกณฑ์ราคากลางและคุณลักษณะพื้นฐานครุภัณฑ์คอมพิวเตอร์) 5. อุปกรณ์บริหารจัดการอุปกรณ์กระจายสัญญาณไร้สาย จำนวน 1 เครื่อง ๆ ละ 29,900 บาท	-	482,900	-	-		กองการศึกษาฯ

แบบ ผ.03

บัญชีครุภัณฑ์

แผนพัฒนาท้องถิ่น (พ.ศ. 2561 - 2565)

องค์การบริหารส่วนจังหวัดชัยภูมิ

ที่	แผนงาน	หมวด	ประเภท	เป้าหมาย (ผลผลิตของโครงการ)	งบประมาณ 2561 (บาท)	2562 (บาท)	2563 (บาท)	2564 (บาท)	2565 (บาท)	หน่วยงานรับผิดชอบหลัก
254	การศึกษา	ค่าครุภัณฑ์	ครุภัณฑ์คอมพิวเตอร์	จัดซื้อพร้อมติดตั้งระบบอินเตอร์เน็ต (โรงเรียนห้วยต้อนพิทยาคม) ประกอบด้วย 1. อุปกรณ์กระจายทำงานสำหรับ เครือข่าย (Link Load Balancer) จำนวน 1 เครื่อง ๆ ละ 230,000 บาท 2. อุปกรณ์กระจายสัญญาณ (L2 Switch) ขนาด 24 ช่อง แบบที่ 2 จำนวน 1 เครื่อง ๆ ละ 21,000 บาท 3. อุปกรณ์กระจายสัญญาณไร้สาย (Access Point) แบบที่ 2 จำนวน 8 เครื่อง ๆ ละ 23,000 บาท เป็นเงิน 184,000 บาท 4. ตู้สำหรับจัดเก็บเครื่องคอมพิวเตอร์และอุปกรณ์ แบบที่ 1 (ขนาด 36U) จำนวน 1 ชุด ๆ ละ 18,000 บาท (ตามเกณฑ์ราคากลางและคุณลักษณะพื้นฐานครุภัณฑ์คอมพิวเตอร์) 5. อุปกรณ์บริหารจัดการอุปกรณ์ กระจายสัญญาณไร้สาย จำนวน 1 เครื่อง ๆ ละ 29,900 บาท	-	482,900	-	-		กองการศึกษาฯ
255	การศึกษา	ค่าครุภัณฑ์	ครุภัณฑ์คอมพิวเตอร์	จัดซื้อพร้อมติดตั้งระบบอินเตอร์เน็ต (โรงเรียนลุ่มลำชีนิรมิตวิทยา) ประกอบด้วย 1. อุปกรณ์กระจายทำงานสำหรับ เครือข่าย (Link Load Balancer) จำนวน 1 เครื่อง ๆ ละ 230,000 บาท	-	482,900	-	-		กองการศึกษาฯ

แบบ ผ.03

บัญชีครุภัณฑ์

แผนพัฒนาท้องถิ่น (พ.ศ. 2561 - 2565)

องค์การบริหารส่วนจังหวัดชัยภูมิ

ที่	แผนงาน	หมวด	ประเภท	เป้าหมาย (ผลผลิตของโครงการ)	งบประมาณ 2561 (บาท)	2562 (บาท)	2563 (บาท)	2564 (บาท)	2565 (บาท)	หน่วยงานรับผิดชอบหลัก
256	การศึกษา	ค่าครุภัณฑ์	ครุภัณฑ์คอมพิวเตอร์	2. อุปกรณ์กระจายสัญญาณ (L2 Switch) ขนาด 24 ช่อง แบบที่ 2 จำนวน 1 เครื่อง ๆ ละ 21,000 บาท 3. อุปกรณ์กระจายสัญญาณไร้สาย (Access Point) แบบที่ 2 จำนวน 8 เครื่อง ๆ ละ 23,000 บาท เป็นเงิน 184,000 บาท 4. ตู้สำหรับจัดเก็บเครื่องคอมพิวเตอร์และอุปกรณ์ แบบที่ 1 (ขนาด 36U) จำนวน 1 ชุด ๆ ละ 18,000 บาท (ตามเกณฑ์ราคากลางและคุณลักษณะพื้นฐานครุภัณฑ์คอมพิวเตอร์) 5. อุปกรณ์บริหารจัดการอุปกรณ์กระจายสัญญาณไร้สาย จำนวน 1 เครื่อง ๆ ละ 29,900 บาท จัดซื้อพร้อมติดตั้งระบบอินเตอร์เน็ต (โรงเรียนหนองไผ่วิทยานุสรณ์) ประกอบด้วย 1. อุปกรณ์กระจายทำงานสำหรับเครือข่าย (Link Load Balancer) จำนวน 1 เครื่อง ๆ ละ 230,000 บาท 2. อุปกรณ์กระจายสัญญาณ (L2 Switch) ขนาด 24 ช่อง แบบที่ 2 จำนวน 1 เครื่อง ๆ ละ 21,000 บาท	-	482,900	-	-		กองการศึกษาฯ

แบบ ผ.03

บัญชีครุภัณฑ์

แผนพัฒนาท้องถิ่น (พ.ศ. 2561 - 2565)

องค์การบริหารส่วนจังหวัดชัยภูมิ

ที่	แผนงาน	หมวด	ประเภท	เป้าหมาย (ผลผลิตของโครงการ)	งบประมาณ 2561 (บาท)	2562 (บาท)	2563 (บาท)	2564 (บาท)	2565 (บาท)	หน่วยงานรับผิดชอบหลัก
257	การศึกษา	ค่าครุภัณฑ์	ครุภัณฑ์คอมพิวเตอร์	3. อุปกรณ์กระจายสัญญาณไร้สาย (Access Point) แบบที่ 2 จำนวน 8 เครื่อง ๆ ละ 23,000 บาท เป็นเงิน 184,000 บาท 4. ตู้สำหรับจัดเก็บเครื่องคอมพิวเตอร์และอุปกรณ์ แบบที่ 1 (ขนาด 36U) จำนวน 1 ชุด ๆ ละ 18,000 บาท (ตามเกณฑ์ราคากลางและคุณลักษณะพื้นฐานครุภัณฑ์คอมพิวเตอร์) 5. อุปกรณ์บริหารจัดการอุปกรณ์กระจายสัญญาณไร้สาย จำนวน 1 เครื่อง ๆ ละ 29,900 บาท จัดซื้อพร้อมติดตั้งระบบอินเตอร์เน็ต (โรงเรียนกวางโจนศึกษา) ประกอบด้วย 1. อุปกรณ์กระจายทำงานสำหรับเครือข่าย (Link Load Balancer) จำนวน 1 เครื่อง ๆ ละ 230,000 บาท 2. อุปกรณ์กระจายสัญญาณ (L2 Switch) ขนาด 24 ช่อง แบบที่ 2 จำนวน 1 เครื่อง ๆ ละ 21,000 บาท 3. อุปกรณ์กระจายสัญญาณไร้สาย (Access Point) แบบที่ 2 จำนวน 8 เครื่อง ๆ ละ 23,000 บาท เป็นเงิน 184,000 บาท	-	482,900	-	-		กองการศึกษาฯ

แบบ ผ.03

บัญชีครุภัณฑ์

แผนพัฒนาท้องถิ่น (พ.ศ. 2561 - 2565)

องค์การบริหารส่วนจังหวัดชัยภูมิ

ที่	แผนงาน	หมวด	ประเภท	เป้าหมาย (ผลผลิตของโครงการ)	งบประมาณ					หน่วยงานรับผิดชอบหลัก
					2561 (บาท)	2562 (บาท)	2563 (บาท)	2564 (บาท)	2565 (บาท)	
258	การศึกษา	ค่าครุภัณฑ์	ครุภัณฑ์คอมพิวเตอร์	4. ตู้สำหรับจัดเก็บเครื่องคอมพิวเตอร์และอุปกรณ์ แบบที่ 1 (ขนาด 36U) จำนวน 1 ชุด ๆ ละ 18,000 บาท (ตามเกณฑ์ราคากลางและคุณลักษณะ พื้นฐานครุภัณฑ์คอมพิวเตอร์) 5. อุปกรณ์บริหารจัดการอุปกรณ์ กระจายสัญญาณไร้สาย จำนวน 1 เครื่อง ๆ ละ 29,900 บาท จัดซื้อพร้อมติดตั้งระบบอินเตอร์เน็ต (โรงเรียนบ้านเดื่อวิทยาคม) ประกอบด้วย 1. อุปกรณ์กระจายทำงานสำหรับ เครือข่าย (Link Load Balancer) จำนวน 1 เครื่อง ๆ ละ 230,000 บาท 2. อุปกรณ์กระจายสัญญาณ (L2 Switch) ขนาด 24 ช่อง แบบที่ 2 จำนวน 1 เครื่อง ๆ ละ 21,000 บาท 3. อุปกรณ์กระจายสัญญาณไร้สาย (Access Point) แบบที่ 2 จำนวน 8 เครื่อง ๆ ละ 23,000 บาท เป็นเงิน 184,000 บาท 4. ตู้สำหรับจัดเก็บเครื่องคอมพิวเตอร์และอุปกรณ์ แบบที่ 1 (ขนาด 36U) จำนวน 1 ชุด ๆ ละ 18,000 บาท (ตามเกณฑ์ราคากลางและคุณลักษณะพื้นฐานครุภัณฑ์คอมพิวเตอร์)	-	482,900	-	-		กองการศึกษาฯ

แบบ ผ.03

บัญชีครุภัณฑ์

แผนพัฒนาท้องถิ่น (พ.ศ. 2561 - 2565)

องค์การบริหารส่วนจังหวัดชัยภูมิ

ที่	แผนงาน	หมวด	ประเภท	เป้าหมาย (ผลผลิตของโครงการ)	งบประมาณ 2561 (บาท)	2562 (บาท)	2563 (บาท)	2564 (บาท)	2565 (บาท)	หน่วยงานรับผิดชอบหลัก
259	การศึกษา	ค่าครุภัณฑ์	ครุภัณฑ์คอมพิวเตอร์	5. อุปกรณ์บริหารจัดการอุปกรณ์ กระจายสัญญาณไร้สาย จำนวน 1 เครื่อง ๆ ละ 29,900 บาท จัดซื้อพร้อมติดตั้งระบบอินเตอร์เน็ต (โรงเรียนมัธยมบ้านแก้งวิทยา) ประกอบด้วย 1. อุปกรณ์กระจายทำงานสำหรับเครือข่าย (Link Load Balancer) จำนวน 1 เครื่อง ๆ ละ 230,000 บาท 2. อุปกรณ์กระจายสัญญาณ (L2 Switch) ขนาด 24 ช่อง แบบที่ 2 จำนวน 1 เครื่อง ๆ ละ 21,000 บาท 3. อุปกรณ์กระจายสัญญาณไร้สาย (Access Point) แบบที่ 2 จำนวน 8 เครื่อง ๆ ละ 23,000 บาท เป็นเงิน 184,000 บาท 4. ตู้สำหรับจัดเก็บเครื่องคอมพิวเตอร์และอุปกรณ์ แบบที่ 1 (ขนาด 36U) จำนวน 1 ชุด ๆ ละ 18,000 บาท (ตามเกณฑ์ราคากลางและคุณลักษณะพื้นฐานครุภัณฑ์คอมพิวเตอร์) 5. อุปกรณ์บริหารจัดการอุปกรณ์ กระจายสัญญาณไร้สาย จำนวน 1 เครื่อง ๆ ละ 29,900 บาท	-	482,900	-	-		กองการศึกษาฯ

แบบ ผ.03

บัญชีครุภัณฑ์

แผนพัฒนาท้องถิ่น (พ.ศ. 2561 - 2565)

องค์การบริหารส่วนจังหวัดชัยภูมิ

ที่	แผนงาน	หมวด	ประเภท	เป้าหมาย (ผลผลิตของโครงการ)	งบประมาณ 2561 (บาท)	2562 (บาท)	2563 (บาท)	2564 (บาท)	2565 (บาท)	หน่วยงานรับผิดชอบหลัก
260	การศึกษา	ค่าครุภัณฑ์	ครุภัณฑ์คอมพิวเตอร์	จัดซื้อพร้อมติดตั้งระบบอินเตอร์เน็ต (โรงเรียนมัธยมหนองศาลา) ประกอบด้วย 1. อุปกรณ์กระจายทำงานสำหรับ เครือข่าย (Link Load Balancer) จำนวน 1 เครื่อง ๆ ละ 230,000 บาท 2. อุปกรณ์กระจายสัญญาณ (L2 Switch) ขนาด 24 ช่อง แบบที่ 2 จำนวน 1 เครื่อง ๆ ละ 21,000 บาท 3. อุปกรณ์กระจายสัญญาณไร้สาย (Access Point) แบบที่ 2 จำนวน 8 เครื่อง ๆ ละ 23,000 บาท เป็นเงิน 184,000 บาท 4. ตู้สำหรับจัดเก็บเครื่องคอมพิวเตอร์และอุปกรณ์ แบบที่ 1 (ขนาด 36U) จำนวน 1 ชุด ๆ ละ 18,000 บาท (ตามเกณฑ์ราคากลางและคุณลักษณะ พื้นฐานครุภัณฑ์คอมพิวเตอร์) 5. อุปกรณ์บริหารจัดการอุปกรณ์ กระจายสัญญาณไร้สาย จำนวน 1 เครื่อง ๆ ละ 29,900 บาท	-	482,900	-	-		กองการศึกษาฯ
261	การศึกษา	ค่าครุภัณฑ์	ครุภัณฑ์คอมพิวเตอร์	จัดซื้อพร้อมติดตั้งระบบอินเตอร์เน็ต (โรงเรียนบ้านหันวิทยา) ประกอบด้วย 1. อุปกรณ์กระจายทำงานสำหรับ เครือข่าย (Link Load Balancer) จำนวน 1 เครื่อง ๆ ละ 230,000 บาท	-	482,900	-	-		กองการศึกษาฯ

แบบ ผ.03

บัญชีครุภัณฑ์

แผนพัฒนาท้องถิ่น (พ.ศ. 2561 - 2565)

องค์การบริหารส่วนจังหวัดชัยภูมิ

ที่	แผนงาน	หมวด	ประเภท	เป้าหมาย (ผลผลิตของโครงการ)	งบประมาณ 2561 (บาท)	2562 (บาท)	2563 (บาท)	2564 (บาท)	2565 (บาท)	หน่วยงานรับผิดชอบหลัก
262	การศึกษา	ค่าครุภัณฑ์	ครุภัณฑ์คอมพิวเตอร์	2. อุปกรณ์กระจายสัญญาณ (L2 Switch) ขนาด 24 ช่อง แบบที่ 2 จำนวน 1 เครื่อง ๆ ละ 21,000 บาท 3. อุปกรณ์กระจายสัญญาณไร้สาย (Access Point) แบบที่ 2 จำนวน 8 เครื่อง ๆ ละ 23,000 บาท เป็นเงิน 184,000 บาท 4. ตู้สำหรับจัดเก็บเครื่องคอมพิวเตอร์และอุปกรณ์ แบบที่ 1 (ขนาด 36U) จำนวน 1 ชุด ๆ ละ 18,000 บาท (ตามเกณฑ์ราคากลางและคุณลักษณะพื้นฐานครุภัณฑ์คอมพิวเตอร์) 5. อุปกรณ์บริหารจัดการอุปกรณ์กระจายสัญญาณไร้สาย จำนวน 1 เครื่อง ๆ ละ 29,900 บาท จัดซื้อพร้อมติดตั้งระบบอินเตอร์เน็ต โรงเรียนหนองสังข์วิทยายน) ประกอบด้วย 1. อุปกรณ์กระจายทำงานสำหรับเครือข่าย (Link Load Balancer) จำนวน 1 เครื่อง ๆ ละ 230,000 บาท 2. อุปกรณ์กระจายสัญญาณ (L2 Switch) ขนาด 24 ช่อง แบบที่ 2 จำนวน 1 เครื่อง ๆ ละ 21,000 บาท	-	482,900	-	-		กองการศึกษาฯ

แบบ ผ.03

บัญชีครุภัณฑ์

แผนพัฒนาท้องถิ่น (พ.ศ. 2561 - 2565)

องค์การบริหารส่วนจังหวัดชัยภูมิ

ที่	แผนงาน	หมวด	ประเภท	เป้าหมาย (ผลผลิตของโครงการ)	งบประมาณ 2561 (บาท)	2562 (บาท)	2563 (บาท)	2564 (บาท)	2565 (บาท)	หน่วยงานรับผิดชอบหลัก
				3. อุปกรณ์กระจายสัญญาณไร้สาย (Access Point) แบบที่ 2 จำนวน 8 เครื่อง ๆ ละ 23,000 บาท เป็นเงิน 184,000 บาท 4. ตู้สำหรับจัดเก็บเครื่องคอมพิวเตอร์และอุปกรณ์ แบบที่ 1 (ขนาด 36U) จำนวน 1 ชุด ๆ ละ 18,000 บาท (ตามเกณฑ์ราคากลางและคุณลักษณะ พื้นฐานครุภัณฑ์คอมพิวเตอร์) 5. อุปกรณ์บริหารจัดการอุปกรณ์ กระจายสัญญาณไร้สาย จำนวน 1 เครื่อง ๆ ละ 29,900 บาท						
263	การศึกษา	ค่าครุภัณฑ์	ครุภัณฑ์คอมพิวเตอร์	จัดซื้อพร้อมติดตั้งระบบอินเตอร์เน็ต โรงเรียนโคกสะอาดวิทยา) ประกอบด้วย 1. อุปกรณ์กระจายทำงานสำหรับ เครือข่าย (Link Load Balancer) จำนวน 1 เครื่อง ๆ ละ 230,000 บาท 2. อุปกรณ์กระจายสัญญาณ (L2 Switch) ขนาด 24 ช่อง แบบที่ 2 จำนวน 1 เครื่อง ๆ ละ 21,000 บาท 3. อุปกรณ์กระจายสัญญาณไร้สาย (Access Point) แบบที่ 2 จำนวน 8 เครื่อง ๆ ละ 23,000 บาท เป็นเงิน 184,000 บาท	-	482,900	-	-		กองการศึกษาฯ

แบบ ผ.03

บัญชีครุภัณฑ์

แผนพัฒนาท้องถิ่น (พ.ศ. 2561 - 2565)

องค์การบริหารส่วนจังหวัดชัยภูมิ

ที่	แผนงาน	หมวด	ประเภท	เป้าหมาย (ผลผลิตของโครงการ)	งบประมาณ 2561 (บาท)	2562 (บาท)	2563 (บาท)	2564 (บาท)	2565 (บาท)	หน่วยงานรับผิดชอบหลัก
264	การศึกษา	ค่าครุภัณฑ์	ครุภัณฑ์คอมพิวเตอร์	4. ตู้สำหรับจัดเก็บเครื่องคอมพิวเตอร์และอุปกรณ์ แบบที่ 1 (ขนาด 36U) จำนวน 1 ชุด ๆ ละ 18,000 บาท (ตามเกณฑ์ราคากลางและคุณลักษณะ พื้นฐานครุภัณฑ์คอมพิวเตอร์) 5. อุปกรณ์บริหารจัดการอุปกรณ์ กระจายสัญญาณไร้สาย จำนวน 1 เครื่อง ๆ ละ 29,900 บาท จัดซื้อพร้อมติดตั้งระบบอินเตอร์เน็ต (โรงเรียนสระพังวิทยาคม) ประกอบด้วย 1. อุปกรณ์กระจายทำงานสำหรับ เครือข่าย (Link Load Balancer) จำนวน 1 เครื่อง ๆ ละ 230,000 บาท 2. อุปกรณ์กระจายสัญญาณ (L2 Switch) ขนาด 24 ช่อง แบบที่ 2 จำนวน 1 เครื่อง ๆ ละ 21,000 บาท 3. อุปกรณ์กระจายสัญญาณไร้สาย (Access Point) แบบที่ 2 จำนวน 8 เครื่อง ๆ ละ 23,000 บาท เป็นเงิน 184,000 บาท 4. ตู้สำหรับจัดเก็บเครื่องคอมพิวเตอร์และอุปกรณ์ แบบที่ 1 (ขนาด 36U) จำนวน 1 ชุด ๆ ละ 18,000 บาท (ตามเกณฑ์ราคากลางและคุณลักษณะพื้นฐานครุภัณฑ์คอมพิวเตอร์)	-	482,900	-	-		กองการศึกษาฯ

แบบ ผ.03

บัญชีครุภัณฑ์

แผนพัฒนาท้องถิ่น (พ.ศ. 2561 - 2565)

องค์การบริหารส่วนจังหวัดชัยภูมิ

ที่	แผนงาน	หมวด	ประเภท	เป้าหมาย (ผลผลิตของโครงการ)	งบประมาณ 2561 (บาท)	2562 (บาท)	2563 (บาท)	2564 (บาท)	2565 (บาท)	หน่วยงานรับผิดชอบหลัก
265	การศึกษา	ค่าครุภัณฑ์	ครุภัณฑ์คอมพิวเตอร์	5. อุปกรณ์บริหารจัดการอุปกรณ์ กระจายสัญญาณไร้สาย จำนวน 1 เครื่อง ๆ ละ 29,900 บาท จัดซื้อพร้อมติดตั้งระบบอินเตอร์เน็ต (โรงเรียนห้วยยางวิทยาคม) ประกอบด้วย 1. อุปกรณ์กระจายทำงานสำหรับ เครือข่าย (Link Load Balancer) จำนวน 1 เครื่อง ๆ ละ 230,000 บาท 2. อุปกรณ์กระจายสัญญาณ (L2 Switch) ขนาด 24 ช่อง แบบที่ 2 จำนวน 1 เครื่อง ๆ ละ 21,000 บาท 3. อุปกรณ์กระจายสัญญาณไร้สาย (Access Point) แบบที่ 2 จำนวน 8 เครื่อง ๆ ละ 23,000 บาท เป็นเงิน 184,000 บาท 4. ตู้สำหรับจัดเก็บเครื่องคอมพิวเตอร์และอุปกรณ์ แบบที่ 1 (ขนาด 36U) จำนวน 1 ชุด ๆ ละ 18,000 บาท (ตามเกณฑ์ราคากลางและคุณลักษณะพื้นฐานครุภัณฑ์คอมพิวเตอร์) 5. อุปกรณ์บริหารจัดการอุปกรณ์ กระจายสัญญาณไร้สาย จำนวน 1 เครื่อง ๆ ละ 29,900 บาท	-	482,900	-	-		กองการศึกษาฯ

แบบ ผ.03

บัญชีครุภัณฑ์

แผนพัฒนาท้องถิ่น (พ.ศ. 2561 - 2565)

องค์การบริหารส่วนจังหวัดชัยภูมิ

ที่	แผนงาน	หมวด	ประเภท	เป้าหมาย (ผลผลิตของโครงการ)	งบประมาณ 2561 (บาท)	2562 (บาท)	2563 (บาท)	2564 (บาท)	2565 (บาท)	หน่วยงานรับผิดชอบหลัก
266	การศึกษา	ค่าครุภัณฑ์	ครุภัณฑ์คอมพิวเตอร์	จัดซื้อพร้อมติดตั้งระบบอินเตอร์เน็ต (โรงเรียนโนนกอกวิทยา) ประกอบด้วย 1. อุปกรณ์กระจายทำงานสำหรับ เครือข่าย (Link Load Balancer) จำนวน 1 เครื่อง ๆ ละ 230,000 บาท 2. อุปกรณ์กระจายสัญญาณ (L2 Switch) ขนาด 24 ช่อง แบบที่ 2 จำนวน 1 เครื่อง ๆ ละ 21,000 บาท 3. อุปกรณ์กระจายสัญญาณไร้สาย (Access Point) แบบที่ 2 จำนวน 8 เครื่อง ๆ ละ 23,000 บาท เป็นเงิน 184,000 บาท 4. ตู้สำหรับจัดเก็บเครื่องคอมพิวเตอร์และอุปกรณ์ แบบที่ 1 (ขนาด 36U) จำนวน 1 ชุด ๆ ละ 18,000 บาท (ตามเกณฑ์ราคากลางและคุณลักษณะพื้นฐานครุภัณฑ์คอมพิวเตอร์) 5. อุปกรณ์บริหารจัดการอุปกรณ์ กระจายสัญญาณไร้สาย จำนวน 1 เครื่อง ๆ ละ 29,900 บาท	-	482,900	-	-		กองการศึกษาฯ
267	การศึกษา	ค่าครุภัณฑ์	ครุภัณฑ์คอมพิวเตอร์	จัดซื้อพร้อมติดตั้งระบบอินเตอร์เน็ต (โรงเรียนหนองขามวิทยา) ประกอบด้วย 1. อุปกรณ์กระจายทำงานสำหรับ เครือข่าย (Link Load Balancer) จำนวน 1 เครื่อง ๆ ละ 230,000 บาท	-	482,900	-	-		กองการศึกษาฯ

แบบ ผ.03

บัญชีครุภัณฑ์

แผนพัฒนาท้องถิ่น (พ.ศ. 2561 - 2565)

องค์การบริหารส่วนจังหวัดชัยภูมิ

ที่	แผนงาน	หมวด	ประเภท	เป้าหมาย (ผลผลิตของโครงการ)	งบประมาณ 2561 (บาท)	2562 (บาท)	2563 (บาท)	2564 (บาท)	2565 (บาท)	หน่วยงานรับผิดชอบหลัก
268	การศึกษา	ค่าครุภัณฑ์	ครุภัณฑ์คอมพิวเตอร์	2. อุปกรณ์กระจายสัญญาณ (L2 Switch) ขนาด 24 ช่อง แบบที่ 2 จำนวน 1 เครื่อง ๆ ละ 21,000 บาท 3. อุปกรณ์กระจายสัญญาณไร้สาย (Access Point) แบบที่ 2 จำนวน 8 เครื่อง ๆ ละ 23,000 บาท เป็นเงิน 184,000 บาท 4. ตู้สำหรับจัดเก็บเครื่องคอมพิวเตอร์และอุปกรณ์ แบบที่ 1 (ขนาด 36U) จำนวน 1 ชุด ๆ ละ 18,000 บาท (ตามเกณฑ์ราคากลางและคุณลักษณะพื้นฐานครุภัณฑ์คอมพิวเตอร์) 5. อุปกรณ์บริหารจัดการอุปกรณ์กระจายสัญญาณไร้สาย จำนวน 1 เครื่อง ๆ ละ 29,900 บาท จัดซื้อพร้อมติดตั้งระบบอินเตอร์เน็ต (โรงเรียนบ้านเป้า) ประกอบด้วย 1. อุปกรณ์กระจายทำงานสำหรับเครือข่าย (Link Load Balancer) จำนวน 1 เครื่อง ๆ ละ 230,000 บาท 2. อุปกรณ์กระจายสัญญาณ (L2 Switch) ขนาด 24 ช่อง แบบที่ 2 จำนวน 1 เครื่อง ๆ ละ 21,000 บาท	-	482,900	-	-		กองการศึกษาฯ

แบบ ผ.03

บัญชีครุภัณฑ์

แผนพัฒนาท้องถิ่น (พ.ศ. 2561 - 2565)

องค์การบริหารส่วนจังหวัดชัยภูมิ

ที่	แผนงาน	หมวด	ประเภท	เป้าหมาย (ผลผลิตของโครงการ)	งบประมาณ 2561 (บาท)	2562 (บาท)	2563 (บาท)	2564 (บาท)	2565 (บาท)	หน่วยงานรับผิดชอบหลัก
				3. อุปกรณ์กระจายสัญญาณไร้สาย (Access Point) แบบที่ 2 จำนวน 8 เครื่อง ๆ ละ 23,000 บาท เป็นเงิน 184,000 บาท 4. ตู้สำหรับจัดเก็บเครื่องคอมพิวเตอร์และอุปกรณ์ แบบที่ 1 (ขนาด 36U) จำนวน 1 ชุด ๆ ละ 18,000 บาท (ตามเกณฑ์ราคากลางและคุณลักษณะ พื้นฐานครุภัณฑ์คอมพิวเตอร์) 5. อุปกรณ์บริหารจัดการอุปกรณ์ กระจายสัญญาณไร้สาย จำนวน 1 เครื่อง ๆ ละ 29,900 บาท						
269	การศึกษา	ค่าครุภัณฑ์	ครุภัณฑ์คอมพิวเตอร์	จัดซื้อพร้อมติดตั้งระบบอินเตอร์เน็ต (โรงเรียนกุดน้ำใสพิทยาคม) ประกอบด้วย 1. อุปกรณ์กระจายทำงานสำหรับ เครือข่าย (Link Load Balancer) จำนวน 1 เครื่อง ๆ ละ 230,000 บาท 2. อุปกรณ์กระจายสัญญาณ (L2 Switch) ขนาด 24 ช่อง แบบที่ 2 จำนวน 1 เครื่อง ๆ ละ 21,000 บาท 3. อุปกรณ์กระจายสัญญาณไร้สาย (Access Point) แบบที่ 2 จำนวน 8 เครื่อง ๆ ละ 23,000 บาท เป็นเงิน 184,000 บาท	-	482,900	-	-		กองการศึกษาฯ

แบบ ผ.03

บัญชีครุภัณฑ์

แผนพัฒนาท้องถิ่น (พ.ศ. 2561 - 2565)

องค์การบริหารส่วนจังหวัดชัยภูมิ

ที่	แผนงาน	หมวด	ประเภท	เป้าหมาย (ผลผลิตของโครงการ)	งบประมาณ 2561 (บาท)	2562 (บาท)	2563 (บาท)	2564 (บาท)	2565 (บาท)	หน่วยงานรับผิดชอบหลัก
270	การศึกษา	ค่าครุภัณฑ์	ครุภัณฑ์คอมพิวเตอร์	4. ตู้สำหรับจัดเก็บเครื่องคอมพิวเตอร์และอุปกรณ์ แบบที่ 1 (ขนาด 36U) จำนวน 1 ชุด ๆ ละ 18,000 บาท (ตามเกณฑ์ราคากลางและคุณลักษณะ พื้นฐานครุภัณฑ์คอมพิวเตอร์) 5. อุปกรณ์บริหารจัดการอุปกรณ์ กระจายสัญญาณไร้สาย จำนวน 1 เครื่อง ๆ ละ 29,900 บาท จัดซื้อพร้อมติดตั้งระบบอินเตอร์เน็ต (โรงเรียนเนินสง่า) ประกอบด้วย 1. อุปกรณ์กระจายทำงานสำหรับ เครือข่าย (Link Load Balancer) จำนวน 1 เครื่อง ๆ ละ 230,000 บาท 2. อุปกรณ์กระจายสัญญาณ (L2 Switch) ขนาด 24 ช่อง แบบที่ 2 จำนวน 1 เครื่อง ๆ ละ 21,000 บาท 3. อุปกรณ์กระจายสัญญาณไร้สาย (Access Point) แบบที่ 2 จำนวน 8 เครื่อง ๆ ละ 23,000 บาท เป็นเงิน 184,000 บาท 4. ตู้สำหรับจัดเก็บเครื่องคอมพิวเตอร์และอุปกรณ์ แบบที่ 1 (ขนาด 36U) จำนวน 1 ชุด ๆ ละ 18,000 บาท (ตามเกณฑ์ราคากลางและคุณลักษณะ พื้นฐานครุภัณฑ์คอมพิวเตอร์)	-	482,900	-	-		กองการศึกษาฯ

แบบ ผ.03

บัญชีครุภัณฑ์

แผนพัฒนาท้องถิ่น (พ.ศ. 2561 - 2565)

องค์การบริหารส่วนจังหวัดชัยภูมิ

ที่	แผนงาน	หมวด	ประเภท	เป้าหมาย (ผลผลิตของโครงการ)	งบประมาณ 2561 (บาท)	2562 (บาท)	2563 (บาท)	2564 (บาท)	2565 (บาท)	หน่วยงานรับผิดชอบหลัก
271	การศึกษา	ค่าครุภัณฑ์	ครุภัณฑ์คอมพิวเตอร์	5. อุปกรณ์บริหารจัดการอุปกรณ์ กระจายสัญญาณไร้สาย จำนวน 1 เครื่อง ๆ ละ 29,900 บาท จัดซื้อพร้อมติดตั้งระบบอินเตอร์เน็ต (โรงเรียนตรีประชาพัฒนศึกษา) ประกอบด้วย 1. อุปกรณ์กระจายทำงานสำหรับ เครือข่าย (Link Load Balancer) จำนวน 1 เครื่อง ๆ ละ 230,000 บาท 2. อุปกรณ์กระจายสัญญาณ (L2 Switch) ขนาด 24 ช่อง แบบที่ 2 จำนวน 1 เครื่อง ๆ ละ 21,000 บาท 3. อุปกรณ์กระจายสัญญาณไร้สาย (Access Point) แบบที่ 2 จำนวน 8 เครื่อง ๆ ละ 23,000 บาท เป็นเงิน 184,000 บาท 4. ตู้สำหรับจัดเก็บเครื่องคอมพิวเตอร์และอุปกรณ์ แบบที่ 1 (ขนาด 36U) จำนวน 1 ชุด ๆ ละ 18,000 บาท (ตามเกณฑ์ราคากลางและคุณลักษณะพื้นฐานครุภัณฑ์คอมพิวเตอร์)	-	482,900	-	-		กองการศึกษาฯ
272	การศึกษา	ค่าครุภัณฑ์	ครุภัณฑ์คอมพิวเตอร์	5. อุปกรณ์บริหารจัดการอุปกรณ์ กระจายสัญญาณไร้สาย จำนวน 1 เครื่อง ๆ ละ29,900 บาท จัดซื้อพร้อมติดตั้งระบบอินเตอร์เน็ต (โรงเรียนโป่งนกประชาสามัคคี) ประกอบด้วย 1. อุปกรณ์กระจายทำงานสำหรับ	-	482,900	-	-		

แบบ ผ.03

บัญชีครุภัณฑ์

แผนพัฒนาท้องถิ่น (พ.ศ. 2561 - 2565)

องค์การบริหารส่วนจังหวัดชัยภูมิ

ที่	แผนงาน	หมวด	ประเภท	เป้าหมาย (ผลผลิตของโครงการ)	งบประมาณ 2561 (บาท)	2562 (บาท)	2563 (บาท)	2564 (บาท)	2565 (บาท)	หน่วยงานรับผิดชอบหลัก
273	การศึกษา	ค่าครุภัณฑ์	ครุภัณฑ์คอมพิวเตอร์	เครือข่าย (Link Load Balancer) จำนวน 1 เครื่อง ๆ ละ 230,000 บาท 2. อุปกรณ์กระจายสัญญาณ (L2 Switch) ขนาด 24 ช่อง แบบที่ 2 จำนวน 1 เครื่อง ๆ ละ 21,000 บาท 3. อุปกรณ์กระจายสัญญาณไร้สาย (Access Point) แบบที่ 2 จำนวน 8 เครื่อง ๆ ละ 23,000 บาท เป็นเงิน 184,000 บาท 4. ตู้สำหรับจัดเก็บเครื่องคอมพิวเตอร์และอุปกรณ์ แบบที่ 1 (ขนาด 36U) จำนวน 1 ชุด ๆ ละ 18,000 บาท (ตามเกณฑ์ราคากลางและคุณลักษณะพื้นฐานครุภัณฑ์คอมพิวเตอร์) 5. อุปกรณ์บริหารจัดการอุปกรณ์กระจายสัญญาณไร้สาย จำนวน 1 เครื่อง ๆ ละ 29,900 บาท จัดซื้อพร้อมติดตั้งระบบอินเตอร์เน็ต (โรงเรียนโนนคร้อวิทยา) ประกอบด้วย 1. อุปกรณ์กระจายทำงานสำหรับเครือข่าย (Link Load Balancer) จำนวน 1 เครื่อง ๆ ละ 230,000 บาท	-	482,900	-	-		กองการศึกษาฯ

แบบ ผ.03

บัญชีครุภัณฑ์

แผนพัฒนาท้องถิ่น (พ.ศ. 2561 - 2565)

องค์การบริหารส่วนจังหวัดชัยภูมิ

ที่	แผนงาน	หมวด	ประเภท	เป้าหมาย (ผลผลิตของโครงการ)	งบประมาณ 2561 (บาท)	2562 (บาท)	2563 (บาท)	2564 (บาท)	2565 (บาท)	หน่วยงานรับผิดชอบหลัก
274	การศึกษา	ค่าครุภัณฑ์	ครุภัณฑ์คอมพิวเตอร์	2. อุปกรณ์กระจายสัญญาณ (L2 Switch) ขนาด 24 ช่อง แบบที่ 2 จำนวน 1 เครื่อง ๆ ละ 21,000 บาท 3. อุปกรณ์กระจายสัญญาณไร้สาย (Access Point) แบบที่ 2 จำนวน 8 เครื่อง ๆ ละ 23,000 บาท เป็นเงิน 184,000 บาท 4. ตู้สำหรับจัดเก็บเครื่องคอมพิวเตอร์และอุปกรณ์ แบบที่ 1 (ขนาด 36U) จำนวน 1 ชุด ๆ ละ 18,000 บาท (ตามเกณฑ์ราคากลางและคุณลักษณะพื้นฐานครุภัณฑ์คอมพิวเตอร์) 5. อุปกรณ์บริหารจัดการอุปกรณ์กระจายสัญญาณไร้สาย จำนวน 1 เครื่อง ๆ ละ 29,900 บาท จัดซื้อพร้อมติดตั้งระบบอินเตอร์เน็ต (โรงเรียนมัธยมชัยมงคลรังงาม) ประกอบด้วย 1. อุปกรณ์กระจายทำงานสำหรับเครือข่าย (Link Load Balancer) จำนวน 1 เครื่อง ๆ ละ 230,000 บาท 2. อุปกรณ์กระจายสัญญาณ (L2 Switch) ขนาด 24 ช่อง แบบที่ 2 จำนวน 1 เครื่อง ๆ ละ 21,000 บาท	-	482,900	-	-		กองการศึกษาฯ

แบบ ผ.03

บัญชีครุภัณฑ์

แผนพัฒนาท้องถิ่น (พ.ศ. 2561 - 2565)

องค์การบริหารส่วนจังหวัดชัยภูมิ

ที่	แผนงาน	หมวด	ประเภท	เป้าหมาย (ผลผลิตของโครงการ)	งบประมาณ 2561 (บาท)	2562 (บาท)	2563 (บาท)	2564 (บาท)	2565 (บาท)	หน่วยงานรับผิดชอบหลัก
				3. อุปกรณ์กระจายสัญญาณไร้สาย (Access Point) แบบที่ 2 จำนวน 8 เครื่อง ๆ ละ 23,000 บาท เป็นเงิน 184,000 บาท 4. ตู้สำหรับจัดเก็บเครื่องคอมพิวเตอร์และอุปกรณ์ แบบที่ 1 (ขนาด 36U) จำนวน 1 ชุด ๆ ละ 18,000 บาท (ตามเกณฑ์ราคากลางและคุณลักษณะ พื้นฐานครุภัณฑ์คอมพิวเตอร์) 5. อุปกรณ์บริหารจัดการอุปกรณ์ กระจายสัญญาณไร้สาย จำนวน 1 เครื่อง ๆ ละ 29,900 บาท						
275	การศึกษา	ค่าครุภัณฑ์	ครุภัณฑ์ดนตรีและนาฏศิลป์	ชุดเครื่องแต่งกายวงโยธวาทิต จำนวน 40 ชุดๆ ละ 6,000 บาท ประกอบด้วย เสื้อสูท กางเกงเอี๊ยม ปลอกแขน หมวกทรงกระบอก (shako) พู่ขนนก ยาว 15" ร้องเท้าหนัง (โรงเรียนกวางโจนศึกษา)	-	240,000	-	-		กองการศึกษาฯ
276	การศึกษา	ค่าครุภัณฑ์	ครุภัณฑ์ดนตรีและนาฏศิลป์	ชุดเครื่องแต่งกายวงโยธวาทิต จำนวน 35 ชุดๆละ 6,000 บาท ประกอบด้วย เสื้อสูท กางเกงเอี๊ยม ปลอกแขน หมวกทรงกระบอก (shako)	-	210,000	-	-		กองการศึกษาฯ

แบบ ผ.03

บัญชีครุภัณฑ์

แผนพัฒนาท้องถิ่น (พ.ศ. 2561 - 2565)

องค์การบริหารส่วนจังหวัดชัยภูมิ

ที่	แผนงาน	หมวด	ประเภท	เป้าหมาย (ผลผลิตของโครงการ)	งบประมาณ 2561 (บาท)	2562 (บาท)	2563 (บาท)	2564 (บาท)	2565 (บาท)	หน่วยงานรับผิดชอบหลัก
277	การศึกษา	ค่าครุภัณฑ์	ครุภัณฑ์ดนตรีและนาฏศิลป์	พู่ขนนก ยาว 15" ร้องเท้าหนัง (โรงเรียนเกษตรสมบูรณ์วิทยาคม) ชุดเครื่องแต่งกายวงโยธวาทิต จำนวน 25 ชุดๆละ 6,000 บาท ประกอบด้วย เสื้อสูท กางเกงเอี๊ยม ปลอกแขน หมวกทรงกระบอก (shako)	-	150,000	-	-		กองการศึกษาฯ
278	การศึกษา	ค่าครุภัณฑ์	ครุภัณฑ์ดนตรีและนาฏศิลป์	พู่ขนนก ยาว 15" ร้องเท้าหนัง (โรงเรียนโคกสะอาดวิทยา) ชุดเครื่องแต่งกายวงโยธวาทิต จำนวน 30 ชุดๆละ 6,000 บาท ประกอบด้วย เสื้อสูท กางเกงเอี๊ยม ปลอกแขน หมวกทรงกระบอก (shako)	-	180,000	-	-		กองการศึกษาฯ
279	การศึกษา	ค่าครุภัณฑ์	ครุภัณฑ์ดนตรีและนาฏศิลป์	พู่ขนนก ยาว 15" ร้องเท้าหนัง (โรงเรียนตรีประชาพัฒนศึกษา) ชุดเครื่องแต่งกายวงโยธวาทิต จำนวน 40 ชุดๆละ 6,000 บาท ประกอบด้วย เสื้อสูท กางเกงเอี๊ยม ปลอกแขน หมวกทรงกระบอก (shako)	-	240,000	-	-		กองการศึกษาฯ

แบบ ผ.03

บัญชีครุภัณฑ์

แผนพัฒนาท้องถิ่น (พ.ศ. 2561 - 2565)

องค์การบริหารส่วนจังหวัดชัยภูมิ

ที่	แผนงาน	หมวด	ประเภท	เป้าหมาย (ผลผลิตของโครงการ)	งบประมาณ					หน่วยงานรับผิดชอบหลัก
					2561 (บาท)	2562 (บาท)	2563 (บาท)	2564 (บาท)	2565 (บาท)	
280	การศึกษา	ค่าครุภัณฑ์	ครุภัณฑ์ดนตรีและนาฏศิลป์	พู่ขนนก ยาว 15" ร้องเท้าหนัง (โรงเรียนเนินสง่าวิทยา) ชุดเครื่องแต่งกายวงโยธวาทิต จำนวน 35 ชุดๆละ 6,000 บาท ประกอบด้วย เสื้อสูท กางเกงเอี๊ยม ปลอกแขน หมวกทรงกระบอก (shako) พู่ขนนก ยาว 15" ร้องเท้าหนัง (โรงเรียนโนนกอกวิทยา)	-	210,000	-	-		กองการศึกษาฯ
281	การศึกษา	ค่าครุภัณฑ์	ครุภัณฑ์ดนตรีและนาฏศิลป์	ชุดเครื่องแต่งกายวงโยธวาทิต จำนวน 20 ชุดๆละ 6,000 บาท ประกอบด้วย เสื้อสูท กางเกงเอี๊ยม ปลอกแขน หมวกทรงกระบอก (shako) พู่ขนนก ยาว 15" ร้องเท้าหนัง (โรงเรียนโนนคร้อวิทยา)	-	120,000	-	-		กองการศึกษาฯ
282	การศึกษา	ค่าครุภัณฑ์	ครุภัณฑ์ดนตรีและนาฏศิลป์	ชุดเครื่องแต่งกายวงโยธวาทิต จำนวน 60 ชุดๆละ 6,000 บาท ประกอบด้วย เสื้อสูท กางเกงเอี๊ยม ปลอกแขน หมวกทรงกระบอก (shako) พู่ขนนก ยาว 15" ร้องเท้าหนัง (โรงเรียนบำเหน็จณรงค์วิทยาคม)	-	360,000	-	-		กองการศึกษาฯ

แบบ ผ.03

บัญชีครุภัณฑ์

แผนพัฒนาท้องถิ่น (พ.ศ. 2561 - 2565)

องค์การบริหารส่วนจังหวัดชัยภูมิ

ที่	แผนงาน	หมวด	ประเภท	เป้าหมาย (ผลผลิตของโครงการ)	งบประมาณ					หน่วยงานรับผิดชอบหลัก
					2561 (บาท)	2562 (บาท)	2563 (บาท)	2564 (บาท)	2565 (บาท)	
283	การศึกษา	ค่าครุภัณฑ์	ครุภัณฑ์ดนตรีและนาฏศิลป์	ชุดเครื่องแต่งกายวงโยธวาทิต จำนวน 25 ชุดๆละ 6,000 บาท ประกอบด้วย เสื้อสูท กางเกงเอี๊ยม ปลอกแขน หมวกทรงกระบอก (shako) พู่ขนนก ยาว 15" ร้องเท้าหนัง (โรงเรียนบ้านหันวิทยา)	-	150,000	-	-		กองการศึกษาฯ
284	การศึกษา	ค่าครุภัณฑ์	ครุภัณฑ์ดนตรีและนาฏศิลป์	ชุดเครื่องแต่งกายวงโยธวาทิต จำนวน 25 ชุดๆละ 6,000 บาท ประกอบด้วย เสื้อสูท กางเกงเอี๊ยม ปลอกแขน หมวกทรงกระบอก (shako) พู่ขนนก ยาว 15" ร้องเท้าหนัง (โรงเรียนบ้านเดื่อวิทยาคม)	-	150,000	-	-		กองการศึกษาฯ
285	การศึกษา	ค่าครุภัณฑ์	ครุภัณฑ์ดนตรีและนาฏศิลป์	ชุดเครื่องแต่งกายวงโยธวาทิต จำนวน 35 ชุดๆละ 6,000 บาท ประกอบด้วย เสื้อสูท กางเกงเอี๊ยม ปลอกแขน หมวกทรงกระบอก (shako) พู่ขนนก ยาว 15" ร้องเท้าหนัง (โรงเรียนบ้านเป้าวิทยา)	-	210,000	-	-		กองการศึกษาฯ
286	การศึกษา	ค่าครุภัณฑ์	ครุภัณฑ์ดนตรีและนาฏศิลป์	ชุดเครื่องแต่งกายวงโยธวาทิต จำนวน 40 ชุดๆละ 6,000 บาท	-	240,000	-	-		กองการศึกษาฯ

แบบ ผ.03

บัญชีครุภัณฑ์

แผนพัฒนาท้องถิ่น (พ.ศ. 2561 - 2565)

องค์การบริหารส่วนจังหวัดชัยภูมิ

ที่	แผนงาน	หมวด	ประเภท	เป้าหมาย (ผลผลิตของโครงการ)	งบประมาณ 2561 (บาท)	2562 (บาท)	2563 (บาท)	2564 (บาท)	2565 (บาท)	หน่วยงานรับผิดชอบหลัก
				ประกอบด้วย เสื้อสูท กางเกงเอี๊ยม ปลอกแขน หมวกทรงกระบอก (shako) พู่ขนนก ยาว 15" ร้องเท้าหนัง (โรงเรียนบ้านเพชรวิทยาคาร)						
287	การศึกษา	ค่าครุภัณฑ์	ครุภัณฑ์ดนตรีและนาฏศิลป์	ชุดเครื่องแต่งกายวงโยธวาทิต จำนวน 20 ชุดๆละ 6,000 บาท ประกอบด้วย เสื้อสูท กางเกงเอี๊ยม ปลอกแขน หมวกทรงกระบอก (shako) พู่ขนนก ยาว 15" ร้องเท้าหนัง (โรงเรียนภูแลนคาวิทยายน)	-	120,000	-	-		กองการศึกษาฯ
288	การศึกษา	ค่าครุภัณฑ์	ครุภัณฑ์ดนตรีและนาฏศิลป์	ชุดเครื่องแต่งกายวงโยธวาทิต จำนวน 20 ชุดๆละ 6,000 บาท ประกอบด้วย เสื้อสูท กางเกงเอี๊ยม ปลอกแขน หมวกทรงกระบอก (shako) พู่ขนนก ยาว 15" ร้องเท้าหนัง (โรงเรียนมัธยมชัยมงคลรังงาม)	-	120,000	-	-		กองการศึกษาฯ
289	การศึกษา	ค่าครุภัณฑ์	ครุภัณฑ์ดนตรีและนาฏศิลป์	ชุดเครื่องแต่งกายวงโยธวาทิต จำนวน 25 ชุดๆละ 6,000 บาท ประกอบด้วย เสื้อสูท กางเกงเอี๊ยม ปลอกแขน หมวกทรงกระบอก (shako)	-	150,000	-	-		กองการศึกษาฯ

แบบ ผ.03

บัญชีครุภัณฑ์

แผนพัฒนาท้องถิ่น (พ.ศ. 2561 - 2565)

องค์การบริหารส่วนจังหวัดชัยภูมิ

ที่	แผนงาน	หมวด	ประเภท	เป้าหมาย (ผลผลิตของโครงการ)	งบประมาณ 2561 (บาท)	2562 (บาท)	2563 (บาท)	2564 (บาท)	2565 (บาท)	หน่วยงานรับผิดชอบหลัก
290	การศึกษา	ค่าครุภัณฑ์	ครุภัณฑ์ดนตรีและนาฏศิลป์	พู่ขนนก ยาว 15" ร้องเท้าหนัง (โรงเรียนมัธยมบ้านแก้งวิทยา) ชุดเครื่องแต่งกายวงโยธวาทิต จำนวน 20 ชุดๆละ 6,000 บาท ประกอบด้วย เสื้อสูท กางเกงเอี๊ยม ปลอกแขน หมวกทรงกระบอก (shako)	-	120,000	-	-		กองการศึกษาฯ
291	การศึกษา	ค่าครุภัณฑ์	ครุภัณฑ์ดนตรีและนาฏศิลป์	พู่ขนนก ยาว 15" ร้องเท้าหนัง (โรงเรียนมัธยมหนองศาลา) ชุดเครื่องแต่งกายวงโยธวาทิต จำนวน 25 ชุดๆละ 6,000 บาท ประกอบด้วย เสื้อสูท กางเกงเอี๊ยม ปลอกแขน หมวกทรงกระบอก (shako)	-	150,000	-	-		กองการศึกษาฯ
292	การศึกษา	ค่าครุภัณฑ์	ครุภัณฑ์ดนตรีและนาฏศิลป์	พู่ขนนก ยาว 15" ร้องเท้าหนัง (โรงเรียนลุ่มลำชีนิรมิตวิทยา) ชุดเครื่องแต่งกายวงโยธวาทิต จำนวน 25 ชุดๆละ 6,000 บาท ประกอบด้วย เสื้อสูท กางเกงเอี๊ยม ปลอกแขน หมวกทรงกระบอก (shako) พู่ขนนก ยาว 15" ร้องเท้าหนัง (โรงเรียนสตรชัยภูมิ 2)	-	150,000	-	-		กองการศึกษาฯ

แบบ ผ.03

บัญชีครุภัณฑ์

แผนพัฒนาท้องถิ่น (พ.ศ. 2561 - 2565)

องค์การบริหารส่วนจังหวัดชัยภูมิ

ที่	แผนงาน	หมวด	ประเภท	เป้าหมาย (ผลผลิตของโครงการ)	งบประมาณ					หน่วยงานรับผิดชอบหลัก
					2561 (บาท)	2562 (บาท)	2563 (บาท)	2564 (บาท)	2565 (บาท)	
293	การศึกษา	ค่าครุภัณฑ์	ครุภัณฑ์ดนตรีและนาฏศิลป์	ชุดเครื่องแต่งกายวงโยธวาทิต จำนวน 25 ชุดๆละ 6,000 บาท ประกอบด้วย เสื้อสูท กางเกงเอี๊ยม ปลอกแขน หมวกทรงกระบอก (shako) พู่ขนนก ยาว 15" ร้องเท้าหนัง (โรงเรียนสระพังวิทยาคม)	-	150,000	-	-		กองการศึกษาฯ
294	การศึกษา	ค่าครุภัณฑ์	ครุภัณฑ์ดนตรีและนาฏศิลป์	ชุดเครื่องแต่งกายวงโยธวาทิต จำนวน 20 ชุดๆละ 6,000 บาท ประกอบด้วย เสื้อสูท กางเกงเอี๊ยม ปลอกแขน หมวกทรงกระบอก (shako) พู่ขนนก ยาว 15" ร้องเท้าหนัง (โรงเรียนหนองขามวิทยา)	-	120,000	-	-		กองการศึกษาฯ
295	การศึกษา	ค่าครุภัณฑ์	ครุภัณฑ์ดนตรีและนาฏศิลป์	ชุดเครื่องแต่งกายวงโยธวาทิต จำนวน 25 ชุดๆละ 6,000 บาท ประกอบด้วย เสื้อสูท กางเกงเอี๊ยม ปลอกแขน หมวกทรงกระบอก (shako) พู่ขนนก ยาว 15" ร้องเท้าหนัง (โรงเรียนหนองสังข์วิทยา)	-	150,000	-	-		กองการศึกษาฯ
296	การศึกษา	ค่าครุภัณฑ์	ครุภัณฑ์ดนตรีและนาฏศิลป์	ชุดเครื่องแต่งกายวงโยธวาทิต จำนวน 20 ชุดๆละ 6,000 บาท	-	120,000	-	-		กองการศึกษาฯ

แบบ ผ.03

บัญชีครุภัณฑ์

แผนพัฒนาท้องถิ่น (พ.ศ. 2561 - 2565)

องค์การบริหารส่วนจังหวัดชัยภูมิ

ที่	แผนงาน	หมวด	ประเภท	เป้าหมาย (ผลผลิตของโครงการ)	งบประมาณ 2561 (บาท)	2562 (บาท)	2563 (บาท)	2564 (บาท)	2565 (บาท)	หน่วยงานรับผิดชอบหลัก
297	การศึกษา	ค่าครุภัณฑ์	ครุภัณฑ์ดนตรีและนาฏศิลป์	ประกอบด้วย เสื้อสูท กางเกงเอี๊ยม ปลอกแขน หมวกทรงกระบอก (shako) พู่ขนนก ยาว 15" ร้องเท้าหนัง (โรงเรียนหนองไผ่วิทยานุสรณ์) ชุดเครื่องแต่งกายวงโยธวาทิต จำนวน 35 ชุดๆละ 6,000 บาท	-	210,000	-	-		กองการศึกษาฯ
298	การศึกษา	ค่าครุภัณฑ์	ครุภัณฑ์ดนตรีและนาฏศิลป์	ประกอบด้วย เสื้อสูท กางเกงเอี๊ยม ปลอกแขน หมวกทรงกระบอก (shako) พู่ขนนก ยาว 15" ร้องเท้าหนัง (โรงเรียนห้วยต้อนพิทยาคม) ชุดเครื่องแต่งกายวงโยธวาทิต จำนวน 25 ชุดๆละ 6,000 บาท	-	150,000	-	-		กองการศึกษาฯ
299	การศึกษา	ค่าครุภัณฑ์	ครุภัณฑ์ดนตรีและนาฏศิลป์	ประกอบด้วย เสื้อสูท กางเกงเอี๊ยม ปลอกแขน หมวกทรงกระบอก (shako) พู่ขนนก ยาว 15" ร้องเท้าหนัง (โรงเรียนห้วยยางวิทยาคม) เครื่องดนตรีลูกทุ่ง โรงเรียนเนินสง่าวิทยา รายละเอียดดังนี้ 1. กีตาร์ไฟฟ้า 1 ตัวๆละ 18,000 บาท 2. กีตาร์เบสไฟฟ้า 4 สาย 1 ตัวๆละ 20,000 บาท	-	500,000	-	-		กองการศึกษาฯ

แบบ ผ.03

บัญชีครุภัณฑ์

แผนพัฒนาท้องถิ่น (พ.ศ. 2561 - 2565)

องค์การบริหารส่วนจังหวัดชัยภูมิ

ที่	แผนงาน	หมวด	ประเภท	เป้าหมาย (ผลผลิตของโครงการ)	งบประมาณ 2561 (บาท)	2562 (บาท)	2563 (บาท)	2564 (บาท)	2565 (บาท)	หน่วยงานรับผิดชอบหลัก
300	การศึกษา	ค่าครุภัณฑ์	ครุภัณฑ์ดนตรีและนาฏศิลป์	3. คีย์บอร์ด 1 ตัวๆละ 39,000 บาท 4. กลองชุด 1 ชุดๆละ 51,000 บาท 5. ตู้แอมป์กีตาร์ 1 ตู้ๆละ 22,000 บาท 6. ตู้แอมป์เบส 1 ตู้ๆละ 25,000 บาท 7. ตู้แอมป์คีย์บอร์ด 1 ตู้ๆละ 25,000 บาท 8. อัลโตแซกโซโฟน 1 ตัวๆละ 45,000 บาท 9. เทเนอร์แซกโซโฟน 1 ตัวๆละ 55,000 บาท 10. ทรัมเป็ต 2 ตัวๆละ 22,000 บาท จำนวน 44,000 บาท 11. เทเนอร์ทรอมโบน 2 ตัวๆละ 28,000 บาท 56,000 บาท 12. ชุดเครื่องขยายเสียงสำหรับร้องเพลงพร้อมลำโพง 1 ชุดๆละ 91,000 บาท 13. ไมโครโฟน 2 ตัวๆละ 4,500 บาท จำนวน 9,000 บาท เครื่องดนตรีลูกทุ่ง โรงเรียนโนนคร้อวิทยา รายละเอียดดังนี้ 1. กีตาร์ไฟฟ้า 1 ตัวๆละ 18,000 บาท 2. กีตาร์เบสไฟฟ้า 4 สาย 1 ตัวๆละ 20,000 บาท 3. คีย์บอร์ด 1 ตัวๆละ 39,000 บาท 4. กลองชุด 1 ชุดๆละ 51,000 บาท 5. ตู้แอมป์กีตาร์ 1 ตู้ๆละ 22,000 บาท 6. ตู้แอมป์เบส 1 ตู้ๆละ 25,000 บาท 7. ตู้แอมป์คีย์บอร์ด 1 ตู้ๆละ 25,000 บาท 8. อัลโตแซกโซโฟน 1 ตัวๆละ 45,000 บาท	-	500,000	-	-		กองการศึกษาฯ

แบบ ผ.03

บัญชีครุภัณฑ์

แผนพัฒนาท้องถิ่น (พ.ศ. 2561 - 2565)

องค์การบริหารส่วนจังหวัดชัยภูมิ

ที่	แผนงาน	หมวด	ประเภท	เป้าหมาย (ผลผลิตของโครงการ)	งบประมาณ 2561 (บาท)	2562 (บาท)	2563 (บาท)	2564 (บาท)	2565 (บาท)	หน่วยงานรับผิดชอบหลัก
301	การศึกษา	ค่าครุภัณฑ์	ครุภัณฑ์ดนตรีและนาฏศิลป์	9. เทเนอร์แซกโซโฟน 1 ตัวๆละ 55,000 บาท 10. ทรัมเป็ต 2 ตัวๆละ 22,000 บาท จำนวน 44,000 บาท 11. เทเนอร์ทรอมโบน 2 ตัวๆละ 28,000 บาท 56,000 บาท 12. ชุดเครื่องขยายเสียงสำหรับร้องเพลงพร้อมลำโพง 1 ชุดๆละ 91,000 บาท 13. ไมโครโฟน 2 ตัวๆละ 4,500 บาท จำนวน 9,000 บาท เครื่องดนตรีลูกทุ่ง โรงเรียนบำเหน็จณรงค์วิทยาคม รายละเอียดดังนี้ 1. กีตาร์ไฟฟ้า 1 ตัวๆละ 18,000 บาท 2. กีตาร์เบสไฟฟ้า 4 สาย 1 ตัวๆละ 20,000 บาท 3. คีย์บอร์ด 1 ตัวๆละ 39,000 บาท 4. กลองชุด 1 ชุดๆละ 51,000 บาท 5. ตู้แอมป์กีตาร์ 1 ตู้ๆละ 22,000 บาท 6. ตู้แอมป์เบส 1 ตู้ๆละ 25,000 บาท 7. ตู้แอมป์คีย์บอร์ด 1 ตู้ๆละ 25,000 บาท 8. อัลโตแซกโซโฟน 1 ตัวๆละ 45,000 บาท 9. เทเนอร์แซกโซโฟน 1 ตัวๆละ 55,000 บาท 10. ทรัมเป็ต 2 ตัวๆละ 22,000 บาท จำนวน 44,000 บาท 11. เทเนอร์ทรอมโบน 2 ตัวๆละ 28,000 บาท 56,000 บาท 12. ชุดเครื่องขยายเสียงสำหรับร้องเพลงพร้อมลำโพง 1 ชุดๆละ 91,000 บาท 13. ไมโครโฟน 2 ตัวๆละ 4,500 บาท จำนวน 9,000 บาท	-	500,000	-	-		กองการศึกษาฯ

แบบ ผ.03

บัญชีครุภัณฑ์

แผนพัฒนาท้องถิ่น (พ.ศ. 2561 - 2565)

องค์การบริหารส่วนจังหวัดชัยภูมิ

ที่	แผนงาน	หมวด	ประเภท	เป้าหมาย (ผลผลิตของโครงการ)	งบประมาณ 2561 (บาท)	2562 (บาท)	2563 (บาท)	2564 (บาท)	2565 (บาท)	หน่วยงานรับผิดชอบหลัก
302	การศึกษา	ค่าครุภัณฑ์	ครุภัณฑ์ดนตรีและนาฏศิลป์	เครื่องดนตรีลูกทุ่ง โรงเรียนเพชรวิทยาคาร รายละเอียดดังนี้ 1. กีตาร์ไฟฟ้า 1 ตัวๆละ 18,000 บาท 2. กีตาร์เบสไฟฟ้า 4 สาย 1 ตัวๆละ 20,000 บาท 3. คีย์บอร์ด 1 ตัวๆละ 39,000 บาท 4. กลองชุด 1 ชุดๆละ 51,000 บาท 5. ตู้แอมป์กีตาร์ 1 ตู้ๆละ 22,000 บาท 6. ตู้แอมป์เบส 1 ตู้ๆละ 25,000 บาท 7. ตู้แอมป์คีย์บอร์ด 1 ตู้ๆละ 25,000 บาท 8. อัลโตแซกโซโฟน 1 ตัวๆละ 45,000 บาท 9. เทเนอร์แซกโซโฟน 1 ตัวๆละ 55,000 บาท 10. ทรัมเป็ต 2 ตัวๆละ 22,000 บาท จำนวน 44,000 บาท 11. เทเนอร์ทรอมโบน 2 ตัวๆละ 28,000 บาท 56,000 บาท 12. ชุดเครื่องขยายเสียงสำหรับร้องเพลงพร้อมลำโพง 1 ชุดๆละ 91,000 บาท 13. ไมโครโฟน 2 ตัวๆละ 4,500 บาท จำนวน 9,000 บาท	-	500,000	-	-		กองการศึกษาฯ
303	การศึกษา	ค่าครุภัณฑ์	ครุภัณฑ์ดนตรีและนาฏศิลป์	เครื่องดนตรีลูกทุ่ง โรงเรียนลุ่มลำชีนิรมิตวิทยา รายละเอียดดังนี้ 1. กีตาร์ไฟฟ้า 1 ตัวๆละ 18,000 บาท 2. กีตาร์เบสไฟฟ้า 4 สาย 1 ตัวๆละ 20,000 บาท 3. คีย์บอร์ด 1 ตัวๆละ 39,000 บาท 4. กลองชุด 1 ชุดๆละ 51,000 บาท 5. ตู้แอมป์กีตาร์ 1 ตู้ๆละ 22,000 บาท	-	500,000	-	-		กองการศึกษาฯ

แบบ ผ.03

บัญชีครุภัณฑ์

แผนพัฒนาท้องถิ่น (พ.ศ. 2561 - 2565)

องค์การบริหารส่วนจังหวัดชัยภูมิ

ที่	แผนงาน	หมวด	ประเภท	เป้าหมาย (ผลผลิตของโครงการ)	งบประมาณ 2561 (บาท)	2562 (บาท)	2563 (บาท)	2564 (บาท)	2565 (บาท)	หน่วยงานรับผิดชอบหลัก
304	การศึกษา	ค่าครุภัณฑ์	ครุภัณฑ์ดนตรีและนาฏศิลป์	6. ตู้แอมป์เบส 1 ตู้ๆละ 25,000 บาท 7. ตู้แอมป์คีย์บอร์ด 1 ตู้ๆละ 25,000 บาท 8. อัลโตแซกโซโฟน 1 ตัวๆละ 45,000 บาท 9. เทเนอร์แซกโซโฟน 1 ตัวๆละ 55,000 บาท 10. ทรัมเป็ต 2 ตัวๆละ 22,000 บาท จำนวน 44,000 บาท 11. เทเนอร์ทรอมโบน 2 ตัวๆละ 28,000 บาท 56,000 บาท 12. ชุดเครื่องขยายเสียงสำหรับร้องเพลงพร้อมลำโพง 1 ชุดๆละ 91,000 บาท 13. ไมโครโฟน 2 ตัวๆละ 4,500 บาท จำนวน 9,000 บาท เครื่องดนตรีลูกทุ่ง โรงเรียนสตรีชัยภูมิ 2 รายละเอียดดังนี้ 1. กีตาร์ไฟฟ้า 1 ตัวๆละ 18,000 บาท 2. กีตาร์เบสไฟฟ้า 4 สาย 1 ตัวๆละ 20,000 บาท 3. คีย์บอร์ด 1 ตัวๆละ 39,000 บาท 4. กลองชุด 1 ชุดๆละ 51,000 บาท 5. ตู้แอมป์กีตาร์ 1 ตู้ๆละ 22,000 บาท 6. ตู้แอมป์เบส 1 ตู้ๆละ 25,000 บาท 7. ตู้แอมป์คีย์บอร์ด 1 ตู้ๆละ 25,000 บาท 8. อัลโตแซกโซโฟน 1 ตัวๆละ 45,000 บาท 9. เทเนอร์แซกโซโฟน 1 ตัวๆละ 55,000 บาท 10. ทรัมเป็ต 2 ตัวๆละ 22,000 บาท จำนวน 44,000 บาท 11. เทเนอร์ทรอมโบน 2 ตัวๆละ 28,000 บาท 56,000 บาท	-	500,000	-	-		กองการศึกษาฯ

แบบ ผ.03

บัญชีครุภัณฑ์

แผนพัฒนาท้องถิ่น (พ.ศ. 2561 - 2565)

องค์การบริหารส่วนจังหวัดชัยภูมิ

ที่	แผนงาน	หมวด	ประเภท	เป้าหมาย (ผลผลิตของโครงการ)	งบประมาณ 2561 (บาท)	2562 (บาท)	2563 (บาท)	2564 (บาท)	2565 (บาท)	หน่วยงานรับผิดชอบหลัก
305	การศึกษา	ค่าครุภัณฑ์	ครุภัณฑ์ดนตรีและนาฏศิลป์	12. ชุดเครื่องขยายเสียงสำหรับร้องเพลงพร้อมลำโพง 1 ชุดๆละ 91,000 บาท 13. ไมโครโฟน 2 ตัวๆละ 4,500 บาท จำนวน 9,000 บาท เครื่องดนตรีลูกทุ่ง โรงเรียนห้วยต้อนวิทยา รายละเอียดดังนี้ 1. กีตาร์ไฟฟ้า 1 ตัวๆละ 18,000 บาท 2. กีตาร์เบสไฟฟ้า 4 สาย 1 ตัวๆละ 20,000 บาท 3. คีย์บอร์ด 1 ตัวๆละ 39,000 บาท 4. กลองชุด 1 ชุดๆละ 51,000 บาท 5. ตู้แอมป์กีตาร์ 1 ตู้ๆละ 22,000 บาท 6. ตู้แอมป์เบส 1 ตู้ๆละ 25,000 บาท 7. ตู้แอมป์คีย์บอร์ด 1 ตู้ๆละ 25,000 บาท 8. อัลโตแซกโซโฟน 1 ตัวๆละ 45,000 บาท 9. เทเนอร์แซกโซโฟน 1 ตัวๆละ 55,000 บาท 10. ทรัมเป็ต 2 ตัวๆละ 22,000 บาท จำนวน 44,000 บาท 11. เทเนอร์ทรอมโบน 2 ตัวๆละ 28,000 บาท 56,000 บาท 12. ชุดเครื่องขยายเสียงสำหรับร้องเพลงพร้อมลำโพง 1 ชุดๆละ 91,000 บาท 13. ไมโครโฟน 2 ตัวๆละ 4,500 บาท จำนวน 9,000 บาท	-	500,000	-	-		กองการศึกษาฯ

แบบ ผ.03

บัญชีครุภัณฑ์

แผนพัฒนาท้องถิ่น (พ.ศ. 2561 - 2565)

องค์การบริหารส่วนจังหวัดชัยภูมิ

ที่	แผนงาน	หมวด	ประเภท	เป้าหมาย (ผลผลิตของโครงการ)	งบประมาณ 2561 (บาท)	2562 (บาท)	2563 (บาท)	2564 (บาท)	2565 (บาท)	หน่วยงานรับผิดชอบหลัก
306	การศึกษา	ค่าครุภัณฑ์	ครุภัณฑ์ไฟฟ้าและวิทยุ	ติดตั้งระบบเสียงในหอประชุม โรงเรียนโคกสะอาดวิทยา รายละเอียดดังนี้ 1. ลำโพงทรงคอลัมน์มีภาคขยายเสียงในตัว ขนาดไม่น้อยกว่า 60 วัตต์ จำนวน 10 ชุดๆ ละ 39,900 บาท เป็นเงิน 399,000 บาท 2. เครื่องสลับสัญญาณเสียงขนาด 6 ช่อง จำนวน 1 เครื่องๆ ละ 9,000 บาท 3. เครื่องขยายสัญญาณ (Distribution Line จำนวน 1 ชุดๆ ละ 59,000 บาท 4. ไมโครโฟนแบบมีสาย จำนวน 2 ชุด ชุดละ 3,500 บาท เป็นเงิน 7,000 บาท 5. ไมโครโฟนแบบไร้สาย จำนวน 1 ชุด ชุดละ 7,000 บาท 6. เครื่องเล่น CD DVD จำนวน 1 เครื่อง เครื่องละ 4,500 บาท 7. ค่าวัสดุและอุปกรณ์ประกอบการติดตั้ง จำนวน 7,000 บาท	-	492,500	-	-		
307	การศึกษา	ค่าครุภัณฑ์	ครุภัณฑ์ไฟฟ้าและวิทยุ	ติดตั้งระบบเสียงในหอประชุม โรงเรียนโนนคร้อวิทยา รายละเอียดดังนี้ 1. ลำโพงทรงคอลัมน์มีภาคขยายเสียงในตัว ขนาดไม่น้อยกว่า 60 วัตต์	-	492,500	-	-		กองการศึกษาฯ

แบบ ผ.03

บัญชีครุภัณฑ์

แผนพัฒนาท้องถิ่น (พ.ศ. 2561 - 2565)

องค์การบริหารส่วนจังหวัดชัยภูมิ

ที่	แผนงาน	หมวด	ประเภท	เป้าหมาย (ผลผลิตของโครงการ)	งบประมาณ 2561 (บาท)	2562 (บาท)	2563 (บาท)	2564 (บาท)	2565 (บาท)	หน่วยงานรับผิดชอบหลัก
308	การศึกษา	ค่าครุภัณฑ์	ครุภัณฑ์ไฟฟ้าและวิทยุ	จำนวน 10 ชุดๆ ละ 39,900 บาท เป็นเงิน 399,000 บาท 2. เครื่องสลับสัญญาณเสียงขนาด 6 ช่อง จำนวน 1 เครื่องๆ ละ 9,000 บาท 3. เครื่องขยายสัญญาณ (Distribution Line จำนวน 1 ชุดๆ ละ 59,000 บาท 4. ไมโครโฟนแบบมีสาย จำนวน 2 ชุด ชุดละ 3,500 บาท เป็นเงิน 7,000 บาท 5. ไมโครโฟนแบบไร้สาย จำนวน 1 ชุด ชุดละ 7,000 บาท 6. เครื่องเล่น CD DVD จำนวน 1 เครื่อง เครื่องละ 4,500 บาท 7. ค่าวัสดุและอุปกรณ์ประกอบการติดตั้ง จำนวน 7,000 บาท ติดตั้งระบบเสียงในหอประชุม โรงเรียนเพชรวิทยาคาร รายละเอียดดังนี้ 1. ลำโพงทรงคอลัมน์มีภาคขยายเสียงในตัว ขนาดไม่น้อยกว่า 60 วัตต์ จำนวน 10 ชุดๆ ละ 39,900 บาท เป็นเงิน 399,000 บาท 2. เครื่องสลับสัญญาณเสียงขนาด 6 ช่อง จำนวน 1 เครื่องๆ ละ 9,000 บาท	-	492,500	-	-		กองการศึกษาฯ

แบบ ผ.03

บัญชีครุภัณฑ์

แผนพัฒนาท้องถิ่น (พ.ศ. 2561 - 2565)

องค์การบริหารส่วนจังหวัดชัยภูมิ

ที่	แผนงาน	หมวด	ประเภท	เป้าหมาย (ผลผลิตของโครงการ)	งบประมาณ 2561 (บาท)	2562 (บาท)	2563 (บาท)	2564 (บาท)	2565 (บาท)	หน่วยงานรับผิดชอบหลัก
309	การศึกษา	ค่าครุภัณฑ์	ครุภัณฑ์ดนตรีและนาฏศิลป์	3. เครื่องขยายสัญญาณ (Distribution Line จำนวน 1 ชุดๆ ละ 59,000 บาท 4. ไมโครโฟนแบบมีสาย จำนวน 2 ชุด ชุดละ 3,500 บาท เป็นเงิน 7,000 บาท 5. ไมโครโฟนแบบไร้สาย จำนวน 1 ชุด ชุดละ 7,000 บาท 6. เครื่องเล่น CD DVD จำนวน 1 เครื่อง เครื่องละ 4,500 บาท 7. ค่าวัสดุและอุปกรณ์ประกอบการติดตั้ง จำนวน 7,000 บาท เครื่องดนตรีโปงลาง โรงเรียนลุ่มลำชีนิรมิตวิทยา รายละเอียดดังนี้ 1. โปงลาง 14 ลูกพร้อมขา 2 ผืนๆละ 18,000 บาท จำนวน 36,000 บาท 2. กลองหาง พร้อมขาตั้ง 1 ชุดๆละ 20,000 บาท 3. กลองตุ้ม พร้อมขาตั้ง 1 ชุดๆละ 15,000 บาท 4. แคนลิ้นคู่ทองเหลือง 4 เต้าๆ ละ 3,500 บาท จำนวน 14,000 บาท 5. โหวด 2 ตัวๆละ 800 บาท จำนวน 1,600 บาท 6. พิณเบสไฟฟ้า 1 ตัวๆละ 19,000 บาท 7. พิณไฟฟ้า 2 ตัวๆละ 18,000 บาท จำนวน 36,000 บาท 8. กรับ 2 คู่ๆละ 500 บาท จำนวน 1,000 บาท 9. ฉาบใหญ่ 1 คู่ๆละ 2,500 บาท 10. ฉาบเล็กลงหิน 1 คู่ๆละ 1,200 บาท 11. ฉิ่งลงหิน 1 คู่ๆละ 1,000 บาท 12. เกราะ 4 ตัวๆละ 800 บาท จำนวน 3,200 บาท	-	500,000	-	-		กองการศึกษาฯ

แบบ ผ.03

บัญชีครุภัณฑ์

แผนพัฒนาท้องถิ่น (พ.ศ. 2561 - 2565)

องค์การบริหารส่วนจังหวัดชัยภูมิ

ที่	แผนงาน	หมวด	ประเภท	เป้าหมาย (ผลผลิตของโครงการ)	งบประมาณ					หน่วยงานรับผิดชอบหลัก
					2561 (บาท)	2562 (บาท)	2563 (บาท)	2564 (บาท)	2565 (บาท)	
310	การศึกษา	ค่าครุภัณฑ์	ครุภัณฑ์ดนตรีและนาฏศิลป์	เครื่องดนตรีโปงลาง จำนวน 10 รายการ ดังนี้ 1. โปงลาง 1 ตัวๆละ 8,000 บาท 2. พิณไฟฟ้า 1 ตัว ๆ ละ 10,000 บาท 3. พิณเบสไฟฟ้า 1 ตัว ๆ ละ 15,000 บาท 4. พิณโปร่ง 3 ตัว ๆ ละ 4,500 บาท เป็นเงิน 13,500 บาท 5. โหวด 3 ตัว ๆ ละ 500 บาท เป็นเงิน 1,500 บาท 6. แคน 3 ตัว ๆ ละ 2,000 บาท เป็นเงิน 6,000 บาท 7. กลองหาง 1 ชุด ๆ ละ 10,000 บาท 8. กลองตุ้ม 1 ตัว ๆ ละ 1,500 บาท 9. ฉาบเหล็ก 1 คู่ ๆ ละ 500 บาท 10. ฉาบใหญ่ 1 คู่ ๆ ละ 800 บาท	66,800	-	-	-	-	กองการศึกษาฯ
311	การศึกษา	ค่าครุภัณฑ์	ครุภัณฑ์ยานพาหนะและขนส่ง	จัดซื้อรถโดยสารขนาด 12 ที่นั่ง (ดีเซล) ปริมาตรกระบอกสูบ ไม่ต่ำกว่า 2,400 ซีซี หรือกำลังเครื่องยนต์สูงสุดไม่ต่ำกว่า 90 กิโลวัตต์ รายละเอียดดังนี้ 1. มีคอนโซลหลังคนขับ ปูพื้น และกรุผนังโดยรอบแยกที่นั่ง 2. เป็นรถโดยสารหลังคาสูง 3. มีพนักพิงสามารถปรับเอนนอนได้หลายระดับ	1,288,000	-	-	-	-	กองการศึกษาฯ

แบบ ผ.03

บัญชีครุภัณฑ์

แผนพัฒนาท้องถิ่น (พ.ศ. 2561 - 2565)

องค์การบริหารส่วนจังหวัดชัยภูมิ

ที่	แผนงาน	หมวด	ประเภท	เป้าหมาย (ผลผลิตของโครงการ)	งบประมาณ 2561 (บาท)	2562 (บาท)	2563 (บาท)	2564 (บาท)	2565 (บาท)	หน่วยงานรับผิดชอบหลัก
312	การศึกษา	ค่าครุภัณฑ์	ครุภัณฑ์สำนักงาน	4. เป็นราคารวมเครื่องปรับอากาศ ฟิล์มกรองแสง และพ่นกันสนิม (รายละเอียดตามบัญชีราคามาตรฐานครุภัณฑ์) 1. จัดซื้อโทรทัศน์ แอล อี ดี (LED TV) จำนวน 1 เครื่อง ๆ ละ 13,000 บาท งบประมาณ 13,000 บาท (ตามบัญชีราคามาตรฐานครุภัณฑ์) 2. จัดซื้อชุดโซฟารับแขก พร้อมโต๊ะกลางกระจก สำหรับห้องผู้อำนวยการกองการศึกษา ศาสนา และวัฒนธรรม จำนวน 1 ชุดๆ ละ 19,900 บาท 3. จัดซื้อชั้นวางวารสาร สำหรับสำนักงาน กองการศึกษา ศาสนาและวัฒนธรรม จำนวน 1 ชุด ๆ ละ 3,500 บาท 4. จัดซื้อชั้นแขวนหนังสือพิมพ์ สำหรับ สำนักงาน กองการศึกษา ศาสนาและ วัฒนธรรม จำนวน 1 ตัว ๆ ละ 1,900 บาท	38,300	-	-	-	-	กองการศึกษาฯ
313	การศึกษา	ค่าครุภัณฑ์	ครุภัณฑ์การศึกษา	เก้าอี้นักเรียนมัธยมไม้ยางพารา รวม 12,160 ชุด ลดปัญหาขาดแคลนโต๊ะ เก้าอี้นักเรียน นั่งเรียนหนังสือได้ถึง ร้อยละ 70	5,107,200	5,107,200	5,107,200	5,107,200	-	กองการศึกษาฯ

แบบ ผ.03

บัญชีครุภัณฑ์

แผนพัฒนาท้องถิ่น (พ.ศ. 2561 - 2565)

องค์การบริหารส่วนจังหวัดชัยภูมิ

ที่	แผนงาน	หมวด	ประเภท	เป้าหมาย (ผลผลิตของโครงการ)	งบประมาณ 2561 (บาท)	2562 (บาท)	2563 (บาท)	2564 (บาท)	2565 (บาท)	หน่วยงานรับผิดชอบหลัก
314	การศึกษา	ค่าครุภัณฑ์	ครุภัณฑ์สำนักงาน	จัดซื้อเก้าอี้พลาสติก ขนาดกว้าง 45 เซนติเมตร ลึก 45.5 เซนติเมตร สูง 81.2 เซนติเมตร ผลิตจากพลาสติกเกรด เอ จำนวน 227 ตัวๆละ 259 บาท	-	-	58,793	-	-	กองงานศึกษา
315	การศึกษา	ค่าครุภัณฑ์	ครุภัณฑ์ยานพาหนะและขนส่ง	ต่อเติมหลังคากระบะรถบรรทุก 6 ล้อ อเนกประสงค์ เป็นรถยนต์ส่วนกลางของโรงเรียนโนนคร้อวิทยา จำนวน 1 หลัง รายละเอียด ดังนี้ - โครงหลังคาแบบโดยสาร กว้าง 220 เซนติเมตร ยาว 430 เซนติเมตร ไม่รวมอุปกรณ์ชุดสปอยเลอร์ - อุปกรณ์ต่อพวง ไฟนีออน จำนวน 2 ชุด - สวิตกดกริ่ง จำนวน 3 ตัว - กระจกแบบบานยกได้ 12 ช่อง บายตาย จำนวน 2 ช่อง บานเลื่อนได้ จำนวน 2 ช่อง - ชุดประตู จำนวน 4 บาน - เบาะนั่งโดยสาร จำนวน 4 ชุด เบาะเสริม 2 ตัว - ชุดบันไดเยียบ ขึ้น - ลง จำนวน 1 ชุด	-	260,000	-	-	-	กองการศึกษา
316	บริหารงานทั่วไป	ค่าครุภัณฑ์	ครุภัณฑ์สำนักงาน	จัดซื้อเครื่องปรับอากาศ แบบแยกส่วนชนิดตั้งพื้นหรือชนิดแขวนพร้อมติดตั้ง - ขนาดไม่น้อยกว่า 36000 บีทียู จำนวน 4 เครื่องๆละ 47,000 บาท (รายละเอียดตามบัญชีราคามาตรฐานครุภัณฑ์)	-	188,000	-	-	-	กองกิจการสภาฯ
317	เคหะและชุมชน	ค่าครุภัณฑ์	ครุภัณฑ์ก่อสร้าง	จัดซื้อรถขุดตีนตะขาบ (บูมยาว) ขนาดไม่น้อยกว่า 200 แรงม้า ขนาดบุ้งกี๋ไม่น้อยกว่า 0.40 ลบ.ม. จำนวน 3 คันๆละ 10,000,000 บาท	-	-	10,000,000	10,000,000	10,000,000	กองช่าง

แบบ ผ.03

บัญชีครุภัณฑ์

แผนพัฒนาท้องถิ่น (พ.ศ. 2561 - 2565)

องค์การบริหารส่วนจังหวัดชัยภูมิ

ที่	แผนงาน	หมวด	ประเภท	เป้าหมาย (ผลผลิตของโครงการ)	งบประมาณ 2561 (บาท)	2562 (บาท)	2563 (บาท)	2564 (บาท)	2565 (บาท)	หน่วยงานรับผิดชอบหลัก
318	เคหะและชุมชน	ค่าครุภัณฑ์	ครุภัณฑ์พาหนะและขนส่ง	จัดซื้อรถยนต์ติดตั้งผลิตน้ำดื่ม พร้อมอุปกรณ์ดับเพลิงแบบอเนกประสงค์ ชนิด 6 ล้อ เครื่องยนต์ไม่น้อยกว่า 240 แรงม้า สามารถผลิตน้ำดื่มได้ไม่น้อยกว่า 500 ลิตรต่อชั่วโมง จำนวน 2 ชุด พร้อมถังบรรจุน้ำดินและน้ำดื่มได้ไม่น้อยกว่า 5,000 ลิตร จำนวน 1 คัน	-	-	-	-	13,000,000	กองช่าง
319	เคหะและชุมชน	ค่าครุภัณฑ์	ครุภัณฑ์ก่อสร้าง	จัดซื้อรถสำหรับซ่อมผิวถนนลาดยาง ที่ชำรุดชนิด 6 ล้อ เครื่องยนต์ดีเซลกำลังเครื่องยนต์ ไม่น้อยกว่า 240 แรงม้า จำนวน 1 คัน	-	-	-	-	18,000,000	กองช่าง
320	เคหะและชุมชน	ค่าครุภัณฑ์	ครุภัณฑ์พาหนะและขนส่ง	จัดซื้อรถยนต์ดับเพลิงชนิดถังน้ำโฟมในตัว ชนิด 10 ล้อ เครื่องยนต์ดีเซล กำลังไม่น้อยกว่า 240 แรงม้า ขนาดถังจุน้ำ 12,000 ลิตร ถังบรรจุน้ำยาโฟมขนาดจุไม่น้อยกว่า 1,000 ลิตร จำนวน 1 คัน	-	-	-	-	9,500,000	กองช่าง
321	เคหะและชุมชน	ค่าครุภัณฑ์	ครุภัณฑ์ก่อสร้าง	จัดซื้อรถสำหรับปูถนนแบบเซอร์เฟสทรีตเมนต์ หรือแบบซีพซีล ตัวรถชนิด 10 ล้อ เครื่องยนต์ดีเซล กำลังไม่น้อยกว่า 360 แรงม้า ตอนท้ายหลังเก่งติดตั้งชุดถังและอุปกรณ์สำหรับปูถนนและผิวทางแบบอเนกประสงค์ จำนวน 1 คัน	-	-	-	-	30,000,000	กองช่าง
322	เคหะและชุมชน	ค่าครุภัณฑ์	ครุภัณฑ์พาหนะและขนส่ง	จัดซื้อรถยนต์กู้ภัยไฟฟ้าส่องสว่าง ชนิด 6 ล้อ เครื่องยนต์ดีเซล กำลังไม่น้อยกว่า 240 แรงม้า ตอนท้ายเก่งติดตั้งตู้เก็บอุปกรณ์เครื่องมือกู้ภัยพร้อมระบบส่องสว่าง จำนวน 1 คัน	-	-	-	18,000,000	-	กองช่าง
รวมงบประมาณ					**254,599,159**	**339,630,063**	**199,752,828**	**224,836,345**	**129,171,000**	
รวมทั้งหมด									**1,147,989,395**	

ส่วนที่ 4

การติดตามและประเมินผล

ส่วนที่ 4

การติดตามและประเมินผล

<u>ระเบียบ วิธีในการติดตามและประเมินผล</u>

ระเบียบที่ใช้ในการการติดตามและประเมินผล ตามระเบียบกระทรวงมหาดไทยว่าด้วยการจัดทำแผนพัฒนาขององค์กรปกครองส่วนท้องถิ่น พ.ศ. 2548 และแก้ไขเพิ่มเติมถึง (ฉบับที่ 3) พ.ศ. 2561

ข้อ 28 ให้ผู้บริหารท้องถิ่นแต่งตั้งคณะกรรมการติดตามและประเมินผลแผนพัฒนาท้องถิ่น ประกอบด้วย

(1) สมาชิกสภาท้องถิ่นที่สภาท้องถิ่นคัดเลือกจำนวนสามคน

(2) ผู้แทนประชาคมท้องถิ่นที่ประชาคมท้องถิ่นคัดเลือกจำนวนสองคน

(3) ผู้แทนหน่วยงานที่เกี่ยวข้องที่ผู้บริหารท้องถิ่นคัดเลือกจำนวนสองคน

(4) หัวหน้าส่วนการบริหารที่คัดเลือกกันเองจำนวนสองคน

(5) ผู้ทรงคุณวุฒิที่ผู้บริหารท้องถิ่นคัดเลือกจำนวนสองคน

โดยให้คณะกรรมการเลือกกรรมการหนึ่งคนทำหน้าที่ประธานคณะกรรมการ และกรรมการอีกหนึ่งคนทำหน้าที่เลขานุการของคณะกรรมการ

กรรมการตาม (1) (2) (3) (4) และ (5) ให้มีวาระอยู่ในตำแหน่งคราวละสี่ปีและอาจได้รับการคัดเลือกอีกก็ได้

ข้อ 29 และแก้ไขเพิ่มเติมถึง (ฉบับที่ 3) พ.ศ. 2561 ข้อ 12 (3) คณะกรรมการติดตามและประเมินผลแผนพัฒนาท้องถิ่นมีอำนาจหน้าที่ ดังนี้

(1) กำหนดแนวทาง วิธีการในการติดตามและประเมินผลแผนพัฒนา

(2) ดำเนินการติดตามและประเมินผลแผนพัฒนา

(3) รายงานผลและเสนอความเห็นซึ่งได้จากการติดตามและประเมินผลแผนพัฒนาท้องถิ่นต่อผู้บริหารท้องถิ่นเพื่อให้ผู้บริหารท้องถิ่นเสนอต่อสภาท้องถิ่น และคณะกรรมการพัฒนาท้องถิ่น พร้อมทั้งประกาศผลการติดตามและประเมินผลแผนพัฒนาท้องถิ่นให้ประชาชนในท้องถิ่นทราบในที่เปิดเผยภายในสิบห้าวันนับแต่วันรายงานผลและเสนอความเห็นดังกล่าว และต้องปิดประกาศไว้เป็นระยะเวลาไม่น้อยกว่าสามสิบวันโดยอย่างน้อยปีละหนึ่งครั้งภายในเดือนธันวาคมของทุกปี

(4) แต่งตั้งคณะอนุกรรมการหรือคณะทำงานเพื่อช่วยปฏิบัติงานตามที่เห็นสมควร

<u>แนวทางการติดตามและประเมินผลแผนพัฒนาท้องถิ่น</u>

แนวทางการติดตามและประเมินแผนพัฒนาท้องถิ่น ตามระเบียบกระทรวงมหาดไทยว่าด้วยการจัดทำแผนพัฒนาขององค์กรปกครองส่วนท้องถิ่น พ.ศ. 2548 และแก้ไขเพิ่มเติมถึง (ฉบับที่ 3) พ.ศ. 2561

แจ้งตามหนังสือกระทรวงมหาดไทย ด่วนที่สุด ที่ มท 0810.3/ว 2931 ลงวันที่ 15 พฤษภาคม 2562 เรื่อง ซักซ้อมแนวทางการทบทวนแผนพัฒนาท้องถิ่น (พ.ศ. 2561 – 2565) ขององค์กรปกครองส่วนท้องถิ่น

เป็นแบบที่กำหนดให้คณะกรรมการติดตามและประเมินผลแผนพัฒนาท้องถิ่น ดำเนินการให้คะแนนตามเกณฑ์ที่กำหนดไว้ ซึ่งเป็นส่วนหนึ่งของการติดตามและประเมินผลแผนพัฒนา โดยดำเนินการให้แล้วเสร็จภายในหกสิบวัน นับแต่วันที่ประกาศใช้งบประมาณรายจ่าย

4.1 การติดตามและประเมินผลยุทธศาสตร์

แนวทางการพิจารณาการติดตามและประเมินผลยุทธศาสตร์เพื่อความสอดคล้องแผนพัฒนาท้องถิ่นท้องถิ่น ประกอบด้วย

1. ข้อมูลสภาพทั่วไปและข้อมูลพื้นฐานขององค์กรปกครองส่วนท้องถิ่น 20 คะแนน
2. การวิเคราะห์สภาวการณ์และศักยภาพ 20 คะแนน
3. ยุทธศาสตร์ 60 คะแนน ประกอบด้วย
   - 3.1 ยุทธศาสตร์ขององค์กรปกครองส่วนท้องถิ่น 10 คะแนน
   - 3.2 ยุทธศาสตร์ขององค์กรปกครองส่วนท้องถิ่นในเขตจังหวัด 10 คะแนน
   - 3.3 ยุทธศาสตร์จังหวัด 10 คะแนน
   - 3.4 วิสัยทัศน์ 5 คะแนน
   - 3.5 กลยุทธ์ 5 คะแนน
   - 3.6 เป้าประสงค์ของแต่ละประเด็นกลยุทธ์ 5 คะแนน
   - 3.7 จุดยืนทางยุทธศาสตร์ 5 คะแนน
   - 3.8 แผนงาน 5 คะแนน
   - 3.9 ความเชื่อมโยงของยุทธศาสตร์ในภาพรวม 5 คะแนน

คะแนนรวม 100 คะแนน เกณฑ์ที่ควรได้เพื่อให้เกิดความสอดคล้องและขับเคลื่อนการพัฒนาท้องถิ่นขององค์กรปกครองส่วนท้องถิ่น ไม่ควรน้อยกว่าร้อยละ 80 (80 คะแนน)

ประเด็นการพิจารณา	คะแนนเต็ม
1. ข้อมูลสภาพทั่วไปและข้อมูลพื้นฐานขององค์กรปกครองส่วนท้องถิ่น	20
2. การวิเคราะห์สภาวการณ์และศักยภาพ	20
3. ยุทธศาสตร์ ประกอบด้วย	60
3.1 ยุทธศาสตร์ขององค์กรปกครองส่วนท้องถิ่น	(10)
3.2 ยุทธศาสตร์ขององค์กรปกครองส่วนท้องถิ่นในเขตจังหวัด	(10)
3.3 ยุทธศาสตร์จังหวัด	(10)
3.4 วิสัยทัศน์	(5)
3.5 กลยุทธ์	(5)

3.6 เป้าประสงค์ของแต่ละประเด็นกลยุทธ์	(5)
3.7 จุดยืนทางยุทธศาสตร์	(5)
3.8 แผนงาน	(5)
3.9 ความเชื่อมโยงของยุทธศาสตร์ในภาพรวม	(5)
รวมคะแนน	**100**

แนวทางเบื้องต้นในการให้คะแนนแนวทางการพิจารณาการติดตามและประเมินผลยุทธศาสตร์เพื่อความสอดคล้องแผนพัฒนาท้องถิ่นขององค์กรปกครองส่วนท้องถิ่น

ประเด็นการพิจารณา	รายละเอียดหลักเกณฑ์	คะแนนเต็ม	คะแนนที่ได้
1. ข้อมูลสภาพทั่วไปและข้อมูลพื้นฐานขององค์กรปกครองส่วนท้องถิ่น	ควรประกอบด้วยข้อมูลดังนี้ (1) ข้อมูลเกี่ยวกับด้านกายภาพ เช่น ที่ตั้งของหมู่บ้าน/ชุมชน/ตำบล ลักษณะภูมิประเทศ ลักษณะภูมิอากาศ ลักษณะของดิน ลักษณะของแหล่งน้ำ ลักษณะของไม้/ป่าไม้ ฯลฯ ด้านการเมือง/การปกครอง เช่น เขตการปกครอง การเลือกตั้ง ฯลฯ	**20** (3)	
	(2) ข้อมูลเกี่ยวกับด้านการเมือง/การปกครอง เช่น เขตการปกครอง การเลือกตั้ง ฯลฯ ประชากร เช่น ข้อมูลเกี่ยวกับจำนวนประชากร และช่วงอายุและจำนวนประชากร ฯลฯ	(2)	
	(3) ข้อมูลเกี่ยวกับสภาพทางสังคม เช่น การศึกษา สาธารณสุข อาชญากรรม ยาเสพติด การสังคมสงเคราะห์ ฯลฯ	(2)	
	(4) ข้อมูลเกี่ยวกับระบบบริการพื้นฐาน เช่น การคมนาคมขนส่ง การไฟฟ้า การประปา โทรศัพท์ ฯลฯ	(2)	
	(5) ข้อมูลเกี่ยวกับระบบเศรษฐกิจ เช่น การเกษตร การประมง การปศุสัตว์ การบริการ การท่องเที่ยว อุตสาหกรรม การพาณิชย์/กลุ่มอาชีพแรงงาน ฯลฯ	(2)	
	(6) ข้อมูลเกี่ยวกับศาสนา ประเพณี วัฒนธรรม เช่น การนับถือศาสนา ประเพณีและงานประจำปี ภูมิปัญญาท้องถิ่น ภาษาถิ่น สินค้าพื้นเมือง และของที่ระลึก ฯลฯ และอื่น ๆ	(2)	

	(7) ข้อมูลเกี่ยวกับทรัพยากรธรรมชาติ เช่น น้ำ ป่าไม้ ภูเขา คุณภาพของทรัพยากรธรรมชาติ ฯลฯ	(2)	
	(8) การสำรวจและจัดเก็บข้อมูลเพื่อการจัดทำแผนพัฒนาท้องถิ่นหรือการใช้ข้อมูล จปฐ.	(2)	
	(9) การประชุมประชาคมท้องถิ่น รูปแบบ วิธีการและการดำเนินการประชุมประชาคมท้องถิ่น โดยใช้กระบวนการร่วมคิด ร่วมทำ ร่วมตัดสินใจ ร่วมตรวจสอบ ร่วมรับประโยชน์ ร่วมแก้ปัญหา ปรึกษาหารือ แลกเปลี่ยนเรียนรู้เพื่อแก้ปัญหาสำหรับการพัฒนาท้องถิ่นตามอำนาจหน้าที่ขององค์กรปกครองส่วนท้องถิ่น	(3)	

ประเด็นการพิจารณา	รายละเอียดหลักเกณฑ์	คะแนนเต็ม	คะแนนที่ได้
2. การวิเคราะห์สภาวการณ์และศักยภาพ	ควรประกอบด้วยข้อมูลดังนี้ (1) การวิเคราะห์ที่ครอบคลุมความเชื่อมโยงความสอดคล้องยุทธศาสตร์จังหวัด ยุทธศาสตร์การพัฒนาขององค์กรปกครองส่วนท้องถิ่นในเขตจังหวัด ยุทธศาสตร์ขององค์กรปกครองส่วนท้องถิ่น นโยบายของผู้บริหารท้องถิ่น รวมถึงความเชื่อมโยงแผนยุทธศาสตร์ชาติ 20 ปี แผนพัฒนาเศรษฐกิจและสังคมแห่งชาติ และThailand 4.0	**20** (5)	
	(2) การวิเคราะห์การใช้ผังเมืองรวมหรือผังเมืองเฉพาะและการบังคับใช้ ผลของการบังคับใช้ สภาพการณ์ที่เกิดขึ้นต่อการพัฒนาท้องถิ่น	(3)	
	(3) การวิเคราะห์ทางสังคม เช่น ด้านแรงงาน การศึกษา สาธารณสุข ความยากจน อาชญากรรม ปัญหายาเสพติด เทคโนโลยี จารีต ประเพณี วัฒนธรรม ภูมิปัญญาท้องถิ่น เป็นต้น	(3)	
	(4) การวิเคราะห์ทางเศรษฐกิจ ข้อมูลด้านรายได้ครัวเรือน การส่งเสริมอาชีพ กลุ่มอาชีพ กลุ่มทางสังคม การพัฒนาอาชีพและกลุ่มต่าง ๆ สภาพทางเศรษฐกิจและความเป็นอยู่ทั่วไป เป็นต้น	(3)	
	(5) การวิเคราะห์สิ่งแวดล้อม พื้นที่สีเขียว ธรรมชาติต่างๆ	(3)	

	ทางภูมิศาสตร์ กระบวนการหรือสิ่งที่เกิดขึ้น การประดิษฐ์ที่มีผลต่อสิ่งแวดล้อมและการพัฒนา		
	(6) ผลการวิเคราะห์ศักยภาพเพื่อประเมินสถานภาพการพัฒนาในปัจจุบันและโอกาสการพัฒนาในอนาคตของท้องถิ่น ด้วยเทคนิค SWOT Analysis ที่อาจส่งผลต่อการดำเนินงาน ได้แก่ S - Strength (จุดแข็ง) W - Weakness (จุดอ่อน) O - Opportunity (โอกาส) และ T - Threat (อุปสรรค)	(3)	

ประเด็นการพิจารณา	รายละเอียดหลักเกณฑ์	คะแนนเต็ม	คะแนนที่ได้
3. ยุทธศาสตร์ 3.1 ยุทธศาสตร์ขององค์กรปกครองส่วนท้องถิ่น	ควรประกอบด้วยข้อมูลดังนี้ สอดคล้องกับสภาพสังคม เศรษฐกิจ สิ่งแวดล้อมของท้องถิ่น ประเด็นปัญหาการพัฒนาและแนวทางการพัฒนาที่สอดคล้องกับยุทธศาสตร์ขององค์กรปกครองส่วนท้องถิ่นและเชื่อมโยงหลักประชารัฐ แผนยุทธศาสตร์ชาติ 20 ปี แผนพัฒนาเศรษฐกิจและสังคมแห่งชาติ และ Thailand 4.0	**60** (10)	
3.2 ยุทธศาสตร์ขององค์กรปกครองส่วนท้องถิ่นในเขตจังหวัด	สอดคล้องและเชื่อมโยงกับสภาพสังคม เศรษฐกิจ สิ่งแวดล้อมท้องถิ่น และยุทธศาสตร์จังหวัด และเชื่อมโยงหลักประชารัฐ แผนยุทธศาสตร์ชาติ 20 ปี แผนพัฒนาเศรษฐกิจและสังคมแห่งชาติ และ Thailand 4.0	(10)	
3.3 ยุทธศาสตร์จังหวัด	สอดคล้องกับยุทธศาสตร์พัฒนากลุ่มจังหวัด ยุทธศาสตร์พัฒนาภาค แผนพัฒนาเศรษฐกิจและสังคมแห่งชาติ แผนการบริหารราชการแผ่นดิน นโยบาย/ยุทธศาสตร์ คสช. และนโยบายรัฐบาล หลักประชารัฐ แผนยุทธศาสตร์ชาติ 20 ปี และ Thailand 4.0	(10)	
3.4 วิสัยทัศน์	วิสัยทัศน์ ซึ่งมีลักษณะแสดงสถานภาพที่องค์กรปกครองส่วนท้องถิ่นต้องการจะเป็นหรือบรรลุถึงอนาคตอย่างชัดเจน สอดคล้องกับโอกาสและศักยภาพที่เป็นลักษณะเฉพาะขององค์กรปกครองส่วนท้องถิ่น และสัมพันธ์กับโครงการพัฒนาท้องถิ่น	(5)	

3.5 กลยุทธ์	แสดงให้เห็นช่องทาง วิธีการ ภารกิจหรือสิ่งที่ต้องทำตามอำนาจหน้าที่ขององค์กรปกครองส่วนท้องถิ่นที่จะนำไปสู่การบรรลุวิสัยทัศน์ หรือแสดงให้เห็นถึงความชัดเจนในสิ่งที่จะต้องดำเนินการให้บรรลุวิสัยทัศน์นั้น	(5)	
3.6 เป้าประสงค์ของแต่ละประเด็นกลยุทธ์	เป้าประสงค์ของแต่ละประเด็นกลยุทธ์มีความสอดคล้องและสนับสนุนต่อกลยุทธ์ที่จะเกิดขึ้น มุ่งหมายสิ่งหนึ่งสิ่งใดที่ชัดเจน	(5)	
3.7 จุดยืนทางยุทธศาสตร์ (Positioning)	ความมุ่งมั่นอันแน่วแน่ในการวางแผนพัฒนาท้องถิ่น เพื่อให้บรรลุวิสัยทัศน์ขององค์กรปกครองส่วนท้องถิ่น ซึ่งเกิดจากศักยภาพของพื้นที่จริง ที่จะนำไปสู่ผลสำเร็จทางยุทธศาสตร์	(5)	

ประเด็นการพิจารณา	รายละเอียดหลักเกณฑ์	คะแนนเต็ม	คะแนนที่ได้
3. ยุทธศาสตร์ (ต่อ) 3.8 แผนงาน	แผนงานหรือจุดมุ่งหมายเพื่อการพัฒนาในอนาคต กำหนดจุดมุ่งหมายในเรื่องใดเรื่องหนึ่งหรือแผนงานที่เกิดจากเป้าประสงค์ ตัวชี้วัด ค่าเป้าหมาย กลยุทธ์ จุดยืนทางยุทธศาสตร์และยุทธศาสตร์ขององค์กรปกครองส่วนท้องถิ่นที่มีความชัดเจน นำไปสู่การจัดทำโครงการพัฒนาท้องถิ่นในแผนพัฒนาท้องถิ่น โดยระบุแผนงานและความเชื่อมโยงดังกล่าว	(5)	
3.9 ความเชื่อมโยงของยุทธศาสตร์ในภาพรวม	ความเชื่อมโยงองค์รวมที่นำไปสู่การพัฒนาท้องถิ่นที่เกิดผลผลิต/โครงการจากแผนยุทธศาสตร์ชาติ 20 ปี แผนพัฒนาเศรษฐกิจและสังคมแห่งชาติ ฉบับที่ 12 Thailand 4.0 แผนพัฒนาภาค/แผนพัฒนากลุ่มจังหวัด/แผนพัฒนาจังหวัด ยุทธศาสตร์การพัฒนาขององค์กรปกครองส่วนท้องถิ่นในเขตจังหวัดและยุทธศาสตร์ขององค์กรปกครองส่วนท้องถิ่น	(5)	
รวมคะแนน		**100**	

4.2 การติดตามและประเมินผลโครงการ

แนวทางการพิจารณาการติดตามและประเมินผลโครงการเพื่อความสอดคล้องแผนพัฒนาท้องถิ่น ประกอบด้วย

1. การสรุปสถานการณ์การพัฒนา 10 คะแนน
2. การประเมินผลการนำแผนพัฒนาท้องถิ่นไปปฏิบัติในเชิงปริมาณ 10 คะแนน
3. การประเมินผลการนำแผนพัฒนาท้องถิ่นไปปฏิบัติในเชิงคุณภาพ 10 คะแนน
4. แผนงานและยุทธศาสตร์การพัฒนา 10 คะแนน
5. โครงการพัฒนา 60 คะแนน ประกอบด้วย

5.1 ความชัดเจนของชื่อโครงการ 5 คะแนน

5.2 กำหนดวัตถุประสงค์สอดคล้องกับโครงการ 5 คะแนน

5.3 เป้าหมาย (ผลผลิตของโครงการ) มีความชัดเจนนำไปสู่การตั้งงบประมาณได้ถูกต้อง 5 คะแนน

5.4 โครงการมีความสอดคล้องกับแผนยุทธศาสตร์ชาติ 20 ปี 5 คะแนน

5.5 เป้าหมาย (ผลผลิตของโครงการ) มีความสอดคล้องกับแผนพัฒนาเศรษฐกิจและสังคมแห่งชาติ ฉบับที่ 12 5 คะแนน

5.6 โครงการมีความสอดคล้องกับ Thailand 4.0 5 คะแนน

5.7 โครงการสอดคล้องกับแผนยุทธศาสตร์จังหวัด 5 คะแนน

5.8 โครงการแก้ปัญหาความยากจนหรือการเสริมสร้างให้ประเทศชาติมั่นคง มั่งคั่ง ยั่งยืนภายใต้หลักประชารัฐ 5 คะแนน

5.9 งบประมาณ มีความสอดคล้องกับเป้าหมาย (ผลผลิตของโครงการ) 5 คะแนน

5.10 มีการประมาณราคาถูกต้องตามหลักวิธีการงบประมาณ 5 คะแนน

5.11 มีการกำหนดตัวชี้วัด (KPI) และสอดคล้องกับวัตถุประสงค์และผลที่คาดว่าจะได้รับ 5 คะแนน

5.12 ผลที่คาดว่าจะได้รับสอดคล้องกับวัตถุประสงค์ 5 คะแนน

คะแนนรวม 100 คะแนน เกณฑ์ที่ควรได้เพื่อให้เกิดความสอดคล้องและขับเคลื่อนการพัฒนาท้องถิ่นขององค์กรปกครองส่วนท้องถิ่น ไม่ควรน้อยกว่าร้อยละ 80 (80 คะแนน)

ประเด็นการพิจารณา	คะแนนเต็ม
1. สรุปสถานการณ์การพัฒนา	10
2. การประเมินผลการนำแผนพัฒนาท้องถิ่นไปปฏิบัติในเชิงปริมาณ	10
3. การประเมินผลการนำแผนพัฒนาท้องถิ่นไปปฏิบัติในเชิงคุณภาพ	10

4. แผนงานและยุทธศาสตร์การพัฒนา	10
5. โครงการพัฒนา ประกอบด้วย	60
5.1 ความชัดเจนของชื่อโครงการ	(5)
5.2 กำหนดวัตถุประสงค์สอดคล้องกับโครงการ	(5)
5.3 เป้าหมาย (ผลผลิตของโครงการ) มีความชัดเจนนำไปสู่การตั้งงบประมาณได้ถูกต้อง	(5)
5.4 โครงการมีความสอดคล้องกับแผนยุทธศาสตร์ 20 ปี	(5)
5.5 เป้าหมาย (ผลผลิตของโครงการ) มีความสอดคล้องกับแผนพัฒนาเศรษฐกิจและสังคมแห่งชาติ	(5)
5.6 โครงการมีความสอดคล้องกับ Thailand 4.0	(5)
5.7 โครงการสอดคล้องกับยุทธศาสตร์จังหวัด	(5)
5.8 โครงการแก้ไขปัญหาความยากจนหรือการเสริมสร้างให้ประเทศชาติ มั่นคง มั่งคั่ง ยั่งยืน ภายใต้หลักประชารัฐ	(5)
5.9 งบประมาณมีความสอดคล้องกับเป้าหมาย (ผลผลิตของโครงการ)	(5)
5.10 มีการประมาณราคาถูกต้องตามหลักวิธีการงบประมาณ	(5)
5.11 มีการกำหนดตัวชี้วัด (KPI) และสอดคล้องกับวัตถุประสงค์และผลที่คาดว่าจะได้รับ	(5)
5.12 ผลที่คาดว่าจะได้รับสอดคล้องกับวัตถุประสงค์	(5)
รวมคะแนน	**100**

แนวทางเบื้องต้นในการให้คะแนนแนวทางการพิจารณาการติดตามและประเมินผลโครงการเพื่อความสอดคล้องแผนพัฒนาท้องถิ่นขององค์กรปกครองส่วนท้องถิ่น

ประเด็นการพิจารณา	รายละเอียดหลักเกณฑ์	คะแนนเต็ม	คะแนนที่ได้
1. การสรุปสถานการณ์การพัฒนา	เป็นการวิเคราะห์กรอบการจัดทำยุทธศาสตร์ขององค์กรปกครองส่วนท้องถิ่น (ใช้ในการวิเคราะห์ SWOT Analysis/Demand (Demand Analysis)/Globa l Demand และ Trend ปัจจัยและสถานการณ์การเปลี่ยนแปลงที่มีผลต่อการพัฒนา อย่างน้อยต้องประกอบด้วยการวิเคราะห์ศักยภาพด้านเศรษฐกิจ, ด้านสังคม, ด้านทรัพยากรธรรมชาติและสิ่งแวดล้อม)	**10**	
2. การประเมินผลการนำแผนพัฒนาท้องถิ่นไปปฏิบัติในเชิงปริมาณ	1) การควบคุมที่มีการใช้ตัวเลขต่าง ๆ เพื่อนำมาใช้วัดผลในเชิงปริมาณ เช่น การวัดผลจำนวนโครงการ กิจกรรม งานต่าง ๆ ก็คือผลผลิตนั่นเอง	**10**	

	ว่าเป็นไปตามที่ตั้งเป้าหมายเอาไว้หรือไม่ จำนวนที่ดำเนินการจริงตามที่ได้กำหนดไว้เท่าไหร่ จำนวนที่ไม่สามารถดำเนินการได้มีจำนวนเท่าไหร่ สามารถอธิบายได้ตามหลักประสิทธิภาพ (Efficiency) ของการพัฒนาท้องถิ่นตามอำนาจหน้าที่ที่ได้กำหนดไว้ 2) วิเคราะห์ผลกระทบ/สิ่งที่กระทบ (Impact) โครงการที่ดำเนินการในเชิงปริมาณ (Quantitative)		
3. การประเมินผลการนำแผนพัฒนาท้องถิ่นไปปฏิบัติในเชิงคุณภาพ	1) การประเมินประสิทธิผลของแผนพัฒนาในเชิงคุณภาพคือการนำเอาเทคนิคต่าง ๆ มาใช้เพื่อวัดว่าภารกิจ โครงการ กิจกรรม งานต่าง ๆ ที่ดำเนินการในพื้นที่นั้น ๆ ตรงต่อความต้องการของประชาชนหรือไม่และเป็นไปตามอำนาจหน้าที่หรือไม่ ประชาชนพึงพอใจหรือไม่ สิ่งของ วัสดุครุภัณฑ์ การดำเนินการต่าง ๆ มีสภาพหรือลักษณะถูกต้อง คงทน ถาวร สามารถใช้การได้ตามวัตถุประสงค์หรือไม่ ซึ่งเป็นไปตามหลักประสิทธิผล (Effectiveness) ผลการปฏิบัติราชการที่บรรลุวัตถุประสงค์และเป้าหมายของแผนการปฏิบัติราชการตามที่ได้รับงบประมาณมาดำเนินการ รวมถึงสามารถเทียบเคียงกับส่วนราชการหรือหน่วยงาน 2) วิเคราะห์ผลกระทบ/สิ่งที่กระทบ (Impact) โครงการที่ดำเนินการในเชิงคุณภาพ (Qualitative)	**10**	

ประเด็นการพิจารณา	รายละเอียดหลักเกณฑ์	คะแนนเต็ม	คะแนนที่ได้
4. แผนงานและยุทธศาสตร์การพัฒนา	1) วิเคราะห์แผนงาน งาน ที่เกิดจากด้านต่าง ๆ มีความสอดคล้องกับยุทธศาสตร์ขององค์กรปกครองส่วนท้องถิ่นในมิติต่าง ๆ จนนำไปสู่การจัดทำโครงการพัฒนาท้องถิ่นโดยใช้ SWOT Analysis /Demand (Demand Analysis)/Global Demand/Trend หรือหลักการบูรณาการ (Integration) กับองค์กรปกครองส่วนท้องถิ่นที่มีพื้นที่ติดต่อกัน	**10**	

	2) วิเคราะห์แผนงาน งาน ที่เกิดจากด้านต่าง ๆ ที่สอดคล้องกับการแก้ไขปัญหาความยากจน หลักประชารัฐ		
5. โครงการพัฒนา 5.1 ความชัดเจนของชื่อโครงการ 5.2 กำหนดวัตถุประสงค์สอดคล้องกับโครงการ 5.3 เป้าหมาย (ผลผลิตของโครงการ) มีความชัดเจนนำไปสู่การตั้งงบประมาณถูกต้อง	ควรประกอบด้วยข้อมูลดังนี้ เป็นโครงการที่มีวัตถุประสงค์สนองต่อแผนยุทธศาสตร์การพัฒนาขององค์กรปกครองส่วนท้องถิ่นและดำเนินการเพื่อให้การพัฒนาบรรลุตามวิสัยทัศน์ขององค์กรปกครองส่วนท้องถิ่นที่กำหนดไว้ ชื่อโครงการ มีความชัดเจน มุ่งไปเรื่องใดเรื่องหนึ่ง อ่านแล้วเข้าใจได้ว่าจะพัฒนาอะไรในอนาคต	**60** (5)	
	มีวัตถุประสงค์ชัดเจน (clearobjective) โครงการต้องกำหนดวัตถุประสงค์สอดคล้องกับความเป็นมาของโครงการ สอดคล้องกับหลักการและเหตุผล วิธีการดำเนินงานต้องสอดคล้องกับวัตถุประสงค์ มีความเป็นไปได้ชัดเจน มีลักษณะเฉพาะเจาะจง	(5)	
	สภาพที่อยากให้เกิดขึ้นในอนาคตเป็นทิศทางที่ต้องไปให้ถึงเป้าหมายต้องชัดเจน สามารถระบุจำนวนเท่าไร กลุ่มเป้าหมายคืออะไร มีผลผลิตอย่างไร กลุ่มเป้าหมาย พื้นที่ดำเนินงาน และระยะเวลาดำเนินงาน อธิบายให้ชัดเจนว่าโครงการนี้ทำที่ไหน เริ่มต้นในช่วงเวลาใดและจบลงเมื่อไร ใครคือกลุ่มเป้าหมายของโครงการ หากกลุ่มเป้าหมายมีหลายกลุ่มให้บอกชัดลงไปว่าใครคือกลุ่มเป้าหมายหลัก ใครคือกลุ่มเป้าหมายรอง	(5)	

ประเด็นการพิจารณา	รายละเอียดหลักเกณฑ์	คะแนนเต็ม	คะแนนที่ได้
5. โครงการพัฒนา (ต่อ) 5.4 โครงการมีความสอดคล้องกับแผนยุทธศาสตร์ 20 ปี	โครงการสอดคล้องกับ (1) ความมั่นคง (2) การสร้างความสามารถในการแข่งขัน (3) การพัฒนาและเสริมสร้างศักยภาพคน (4) การสร้างโอกาสความเสมอภาคและเท่าเทียมทางสังคม (5) การสร้างการเติบโตบนคุณภาพชีวิตที่เป็นมิตรต่อสิ่งแวดล้อม (6) การปรับสมดุลและพัฒนาระบบการบริหารจัดการภาครัฐ เพื่อให้เกิดความมั่นคง มั่งคั่ง ยั่งยืน	(5)	
5.5 เป้าหมาย (ผลผลิตของโครงการ) มีความสอดคล้องกับแผนพัฒนาเศรษฐกิจและสังคมแห่งชาติ	โครงการมีความสอดคล้องกับแผนพัฒนาเศรษฐกิจและสังคมแห่งชาติ ฉบับที่ 12 โดย (1) ยึดหลักปรัชญาของเศรษฐกิจพอเพียง (2) ยึดคนเป็นศูนย์การพัฒนา (3) ยึดวิสัยทัศน์ภายใต้ยุทธศาสตร์ชาติ 20 ปี (4) ยึดเป้าหมายอนาคตประเทศไทย 2579 (5) ยึดหลักการนำไปสู่การปฏิบัติให้เกิดผลสัมฤทธิ์อย่างจริงจังใน 5 ปีที่ต่อยอดไปสู่ผลสัมฤทธิ์ที่เป็นเป้าหมายระยะเวลายาว ภายใต้แนวทางการพัฒนา (1) การยกระดับศักยภาพการแข่งขันและการหลุดพ้นกับดักรายได้ปานกลางสู่รายได้สูง (2) การพัฒนาศักยภาพคนตามช่วงวัยและการปฏิรูประบบเพื่อสร้างสังคมสูงวัยอย่างมีคุณภาพ (3) การลดความเหลื่อมล้ำทางสังคม (4) การรองรับการเชื่อมโยงภูมิภาคและความเป็นเมือง (5) การสร้างความเจริญเติบโตทางเศรษฐกิจและสังคมอย่างเป็นมิตรกับสิ่งแวดล้อม (6) การบริหารราชการแผ่นดินที่มีประสิทธิภาพ	(5)	

ประเด็นการพิจารณา	รายละเอียดหลักเกณฑ์	คะแนนเต็ม	คะแนนที่ได้
5. โครงการพัฒนา (ต่อ) 5.6 โครงการมีความสอดคล้องกับ Thailand 4.0	โครงการมีลักษณะหรือสอดคล้องกับการปรับเปลี่ยนโครงสร้างเศรษฐกิจไปสู่ Value – Based Economy หรือเศรษฐกิจที่ขับเคลื่อนด้วยนวัตกรรมทำน้อยได้มาก เช่น (1) เปลี่ยนจากการผลิตสินค้าโภคภัณฑ์ไปสู่สินค้าเชิงนวัตกรรม (2) เปลี่ยนจากการขับเคลื่อนประเทศด้วยภาคอุตสาหกรรมไปสู่การขับเคลื่อนด้วยเทคโนโลยี ความคิดสร้างสรรค์ และนวัตกรรม (3) เปลี่ยนจากการเน้นภาคการผลิตสินค้าไปสู่การเน้นภาคบริการมากขึ้น รวมถึงโครงการที่เติมเต็มด้วยวิทยาการ ความคิดสร้างสรรค์ นวัตกรรม วิทยาศาสตร์ เทคโนโลยี และการวิจัยและพัฒนาแล้วต่อยอดความได้เปรียบเชิงเปรียบเทียบ เช่น ด้านการเกษตร เทคโนโลยีชีวภาพ สาธารณสุข วัฒนธรรม ฯลฯ	(5)	
5.7 โครงการสอดคล้องกับยุทธศาสตร์จังหวัด	โครงการพัฒนาท้องถิ่นมีความสอดคล้องกับห้วงระยะเวลาของแผนพัฒนาจังหวัดที่ได้กำหนดขึ้น เพื่อขับเคลื่อนการพัฒนาท้องถิ่นเสมือนหนึ่งการขับเคลื่อนการพัฒนาจังหวัด ซึ่งไม่สามารถแยกส่วนใดส่วนหนึ่งออกจากกันได้ นอกจากนี้โครงการพัฒนาท้องถิ่นต้องเป็นโครงการเชื่อมต่อหรือเดินทางไปด้วยกันกับยุทธศาสตร์จังหวัดที่ได้กำหนดขึ้นที่เป็นปัจจุบัน	(5)	
5.8 โครงการแก้ไขปัญหาความยากจนหรือการเสริมสร้างให้ประเทศชาติมั่นคง มั่งคั่ง ยั่งยืน ภายใต้หลักประชารัฐ	เป็นโครงการที่ดำเนินการภายใต้พื้นฐานความพอเพียงที่ประชาชนดำเนินการเองหรือร่วมดำเนินการ เป็นโครงการต่อยอดและขยายได้ เป็นโครงการที่ประชาชนต้องการเพื่อให้เกิดความยั่งยืน ซึ่งมีลักษณะที่จะให้ท้องถิ่นมีความมั่นคง มั่งคั่ง ยั่งยืน เป็นท้องถิ่นที่พัฒนาแล้ว ด้วยการพัฒนาตามปรัชญาเศรษฐกิจพอเพียง	(5)	

ประเด็นการพิจารณา	รายละเอียดหลักเกณฑ์	คะแนนเต็ม	คะแนนที่ได้
5. โครงการพัฒนา (ต่อ) 5.9 งบประมาณมีความสอดคล้องกับเป้าหมาย (ผลผลิตของโครงการ)	งบประมาณโครงการพัฒนาจะต้องคำนึงถึงหลักสำคัญ 5 ประการ ในการจัดทำโครงการ ได้แก่ (1) ความประหยัด (Economy) (2) ความมีประสิทธิภาพ (Efficiency)	(5)	

	(3) ความมีประสิทธิผล (Effectiveness) (4) ความเหลื่อมล้ำในการพัฒนาท้องถิ่น นำไปสู่ความยุติธรรม (Equity) (5) ความโปร่งใส (Transparency)		
5.10 มีการประมาณการราคาถูกต้องตามหลักวิธีงบประมาณ	การประมาณราคาเพื่อการพัฒนาต้องให้สอดคล้องกับโครงการถูกต้องตามหลักวิชาการทางช่าง หลักของราคากลาง ราคากลางท้องถิ่น มีความโปร่งใสในการกำหนดราคาและตรวจสอบได้ในเชิงประจักษ์	(5)	
5.11 มีการกำหนดตัวชี้วัด (KPI) และสอดคล้องกับวัตถุประสงค์และผลที่คาดว่าจะได้รับ	มีการกำหนดดัชนีชี้วัดผลงาน (Key Performance Indictor : KPI) ที่สามารถวัดได้ (measurable) ใช้บอกประสิทธิผล (effectiveness) ใช้บอกประสิทธิภาพ (efficiency) ได้ เช่น การกำหนดความพึงพอใจ การกำหนดร้อยละ การกำหนดอันเกิดจากผลของวัตถุประสงค์ที่เกิดขึ้นสิ่งที่ได้รับ (การคาดการณ์ คาดว่าจะได้รับ)	(5)	
5.12 ผลที่คาดว่าจะได้รับสอดคล้องกับวัตถุประสงค์	ผลที่ได้รับเป็นสิ่งที่เกิดขึ้นได้จริงจากการดำเนินการตามโครงการพัฒนาซึ่งสอดคล้องกับวัตถุประสงค์ที่ตั้งไว้ การได้ผลหรือผลที่เกิดขึ้นจะต้องเท่ากับวัตถุประสงค์หรือมากกว่าวัตถุประสงค์ ซึ่งการเขียนวัตถุประสงค์ควรคำนึงถึง (1) มีความเป็นไปได้และมีความเฉพาะเจาะจง ในการดำเนินงานตามโครงการ (2) วัดและประเมินผลระดับของความสำเร็จได้ (3) ระบุสิ่งที่ต้องการดำเนินงานอย่างชัดเจนและเฉพาะเจาะจงมากที่สุดและสามารถปฏิบัติได้ (4) เป็นเหตุเป็นผล สอดคล้องกับความเป็นจริง (5) ส่งผลต่อการบ่งบอกเวลาได้	(5)	
	รวมคะแนน	**100**	

4.3 สรุปผลการพัฒนาท้องถิ่น

ตามที่องค์การบริหารส่วนจังหวัดชัยภูมิ ได้ดำเนินการจัดทำแผนพัฒนาท้องถิ่น (พ.ศ. 2561 – 2565) ขององค์กรปกครองส่วนท้องถิ่น ขึ้นมาเพื่อใช้เป็นเครื่องมือในการพัฒนาให้บรรลุเป้าหมายที่วางไว้ เกิดประสิทธิภาพ ประสิทธิผลสูงสุดในการแก้ไขปัญหาให้ประชาชน ในการจัดทำแผนพัฒนาท้องถิ่น

จะต้องมีการติดตามและประเมินผลแผนพัฒนาท้องถิ่น ตามระเบียบกระทรวงมหาดไทยว่าด้วยการจัดทำแผนพัฒนาขององค์กรปกครองส่วนท้องถิ่น พ.ศ. 2548 และแก้ไขเพิ่มเติมถึง (ฉบับที่ 3) พ.ศ. 2561 หมวด 6 ข้อ 29 กำหนดให้คณะกรรมการติดตามและประเมินผลแผนพัฒนาท้องถิ่นมีอำนาจหน้าที่ ดังนี้

(1) กำหนดแนวทาง วิธีการในการติดตามและประเมินผลแผนพัฒนา

(2) ดำเนินการติดตามและประเมินผลแผนพัฒนา

(3) รายงานผลและเสนอความเห็นซึ่งได้จากการติดตามและประเมินผลแผนพัฒนาท้องถิ่นต่อผู้บริหารท้องถิ่นเพื่อให้ผู้บริหารท้องถิ่นเสนอต่อสภาท้องถิ่น และคณะกรรมการพัฒนาท้องถิ่น พร้อมทั้งประกาศผลการติดตามและประเมินผลแผนพัฒนาท้องถิ่นให้ประชาชนในท้องถิ่นทราบในที่เปิดเผยภายในสิบห้าวันนับแต่วันรายงานผลและเสนอความเห็นดังกล่าว และต้องปิดประกาศไว้เป็นระยะเวลาไม่น้อยกว่าสามสิบวันโดยอย่างน้อยปีละหนึ่งครั้งภายในเดือนธันวาคมของทุกปี

(4) แต่งตั้งคณะอนุกรรมการหรือคณะทำงานเพื่อช่วยปฏิบัติงานตามที่เห็นสมควร

ขั้นตอนการติดตามและประเมินผลแผนพัฒนาท้องถิ่น (2561 – 2565) ขององค์การบริหารส่วนจังหวัดชัยภูมิ

ขั้นตอนที่ 1 คณะกรรมการติดตามและประเมินผลแผนพัฒนาท้องถิ่น กำหนดแนวทางและวิธีการติดตามและประเมินผลแผนพัฒนาท้องถิ่น (2561 – 2565) ขององค์การบริหารส่วนจังหวัดชัยภูมิ ตามระเบียบกระทรวงมหาดไทยว่าด้วยการจัดทำแผนพัฒนาขององค์กรปกครองส่วนท้องถิ่น พ.ศ. 2548 และแก้ไขเพิ่มเติมถึง (ฉบับที่ 3) พ.ศ. 2561 หมวด 6 ข้อ 29 (1)

ขั้นตอนที่ 2 คณะกรรมการติดตามและประเมินผลแผนพัฒนาท้องถิ่น ดำเนินการติดตามและประเมินผลแผนพัฒนาท้องถิ่น (2561 – 2565) ขององค์การบริหารส่วนจังหวัดชัยภูมิ ตามระเบียบกระทรวงมหาดไทยว่าด้วยการจัดทำแผนพัฒนาขององค์กรปกครองส่วนท้องถิ่น พ.ศ. 2548 และแก้ไขเพิ่มเติมถึง (ฉบับที่ 3) พ.ศ. 2561 หมวด 6 ข้อ 29 (2)

ขั้นตอนที่ 3 คณะกรรมการติดตามและประเมินผลแผนพัฒนาท้องถิ่น รายงานผลและเสนอความเห็นซึ่งได้จากการติดตามและประเมินผลแผนพัฒนาท้องถิ่นต่อผู้บริหารท้องถิ่นเพื่อให้ผู้บริหารท้องถิ่นเสนอต่อสภาท้องถิ่น และคณะกรรมการพัฒนาท้องถิ่น พร้อมทั้งประกาศผลการติดตามและประเมินผลแผนพัฒนาท้องถิ่นให้ประชาชนในท้องถิ่นทราบในที่เปิดเผยภายในสิบห้าวันนับแต่วันรายงานผลและเสนอความเห็นดังกล่าว และต้องปิดประกาศไว้เป็นระยะเวลาไม่น้อยกว่าสามสิบวันโดยอย่างน้อยปีละหนึ่งครั้งภายในเดือนธันวาคมของทุกปี ตามระเบียบกระทรวงมหาดไทยว่าด้วยการจัดทำแผนพัฒนาขององค์กรปกครองส่วนท้องถิ่น พ.ศ. 2548 และแก้ไขเพิ่มเติมถึง (ฉบับที่ 3) พ.ศ. 2561 ข้อ 12 (3)

เครื่องมือที่ใช้ในการติดตามและประเมินผล

ในการติดตามและประเมินผลแผนพัฒนาท้องถิ่น (2561 – 2565) ขององค์การบริหารส่วนจังหวัดชัยภูมิ กำหนดเครื่องมือในการติดตามและประเมินผล ดังนี้

1. การใช้แบบสอบถาม
2. การสัมภาษณ์มีแบบสอบถาม
3. การสังเกตหรือการสนทนากลุ่ม

4.4 ข้อเสนอแนะในการจัดทำแผนพัฒนาท้องถิ่นในอนาคต

4.4.1 ผลกระทบนำไปสู่อนาคต

(1) เกิดการพัฒนาที่ล่าช้า เพราะการดำเนินงานต่าง ๆ ขององค์กรปกครองส่วนท้องถิ่นต้องผ่านกระบวนการหลายขั้นตอนสลับซับซ้อน

(2) ประชาชนยังขาดความรู้ความเข้าใจในการมีส่วนร่วมในการพัฒนาท้องถิ่นและอาจเกิดความเบื่อหน่ายกับกระบวนการจัดทำแผนพัฒนาท้องถิ่นที่มีความยุ่งยากซับซ้อนมากขึ้น

(3) ปัญหาความต้องการของชุมชนอาจไม่ได้รับการแก้ไขอย่างตรงจุด เพราะข้อจำกัดของระเบียบกฎหมายและงบประมาณที่มีจำกัดและบางเรื่องอาจทำไม่ได้

4.4.2 ข้อสังเกต ข้อเสนอแนะ ผลจากการพัฒนา

(1) การจัดทำแผนพัฒนาท้องถิ่นควรพิจารณาใช้แผนยุทธศาสตร์การพัฒนามาเป็นกรอบในการจัดทำแผนพัฒนาท้องถิ่นและให้มีความสอดคล้องกัน

(2) การจัดทำแผนพัฒนาท้องถิ่นควรพิจารณางบประมาณและคำนึงถึงสถานะทางการคลังในการพิจารณาโครงการ/กิจกรรมที่จะบรรจุไว้ในแผนพัฒนาท้องถิ่น

(3) ควรเร่งรัดให้มีการดำเนินโครงการ/กิจกรรม ที่ตั้งไว้ในข้อบัญญัติงบประมาณรายจ่ายให้สามารถดำเนินการได้ในปีงบประมาณนั้น

(4) องค์การบริหารส่วนจังหวัดชัยภูมิ ควรพิจารณาตั้งงบประมาณให้เพียงพอและเหมาะสมกับภารกิจแต่ละด้านที่จะต้องดำเนินการ ซึ่งจะช่วยลดปัญหาในการโอนเพิ่ม โอนลด โอนตั้งจ่ายรายการใหม่