ฝ่ายบริหารงานสาธารณสุข
เลขรับ 1646 / 69
วันที่ 26 / พย / 69
13.00 น.

กองสาธารณสุข
รับที่ 4191 / 2569
วันที่ 25 พ.ย. 69
เวลา 16.30 น.

บันทึกข้อความ

ส่วนราชการ กองช่าง ฝ่ายสำรวจและออกแบบ โทร.0-4481-838

ที่ ชย 51005.1/ 1292 **วันที่** 25 พฤศจิกายน 2569

เรื่อง ขอส่งสำเนาประมาณราคา

เรียน ผู้อำนวยการกองสาธารณสุข

อ้างถึง บันทึกข้อความ กองสาธารณสุข ฝ่ายบริหารงานสาธารณสุข ที่ ชย 51006.1/1191 ลงวันที่ 14 กรกฎาคม 2569 เรื่อง ขอความอนุเคราะห์กองช่าง สำรวจ ออกแบบและประมาณราคา ค่าปรับปรุงซ่อมแซม อาคารและสิ่งก่อสร้าง โรงพยาบาลส่งเสริมสุขภาพตำบลบ้านโคกเพชร นั้น

พร้อมนี้ กองช่าง ฝ่ายสำรวจและออกแบบ ขอส่งสำเนาประมาณราคาโครงการปรับปรุงอาคาร โรงพยาบาลส่งเสริมสุขภาพตำบลบ้านโคกเพชร ตำบลโคกเพชนพัฒนา อำเภอบำเหน็จณรงค์ จังหวัดชัยภูมิ งบประมาณ 10,000 บาท รายละเอียดตามเอกสารแนบท้าย

จึงเรียนมาเพื่อดำเนินการในส่วนที่เกี่ยวข้องต่อไป

(นายนเรศ รักเพ็ง)
ผู้อำนวยการกองช่าง

☑ ฝ่ายบริหารงานสาธารณสุข
☐ ฝ่ายบริการสาธารณสุข
☐ ฝ่ายป้องกันและควบคุมโรค

(นายธีระพงษ์ แดนดี)
ผู้อำนวยการกองสาธารณสุข

- มอบ ทุนอบรมวิชาการ
ดำเนินการ

(นางสาวอภิญญา อภัยฤทธิรงค์)
หัวหน้าฝ่ายบริหารงานสาธารณสุข

26 พ.ย. 2569

แบบสรุปราคางานก่อสร้าง

โครงการ/งานก่อสร้าง :	ปรับปรุงอาคารโรงพยาบาลส่งเสริมสุขภาพตำบลบ้านโคกเพชร
สถานที่ก่อสร้าง :	โรงพยาบาลส่งเสริมสุขภาพตำบลบ้านโคกเพชร ตำบลโคกเพชร พัฒนา อำเภอบำเหน็จณรงค์ จังหวัดชัยภูมิ
รายละเอียด :	ทาสีภายนอกอาคาร มีพื้นที่ไม่น้อยกว่า 92.00 ตารางเมตร
	(รายละเอียดตามแบบ และประมาณราคา อบจ.ชัยภูมิ)
แบบเลขที่ อบจ.ชย	รหัสแบบที่
หน่วยงานเจ้าของโครงการ	องค์การบริหารส่วนจังหวัดชัยภูมิ
คำนวณราคาเมื่อวันที่	23 พฤศจิกายน 2569 พิกัด: 15.485154, 101.565406

หน่วย : บาท

ลำดับที่	รายการ	ค่าก่อสร้าง	หมายเหตุ
1 2 3	ค่างานก่อสร้าง ค่าครุภัณฑ์จัดซื้อ ค่าใช้จ่ายพิเศษตามข้อกำหนด	10,102.81	
สรุป	รวมค่าก่อสร้างทั้งโครงการ/งานก่อสร้าง	10,102.81	
	ราคาปรับเป็น หนึ่งหมื่นบาทถ้วน	10,000.00	

ลงชื่อ ..... สำรวจ
(นางสาวพุฒิณัฏฐ์ ทูลขุนทด) พนักงานจ้างเหมาบริการ

ลงชื่อ ..... สำรวจ
(นายขวัญชาย ศรีไพจิตรวรกุล) นายช่างโยธาชำนาญงาน

ลงชื่อ ..... ประมาณราคา
(นายชินวร ชมนาวัง) นายช่างโยธาชำนาญงาน

ลงชื่อ ..... ตรวจ
(นายเทอดชัย ทับไธสงค์) วิศวกรโยธาชำนาญการ

ลงชื่อ ..... ตรวจสอบ
(นางสาวพิรุณ ไชยคำภา) หัวหน้าฝ่ายสำรวจและออกแบบ

ลงชื่อ ..... อนุมัติ
(นายนเรศ รักเพ็ง) ผู้อำนวยการกองช่าง

สำเนาถูกต้อง

(นายชินวร ชมนาวัง)
นายช่างโยธาชำนาญงาน

แบบสรุปค่าก่อสร้าง

โครงการ/งานก่อสร้าง :	ปรับปรุงอาคารโรงพยาบาลส่งเสริมสุขภาพตำบลบ้านโคกเพชร	
สถานที่ก่อสร้าง :	โรงพยาบาลส่งเสริมสุขภาพตำบลบ้านโคกเพชร ตำบลโคกเพชรพัฒนา อำเภอบำเหน็จณรงค์ จังหวัดชัยภูมิ	
รายละเอียด :	ทาสีภายนอกอาคาร มีพื้นที่ไม่น้อยกว่า 92.00 ตารางเมตร	
	(รายละเอียดตามแบบ และประมาณราคา อบจ.ชัยภูมิ)	
แบบเลขที่ อบจ.ชย	รหัสแบบที่	
หน่วยงานเจ้าของโครงการ	องค์การบริหารส่วนจังหวัดชัยภูมิ	
คำนวณราคาเมื่อวันที่	23 พฤศจิกายน 2569	พิกัด: 15.485154, 101.565406

หน่วย : บาท

ลำดับที่	รายการ	ค่างานต้นทุน	Factor F	ค่าก่อสร้าง	หมายเหตุ
	ส่วนงานที่1หมวดงานก่อสร้าง				
	1.1 งานรื้อถอน	-	1.3073	10,102.81	
	1.2 งานโครงสร้าง	-			
	1.3 งานสถาปัตยกรรม	7,728.00			
	1.4 งานระบบประปาและสุขาภิบาล	-			
	1.5 งานระบบไฟฟ้า	-			
	เงื่อนไขการใช้ตาราง Factor F เงื่อนไขล่วงหน้าจ่าย..... 0% เงินประกันผลงานหัก..... 0% ดอกเบี้ยเงินกู้..... 6% ภาษีมูลค่าเพิ่ม..... 7%				
		7,728.00	**รวมค่าก่อสร้าง**	10,102.81	

ขนาดหรือเนื้อที่อาคาร จำนวน 1 ตารางเมตร เฉลี่ย - บาทต่อตารางเมตร

หมายเหตุ : แสดงแบบสรุปค่าก่อสร้าง รวม 10,102.81 บาทต่อ 1 หน่วย

ลงชื่อ ..... สำรวจ
(นางสาวพุฒิณันท์ ทูลขุนทด) พนักงานจ้างเหมาบริการ

ลงชื่อ ..... สำรวจ
(นายขวัญชาย ศรีไพจิตรวรกุล) นายช่างโยธาชำนาญงาน

ลงชื่อ ..... ประมาณราคา
(นายชินวร ชมนาวัง) นายช่างโยธาชำนาญงาน

ลงชื่อ ..... ตรวจ
(นายเทอดชัย ทับไธสงค์) วิศวกรโยธาชำนาญการ

ลงชื่อ ..... ตรวจสอบ
(นางสาวพิรุณ ไชยคำภา) หัวหน้าฝ่ายสำรวจและออกแบบ

ลงชื่อ ..... อนุมัติ
(นายนเรศ รักเพ็ง) ผู้อำนวยการกองช่าง

สำเนาถูกต้อง

(นายชินวร ชมนาวัง)
นายช่างโยธาชำนาญงาน

แบบ ปร.1 แผ่นที่ ..... /.....

แบบแสดงรายการ ปริมาณ และราคา

กลุ่มงานที่ 1 หมวดงานก่อสร้าง

โครงการ/งานก่อสร้าง :	ปรับปรุงอาคารโรงพยาบาลส่งเสริมสุขภาพตำบลบ้านโคกเพชร
สถานที่ก่อสร้าง :	โรงพยาบาลส่งเสริมสุขภาพตำบลบ้านโคกเพชร ตำบลโคกเพชรพัฒนา อำเภอบำเหน็จณรงค์ จังหวัดชัยภูมิ
รายละเอียด :	ทาสีภายนอกอาคาร มีพื้นที่ไม่น้อยกว่า 92.00 ตารางเมตร
	(รายละเอียดตามแบบ และประมาณราคา อบจ.ชัยภูมิ)
แบบเลขที่ อบจ.ชย	รหัสแบบที่
หน่วยงานเจ้าของโครงการ	องค์การบริหารส่วนจังหวัดชัยภูมิ
คำนวณราคาเมื่อวันที่	23 พฤศจิกายน 2569 พิกัด: 15.485154, 101.565406

หน่วย : บาท

ลำดับที่	รายการ	จำนวน	หน่วย	ค่าวัสดุ		ค่าแรงงาน		รวม	หมายเหตุ
				ราคาต่อหน่วย	จำนวนเงิน	ราคาต่อหน่วย	จำนวนเงิน	ค่าวัสดุและแรงงาน	
1	**งานรื้อถอน**								
								-	
	รวมงานรื้อถอน							-	
2	**งานโครงสร้าง**								
								-	
	รวมงานโครงสร้าง							-	
3	**งานสถาปัตยกรรม**								
3.1	**งานสี**								
	ขูดสีผนังเดิม	92.00	ตร.ม.	-	-	10.00	920.00	920.00	
	ทาสีน้ำอะครีลิค ภายนอก	92.00	ตร.ม.	40.00	3,680.00	34.00	3,128.00	6,808.00	
	รวมงานสถาปัตยกรรม							7,728.00	
4	**งานระบบประปาและสุขาภิบาล**								
								-	
	รวมระบบประปาและสุขาภิบาล							-	
5	**งานระบบไฟฟ้า**								
								-	
	รวมงานระบบไฟฟ้า							-	
	รวมค่าวัสดุและค่าแรงงาน							7,728.00	

สำเนาถูกต้อง

(นายชินวร ชมนาวัง)
นายช่างโยธาชำนาญงาน

กองช่าง
องค์การบริหารส่วนจังหวัดชัยภูมิ

โครงการ ปรับปรุงอาคารโรงพยาบาลส่งเสริมสุขภาพตำบลบ้านโคกเพชร
สถานที่ก่อสร้าง โรงพยาบาลส่งเสริมสุขภาพตำบลบ้านโคกเพชร ตำบลโคกเพชรพัฒนา อำเภอบำเหน็จณรงค์ จังหวัดชัยภูมิ
รายละเอียด ทาสีภายนอกอาคาร มีพื้นที่ไม่น้อยกว่า 92.00 ตารางเมตร

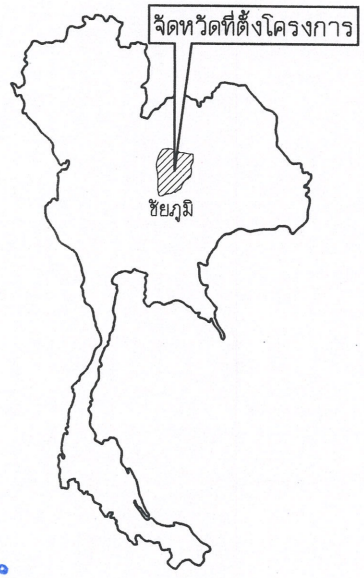

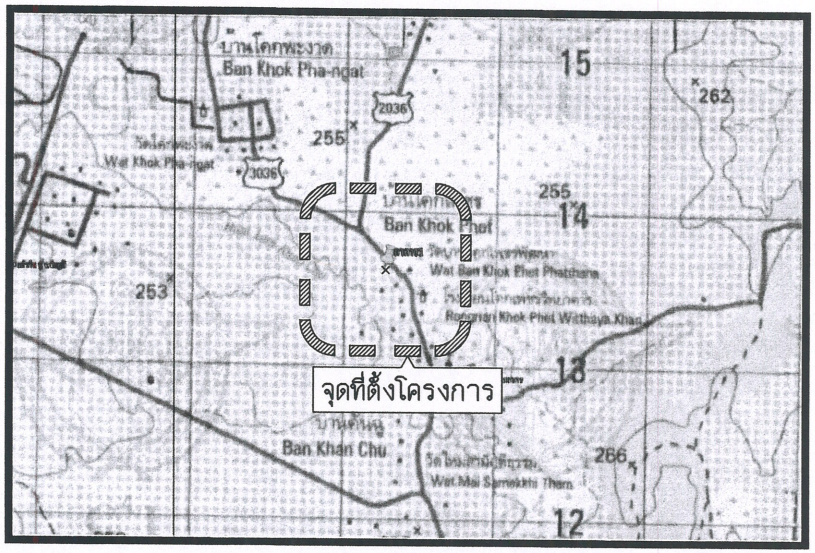



แผนที่แสดงที่ตั้งโครงการ

scale 1 : 50,000

สำเนาถูกต้อง
(นายชินวร ชมนกรัง)
นายช่างโยธาชำนาญงาน

กองช่าง
องค์การบริหารส่วน
จังหวัดชัยภูมิ

โครงการ

ปรับปรุงอาคาร
โรงพยาบาลส่งเสริมสุขภาพตำบล
บ้านโคกเพชร

คณะทำงาน:

(นางสาวกัญญาพัชร ดงทอง)
พนักงานจ้างเหมาบริการ

(นางสาวพุฒิณันท์ ทูลขุนทด)
พนักงานจ้างเหมาบริการ

(นายอธิวัฒน์ ดวงชัยภูมิ)
ผู้ช่วยนายช่างโยธา

(นายชวัญชาย ศรีไพจิตรวรกุล)
นายช่างโยธาชำนาญงาน

(นายเทอดชัย ทับไธสงค์)
วิศวกรโยธาชำนาญการ
สย.13852

ตรวจสอบ :

(นางสาวพิรุณ ไชยคำภา)
หัวหน้าฝ่ายสำรวจและออกแบบ

เห็นชอบ :

(นายนเรศ รักเพ็ง)
ผู้อำนวยการกองช่าง

แผ่นที่	1
แบบหมายเลข	รวม
–	3

หมายเหตุ
ให้ยึดตัวเลขในแบบเป็นหลัก ประกอบการก่อสร้างหากมีการเปลี่ยนแปลงนอกเหนือจากแบบให้เป็นไปตามความคิดเห็นของผู้ควบคุมงานเท่านั้น

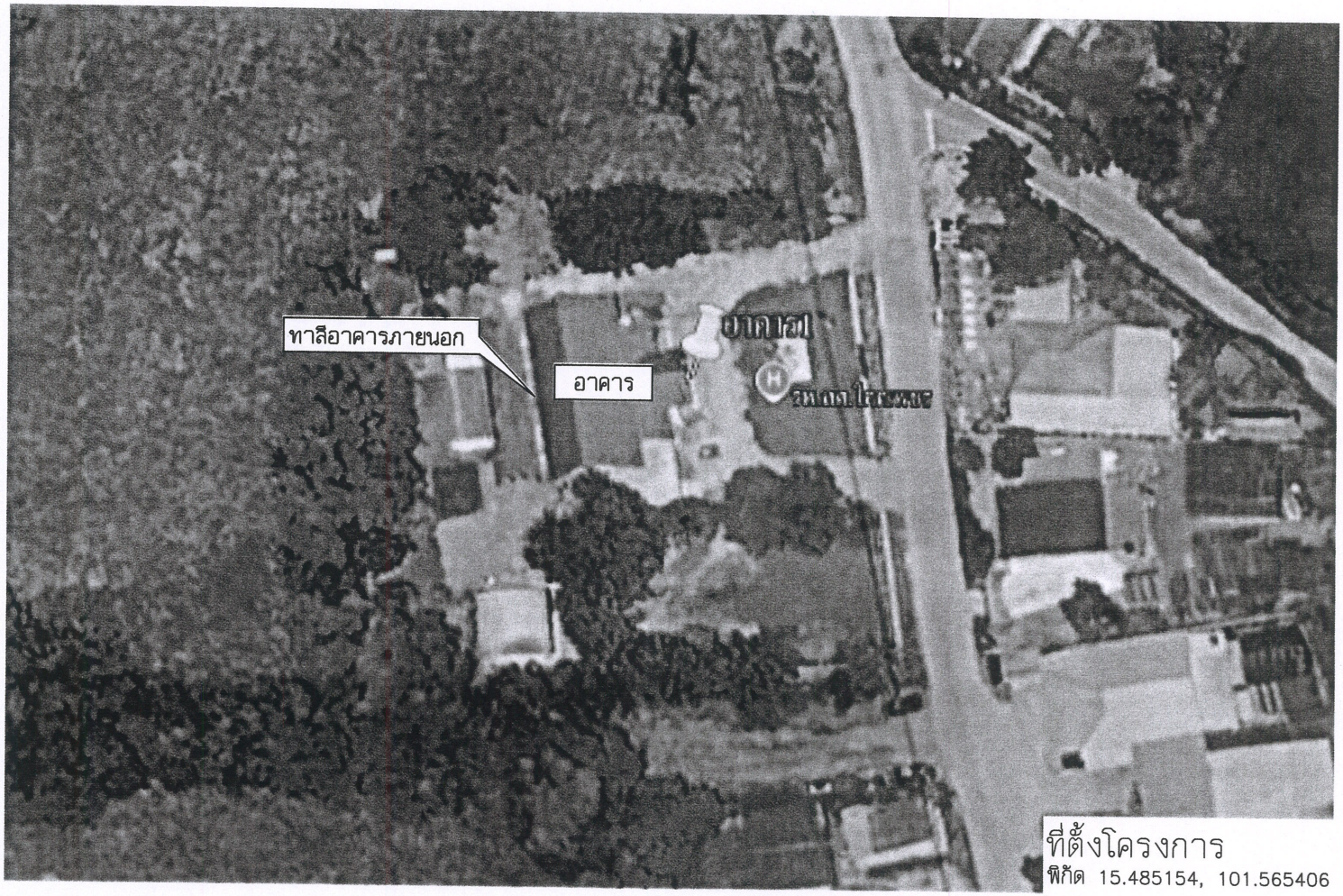

ที่ตั้งโครงการ
พิกัด 15.485154, 101.565406

NORTH WEST EAST SOUTH

แผนที่แสดงที่ตั้งโครงการ

scale 1 : 500

กองช่าง
องค์การบริหารส่วน
จังหวัดชัยภูมิ

โครงการ

ปรับปรุงอาคาร
โรงพยาบาลส่งเสริมสุขภาพตำบล
บ้านโคกเพชร

คณะทำงาน:

(นางสาวกัญญาพัชร ดงทอง)
พนักงานจ้างเหมาบริการ

(นางสาวพุฒิณันท์ ทูลชุนทด)
พนักงานจ้างเหมาบริการ

(นายอธิวัฒน์ ดวงชัยภูมิ)
ผู้ช่วยนายช่างโยธา

(นายชวัญชาย ศรีไพจิตรวรกุล)
นายช่างโยธาชำนาญงาน

(นายเทอดชัย ทับโอสงค์)
วิศวกรโยธาชำนาญการ
สย.13852

ตรวจสอบ :

(นางสาวพิรุณ ไชยคำภา)
หัวหน้าฝ่ายสำรวจและออกแบบ

เห็นชอบ :

(นายนเรศ รักเพ็ง)
ผู้อำนวยการกองช่าง

แผ่นที่	2
แบบหมายเลข	รวม
–	3

หมายเหตุ
ให้ยึดตัวเลขในแบบเป็นหลัก ประกอบการก่อสร้างหากมีการเปลี่ยนแปลงนอกเหนือจากแบบให้เป็นไปตามความคิดเห็นของผู้ควบคุมงานเท่านั้น

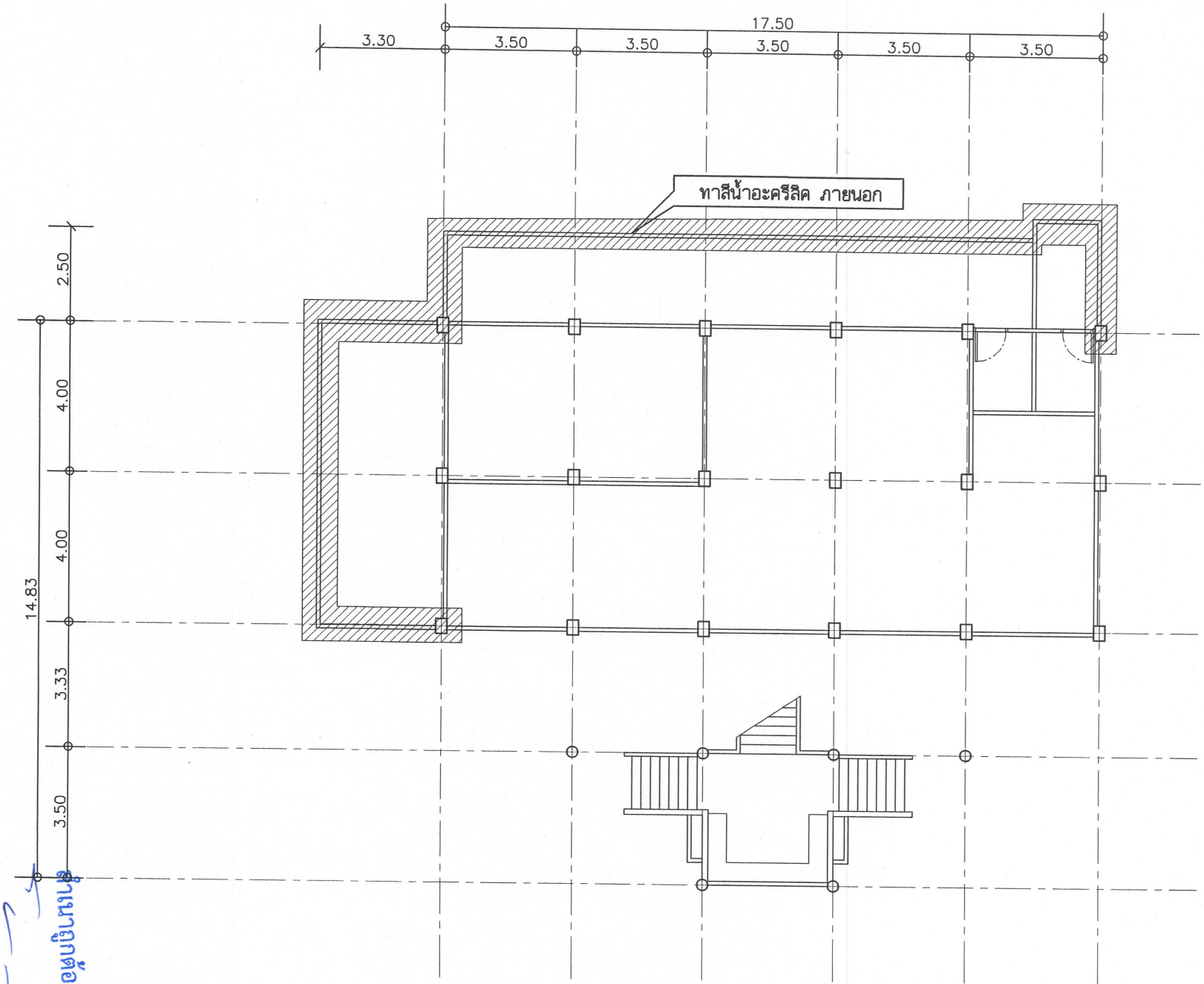

แปลนปรับปรุงทาสี

scale –

กองช่าง
องค์การบริหารส่วนจังหวัดชัยภูมิ

โครงการ

ปรับปรุงอาคาร
โรงพยาบาลส่งเสริมสุขภาพตำบล
บ้านโคกเพชร

คณะทำงาน:

(นางสาวกัญญ์าพัชร ดงทอง)
พนักงานจ้างเหมาบริการ

(นางสาวพุฒิณันท์ ทูลชุนทด)
พนักงานจ้างเหมาบริการ

(นายอธิวัฒน์ ดวงชัยภูมิ)
ผู้ช่วยนายช่างโยธา

(นายชวัญชาย ศรีโพจิตรวรกุล)
นายช่างโยธาชำนาญงาน

(นายเทอดชัย ทับไธสงค์)
วิศวกรโยธาชำนาญการ
สย.13852

ตรวจสอบ :

(นางสาวพิรุณ ไชยคำภา)
หัวหน้าฝ่ายสำรวจและออกแบบ

เห็นชอบ :

(นายนเรศ รักเพ็ง)
ผู้อำนวยการกองช่าง

แผ่นที่	3
แบบหมายเลข	รวม
–	3

หมายเหตุ
ให้ยึดตัวเลขในแบบเป็นหลัก ประกอบการก่อสร้างหากมีการเปลี่ยนแปลงนอกเหนือจากแบบให้เป็นไปตามความคิดเห็นของผู้ควบคุมงานเท่านั้น

ฝ่ายสำรวจและออกแบบ
๓๒๖/๖๙
16 ก.ค. 2569

กองช่างองค์การบริหารส่วนจังหวัดชัยภูมิ
รับที่ ๒๖๘/๖๙
วันที่ 14 ก.ค. 2569
เวลา 14.44

บันทึกข้อความ

ส่วนราชการ กองสาธารณสุข ฝ่ายบริหารงานสาธารณสุข โทร. ๐๘๕-๕๙๓-๑๔๔-๕

ที่ ชย ๕๑๐๐๖.๑/ ๒๒๙๑ **วันที่** ๑๕ กรกฎาคม ๒๕๖๙

เรื่อง ขอความอนุเคราะห์กองช่าง สำรวจ ออกแบบและประมาณราคาค่าปรับปรุงซ่อมแซมอาคารและสิ่งก่อสร้าง โรงพยาบาลส่งเสริมสุขภาพตำบลบ้านโคกเพชร

เรียน ผู้อำนวยการกองช่าง

พร้อมนี้ กองสาธารณสุข ขอส่งสำเนาบันทึกข้อความ ที่ ชย ๕๑๐๐๖.๑/- ลงวันที่ กรกฎาคม ๒๕๖๙ เรื่อง ขอความอนุเคราะห์กองช่าง สำรวจ ออกแบบและประมาณราคาค่าปรับปรุงซ่อมแซมอาคารและสิ่งก่อสร้าง โรงพยาบาลส่งเสริมสุขภาพตำบลบ้านโคกเพชร

(นางสาวพัชรี แทนทรัพย์)
รองนายกองค์การบริหารส่วนจังหวัดชัยภูมิ ปฏิบัติราชการแทน
นายกองค์การบริหารส่วนจังหวัดชัยภูมิ

☑ สำรวจฯ ☐ ก่อสร้างฯ ☐ เครื่องกล
☐ ผังเมือง ☐ สาธารณูปโภค ☐ บริหารฯ
☐ ทุกฝ่าย.....

(นายภาชกร ศรีภูมิพฤกษ์)
หัวหน้าฝ่ายผังเมือง รักษาการในตำแหน่ง
หัวหน้าฝ่ายสำรวจและออกแบบ

(นายนเรศ รักเพ็ง)
ผู้อำนวยการกองช่าง

สำเนาถูกต้อง
(นายชินวร ชมนาวัง)
นายช่างโยธาชำนาญงาน

แผนกบริหารงานทั่วไป
รับที่ 1047 พ.ศ. 69
วันที่ 10 กค 69 เวลา 11.09

ปลัด อบจ.ชัยภูมิ
เลขรับที่ 1452/69
วันที่ 10 กค 2569
เวลา 9.00

บันทึกข้อความ

ส่วนราชการ กองสาธารณสุข ฝ่ายบริหารงานสาธารณสุข โทร. ๐๘๕-๕๙๓-๑๔๔-๕

ที่ ชย ๕๑๐๐๖.๑/ **วันที่** กรกฎาคม ๒๕๖๙

เรื่อง ขอความอนุเคราะห์กองช่าง สำรวจ ออกแบบและประมาณราคาค่าปรับปรุงซ่อมแซมอาคารและสิ่งก่อสร้าง โรงพยาบาลส่งเสริมสุขภาพตำบลบ้านโคกเพชร

เรียน นายกองค์การบริหารส่วนจังหวัดชัยภูมิ

๑. เรื่องเดิม

ตามหนังสือโรงพยาบาลส่งเสริมสุขภาพตำบลบ้านโคกเพชร ที่ ชย ๕๑๐๐๖.๒.๐๒๕/๕๒ ลงวันที่ ๒๙ มิถุนายน ๒๕๖๙ เรื่อง ขอความอนุเคราะห์กองช่าง สำรวจ ออกแบบและประมาณราคาค่าปรับปรุงซ่อมแซมอาคารและสิ่งก่อสร้าง โรงพยาบาลส่งเสริมสุขภาพตำบลบ้านโคกเพชร นั้น

๒. ข้อเท็จจริง

เนื่องจากโรงพยาบาลส่งเสริมสุขภาพตำบลบ้านโคกเพชร มีความประสงค์ดำเนินการปรับปรุงซ่อมแซมอาคารและสิ่งก่อสร้าง เพื่อฟื้นฟูสภาพโครงสร้างที่ชำรุดจากการใช้งาน เป็นผลกระทบต่อผู้มารับบริการ และเจ้าหน้าที่ปฏิบัติงาน ดังนี้

๑. ทาสีอาคารสำนักงาน
๒. ทาสีรั้วด้านหน้าโรงพยาบาลส่งเสริมสุขภาพตำบลบ้านโคกเพชร
๓. ปรับปรุงบ้านพักเจ้าหน้าที่
๔. ปรับปรุงห้องประชุม

เพื่อให้การดำเนินการเป็นไปตามแนวปฏิบัติ ระเบียบของกระทรวงการคลังว่าด้วยการจัดซื้อจัดจ้าง และการบริหารพัสดุภาครัฐ พ.ศ. ๒๕๖๐ ซึ่งโรงพยาบาลส่งเสริมสุขภาพตำบลบ้านโคกเพชร จึงขอความอนุเคราะห์สนับสนุนช่าง จากกองช่างได้ประมาณการตามรายการ ดังกล่าว

๓. ข้อพิจารณา

เพื่อให้โรงพยาบาลส่งเสริมสุขภาพตำบลบ้านโคกเพชร สังกัดองค์การบริหารส่วนจังหวัดชัยภูมิ ได้ดำเนินการปรับปรุงซ่อมแซมอาคารและสิ่งก่อสร้าง ดังกล่าว เป็นไปอย่างถูกต้องตามหลักวิชาช่าง เห็นควรพิจารณามอบกองช่าง องค์การบริหารส่วนจังหวัดชัยภูมิ ดำเนินการสำรวจ ออกแบบและประมาณราคาค่าปรับปรุงซ่อมแซมอาคารและสิ่งก่อสร้าง โรงพยาบาลส่งเสริมสุขภาพตำบลบ้านโคกเพชร สังกัดองค์การบริหารส่วนจังหวัดชัยภูมิ

๔. ข้อเสนอ

จึงเรียนมาเพื่อโปรดพิจารณา หากเห็นชอบโปรดลงนามในบันทึกข้อความนี้

(นายสังเวียน งาหัตถี)
นักวิชาการสาธารณสุขชำนาญการพิเศษ รักษาราชการแทน
ผู้อำนวยการกองสาธารณสุข

เห็นชอบ

(นางสาวพัชรี แทนทรัพย์)
รองนายกองค์การบริหารส่วนจังหวัดชัยภูมิ ปฏิบัติราชการแทน
นายกองค์การบริหารส่วนจังหวัดชัยภูมิ

สำเนาถูกต้อง
(นายชินวร ชมนาวัง)
นายช่างโยธาชำนาญงาน

กองสาธารณสุข
รับที่ 2326 /2569
วันที่ 3 กค 69
เวลา 15.15 น.

องค์การบริหารส่วนจังหวัดชัยภูมิ
รับที่ 11173 / 69
วันที่ -3 กค. 2569
เวลา 14.50

ฝ่ายบริหารงานสาธารณสุ
เลขรับ 0865 / 69
วันที่ 6 / ก.ค / 6
เวลา 09.58

บันทึกข้อความ

ส่วนราชการ โรงพยาบาลส่งเสริมสุขภาพตำบลบ้านโคกเพชร จังหวัดชัยภูมิ โทร ๐๘ ๖๒๕๓ ๘๓๕๗

ที่ ชย ๕๑๐๐๖.๒.๐๒๕/๕๒ **วันที่** ๒๙ มิถุนายน ๒๕๖๙

เรื่อง ขอความอนุเคราะห์กองช่าง สำรวจออกแบบและประมาณการราคาปรับปรุงซ่อมแซมอาคารและสิ่งก่อสร้าง

เรียน นายกองค์การบริหารส่วนจังหวัดชัยภูมิ

ด้วย โรงพยาบาลส่งเสริมสุขภาพตำบลบ้านโคกเพชร มีความประสงค์ดำเนินการปรับปรุงซ่อมแซมอาคารและสิ่งก่อสร้าง เพื่อฟื้นฟูสภาพโครงสร้างที่ชำรุดทรุดโทรมจากการใช้งาน ลดความเสี่ยงอันตรายต่อผู้มารับบริการ และเจ้าหน้าที่ผู้ปฏิบัติงาน ดังรายการต่อไปนี้

๑. ทาสีอาคารสำนักงาน
๒. ทาสีรั้วด้านหน้า รพ.สต.
๓. ปรับปรุงบ้านพักเจ้าหน้าที่
๔. ปรับปรุงห้องประชุม

ดังนั้นจึงขอความอนุเคราะห์มายังท่าน เพื่อให้กองช่าง องค์การบริหารส่วนจังหวัดชัยภูมิ ดำเนินการออกแบบและประมาณการราคาปรับปรุงซ่อมแซมอาคารและสิ่งก่อสร้างดังกล่าว

จึงเรียนมาเพื่อโปรดให้ความอนุเคราะห์และพิจารณาดำเนินการต่อไป

(นายกลันต์ ภิรมย์ไทย)
ผู้อำนวยการโรงพยาบาลส่งเสริมสุขภาพตำบลบ้านโคกเพชร

(นายสังเวียน งาหัตถี)
นักวิชาการสาธารณสุขชำนาญการพิเศษ รักษาราชการแทน
ผู้อำนวยการกองสาธารณสุข

(นางสาวอภิญญา อภัยฤทธิรงค์)
หัวหน้าฝ่ายบริหารงานสาธารณสุข
6 กค 69

สำเนาถูกต้อง
(นายชินวร ชมนาวัง)
นายช่างโยธาชำนาญงาน