ฝ่ายบริหารงานสาธารณสุข
เลขรับ 1560 / 69
วันที่ 17 / พ.ย. / 69
เวลา 14.00 น.

กองสาธารณสุข
รับที่ 4032 / 2561
วันที่ 17 พ.ย. 69
เวลา 14 39 น.

บันทึกข้อความ

ส่วนราชการ กองช่าง ฝ่ายสำรวจและออกแบบ โทร.0-4481-838

ที่ ชย 51005.1/ 1939 **วันที่** 16 พฤศจิกายน 2569

เรื่อง ขอส่งสำเนาประมาณราคา

เรียน ผู้อำนวยการกองสาธารณสุข

อ้างถึง บันทึกข้อความ กองสาธารณสุข ฝ่ายบริหารงานสาธารณสุข ที่ ชย 51006.1/1273 ลงวันที่ 3 สิงหาคม 2569 เรื่อง ขอความอนุเคราะห์กองช่าง สำรวจ ออกแบบและประมาณราคาปรับปรุงซ่อมแซมและก่อสร้างสิ่งปลูกสร้าง โรงพยาบาลส่งเสริมสุขภาพตำบลโคกรัง ตำบลห้วยยายจิ๋ว อำเภอเทพสถิต จังหวัดชัยภูมิ นั้น

พร้อมนี้ กองช่าง ฝ่ายสำรวจและออกแบบ ขอส่งสำเนาประมาณราคาโครงการก่อสร้างลานคอนกรีตเสริมเหล็ก โรงพยาบาลส่งเสริมสุขภาพตำบลโคกรัง ตำบลห้วยยายจิ๋ว อำเภอเทพสถิต จังหวัดชัยภูมิ งบประมาณ 157,000 บาท- รายละเอียดตามเอกสารแนบท้าย

จึงเรียนมาเพื่อพิจารณา และดำเนินการในส่วนที่เกี่ยวข้องต่อไป

(นายนเรศ รักเพ็ง)
ผู้อำนวยการกองช่าง

☑ ฝ่ายบริหารงานสาธารณสุข
☐ ฝ่ายบริการสาธารณสุข
☐ ฝ่ายป้องกันและควบคุมโรค

(นายธีระพงษ์ แดนตี)
ผู้อำนวยการกองสาธารณสุข

- มอบคุณ ดมรรัตน์
ดำเนินการ

(นางสาวอภิญญา อภัยฤทธิ์รงค์)
หัวหน้าฝ่ายบริหารงานสาธารณสุข
18 พ.ย. 2569

แบบสรุปประมาณราคา

ชื่อโครงการ ก่อสร้างลานคอนกรีตเสริมเหล็กโรงพยาบาลส่งเสริมสุขภาพตำบลโคกรัง

สถานที่ก่อสร้าง โรงพยาบาลส่งเสริมสุขภาพตำบลโคกรัง ตำบลห้วยยายจิ๋ว อำเภอเทพสถิต จังหวัดชัยภูมิ

รายละเอียด ก่อสร้างลานคอนกรีตเสริมเหล็ก หนา 0.10 เมตร

มีพื้นที่ไม่น้อยกว่า 360.00 ตารางเมตร

ประมาณการ วันที่ 10 พฤศจิกายน พ.ศ. 2569

ลำดับ	รายการ	หน่วย	ปริมาณ	ราคาต่อหน่วย	ราคาทุน	F_N	ราคาต่อหน่วยxF_N	ราคา
1	งานทรายรองใต้ผิวทางคอนกรีต	ลบ.ม.	18.00	551.19	9,921.42	1.3073	720.57	12,970.27
2	ผิวทางปอร์ตแลนด์ซีเมนต์คอนกรีต หนา 0.10 ม.	ตร.ม.	360.00	277.61	99,939.60	1.3073	362.92	130,651.04
3	Expansion Joint	ม.	51.00	209.92	10,705.92	1.3073	274.43	13,995.85
					120,566.94		**รวม**	157,617.16
				ตัวอักษร (-หนึ่งแสนห้าหมื่นเจ็ดพันบาทถ้วน-)			**คิดราคาเพียง**	**157,000.00**

(1) **ผลรวมค่างานต้นทุนงานก่อสร้าง** = **120,566.94**

(2) **ค่า FACTOR F งานก่อสร้างอาคาร** = 1.3073

(ลงชื่อ) ..... สำรวจ
(นางสาวพุฒิณัณฑ์ ทูลขุนทด)
พนักงานจ้างเหมาบริการ

(ลงชื่อ) ..... สำรวจ
(นายขวัญชาย ศรีไพจิตรวรกุล)
นายช่างโยธาชำนาญงาน

(ลงชื่อ) ..... ประมาณราคา
(นายชินวร ชมนาวัง)
นายช่างโยธาชำนาญงาน

(ลงชื่อ) ..... ตรวจ
(นายเทอดชัย ทับไธสงค์)
วิศวกรโยธาชำนาญการ

(ลงชื่อ) ..... ตรวจสอบ
(นายพจนาถ พาที)
หัวหน้าฝ่ายสำรวจและออกแบบ

(ลงชื่อ) ..... เห็นชอบ
(นายนเรศ รักเพ็ง)
ผู้อำนวยการกองช่าง

สำเนาถูกต้อง

(นายชินวร ชมนาวัง)
นายช่างโยธาชำนาญงาน

กองช่าง
องค์การบริหารส่วนจังหวัดชัยภูมิ

โครงการ ก่อสร้างลานคอนกรีตเสริมเหล็ก โรงพยาบาลส่งเสริมสุขภาพตำบลโคกรัง

สถานที่ก่อสร้าง โรงพยาบาลส่งเสริมสุขภาพตำบลโคกรัง ตำบลห้วยยายจิ๋ว อำเภอเทพสถิต จังหวัดชัยภูมิ

รายละเอียด ก่อสร้างลานคอนกรีตเสริมเหล็ก หนา 0.10 เมตร มีพื้นที่ไม่น้อยกว่า 360.00 ตารางเมตร

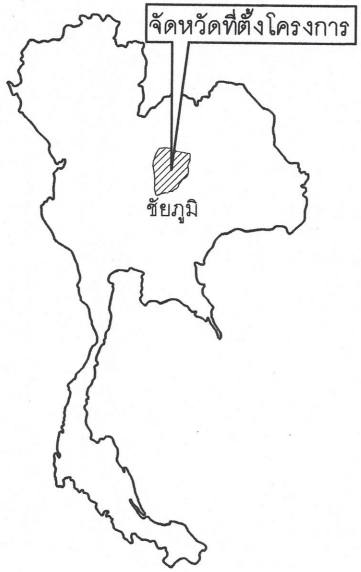

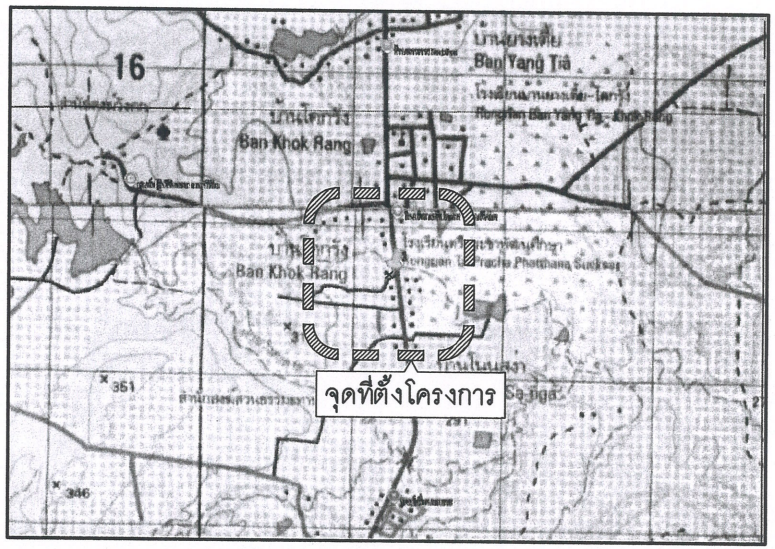



แผนที่แสดงที่ตั้งโครงการ

scale 1 : 50,000

กองช่าง
องค์การบริหารส่วน
จังหวัดชัยภูมิ

โครงการ

ก่อสร้างลานคอนกรีตเสริมเหล็ก
โรงพยาบาลส่งเสริมสุขภาพตำบลโคกรัง

คณะทำงาน:

(นางสาวกัญญาพัชร ดงทอง)
พนักงานจ้างเหมาบริการ

(นางสาวพุฒิณัฑ์ ทูลชุนทด)
พนักงานจ้างเหมาบริการ

(นายอธิวัฒน์ ดวงชัยภูมิ)
ผู้ช่วยนายช่างโยธา

(นายชวัญชาย ศรีไพจิตรวรกุล)
นายช่างโยธาชำนาญงาน

(นายเทอดชัย ทับไธสงค์)
วิศวกรโยธาชำนาญการ
สย.13852

ตรวจสอบ :

(นายพจนาถ พาที)
หัวหน้าฝ่ายสำรวจและออกแบบ

เห็นชอบ :

(นายนเรศ รักเพ็ง)
ผู้อำนวยการกองช่าง

แผ่นที่	1
แบบหมายเลข	รวม
–	3

หมายเหตุ
ให้ยึดตัวเลขในแบบเป็นหลัก ประกอบการก่อสร้างหากมีการเปลี่ยนแปลงนอกเหนือจากแบบให้เป็นไปตามความคิดเห็นของผู้ควบคุมงานเท่านั้น

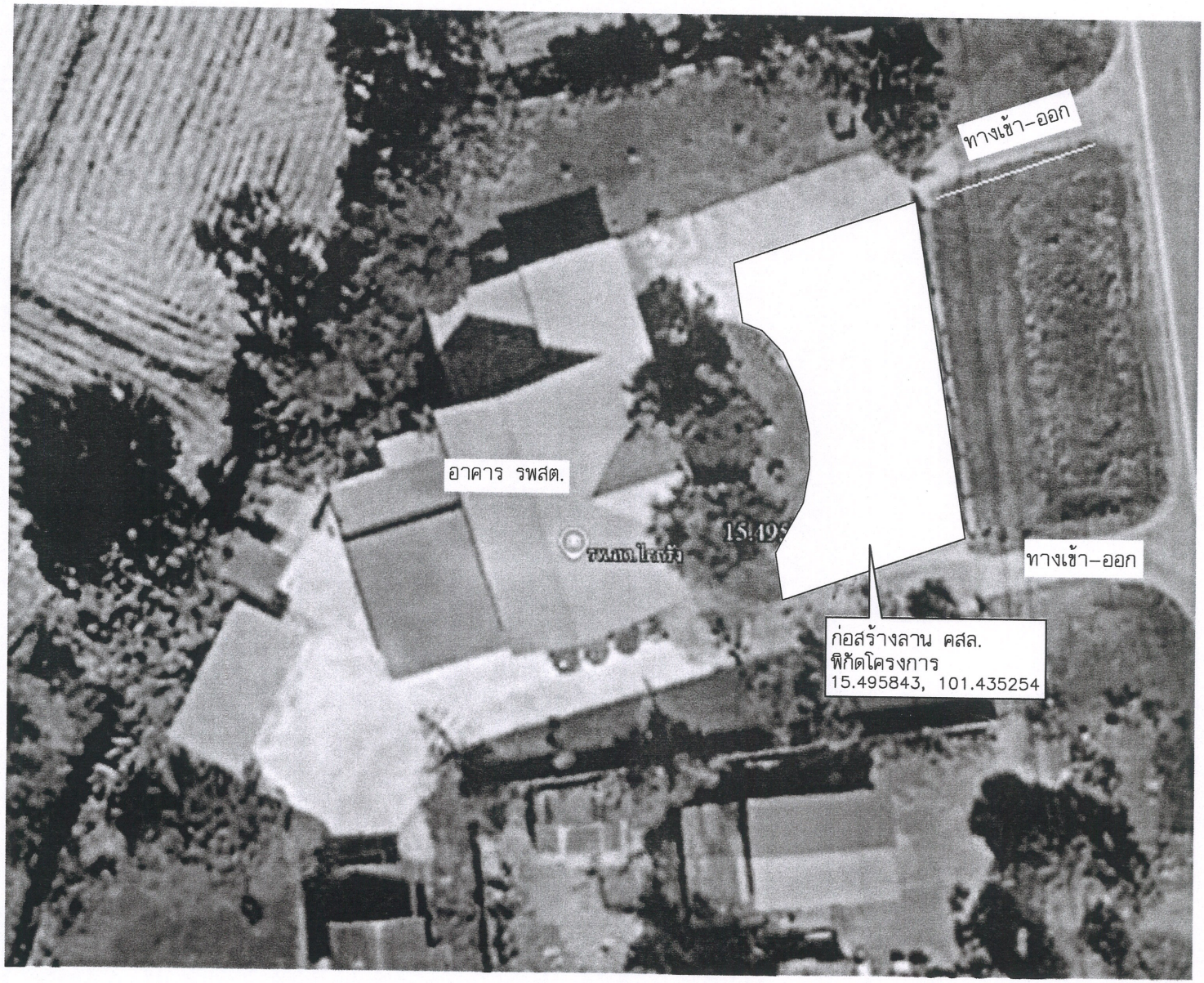

แผนที่แสดงที่ตั้งโครงการ

scale 1 : 500

กองช่าง
องค์การบริหารส่วน
จังหวัดชัยภูมิ

โครงการ

ก่อสร้างลานคอนกรีตเสริมเหล็ก
โรงพยาบาลส่งเสริมสุขภาพตำบลโคกรัง

คณะทำงาน:

(นางสาวกัญญาพัชร ดงทอง)
พนักงานจ้างเหมาบริการ

(นางสาวพุฒิณันท์ ทูลขุนทด)
พนักงานจ้างเหมาบริการ

(นายอธิวัฒน์ ดวงชัยภูมิ)
ผู้ช่วยนายช่างโยธา

(นายชวัญชาย ศรีไพจิตรวรกุล)
นายช่างโยธาชำนาญงาน

(นายเทอดชัย ทับไธสงค์)
วิศวกรโยธาชำนาญการ
สย.13852

ตรวจสอบ :

(นายพจนาถ พาที)
หัวหน้าฝ่ายสำรวจและออกแบบ

เห็นชอบ :

(นายนเรศ รักเพ็ง)
ผู้อำนวยการกองช่าง

แผ่นที่	2
แบบหมายเลข	รวม
–	3

หมายเหตุ
ให้ยึดตัวเลขในแบบเป็นหลัก ประกอบการก่อสร้างหากมีการเปลี่ยนแปลงนอกเหนือจากแบบให้เป็นไปตามความคิดเห็นของผู้ควบคุมงานเท่านั้น

สำเนาถูกต้อง
(นายชินวร ชมนาวัง)
นายช่างโยธาชำนาญงาน

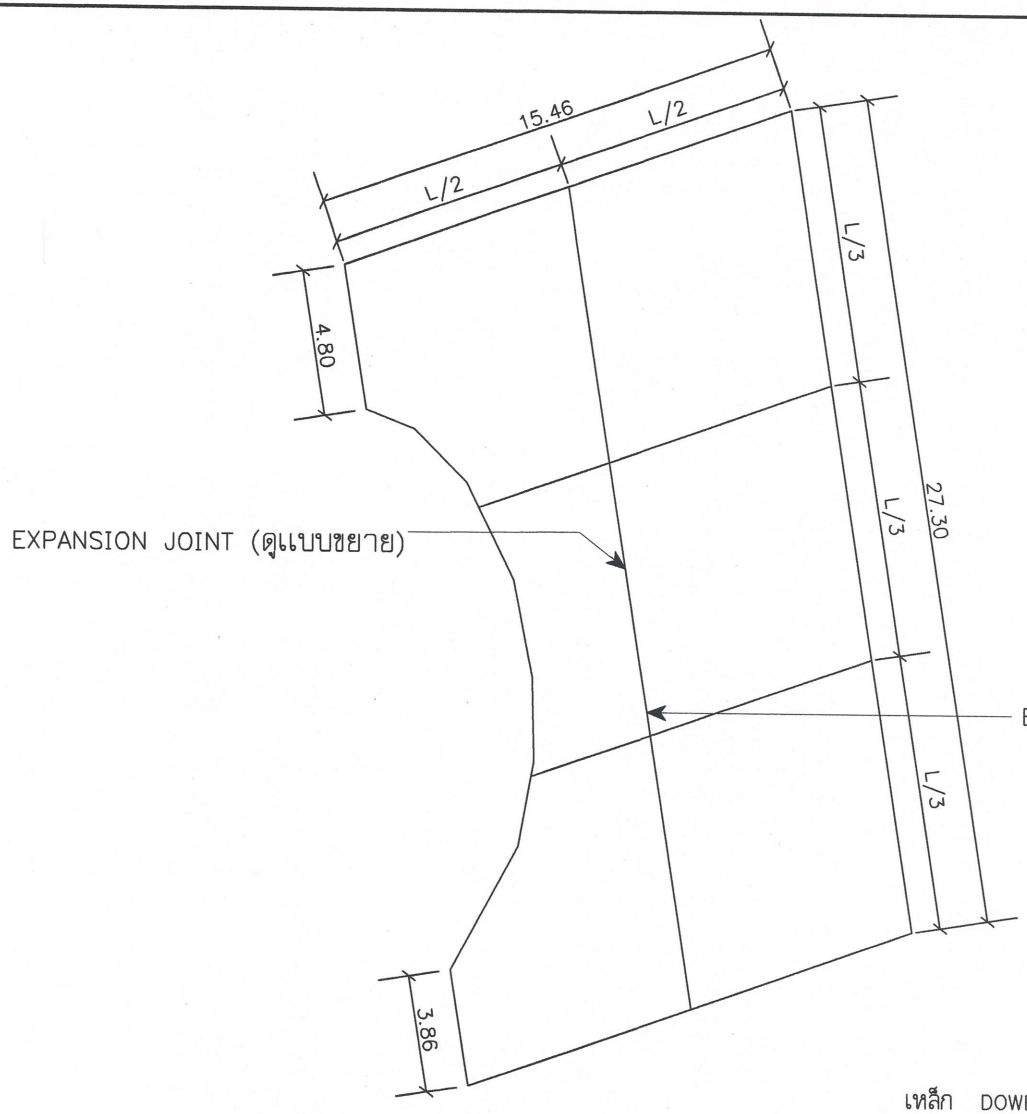

แปลนลานคอนกรีตเสริมเหล็ก

scale 1 : 250

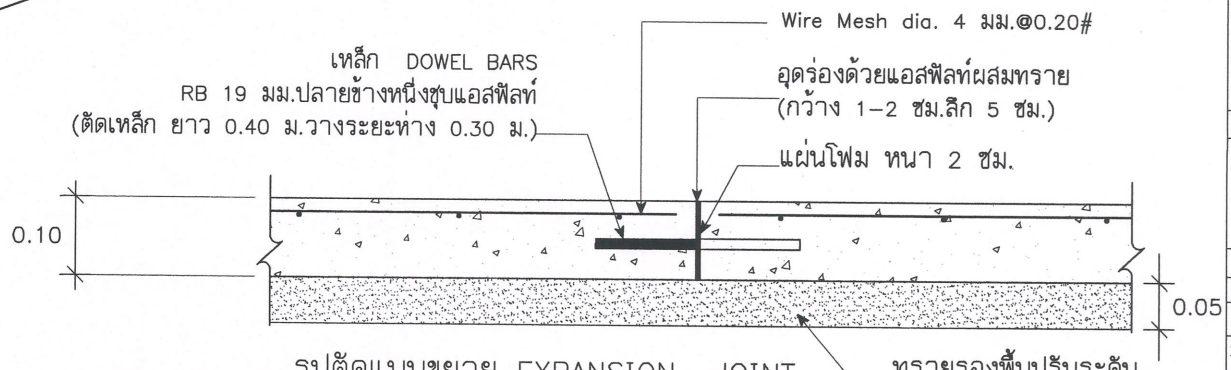

รูปตัดแบบขยาย EXPANSION JOINT

หมายเหตุ ค่าความคลาดเคลื่อนให้เป็นไปตามหลักวิศวกร

กองช่าง
องค์การบริหารส่วน
จังหวัดชัยภูมิ

โครงการ

ก่อสร้างลานคอนกรีตเสริมเหล็ก
โรงพยาบาลส่งเสริมสุขภาพตำบลโคกรัง

คณะทำงาน:

(นางสาวกัญญาพัชร ดงทอง)
พนักงานจ้างเหมาบริการ

(นางสาวพุฒิณัทท์ ทุลขุนทด)
พนักงานจ้างเหมาบริการ

(นายอธิวัฒน์ ดวงชัยภูมิ)
ผู้ช่วยนายช่างโยธา

(นายธวัญชาย ศรีไพจิตรวรกุล)
นายช่างโยธาชำนาญงาน

(นายเทอดชัย ทับโชสงค์)
วิศวกรโยธาชำนาญการ
ลย.13852

ตรวจสอบ :

(นายพจนาถ พาที)
หัวหน้าฝ่ายสำรวจและออกแบบ

เห็นชอบ :

(นายนเรศ รักเพ็ง)
ผู้อำนวยการกองช่าง

แผ่นที่	3
แบบหมายเลข	รวม
–	3

หมายเหตุ
ให้ยึดตัวเลขในแบบเป็นหลัก ประกอบการก่อสร้างหากมีการเปลี่ยนแปลงนอกเหนือจากแบบให้เป็นไปตามความคิดเห็นของผู้ควบคุมงานเท่านั้น

ลงชื่อ ผู้ตรวจรับพัสดุ
(นายเทอดชัย ทับโชสงค์)