

ฝ่ายบริหารงานสาธารณสุข
เลขรับ...../..... 69
วันที่ 28 / เม ๕ / 69
เวลา ๐๙.๐๙น.

กองสาธารณสุข
รับที่ 1437 / 2569
วันที่ 27 เม ๕ 69
เวลา 15.18น.

บันทึกข้อความ

ส่วนราชการ กองช่าง ฝ่ายสำรวจและออกแบบ โทร. 0-4481-2838

ที่ ขย 51005.1/494 วันที่ 27 เมษายน 2569

เรื่อง ขอส่งเอกสารประมาณราคา โรงพยาบาลส่งเสริมสุขภาพบ้านกุดชุมแสง สังกัดองค์การบริหารส่วนจังหวัดชัยภูมิ

เรียน ผู้อำนวยการกองสาธารณสุข

ตามที่บันทึกข้อความ กองสาธารณสุข ฝ่ายบริหารงานสาธารณสุข ที่ ขย 51006.1/2442 ลงวันที่ 18 พฤศจิกายน 2568 เรื่อง ขอความอนุเคราะห์กองช่าง สำรวจออกแบบและประมาณราคาค่าก่อสร้างเพื่อปรับปรุง โรงพยาบาลส่งเสริมสุขภาพบ้านกุดชุมแสง สังกัดองค์การบริหารส่วนจังหวัดชัยภูมิ นั้น

กองช่าง ฝ่ายสำรวจและออกแบบ ได้ดำเนินการสำรวจและประมาณราคาเรียบร้อยแล้ว จึงขอส่งสำเนาประมาณราคา โครงการ ก่อสร้างโรงจอดรถโรงพยาบาลส่งเสริมสุขภาพบ้านกุดชุมแสง ตำบลกุดชุมแสง อำเภอนองบัวแดง จังหวัดชัยภูมิ งบประมาณ 340,00.00 บาท รายละเอียดปรากฏตามเอกสารที่ส่งมาพร้อมนี้

จึงเรียนมาเพื่อพิจารณา และดำเนินการในส่วนที่เกี่ยวข้องต่อไป

(นายณรงค์ รักเพ็ง)
ผู้อำนวยการกองช่าง

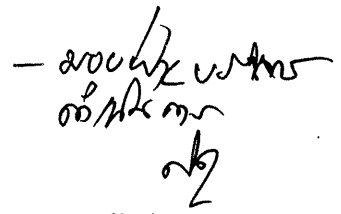
- 
อ.สังเวียน
(นายสังเวียน งาหัตถ์)

นักวิชาการสาธารณสุขชำนาญการพิเศษ รักษาการแทน
ผู้อำนวยการกองสาธารณสุข

ฝ่ายสำรวจและออกแบบ

๑๑๐/๒๕๖๘

๑๙ พ.ย. ๒๕๖๘

บันทึกข้อความ

กองช่างองค์การบริหารส่วนจังหวัดชัยภูมิ
 วันที่ ๑๘/๑๑/๒๕๖๘
 วันที่ ๑๘ พ.ย. ๒๕๖๘
 เวลา ๑๖.๐๐

ส่วนราชการ กองสาธารณสุข ฝ่ายบริหารงานสาธารณสุข โทร.

ที่ ขย.๕๑๐๐๖.๑/๒๕๖๘

วันที่ ๑๙ พฤศจิกายน ๒๕๖๘

เรื่อง ขออนุมัติคราะห์ช่างสำรวจ ออกแบบและประมาณราคาค่าก่อสร้าง งานปรับปรุงโรงพยาบาลส่งเสริมสุขภาพตำบลบ้านกุดชุมแสง

เรียน ผู้อำนวยการกองช่าง

พร้อมนี้ กองสาธารณสุข ขอส่งบันทึกข้อความที่ ขย ๕๑๐๐๖.๑/- ลงวันที่ ๑๗ พฤศจิกายน ๒๕๖๘ เรื่อง ขออนุมัติคราะห์ช่างสำรวจ ออกแบบและประมาณราคาค่าก่อสร้าง งานปรับปรุงโรงพยาบาลส่งเสริมสุขภาพตำบลบ้านกุดชุมแสง เพื่อดำเนินการสำรวจ ออกแบบและประมาณราคาค่าก่อสร้าง งานปรับปรุงของโรงพยาบาลส่งเสริมสุขภาพตำบลบ้านกุดชุมแสง เพื่อให้การบริการด้านสาธารณสุขแก่ประชาชน เป็นไปด้วยความสะดวก ปลอดภัย มีประสิทธิภาพยิ่งขึ้น เพื่อจะได้นำข้อมูลบรรจุเข้าแผนพัฒนาท้องถิ่นขององค์การบริหารส่วนจังหวัดชัยภูมิ เสนอขอรับงบประมาณ และเพื่อนำเข้าแผนการใช้จ่ายเงินบำรุงในงบประมาณต่อไป

จึงเรียนมาเพื่อดำเนินการในส่วนที่เกี่ยวข้องต่อไป

(นางสาวพัชรี แทนทรัพย์)

รองนายกองค์การบริหารส่วนจังหวัดชัยภูมิ ปฏิบัติราชการแทน
 นายกององค์การบริหารส่วนจังหวัดชัยภูมิ

นายแพทย์สุรพงษ์ อธิวิเศษ
 นายแพทย์สุรพงษ์ อธิวิเศษ
 นายแพทย์สุรพงษ์ อธิวิเศษ

(นายภาณุกร ศรีภูมิพุก)

หัวหน้าฝ่ายผังเมือง รักษาการในตำแหน่ง
 หัวหน้าฝ่ายสำรวจและออกแบบ

<input checked="" type="checkbox"/> สำรวจฯ	<input type="checkbox"/> ก่อสร้างฯ	<input type="checkbox"/> เครื่องกล
<input type="checkbox"/> ผังเมือง	<input type="checkbox"/> สาธารณูปโภค	<input type="checkbox"/> บริหารฯ
<input type="checkbox"/> ทุกฝ่าย		

(นายเนตร รักษ์เพ็ง)
 ผู้อำนวยการกองช่าง



แบบเข้าห้องรองนายกฯ
รับที่ 476 พ.ศ. ๒๕๖๘
วันที่ 14 พ.ย. เวลา 16.00 น.

ปลัด อบจ.ชัยภูมิ
เลขรับที่ 180/ 69
วันที่ 13 พ.ย. 2568
เวลา 15.05 น.

บันทึกข้อความ

ส่วนราชการ กองสาธารณสุข ฝ่ายบริหารงานสาธารณสุข โทร.

ที่ ขย.๕๑๐๐๖.๑/

วันที่ 6๗ พฤศจิกายน ๒๕๖๘

เรื่อง ขอดำเนินการเคราะห้ช่าง สํารวจ ออกแบบและประมาณราคาค่าก่อสร้าง งานปรับปรุงโรงพยาบาลส่งเสริมสุขภาพตำบลบ้านกุดชุมแสง

เรียน นายองค์การบริหารส่วนจังหวัดชัยภูมิ

เรื่องเดิม

ตามหนังสือโรงพยาบาลส่งเสริมสุขภาพตำบลบ้านกุดชุมแสง ที่ ขย ๕๑๐๐๖.๒.๐๑๘/๓๐๗ ลงวันที่ ๖ พฤศจิกายน ๒๕๖๘ เรื่อง ขอดำเนินการเคราะห้ช่าง สํารวจ ออกแบบและประมาณราคาค่าก่อสร้าง เพื่อปรับปรุงถนนด้านหน้าถนนด้านหลัง กันสาดด้านหน้าและห้องให้บริการส่งเสริมสุขภาพของโรงพยาบาลส่งเสริมสุขภาพตำบลบ้านกุดชุมแสง นั้น

ข้อเท็จจริง

เนื่องจากถนนด้านหน้าโรงพยาบาลส่งเสริมสุขภาพตำบลบ้านกุดชุมแสงชำรุด เป็นอุปสรรคต่อการเดินทางเข้ารับบริการของประชาชนในพื้นที่รับผิดชอบ ประชาชนไม่ปลอดภัย โดยเฉพาะช่วงฤดูฝน ส่งผลกระทบกับประชาชนที่เดินทางมารับบริการเป็นอย่างมาก และถนนด้านหลังโรงพยาบาลส่งเสริมสุขภาพตำบลบ้านกุดชุมแสงชำรุด ประชาชนไม่สามารถนำรถเข้าไปจอดด้านในได้ โดยเฉพาะเข้าจอดในวันจัดบริการคลินิกโรคเรื้อรัง รถมอเตอร์ไซด์จำนวนมาก ไม่มีสถานที่จอดรถ ต้องจอดรถด้านหน้าโรงพยาบาลส่งเสริมสุขภาพตำบลบ้านกุดชุมแสง ซึ่งส่งผลกระทบต่อประชาชนผู้มารับบริการและประชาชนที่มาติดต่อราชการอื่น ๆ รวมทั้งบริเวณด้านหน้าที่นั่งพักสำหรับผู้ป่วยรอตรวจพบว่าเมื่อมีฝนตก ฝนจะสาดเข้าภายในสถานที่นั่งรอของผู้ป่วย ส่งผลให้บริเวณที่นั่งเปียกและพื้นลื่นมาก ประชาชนผู้เข้ารับบริการได้รับอันตราย และปัจจุบันพบว่าห้องให้บริการส่งเสริมสุขภาพ(บริการตรวจพัฒนาการ บริการฉีดวัคซีน บริการตรวจครรภ์) ชำรุดและไม่เป็นสัดส่วน เป็นอุปสรรคต่อการให้บริการประชาชน และประชาชนไม่มีความปลอดภัย

ดังนั้น เพื่อความปลอดภัยต่อประชาชนที่มาใช้บริการและความปลอดภัยต่อผู้มาติดต่อราชการงานอื่น ๆ จึงขอดำเนินการเคราะห้ช่าง จากกองช่างองค์การบริหารส่วนจังหวัดชัยภูมิ ออกสำรวจเพื่อออกแบบ และประมาณราคาค่าก่อสร้าง ดังกล่าวข้างต้น เพื่อจะได้นำข้อมูลบรรจุเข้าแผนพัฒนาท้องถิ่นขององค์การบริหารส่วนจังหวัดชัยภูมิ เสนอขอรับงบประมาณ และเพื่อนำเข้าแผนการใช้จ่ายเงินบำรุงในงบประมาณต่อไป

ข้อพิจารณา

เพื่อให้การปรับปรุงโรงพยาบาลส่งเสริมสุขภาพตำบลบ้านกุดชุมแสง เป็นไปอย่างถูกต้องตามหลักวิชาช่าง เห็นควรพิจารณามอบกองช่าง องค์การบริหารส่วนจังหวัดชัยภูมิ สํารวจออกแบบและประมาณราคาค่าก่อสร้าง งานปรับปรุงของโรงพยาบาลส่งเสริมสุขภาพตำบลบ้านกุดชุมแสง เพื่อให้การบริการด้านสาธารณสุขแก่ประชาชน เป็นไปด้วยความสะดวก ปลอดภัย มีประสิทธิภาพยิ่งขึ้น เพื่อจะได้นำข้อมูลบรรจุเข้าแผนพัฒนาท้องถิ่นขององค์การบริหารส่วนจังหวัดชัยภูมิ เสนอขอรับงบประมาณ และเพื่อนำเข้าแผนการใช้จ่ายเงินบำรุงในงบประมาณต่อไป

ข้อเสนอ...

ข้อเสนอ

จึงเรียนมาเพื่อโปรดพิจารณา หากเห็นชอบโปรดลงนามในบันทึกข้อความนี้

(นายสังเวียน งามหัตถ์)

นักวิชาการสาธารณสุขชำนาญการพิเศษ รักษาการแทน
ผู้อำนวยการกองสาธารณสุข

เห็นควรพิจารณา

(นายเจษฎา พงแสงไพศาล)

ปลัดองค์การบริหารส่วนจังหวัดชัยภูมิ

เห็นชอบ

(นางสาวพัชรี แทนทรัพย์)

รองนายกองค์การบริหารส่วนจังหวัดชัยภูมิ ปฏิบัติราชการแทน
นายกองค์การบริหารส่วนจังหวัดชัยภูมิ

รองนายก.....
ปลัดองค์การฯ.....
รองปลัดองค์การฯ.....
ผอ. กองสาธารณสุข.....
ทนายฝ่าย.....
เจ้าหน้าที่.....

๓๓

๑๓ พ.ย. ๒๕๖๘

๑๓ พ.ย. ๒๕๖๘

๑๓ พ.ย. ๒๕๖๘



ฝ่ายบริหารงานสาธารณสุข
 เลขรับ... 1358 / 68
 วันที่... 11 / 10 / 68
 เวลา... 14.48

กรุงเทพมหานคร
 รับที่... 4012 / 2568
 วันที่... 10 พ.ค. 68
 เวลา... 14.21
 รับที่... 17992 / 68
 วันที่... 10 พ.ค. 2568
 เวลา... 14.19

บันทึกข้อความ

ส่วนราชการ โรงพยาบาลส่งเสริมสุขภาพตำบลบ้านกุดชุมแสง อำเภอนองบัวแดง โทร๑๘๑-๘๗๖๓๑๒๑..
 ที่ ขย ๕๑๐๐๖๒.๐๑๘๘ / ๓๐๗ วันที่ ๖ พฤศจิกายน ๒๕๖๘

เรื่อง ขอความอนุเคราะห์ข้างสำรวจ ออกแบบและประมาณราคาค่าก่อสร้างเพื่อปรับปรุงถนนด้านหน้า
 ถนนด้านหลัง กันสาดด้านหน้าและห้องให้บริการส่งเสริมสุขภาพของโรงพยาบาลส่งเสริมสุขภาพตำบล
 บ้านกุดชุมแสง

เรียน นายองค์การบริหารส่วนจังหวัดชัยภูมิ

ตามที่ โรงพยาบาลส่งเสริมสุขภาพตำบลบ้านกุดชุมแสง ถ่ายโอนมาสังกัดองค์การบริหาร
 ส่วนจังหวัดชัยภูมิ ปีงบประมาณ ๒๕๖๖ นั้น

เนื่องจาก ถนนด้านหน้าโรงพยาบาลส่งเสริมสุขภาพตำบลบ้านกุดชุมแสงชำรุด เป็นอุปสรรค
 ต่อการเดินทางเข้ารับบริการของประชาชนในพื้นที่รับผิดชอบ ประชาชนไม่ปลอดภัย โดยเฉพาะช่วงฤดูฝน
 ส่งผลกระทบกับประชาชนที่เดินทางมารับบริการเป็นอย่างมาก และถนนด้านหลังโรงพยาบาลส่งเสริมสุขภาพ
 ตำบลบ้านกุดชุมแสงชำรุด ประชาชนไม่สามารถนำรถเข้าไปจอดด้านในได้ โดยเฉพาะเข้าจอดในวันจัดบริการ
 คลินิกโรคเรื้อรัง รถมียานวนมาก ไม่มีสถานที่จอดรถ ต้องจอดรถด้านหน้าโรงพยาบาลส่งเสริมสุขภาพตำบล
 บ้านกุดชุมแสง ซึ่งส่งผลกระทบต่อประชาชนผู้มารับบริการและประชาชนที่มาติดต่อราชการอื่น ๆ รวมทั้ง
 บริเวณด้านหน้าที่นั่งพักสำหรับผู้ป่วยรอตรวจพบว่าเมื่อมีฝนตก ฝนจะสาดเข้าภายในสถานที่นั่งของผู้ป่วย
 ส่งผลให้บริเวณที่นั่งเปียก และพื้นลื่นมาก ประชาชนผู้เข้ารับบริการได้รับอันตราย และปัจจุบันพบว่าห้อง
 ให้บริการส่งเสริมสุขภาพ(บริการตรวจพัฒนาการ บริการฉีดวัคซีน บริการตรวจครรภ์)ชำรุดและไม่เป็นสัดส่วน
 เป็นอุปสรรคต่อการให้บริการประชาชน ประชาชนไม่มีความปลอดภัย ดังนั้นเพื่อความปลอดภัยต่อประชาชน
 ที่มารับบริการและความปลอดภัยต่อผู้มาติดต่อราชการงานอื่น ๆ จึงขอความอนุเคราะห์ข้าง จากกองข่าง
 องค์การบริหารส่วนจังหวัดชัยภูมิ ออกสำรวจเพื่อออกแบบและประมาณราคาค่าก่อสร้าง... รายการดังกล่าว
 เพื่อจะได้นำข้อมูลบรรจุเข้าแผนพัฒนาท้องถิ่นขององค์การบริหารส่วนจังหวัดชัยภูมิ และแผนการใช้งินบำรุง
 ในปีงบประมาณต่อไป

จึงเรียนมาเพื่อโปรดพิจารณา

(Signature)
 อ.พัน.ต.ร.
(Signature)

(นายสังเวียน งามหัตถ์)

นักวิชาการสาธารณสุขชำนาญการพิเศษ รักษาราชการแทน
 ผู้อำนวยการกองสาธารณสุข

(Signature)
 (นางสลิษฐ์ ปักกระกะ)

ผู้อำนวยการโรงพยาบาลส่งเสริมสุขภาพตำบลบ้านกุดชุมแสง

(Signature)

(Signature)
 (นางสาวอภิญญา อภัยฤทธิรงค์)
 หัวหน้าฝ่ายบริหารงานสาธารณสุข
 10 พ.ค. 68

ประมาณราคางานอาคาร

ส่วนราชการ องค์การบริหารส่วนจังหวัดชัยภูมิ

โครงการ ก่อสร้างโรงจอดรถ โรงพยาบาลส่งเสริมสุขภาพตำบลกุดชุมแสง

สถานที่ก่อสร้าง : โรงพยาบาลส่งเสริมสุขภาพตำบลกุดชุมแสง ตำบลกุดชุมแสง อำเภอหนองบัวแดง จังหวัดชัยภูมิ

รายละเอียด ก่อสร้างโรงจอดรถ โรงพยาบาลส่งเสริมสุขภาพตำบลกุดชุมแสง พื้นที่ไม่น้อยกว่า 120.00 ตารางเมตร

(รายละเอียดตามประมาณราคาและแบบ อบจ.ชัยภูมิ)

ประมาณราคาเมื่อ 9 เมษายน 2569

ลำดับ	รายการ	ค่าวัสดุและค่าแรง	Factoc : F	ราคาก่อสร้างทั้งหมด	หมายเหตุ
		รวมเป็นเงิน (บาท)		รวมเป็นเงิน (บาท)	
1	ประเภทงานอาคาร	260,357.98	1.3091	340,834.63	
2	เงื่อนไข				
	3.1 เงินล่วงหน้า 0 %				
	3.2 เงินประกันผลงานหัก 0 %				
	3.3 ดอกเบี้ยเงินกู้ 7 %				
	3.4 ภาษีมูลค่าเพิ่ม 7 %			-	
สรุป	รวมราคาก่อสร้างเป็นเงินทั้งสิ้น			340,834.63	
	คิดเป็นเงินประมาณ			340,000.00	
	ตัวอักษร	สามแสนสี่หมื่นบาทถ้วน			

(ลงชื่อ)



(นายอุดมพร วงศ์ศรี)

เขียนแบบ/ประมาณราคา

พนักงานช่างเหมาบริการ

(ลงชื่อ)



(นายสุวรรณ จันปัญญา)

สำรวจ

นายช่างโยธาปฏิบัติงาน

(ลงชื่อ)

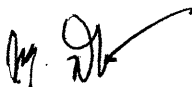

(นายภาชกร ศรีภูมิพิทักษ์)

ตรวจสอบ

หัวหน้าฝ่ายผังเมือง รักษาการในตำแหน่ง

หัวหน้าฝ่ายสำรวจและออกแบบ

(ลงชื่อ)



(นายนเรศ รักเพ็ง)

เห็นชอบ

ผู้อำนวยการกองช่าง

สำเนาถูกต้อง

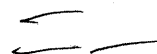

(นายชินวร ชมนาง)

นายช่างโยธาคำนวณงาน

ประมาณราคางานอาคาร
ส่วนราชการ องค์การบริหารส่วนจังหวัดชัยภูมิ

โครงการ ก่อสร้างโรงจอดรถ โรงพยาบาลส่งเสริมสุขภาพตำบลกุดชุมแสง

สถานที่ก่อสร้าง: โรงพยาบาลส่งเสริมสุขภาพตำบลกุดชุมแสง ตำบลกุดชุมแสง อำเภอหนองบัวแดง จังหวัดชัยภูมิ

รายละเอียด ก่อสร้างโรงจอดรถ โรงพยาบาลส่งเสริมสุขภาพตำบลกุดชุมแสง พื้นที่ไม่น้อยกว่า 120.00 ตารางเมตร

(รายละเอียดตามประมาณราคาและแบบ อบจ.ชัยภูมิ)

*

ประมาณราคาเมื่อ 9 เมษายน 2569

ลำดับ ที่	รายการ	จำนวน	หน่วย	ราคาวัสดุสิ่งของ		ค่าแรงงาน		ค่าวัสดุและ ค่าแรงงาน	หมายเหตุ
				ราคาหน่วย	จำนวนเงิน	ราคาหน่วย	จำนวนเงิน		
	งานรื้อ, ถมดิน								
	รื้อถอนงาน โครงสร้างเหล็ก	61.00	ตร.ม.		-	70.00	4,270.00	4,270.00	
	งานรื้อถอนพื้น ค.ส.ล. วางบนดิน (หนา 10 - 15 ซม.)	49.00	ตร.ม.		-	50.00	2,450.00	2,450.00	
	ถมดิน	32.00	ลบ.ม.	413.00	13,216.00	99.00	3,168.00	16,384.00	
	งานเทลาดคอนกรีตเสริมเหล็ก								
	-งานทรายหยาบรองพื้น หนา 0.05 เมตร	7.00	ลบ.ม.	546.52	3,825.64	104.00	728.00	4,553.64	
	-งานเหล็ก Ø 4.0 มม. ขนาดตาราง 0.20 x 0.20 ม.	137.00	ตร.ม.	19.96	2,734.52	5.00	685.00	3,419.52	
	-งานคอนกรีตผสมเสร็จรูปลูกบาศก์ 240 กก./ตร.ซม. และ	20.50	ลบ.ม.	2,420.56	49,621.48	327.00	6,703.50	56,324.98	
	ไม้แบบ (100%)	9.00	ลบ.ม.	400.00	3,600.00		-	3,600.00	
	ค่าแรงไม้แบบ	9.00	ตร.ม.		-	121.00	1,089.00	1,089.00	
	งานโรงรถยนต์								
	-งานฐานราก - ค่อม่อ (F1.C1)	5.00	คัน	14,241.00	71,205.00	-	-	71,205.00	รวมค่าแรง
	-เพลาเหล็ก 10x20 cm. หนา 9 มม.	1.00	ตร.ม.	1,881.25	1,881.25	729.17	729.17	2,610.42	
	-ท่อเหล็กสี่เหลี่ยม ขนาด 1-½ นิ้ว x 3 นิ้ว หนา 2.0 มม.	28.00	ท่อน	495.00	13,860.00	42.06	1,177.68	15,037.68	
	-ท่อเหล็กสี่เหลี่ยม ขนาด 2 นิ้ว x 4 นิ้ว หนา 3.2 มม.	12.00	ท่อน	762.00	9,144.00	462.66	5,551.92	14,695.92	
	-เหล็ก Ø 9 มม.	0.030	คัน	21,663.18	649.90	4,400.00	132.00	781.90	
	-แผ่นเหล็กรีดลอนเคลือบอะลูมิเนียมเคลือบสี หนารวมไม่น้อยกว่า 0.40 มม.	131.000	ตร.ม.	270.00	35,370.00	70.00	9,170.00	44,540.00	
	-งานประกอบโครง+งานสีกันสนิมพร้อมทา	1,065.84	กก.	-	-	12.00	12,790.08	12,790.08	
	งานไฟฟ้าและ ติดตั้งจากร								
	-โคมหน้าเรียบพลาสติก (Panel light) LED 1x18W	4.00	ชุด	828.00	3,312.00	135.00	540.00	3,852.00	
	-สายไฟฟ้า VAF สายแบนแกนคู่ แรงดัน 300/500 โวลต์	35.00	เมตร	16.11	563.85	-	-	563.85	
	-บล็อกลอย 4-ลิตซ์ ไฟฟ้า 16A 220V	1.00	จุด	145.00	145.00	80.00	80.00	225.00	
	-ท่อ PVC สีเหลือง 3/4" สำหรับร้อยสายไฟ ความยาว 4	3.00	ท่อน	75.00	225.00	-	-	225.00	
	-งานติดตั้งจากร	6.00	ตร.ม.	290.00	1,740.00	-	-	1,740.00	
	รวมเป็นเงิน							260,357.98	

สำเนาถูกต้อง

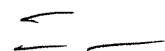

(นายชินวร ชมนาวัง)
นายช่างโยธาชำนาญงาน



กองช่าง

องค์การบริหารส่วนจังหวัดชัยภูมิ

โครงการ ก่อสร้างโรงจอดรถ โรงพยาบาลส่งเสริมสุขภาพตำบลกุดชุมแสง

สถานที่ก่อสร้าง : โรงพยาบาลส่งเสริมสุขภาพตำบลกุดชุมแสง ตำบลกุดชุมแสง อำเภอหนองบัวแดง จังหวัดชัยภูมิ

รายละเอียด ก่อสร้างโรงจอดรถ โรงพยาบาลส่งเสริมสุขภาพตำบลกุดชุมแสง พื้นที่ไม่น้อยกว่า 120.00 ตารางเมตร

สำเนาถูกต้อง

(นายชินวร ชมนาวัง)

นายช่างโยธาชำนาญงาน



กองช่าง

องค์การบริหารส่วนจังหวัดชัยภูมิ

โครงการก่อสร้างโรงจอดรถโรงพยาบาลส่งเสริมสุขภาพตำบลกุดชุมแสง

สำรวจ

ณ

นายช่างโยธาปฏิบัติงาน

ออกแบบเขียนแบบ

๑๕.

พนักงานจ้างเหมาบริการ

ตรวจ

วิศวกรโยธา

ตรวจ

พ. ชินวร

หน้าผู้สำรวจและออกแบบ

เห็นชอบ / อนุมัติ

ผ.กองช่าง

วันที่ 8 เมษายน 2569



กองช่าง

องค์การบริหารส่วนจังหวัดชัยภูมิ

โครงการ ก่อสร้างโรงจอดรถ โรงพยาบาลส่งเสริมสุขภาพตำบลลูกตุ้มแสง

สถานที่ก่อสร้าง : โรงพยาบาลส่งเสริมสุขภาพตำบลลูกตุ้มแสง ตำบลลูกตุ้มแสง อำเภอหนองบัวแดง จังหวัดชัยภูมิ

รายละเอียด ก่อสร้างโรงจอดรถ โรงพยาบาลส่งเสริมสุขภาพตำบลลูกตุ้มแสง พื้นที่ไม่น้อยกว่า 120.00 ตารางเมตร

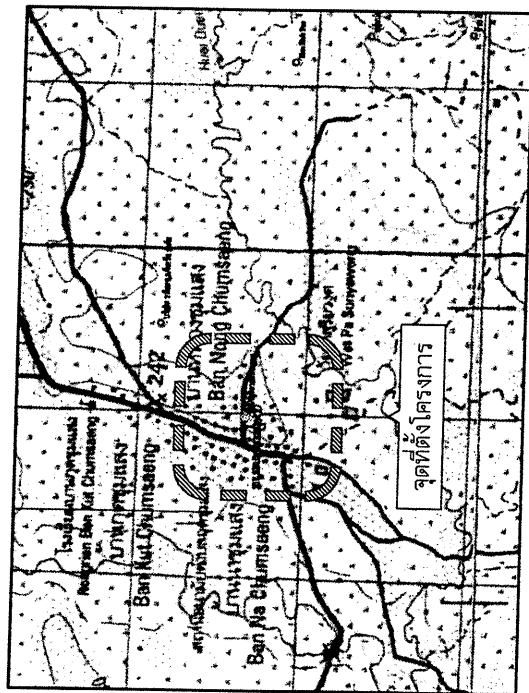
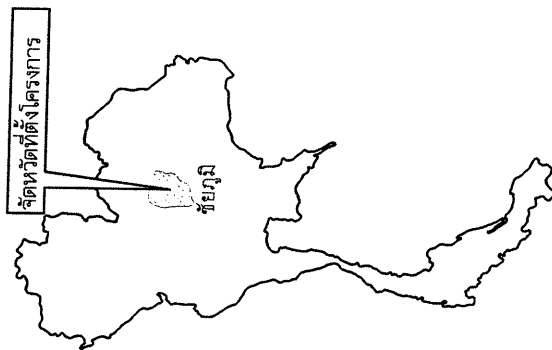

สำเนาถูกต้อง

(นายชินวร ชมนานา) นายช่างโยธาคำนาวงงาน

สารบัญ		
ลำดับที่	รายการ	จำนวนแผ่น หมายเหตุ
1	แบบที่แสดงที่ตั้งโครงการ	1
2	แบบที่ก่อสร้างโดยสังเขป	1
3	แบบมาตรฐาน	1
4	บัญชีโครงการ	2
5	แปลน รูปตัดตามยาว	1
6	รูปตัดตามขวาง	1



กองช่าง
องค์การบริหารส่วนจังหวัดชัยภูมิ

โครงการก่อสร้างโรงจอดรถโรงพยาบาลส่งเสริมสุขภาพตำบลลูกตุ้มแสง	
สำรวจ	นายช่างโยธาคำนาวงงาน
ออกแบบเขียนแบบ	พันกมลแจ้งหมวกบริการ
ตรวจ	วิศกรปริญญา
ตรวจ	หน้าฝ่ายสำรวจและออกแบบ
เห็นชอบ / อนุมัติ	ผอ.กองช่าง
วันที่ 8 เมษายน 2569	

สัญญาต้องให้ตลอดประมาณวัสดุหรือครุภัณฑ์ที่จะใช้ในงานก่อสร้างเป็นพัสดุที่ผลิตภายในประเทศ โดยต้องไปไม่น้อยกว่าร้อยละ 60 ของมูลค่าพัสดุที่จะใช้ในงานก่อสร้างทั้งหมดตามสัญญา
 -สัญญาต้องให้ในสิ่งที่ผลิตภายในประเทศไม่น้อยกว่าร้อยละ 90 ของปริมาณเหล็กที่ต้องให้ทั้งหมดตามสัญญา
 -สัญญาต้องจัดทำแผนการให้พัสดุที่ผลิตภายในประเทศไม่น้อยกว่าร้อยละ 60 ของมูลค่าในสัญญาและแผนการให้พัสดุที่ผลิตภายในประเทศไม่น้อยกว่าร้อยละ 90 ของปริมาณเหล็กที่ต้องให้ทั้งหมดตามสัญญาภายใน 30 วัน นับถัดจากวันที่ได้ลงนามในสัญญา

สัญลักษณ์ประกอบแบบ

บ้าน	หมู่บ้าน
บ้าน อาคาร	
⊕	สถานีอนามัย, โรงพยาบาล
⚡	วัด, สำนักสงฆ์
โรงเรียน	
สะพาน	
ถนนทางหลวง	

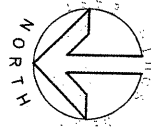
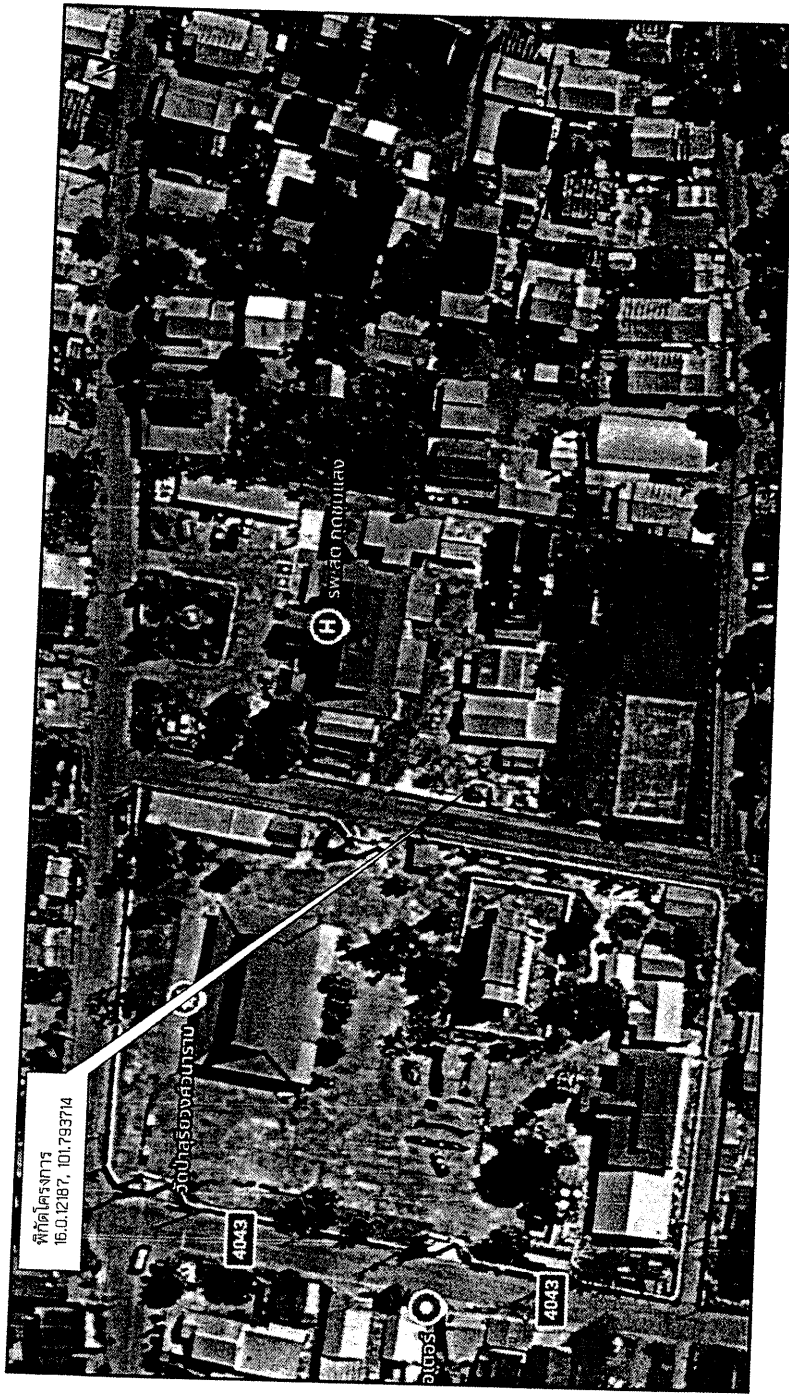

แผนที่ก่อสร้างโดยสังเขป



สำเนาถูกต้อง

(นายชินวร ชมนานนท์)
นายช่างโยธาชำนาญงาน



กองช่าง
องค์การบริหารส่วนจังหวัดชัยภูมิ

โครงการก่อสร้างโรงพยาบาลส่งเสริมสุขภาพตำบลจุดแสง	
สำรวจ	นายช่างโยธาปฏิบัติงาน
ออกแบบเชิงแปลน	พนักงานช่างหน้าบริการ
ตรวจ	วิศวกรโยธา
ตรวจ	หัวหน้าสำรวจและออกแบบ
เห็นชอบ / อนุมัติ	ผอ.กองช่าง
	วันที่ 8 เมษายน 2569

ผู้เขียนต้องแจ้งสิทธิประการหรือครุภัณฑ์ที่จะใช้ในงานก่อสร้างเป็นพัสดุที่ผลิตภายในประเทศ โดยต้องแจ้งไม่น้อยกว่าร้อยละ 60 ของมูลค่าพัสดุที่จะใช้ในงานก่อสร้างทั้งหมดตามสัญญา
- ผู้สัญญาต้องแจ้งพัสดุที่ผลิตภายในประเทศไม่น้อยกว่าร้อยละ 90 ของปริมาณพัสดุที่ต้องใช้ทั้งหมดตามสัญญา
- ผู้สัญญาจะต้องจัดค่าแผนการใช้พัสดุที่ผลิตภายในประเทศไม่น้อยกว่าร้อยละ 60 ของมูลค่าในสัญญาและแผนการใช้พัสดุที่ผลิตภายในประเทศไม่น้อยกว่าร้อยละ 90 ของปริมาณพัสดุที่ต้องใช้ทั้งหมดตามสัญญาภายใน 30 วัน นับถัดจากวันที่ได้ลงนามในสัญญา

รายการทั่วไปประกอบแบบก่อสร้าง

1. การดำเนินการทั่วไป

- 1.1 ผู้รับจ้างจะต้องทำความเข้าใจกับแบบทั้งหมด ตลอดจนเอกสารประกอบสัญญา ให้เข้าใจเสียก่อนที่จะเริ่มทำการก่อสร้างเพื่อจะลำดับงานได้ถูกต้อง ไม่ผิดพลาดป้องกันปัญหาที่อาจจะเกิดขึ้น
- 1.2 รายละเอียดต่างๆและแบบขยายที่ให้ไว้ตามแบบ อาจเปลี่ยนแปลงไปตามความเหมาะสมกับที่เป็นจริงในงานก่อสร้าง รวมถึงรายการหรือรายละเอียดที่ไม่ได้แสดงไว้ ซึ่งจะได้อำนาจในการก่อสร้างอีกครั้งหนึ่ง โดยผู้รับจ้างจะต้องเสนอปัญหาให้ผู้ว่าจ้างทราบ เพื่อพิจารณาตัดสินอีกที
- 1.3 วัสดุอุปกรณ์ที่ใช้กับอาคารหลังนี้ผู้รับจ้างจะต้องทำตามรายการและรายการโดยจะได้นำหรือทำตัวอย่างมาให้ผู้ว่าจ้างพิจารณาเห็นชอบเสียก่อนจึงจะนำมาใช้ได้ การขอใช้วัสดุเทียบเท่าผู้รับจ้างสามารถทำได้ โดยเสนอต่อผู้ว่าจ้างพิจารณา พร้อมตัวอย่างและเอกสารประกอบให้ผู้ว่าจ้างเพื่อพิจารณาอนุมัติ เมื่อได้รับการอนุมัติแล้วจึงนำไปใช้งานได้
- 1.4 ผู้รับจ้างจะต้องทำและวางแผนการทำงาน (FLOW CHART) แสดงรายละเอียดขั้นตอนวิธีการทำงาน และเวลาที่ จะใช้ในการก่อสร้าง และเสนอแผนดังกล่าวให้ผู้ว่าจ้างพิจารณา ก่อนเริ่มทำการก่อสร้าง

2. งานปิกฝั่งทำระดับ

- 2.1 ผู้รับจ้างจะต้องทำการปิกฝั่งและทำระดับ ให้ถูกต้องตามที่ปรากฏในผังบริเวณแบบแปลนและรายละเอียดของรูปแบบทุกประการ
- 2.2 การลดระดับหรือเปลี่ยนระดับพื้นต่างๆ ให้ถือตามทีระบุนิในแบบสถาปัตยกรรมเป็นหลัก ดังนั้นก่อนทำการก่อสร้างโครงสร้างต่างๆ จะต้องตรวจรอบกับแบบสถาปัตยกรรมให้ละเอียดเสียก่อน หากพบการขัดแย้งหรือไม่สามารถทำตามแบบได้ให้แจ้งผู้ว่าจ้างเพื่อพิจารณาแก้ไข

3. งานฐานราก

- 3.1 ฐานรากเป็นคอนกรีตเสริมเหล็กตามแบบขยายทางวิศวกรรม
- 3.2 ระดับความลึกของฐานรากเป็นไปตามแบบขยายและรายการประกอบแบบทางวิศวกรรม

(นายชินวาทย์
ผู้มีอำนาจ
สัญญาจ้าง)
ผู้มีอำนาจ
สัญญาจ้าง

นายชัชโยธนาชำนาญ

4. งานคอนกรีต งานปูน

- 4.1 งานคอนกรีตและงานปูนทั้งหมด ใช้ปูนซีเมนต์ปอร์ตแลนด์ กำลังรับแรงอัด 240 HSC. เช่น ตราเพชร ตราช้าง ตราที่ฟิโอ เมื่อถอดแบบแล้วผิวของคอนกรีตจะต้องได้ดังได้ฉากและระดับในทางราบ ส่วนของเสาหรือคานคอนกรีตจะต้องฝังเหล็กหรือข้อต่อ จะต้องจัดวางหรือฝังให้ถูกต้องตามตำแหน่งก่อนทำการเทคอนกรีต โดยจะต้องจัดวางให้เรียบเสมอกันให้เรียบร้อย
- 4.2 คอนกรีตส่วนใหญ่ที่มีงานปูน (คอนกรีตเปลือยผิว) ไม่แบบบจะจะต้องใส่แต่งให้เรียบรอยได้จนภาคเว้นช่องหรือตีคิ้วให้เรียบรอยแล้วเท่านั้นผิวกระเพาะให้ทั่ว เมื่อถอดแบบแล้วผิวคอนกรีตจะต้องเรียบไม่แตกหักหรือกระเพาะเสียหายและจะต้องได้ฉาก หรือเอียงตามรูปแบบทุกประการ
- 4.3 คอนกรีตโครงสร้างทั่วไป ใช้ปูนซีเมนต์ปอร์ตแลนด์ กำลังรับแรงอัด 240 HSC เช่น ตราเพชร ตราช้าง ตราที่ฟิโอ จากชั้นทดสอบทร่วอย่างสูงสูบาศก์ 15x15x15 ซม.อายุ 28 วัน ไม่น้อยกว่า 240 กก./ซม. หรือเทียบกำลังอัดประลัยของแท่งคอนกรีตตัวอย่างลูกบาศก์ ที่อายุ 7 วัน ได้ไม่น้อยกว่า 75% ของกำลังอัดคอนกรีตตัวอย่างลูกบาศก์ ที่อายุ 28 วัน

5. งานผนัง

- 6.1 การบูรณะเบื้องหรือหินแกรนิตผนัง ถ้าแบบไม่ได้ระบุความสูงให้ตลอดความสูงของผนัง 6.1.1 ผนังลอย ให้บูรณะเบื้องตลอดความสูงของผนัง
- 6.2 ราวตะเียบผิวผนัง ให้เป็นไปตามรายการผนัง หรือแบบขยาย หรือรายละเอียดตามรูปด้าน



กองช่าง

องค์การบริหารส่วนจังหวัดชัยภูมิ

โครงการก่อสร้างโรงพยาบาลส่งเสริมสุขภาพตำบลกุดชุมแสง	
สำรวจ	นายช่างโยธนาชำนาญ
ออกแบบเขียนแบบ	พนักงานช่างเทคนิคบริการ
ตรวจ	วิศวกรโยธา
ตรวจ	หน้าผู้สำรวจและออกแบบ
เห็นชอบ / อนุมัติ	นายกองช่าง
	วันที่ 8 เมษายน 2569

ของมูลค่าพัสดุที่จะใช้ในงาน

ไม่น้อยกว่าร้อยละ 60 ของปริมาณเหล็กที่ผลิตภายในประเทศโดยต้อง ใช้ทั้งหมดตามสัญญา

ไม่น้อยกว่าร้อยละ 90 ของปริมาณเหล็กที่ต้องใช้ทั้งหมดตามสัญญา

ไม่น้อยกว่าร้อยละ 60 ของมูลค่าในสัญญา และแผนการที่จะผลิตภายในประเทศ

ไม่น้อยกว่าร้อยละ 30 วัน นับับจากรวันที่ได้ลงนามสัญญา

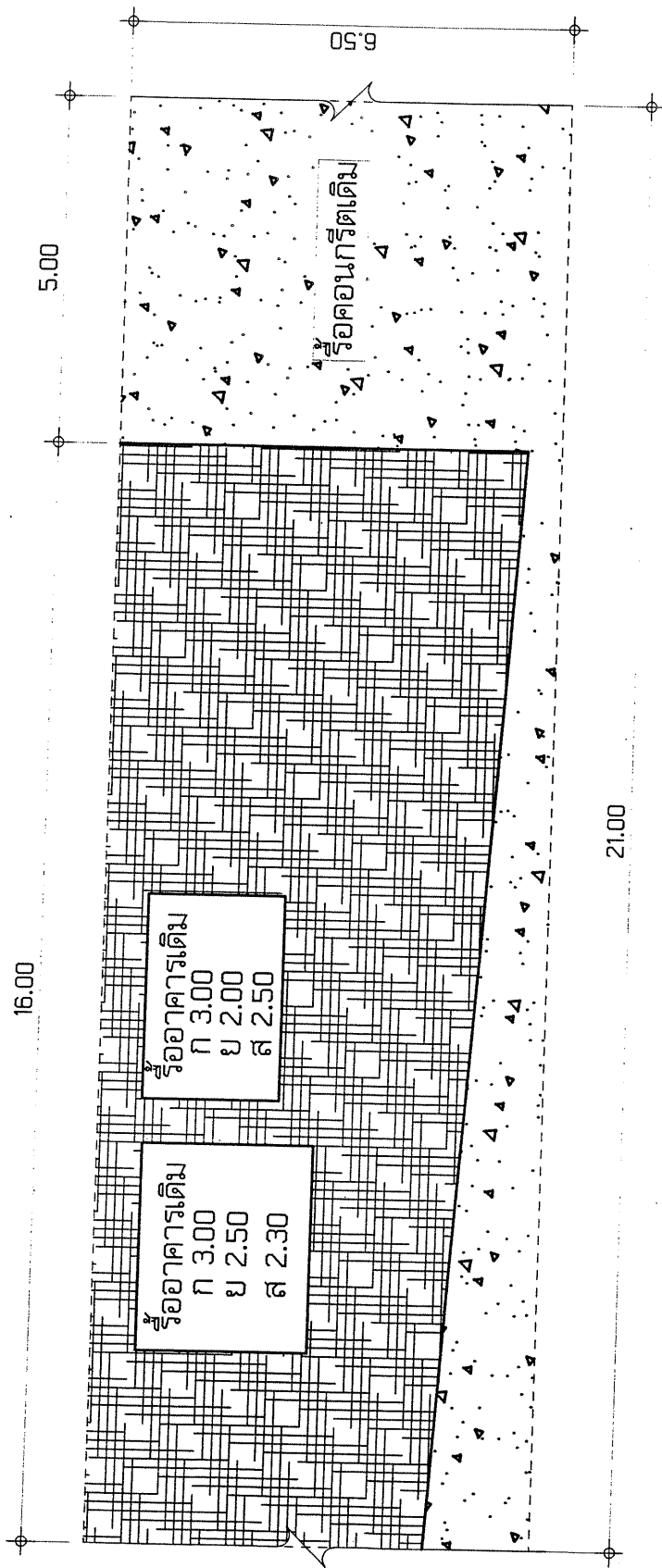

สำเนาถูกต้อง

(นายชิวร ชมนาวัง)
นายช่างโยธาชำนาญงาน

แบบแปลนงานรื้อ
มาตราส่วน 1:100



กองช่าง

องค์การบริหารส่วนจังหวัดชัยภูมิ

โครงการก่อสร้างโรงจอดรถโรงพยาบาลส่งเสริมสุขภาพตำบลลาดชุมแสง	
สำรวจ	นายช่างโยธาปฏิบัติงาน
ออกแบบเขียนแบบ	พนักงานช่างหมอบริการ
ตรวจ	วิศวกรโยธา
ตรวจ	หน้าฝ่ายสำรวจและออกแบบ
เห็นชอบ / อนุมัติ	ผอ.กองช่าง
วันที่ 8 เมษายน 2569	

ผู้สถาปนาต้องแจ้งให้ผู้อนุญาตหรือวิศวกรรับทราบก่อนที่จะใช้ในงานก่อสร้างเป็นฟัลดที่ผลิตภายในประเทศ โดยต้องแจ้งไม่น้อยกว่าร้อยละ 60 ของปริมาณเหล็กที่ใช้ทั้งหมดตามสัญญา
 -ผู้สถาปนาต้องแจ้งให้ผู้อนุญาตหรือวิศวกรรับทราบไม่น้อยกว่าร้อยละ 90 ของปริมาณเหล็กที่ใช้ทั้งหมดตามสัญญา
 -ผู้สถาปนาจะต้องจัดทำแผนการแจ้งฟัลดที่ผลิตภายในประเทศไม่น้อยกว่าร้อยละ 60 ของมูลค่าในสัญญาและแผนการแจ้งฟัลดที่ผลิตภายในประเทศไม่น้อยกว่าร้อยละ 90 ของปริมาณเหล็กที่ต้องใช้ทั้งหมดตามสัญญาภายใน 30 วัน นับถัดจากวันที่ได้ลงนามในสัญญา

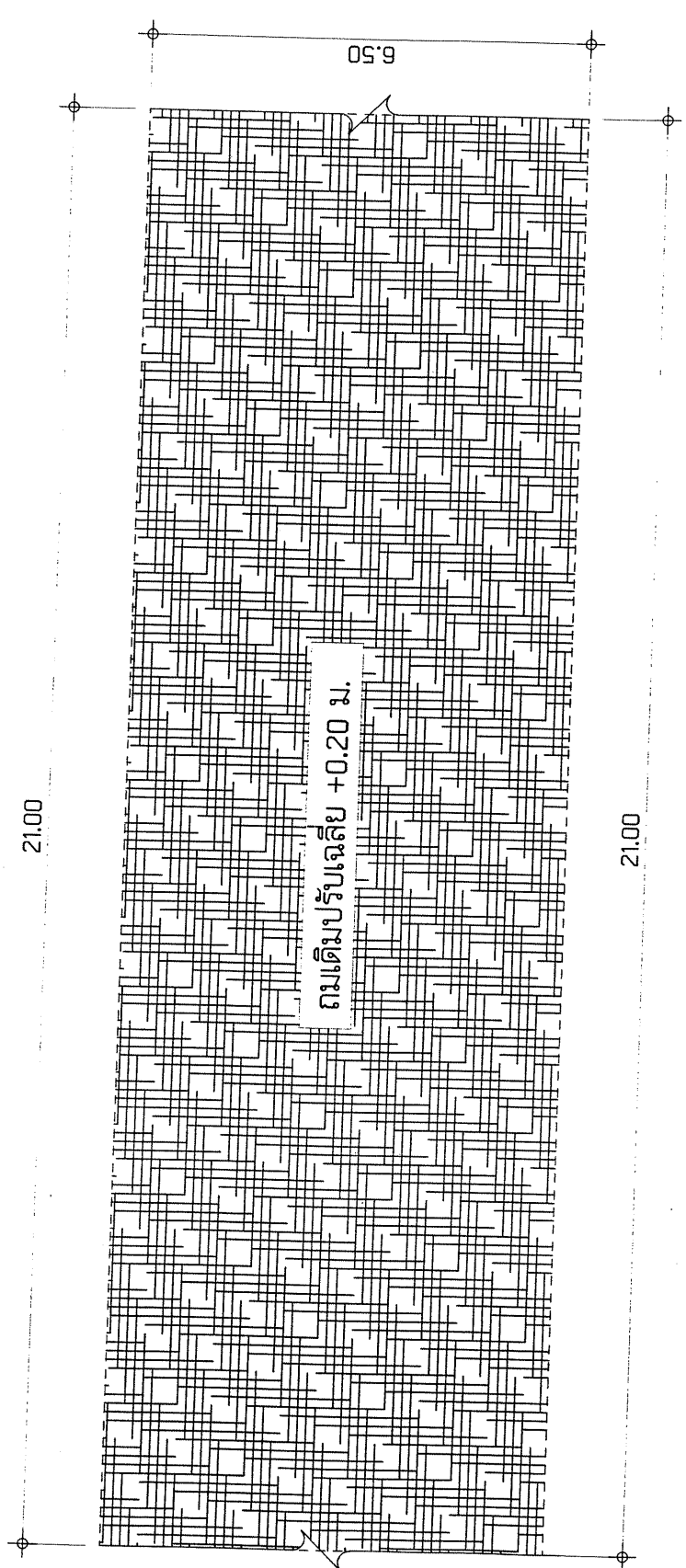

สำเนาถูกต้อง
 (นายชินวร ชมนาน)

นายช่างโยธาชำนาญงาน

กองช่าง
องค์การบริหารส่วนจังหวัดชัยภูมิ

โครงการก่อสร้างโรงพยาบาลส่งเสริมสุขภาพตำบลกุดชุมแสง

สำรวจ	นายช่างโยธาปฏิบัติงาน
ออกแบบเขียนแบบ	พนักงานช่างเทคนิคบริการ
ตรวจ	วิศวกรโยธา
เห็นชอบ / อนุมัติ	นายช่างโยธาและออกแบบ
	กองช่าง

วันที่ 8 เมษายน 2569

แบบแปลนงานถอมดินปรับปรุงพื้นที่
 มาตรฐาน

ผู้ควบคุมงาน: นายชินวร ชมนาน
 วิศวกรโยธาชำนาญงาน

ผู้ควบคุมงาน: นายช่างโยธาปฏิบัติงาน
 พนักงานช่างเทคนิคบริการ

ผู้ควบคุมงาน: นายช่างโยธาและออกแบบ
 กองช่าง

โครงการก่อสร้างโรงพยาบาลส่งเสริมสุขภาพตำบลกุดชุมแสง
 มาตรฐาน: 60 ของมูลค่าพัสดุที่จะใช้ในวงก่อสร้างทั้งหมดตามสัญญา
 มาตรฐาน: 60 ของปริมาณเหล็กที่สั่งใช้ทั้งหมดตาม
 มาตรฐาน: 90 ของปริมาณเหล็กที่สั่งใช้ทั้งหมดตาม

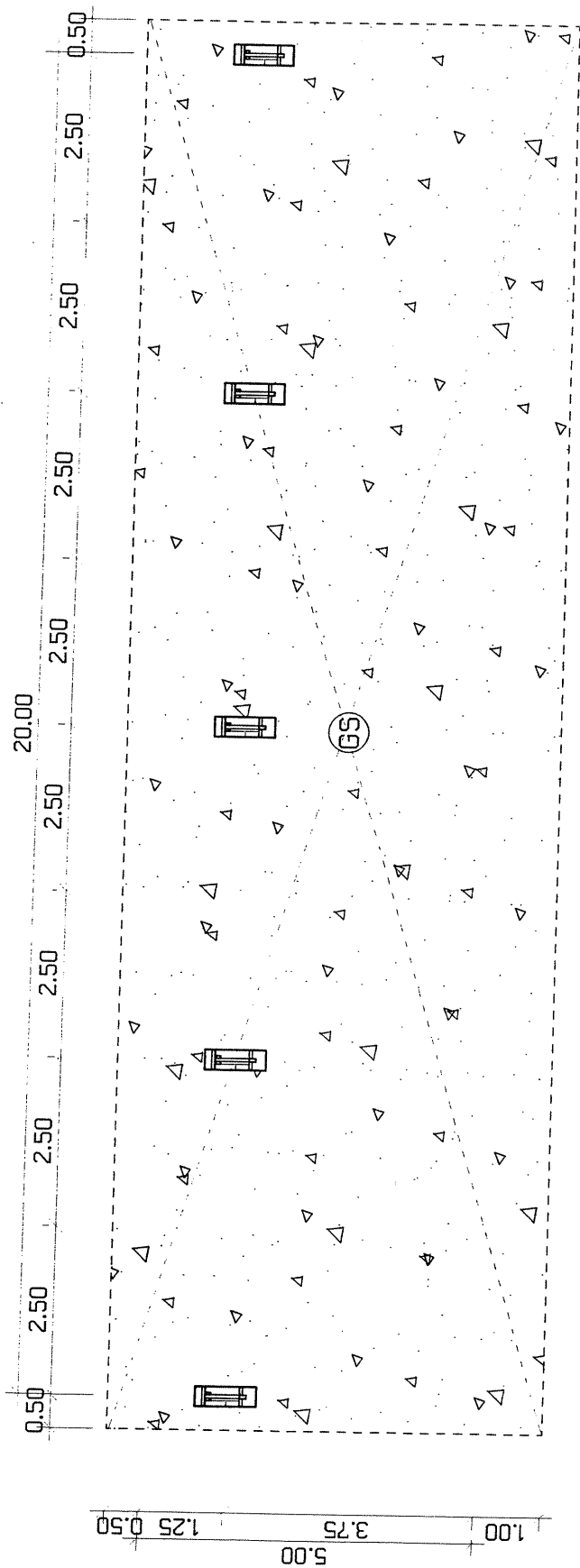

Wire Mesh dia. 4 mm. @ 0.20 #

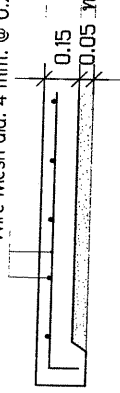

แบบขยาย GS
มาตราส่วน

แบบแปลนโรงรียนต์
มาตราส่วน 1:100

สำเนาถูกต้อง
(นายชินวร ชนม์)
นายช่างโยธาชำนาญพิเศษ

องค์การบริหารส่วนจังหวัดยโสธร กองช่าง	
โครงการก่อสร้างโรงพยาบาลส่งเสริมสุขภาพตำบลกุดชุมแสง	นายช่างโยธาชำนาญพิเศษ
สำรวจ	03/11
ออกแบบเขียนแบบ	03/11
ตรวจ	
ตรวจ	
เห็นชอบ / อนุมัติ	
วันที่ 8 เมษายน 2569	

ข้อควรระวัง: วัสดุที่ระบุไว้จะใช้ในงานก่อสร้างเป็นวัสดุที่ผลิตภายในประเทศ โดยต้องใช้น้อยกว่าร้อยละ 60 ของมูลค่าพัสดุที่จะใช้ในงานก่อสร้างทั้งหมดตามสัญญา
ข้อควรระวัง: วัสดุที่ผลิตภายในประเทศไม่น้อยกว่าร้อยละ 90 ของปริมาณเหล็กที่ต้องใช้ในงานก่อสร้างทั้งหมดตามสัญญา
ข้อควรระวัง: วัสดุที่ผลิตภายในประเทศไม่น้อยกว่าร้อยละ 60 ของมูลค่าพัสดุที่ผลิตภายในประเทศไม่น้อยกว่าร้อยละ 90 ของปริมาณเหล็กที่ต้องใช้ในงานก่อสร้างทั้งหมดตามสัญญา

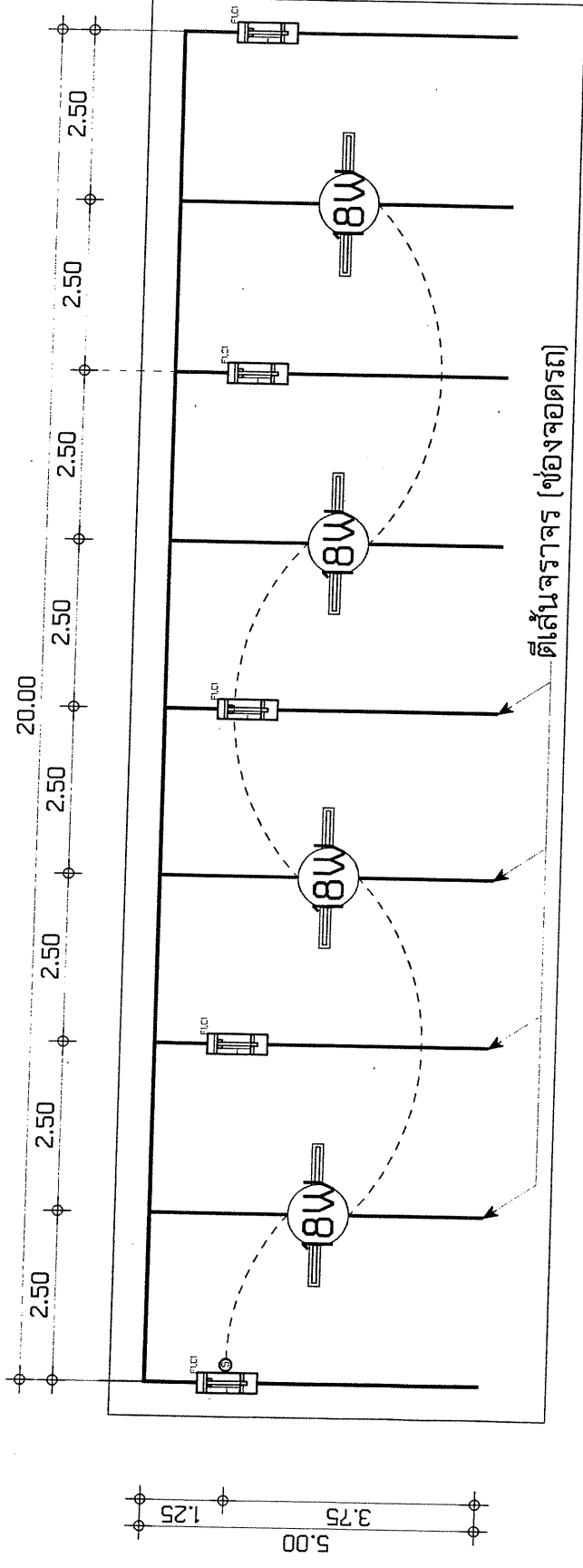

สัญลักษณ์ประกอบแบบไฟฟ้า

- ⊙ สวิตช์ไฟฟ้า 16A 220-250V (ฝั่งผนัง)
- โคมไฟหน้ารับหลอดติด (Panel light) LED 1x18W 30x60CM.
- สายไฟฟ้าพร้อมท่อร้อยสายไฟ

ผู้จัดทำนี้กำหนดให้เป็นแนวทางในการก่อสร้าง ซึ่งรูปแบบการเดินสายไฟให้ปฏิบัติตามสถานที่ก่อสร้างจริง
ตำแหน่งการติดตั้งให้เหมาะสมกับการใช้งานและจัดเรียงให้เรียบร้อยสวยงาม

นายชินวร ชนดี
นายช่างโยธาชำนาญพิเศษ

ผู้ปฏิบัติงานใช้ตลอดระยะเวลาที่ปฏิบัติงานในประเภท โดยต้องปฏิบัติงานไม่น้อยกว่าร้อยละ 60 ของมูลค่าพัสดุที่จะใช้ในงานก่อสร้างทั้งหมดตามสัญญา
ผู้ปฏิบัติงานต้องจัดทำแผนการใช้พัสดุที่ผลิตภายในประเทศไม่น้อยกว่าร้อยละ 60 ของมูลค่าในสัญญาและแผนการใช้พัสดุที่ผลิตภายในประเทศไม่น้อยกว่าร้อยละ 90 ของปริมาณพัสดุที่ต้องใช้ทั้งหมดตามสัญญา
สัญญาภายใน 30 วัน นับติดจากวันที่ได้ลงนามในสัญญา



กองช่าง
องค์การบริหารส่วนจังหวัดชัยภูมิ

โครงการก่อสร้างโรงจอดรถโรงพยาบาลส่งเสริมสุขภาพตำบลกุดชุมแสง	
สำรวจ	นายช่างโยธาปฏิบัติงาน
ออกแบบเขียนแบบ	พนักงานช่างหมวกบริการ
ตรวจ	วิศวกรโยธา
ตรวจ	หน้าฝ่ายสำรวจและออกแบบ
เห็นชอบ / อนุมัติ	ผอ.กองช่าง
	วันที่ 8 เมษายน 2569

ขนาดชั้นข้างละ 1.00 ม.

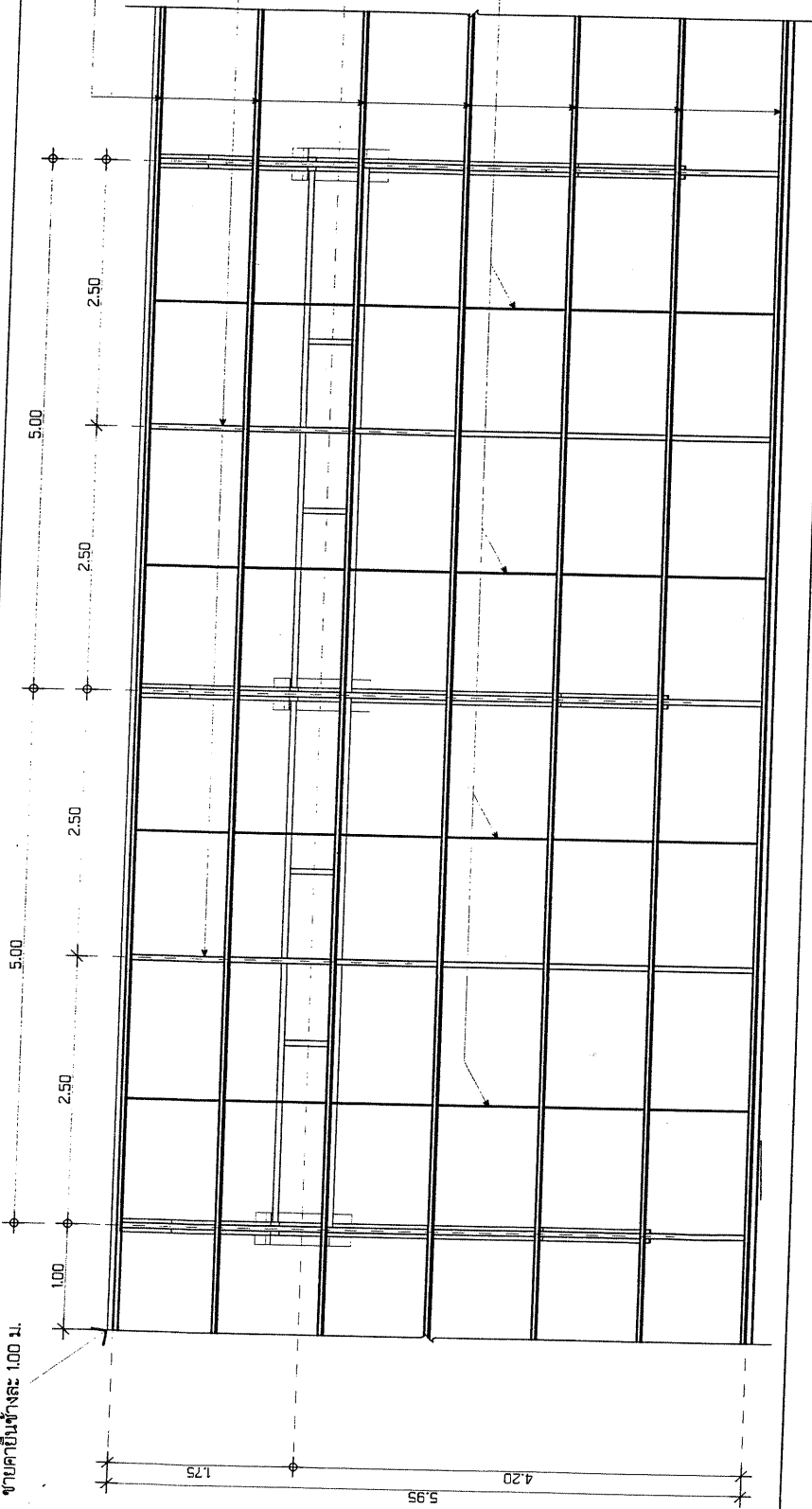

แปลเหล็กเหลี่ยม ขนาด 1-1/2 นิ้ว x 3 นิ้ว ทนไฟ 2.0 มม.

จันทันเหล็กเหลี่ยม ขนาด 2 นิ้ว x 4 นิ้ว ทนไฟ 3.2 มม.

เหล็กเส้นกลมผิวเรียบ ขนาด RB 9 มม.

จันทันเหล็กเหลี่ยม ขนาด 2 นิ้ว x 4 นิ้ว ทนไฟ 3.2 มม.

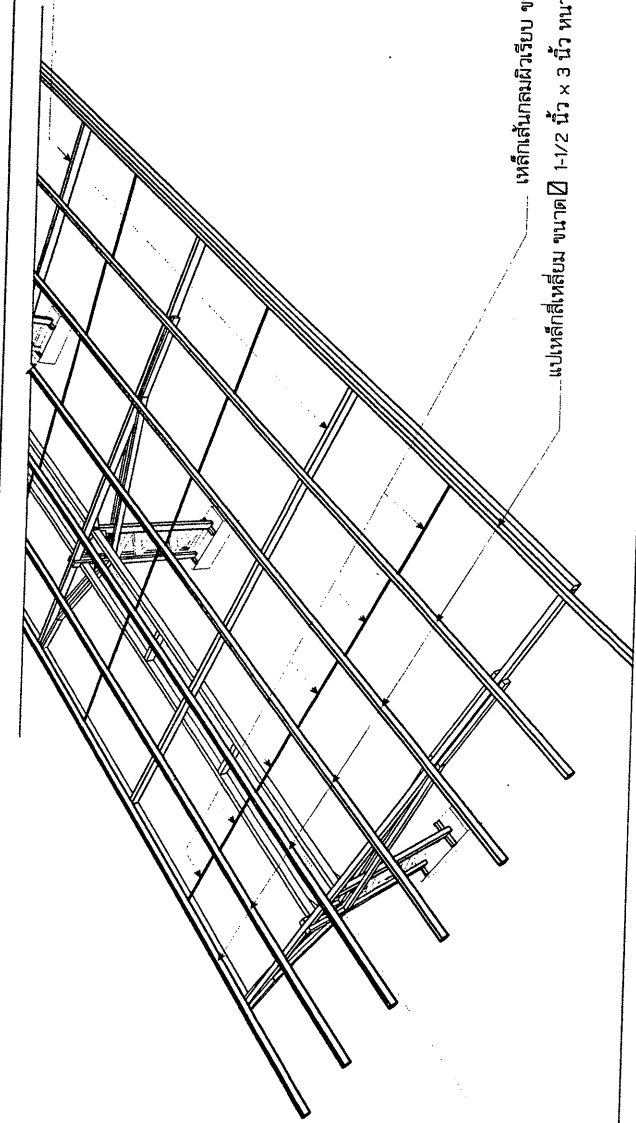

สำเนาถูกต้อง

(นายชินวร ชมนาวัง)
นายช่างโยธาชำนาญงาน

แบบโครงสร้างหลังคา โรงรถยนต์
มาตราส่วน 1:50



กองช่าง
องค์การบริหารส่วนจังหวัดชัยภูมิ

โครงการก่อสร้างโรงจอดรถไร้พylonเหล็กเสริมคอนกรีตพื้นลาดเอียง	ชย.วิ
สำรวจ	นายช่างโยธา ชัยภูมิ
ออกแบบเขียนแบบ	พ.ช. พนักงานช่างเทคนิค
ตรวจ	วิศวกรโยธา
เห็นชอบ / อนุมัติ	หัวหน้าสำรวจและออกแบบ กองช่าง

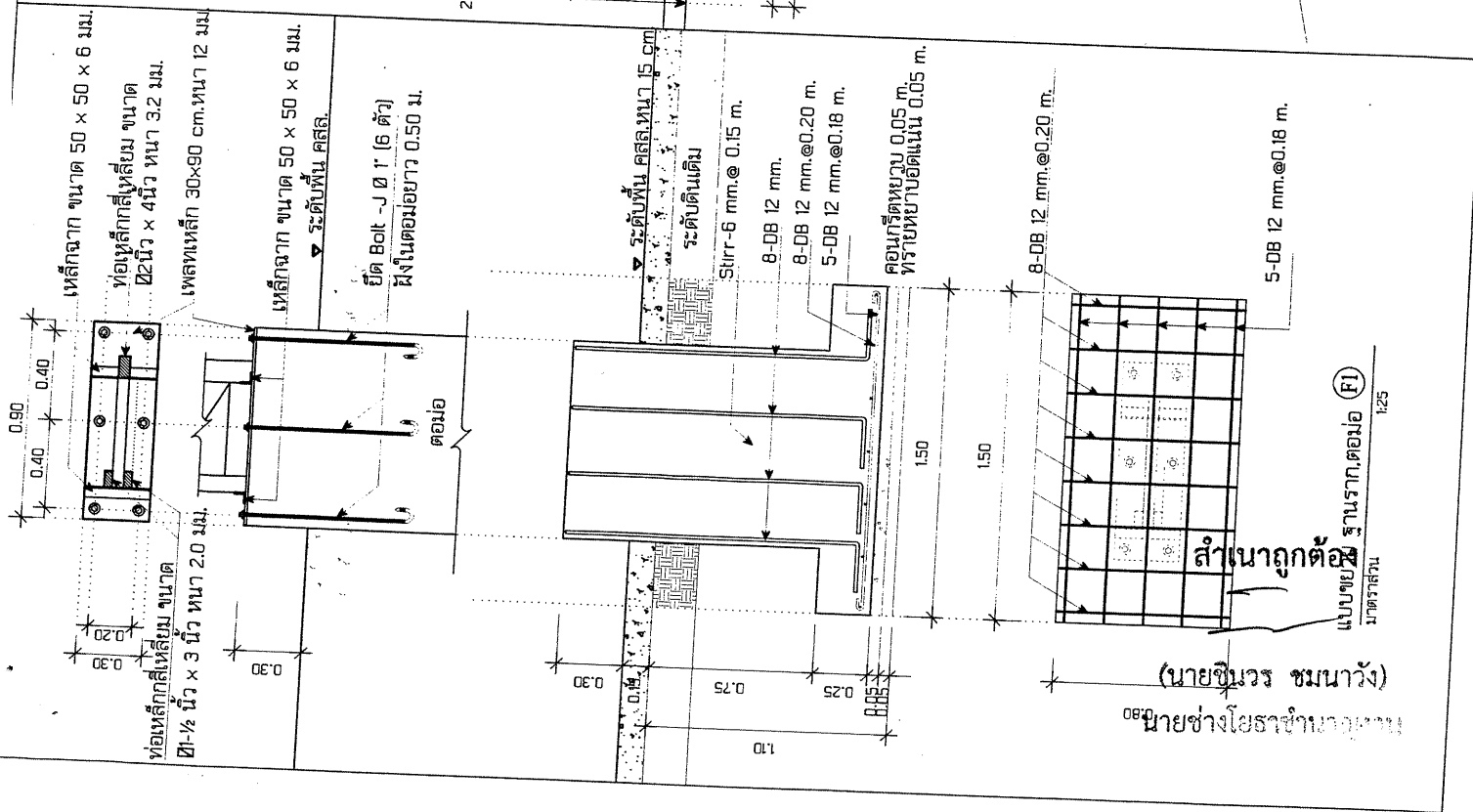

(นายชินวร ชมนาวัง)
 นายช่างโยธาชำนาญพิเศษ

แบบขยายฐานรากตอม่อ (F1)
 1:25

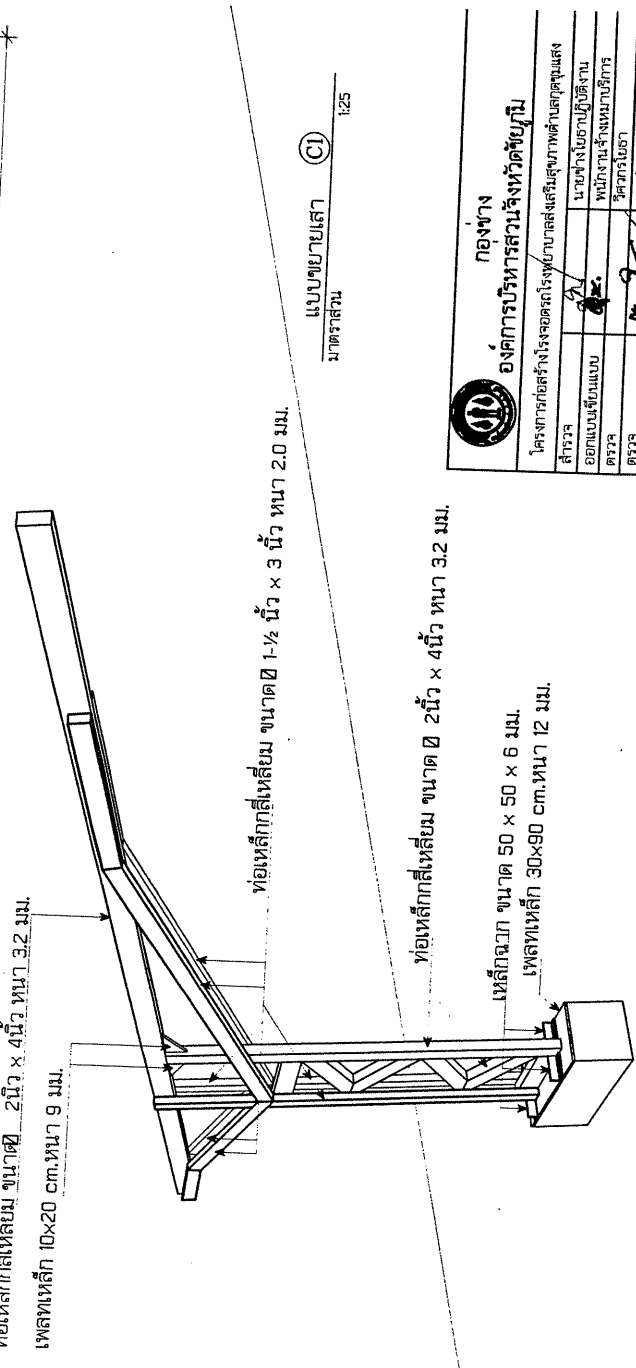
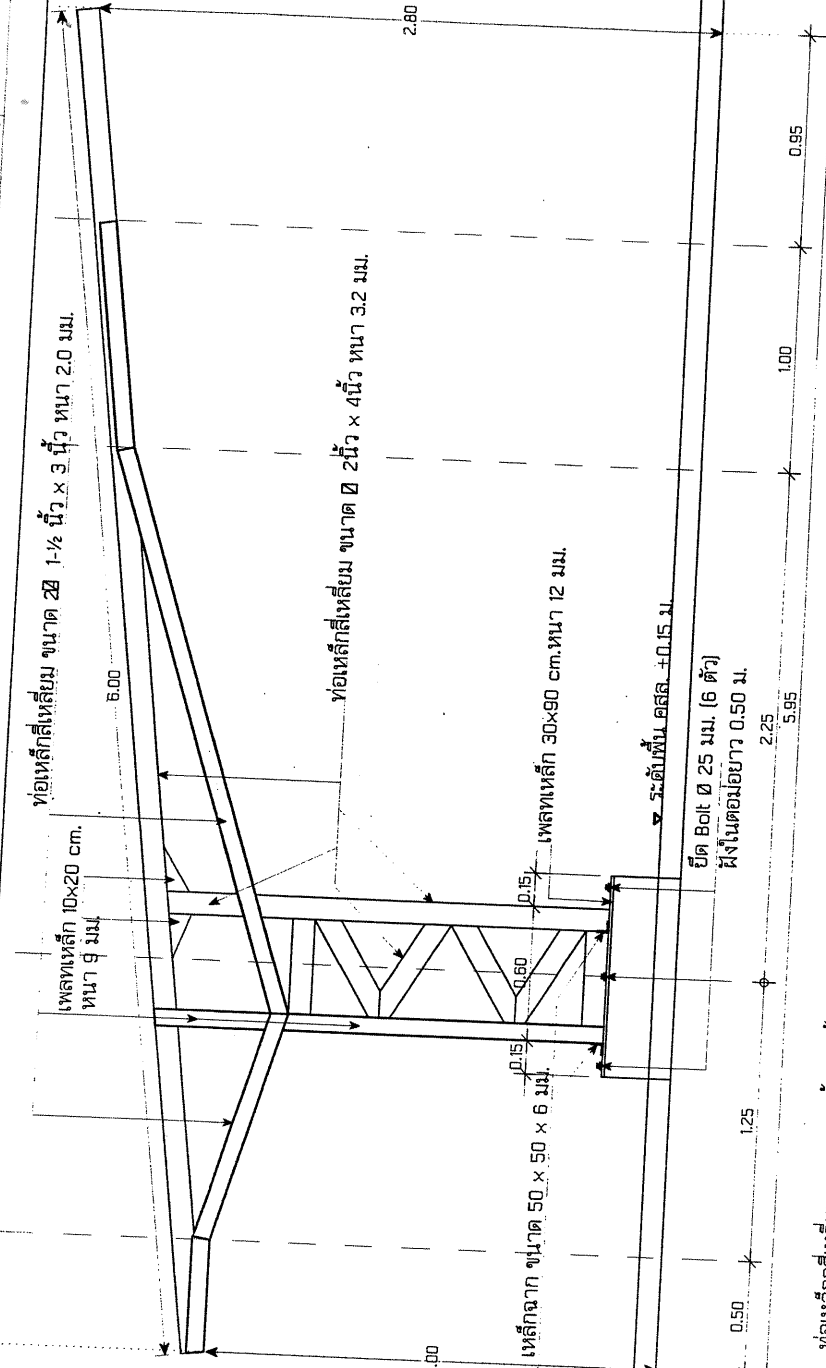

แบบขยายเสา (C1)
 1:25

กองช่าง	
องค์การบริหารส่วนจังหวัดชัยภูมิ	
โครงการก่อสร้างโรงพยาบาลส่งเสริมสุขภาพตำบลศูนย์แสงสว่าง	
สำรวจ	นายช่างโยธาชำนาญพิเศษ
ออกแบบเขียนแบบ	พิกุลกร รุ่งแสงเกียรติ
ตรวจ	วิศวกรโยธา
เห็นชอบ / อนุมัติ	นายช่างโยธาและออกแบบ
	ผอ.กองช่าง
	วันที่ 6 เมษายน 2569